111 學年度

高級中等學校
應屆畢業生升學就業
概況調查

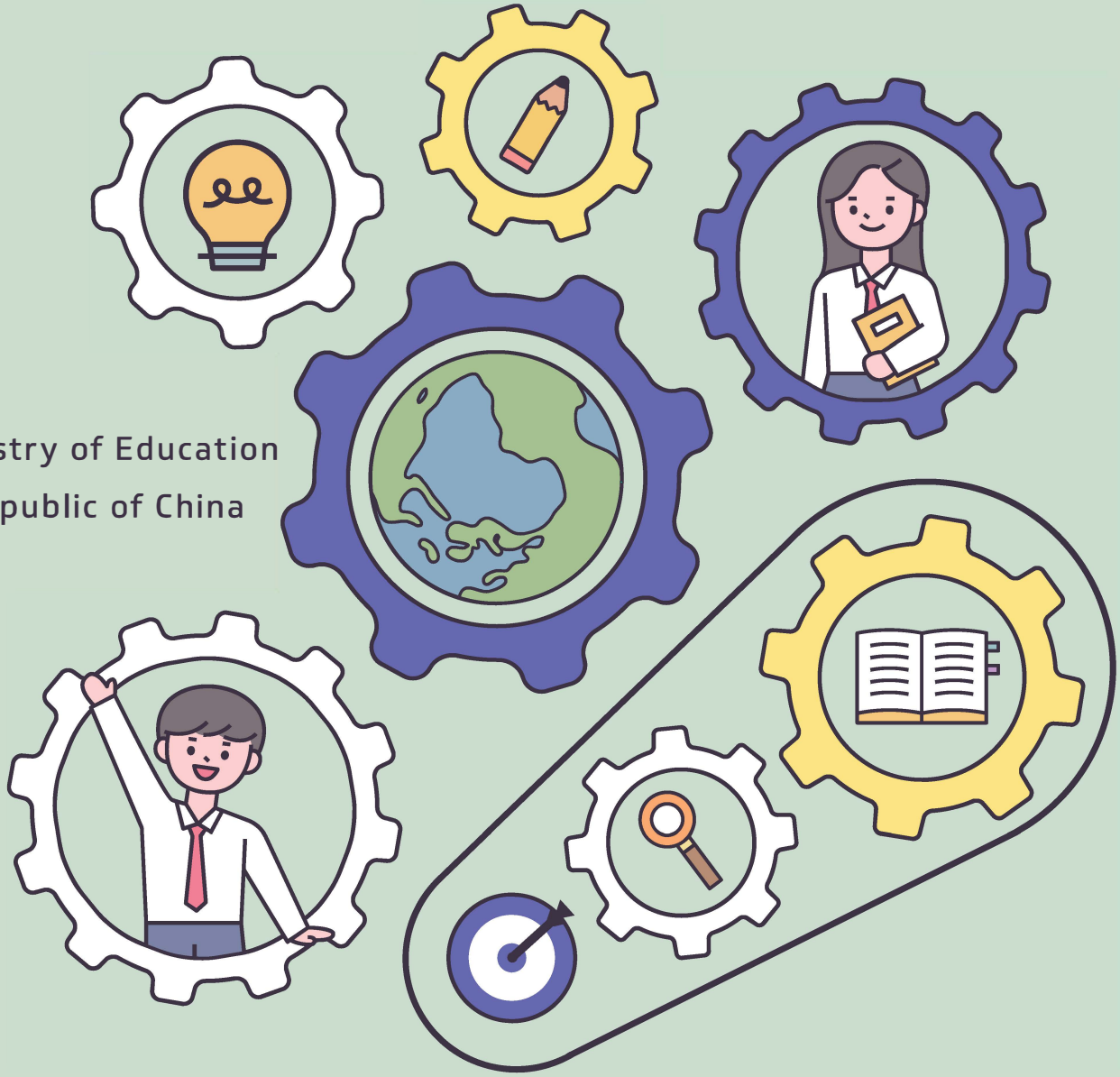

Ministry of Education
Republic of China

Education is teaching our children to desire the right things. —Plato

教育部 編印
中華民國113年 6 月

111 學年度
高級中等學校應屆畢業生升學就業
概況調查

教育部

中華民國 113 年 6 月

目　　次

壹、調查結果提要分析 ..... (1)
貳、歷年高級中等學校應屆畢業生流向結構 1
參、111 學年度統計表
一、全體應屆畢業生
（一）概況
表 1-1-1.高級中等學校畢業生升學就業概況—按設立別分 6
表 1-1-2.高級中等學校畢業生升學就業概況—按縣市別分 7
表 1-1-3.高級中等學校畢業生升學就業概況—按群別分 31
（二）各類進路
設立別
表 1-2-1.高級中等學校畢業生升學情形—按設立別分 47
表 1-2-2.高級中等學校畢業生就業情況—按設立別分 48
表 1-2-3.高級中等學校畢業生未升學未就業情況—按設立別分 49
表 1-2-4.高級中等學校畢業生其他情況—按設立別分 51
學校所在地別
表 1-2-5.高級中等學校畢業生升學情形—按縣市別分 52
表 1-2-6.高級中等學校畢業生就業情況—按縣市別分 64
表 1-2-7.高級中等學校畢業生未升學未就業情況—按縣市別分 76
表 1-2-8.高級中等學校畢業生其他情況—按縣市別分 88
群別
表 1-2-9.高級中等學校畢業生升學情形—按群別分 100
表 1-2-10.高級中等學校畢業生就業情況—按群別分 108
表 1-2-11.高級中等學校畢業生未升學未就業情況—按群別分 116
表 1-2-12.高級中等學校畢業生其他情況—按群別分 124

二、原住民應屆畢業生
（一）概況
表 2-1-1.高級中等學校原住民畢業生升學就業概況—按設立別分 129
表 2-1-2.高級中等學校原住民畢業生升學就業概況—按縣市別分 130
表 2-1-3.高級中等學校原住民畢業生升學就業概況—按群別分 154
（二）各類進路
設立別
表 2-2-1.高級中等學校原住民畢業生升學情形—按設立別分 170
表 2-2-2.高級中等學校原住民畢業生就業情況—按設立別分 171
表 2-2-3.高級中等學校原住民畢業生未升學未就業情況—按設立別分 172
表 2-2-4.高級中等學校原住民畢業生其他情況—按設立別分 173
學校所在地別
表 2-2-5.高級中等學校原住民畢業生升學情形—按縣市別分 175
表 2-2-6.高級中等學校原住民畢業生就業情況—按縣市別分 187

表 2-2-7.高級中等學校原住民畢業生未升學未就業情況—按縣市別分 199
表 2-2-8.高級中等學校原住民畢業生其他情況—按縣市別分 211
群別
表 2-2-9.高級中等學校原住民畢業生升學情形—按群別分 223
表 2-2-10.高級中等學校原住民畢業生就業情況—按群別分 231
表 2-2-11.高級中等學校原住民畢業生未升學未就業情況—按群別分 239
表 2-2-12.高級中等學校原住民畢業生其他情況—按群別分 247
附錄
附錄一 調查計畫概要 254
附錄二 調查之實施 256
附錄三 高級中等學校應屆畢業生升學就業概況調查表 257
附錄四 高級中等學校原住民應屆畢業生升學就業概況調查表 258
附錄五 行業別定義 259
附錄六 名詞解釋 262

壹、調查結果提要分析

高級中等學校應屆畢業生升學就業概況
調查結果提要分析

一、畢業生流向概況

(一)111 學年高級中等學校應屆畢業生計 17.1 萬人，普通科畢業生占 5 成 1，占比年增 1.4 個百分點

受少子女化影響，111 學年高級中等學校應屆畢業生計 17.1 萬人，較上(110)學年減 3.9%。各學程以普通科畢業生 8.7 萬人或占 50.6%最多，較上學年增 1.4 個百分點，專業群科 6.4 萬人或占 37.5%居次，則較上學年減 0.7 個百分點。近 5 學年統計結果顯示，普通科畢業生占比逐年增加，計增 7.9 個百分點，而專業群科占比逐年減少，計減 4.5 個百分點。

高級中等學校各學程應屆畢業生人數及占比

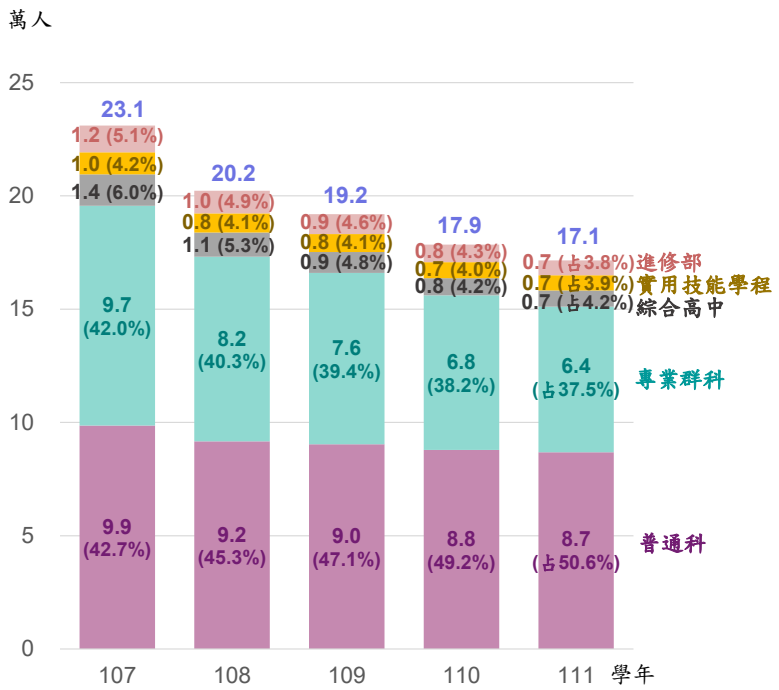

(二)111 學年應屆畢業生繼續升學者計 14.9 萬人，占畢業生總數之 8 成 7

111 學年高級中等學校應屆畢業生繼續升學者計 14.9 萬人，受少子女化現象影響，年減 0.4 萬人或 2.9%，升學占比 8 成 7，較上學年增 0.9 個百分點，穩居各流向之首；畢業後即就業者計 1.6 萬人或占 9.2%居次，年減 0.2 萬人。觀察近 5 學年畢業生流向占比，畢業生升學占比由 107 學年 82.4%增至 111 學年 86.8%，計增 4.4 個百分點，就業占比計減 1.9 個百分點。

高級中等學校應屆畢業生流向占比及人數

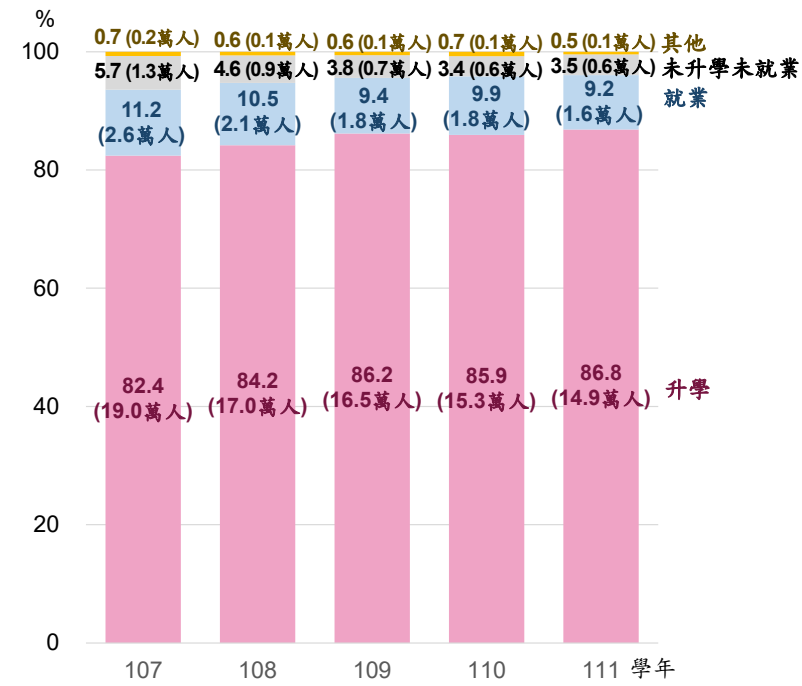

說明：其他包含遷居國外、死亡或無法聯繫者。

二、升學概況

(一)111 學年應屆畢業生升學人數，以普通科 8.4 萬人居首，升學率 96.7%

觀察各學程 111 學年應屆畢業生升學人數，以普通科 8.4 萬人居首，專業群科 5.3 萬人居次，二者合占應屆畢業生升學人數 9 成 2，至於綜合高中、實用技能學程及進修部合計 1.2 萬人或 8.0%。另觀察近 5 學年各學程畢業生之升學率，普通科及綜合高中畢業生升學率多在 9 成以上，普通科升學率為 96.7%與上學年相同，綜合高中為 92.7%較上學年增 0.5 個百分點；專業群科升學率多在 8 成左右，111 學年為 82.6%，較上學年增 0.8 個百分點；實用技能學程升學率維持在 5 成左右，111 學年為 53.2%，較上學年增 2.7 個百分點；進修部升學率呈逐年下降趨勢，由 107 學年 32.0%下降至 111 學年 25.7%。

高級中等學校應屆畢業生升學人數及比率

單位：人；%

項目別	107 學年	108 學年	109 學年	110 學年	111 學年
總計					
人數	190,414	170,239	165,387	153,402	148,902
比率	82.4	84.2	86.2	85.9	86.8
普通科					
人數	92,225	87,415	87,728	85,042	83,919
比率	93.5	95.4	97.0	96.7	96.7
專業群科					
人數	77,129	65,729	62,301	55,790	53,134
比率	79.5	80.6	82.4	81.8	82.6
綜合高中					
人數	12,456	9,750	8,638	6,998	6,610
比率	89.8	91.1	93.3	92.2	92.7
實用技能學程					
人數	4,837	4,380	4,195	3,576	3,558
比率	49.5	52.3	53.1	50.5	53.2
進修部					
人數	3,767	2,965	2,525	1,996	1,681
比率	32.0	29.7	28.9	25.7	25.7

說明：升學率＝各學程應屆畢業生繼續升學學生數÷各學程應屆畢業生總數×100%

(二)111 學年升讀私立及公立大學者分占 5 成 5 及 4 成 2

111 學年高級中等學校繼續升學之應屆畢業生中，仍以升讀私立大學者為大宗，計 8.2 萬人，占升學者之 5 成 5；升讀公立大學者計 6.3 萬人，占 4 成 2，二者合計占逾 9 成 7；餘升讀軍事院校、二專、警察校院、其他學校及赴國外(含大陸)就讀者，合計僅占 2.9%。

111 學年高級中等學校畢業生升讀學校種類

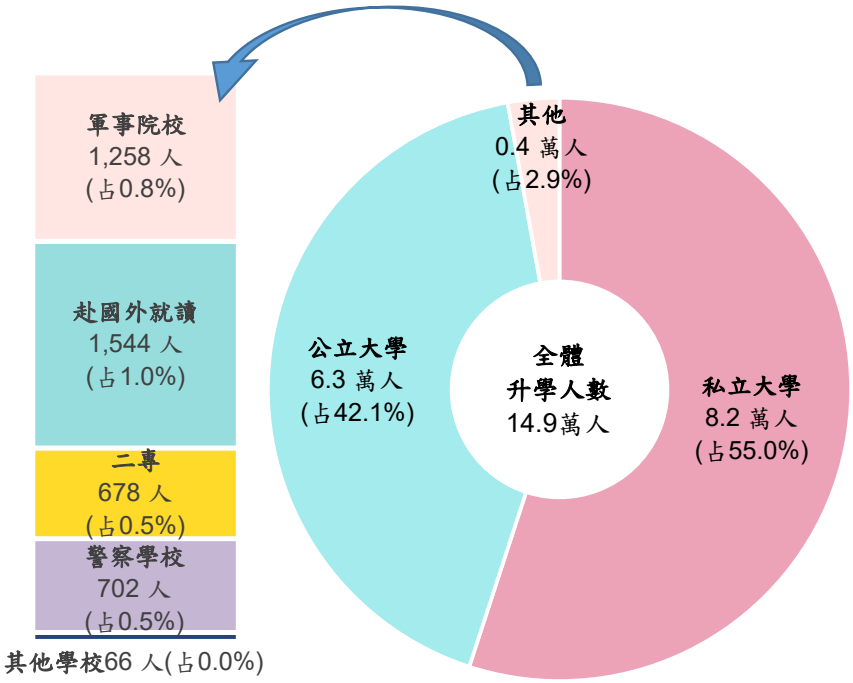

在全球化潮流及國際著名校院積極來臺招生帶動下，近 5 學年應屆畢業生赴國外(含大陸)就讀人數以 107 學年 1,972 人最高，受新冠肺炎疫情影響，至 108 學年僅 1,139 人，惟隨疫情趨緩，111 學年增至 1,544 人，年增 9.0%，占全體畢業生之比率為 0.9%，較上學年增加 0.1 個百分點。

高級中等學校應屆畢業生赴國外就讀人數及比率

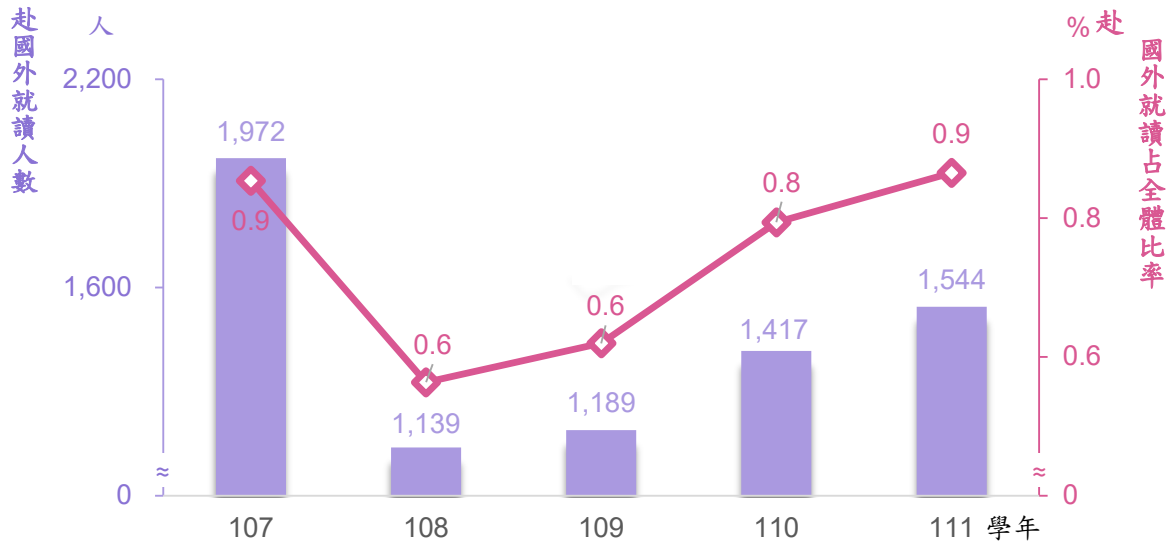

三、就業概況

(一)111 學年專業群科畢業生就業人數計 8,113 人，居各學程之冠，就業比率 12.6%

按學程別觀察應屆畢業生就業人數，以專業群科 8,113 人最多，進修部 4,012 人居次。再觀察近 5 學年各學程就業比率變化，除進修部因部分學生係利用工作之餘充實學識技能，畢業流向以就業為主，就業比率均逾 5 成外，實用技能學程規劃的學習環境均以具技藝傾向及就業意願之學生為主要對象，向屬就業導向學程，近 5 學年就業比率亦相對較高，均維持於 3 成 5 至 4 成間；專業群科就業比率則由 107 學年 14.5%，降至 111 學年 12.6%，計減 1.9 個百分點。

高級中等學校應屆畢業生就業人數及比率

單位：人；%

項目別	107 學年	108 學年	109 學年	110 學年	111 學年
總計					
人數	25,761	21,294	18,037	17,671	15,811
比率	11.2	10.5	9.4	9.9	9.2
普通科					
人數	991	815	852	925	868
比率	1.0	0.9	0.9	1.1	1.0
專業群科					
人數	14,109	11,361	9,191	8,949	8,113
比率	14.5	13.9	12.2	13.1	12.6
綜合高中					
人數	806	581	397	387	301
比率	5.8	5.4	4.3	5.1	4.2
實用技能學程					
人數	3,677	3,027	2,780	2,783	2,517
比率	37.6	36.2	35.2	39.3	37.6
進修部					
人數	6,178	5,510	4,817	4,627	4,012
比率	52.5	55.2	55.0	59.6	61.2

說明：就業比率＝各學程應屆畢業生畢業後隨即就業學生數÷各學程應屆畢業生總數×100%

(二)111 學年應屆畢業生就業之前 5 大行業為「住宿及餐飲業」、「其他服務業」、「公共行政及國防」、「批發及零售業」及「製造業」，合占逾 6 成 8

111 學年高級中等學校就業之應屆畢業生中，從事「住宿及餐飲業」者計 4,620 人，居各行業之冠，占就業人數之 29.2%，較上學年增加 2.1 個百分點；其次為以提供美髮及美容美體服務為主之「其他服務業」1,800 人，近 5 學年占比約在 11%至 12%間，較上學年增加 0.4 個百分點；以志願役為主之「公共行政及國防」1,559 人位居第 3，較上學年增加 0.1 個百分點；「批發及零售業」1,422 人位居第 4，較上學年增加 0.8 個百分點；「製造業」1,277 人位居第 5，較上學年減少 3.2 個百分點。

高級中等學校應屆畢業生就業之前 5 大行業人數及占比

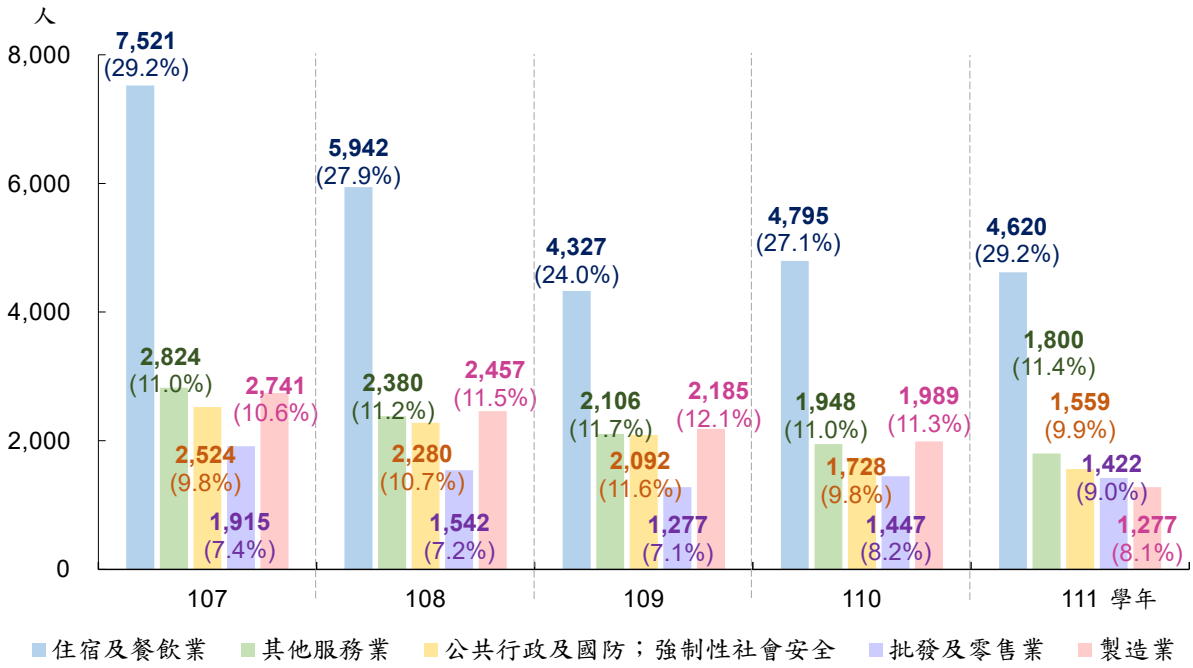

說明：( )表占比

(三)111 學年技職群別應屆畢業生以餐旅群就業人數 4,764 人最多，就業比率 33.4%

111 學年高級中等學校技職群別應屆畢業生之就業人數，以「餐旅群」4,764 人、「商業與管理群」1,770 人、「動力機械群」1,547 人、「電機與電子群」1,480 人及「家政群」1,382 人為前五大學群，合計占就業人數近 7 成。

按就業比率觀察，以「服務群」58.3%最高，其次依序為「美容造型群」44.1%、「海事群」35.9%、「餐旅群」33.4%及「動力機械群」32.9%。

111 學年高級中等學校應屆畢業生就業概況

單位：人；%

群別	畢業生人數	就業		群別	畢業生人數	就業	
		人數	%			人數	%
總計	171,481	15,811	9.2	食品群	1,591	357	22.4
學術群別	91,904	1,096	1.2	美容造型群	690	304	44.1
技職群別	79,577	14,715	18.5	農業群	1,714	237	13.8
餐旅群	14,243	4,764	33.4	藝術群	2,289	230	10.0
商業與管理群	14,734	1,770	12.0	外語群	4,406	194	4.4
動力機械群	4,704	1,547	32.9	土木與建築群	1,633	174	10.7
電機與電子群	12,384	1,480	12.0	海事群	209	75	35.9
家政群	5,302	1,382	26.1	化工群	1,268	50	3.9
機械群	6,104	802	13.1	水產群	126	20	15.9
服務群	1,262	736	58.3	綜合	52	12	23.1
設計群	6,866	581	8.5				

說明：綜合係為綜合高中畢業生符合畢業規定，但未修足任一學程應修科目與學分數。

四、未升學未就業概況

(一)111 學年補習或準備升學者占未升學未就業人數之 3 成 1

111 學年未升學未就業之原因中，以補習或準備升學及需要工作而未找到者均為 0.2 萬人最多，正在軍中服役者計 0.1 萬人或占 2 成居次。近 5 年補習或準備升學者及需要工作而未找到者占比分別減少 11.1 個及增加 5.3 個百分點，正在軍中服役者則減少 2.1 個百分點。

高級中等學校應屆畢業生未升學未就業之原因

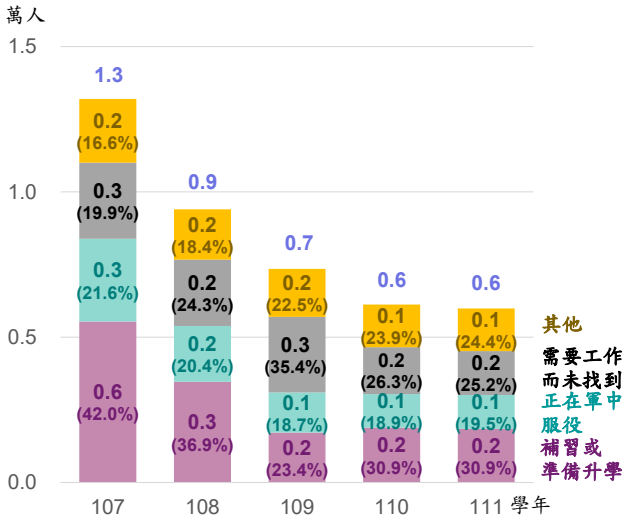

(二)111 學年專業群科及普通科未升學未就業比率分別為 4.1%及 2.1%

再觀察 111 學年各學程畢業生未升學未就業人數，專業群科及普通科分別為 2,645 人及 1,841 人，合計占 74.9%。觀察該二類學程畢業生近 5 年未升學未就業者比率，普通科由 107 學年之 5.1%降至 111 學年之 2.1%，計減 3.0 個百分點；專業群科則由 5.3%降至 4.1%，近 5 年計減 1.2 個百分點。

高級中等學校應屆畢業生未升學未就業人數及比率

單位：人；%

項目別	107 學年	108 學年	109 學年	110 學年	111 學年
總計					
人數	13,197	9,400	7,352	6,122	5,988
比率	5.7	4.6	3.8	3.4	3.5
普通科					
人數	5,048	3,234	1,646	1,783	1,841
比率	5.1	3.5	1.8	2.0	2.1
專業群科					
人數	5,115	3,948	3,629	2,797	2,645
比率	5.3	4.8	4.8	4.1	4.1
綜合高中					
人數	540	328	175	158	184
比率	3.9	3.1	1.9	2.1	2.6
實用技能學程					
人數	1,125	813	800	587	548
比率	11.5	9.7	10.1	8.3	8.2
進修部					
人數	1,369	1,077	1,102	797	770
比率	11.6	10.8	12.6	10.3	11.8

說明：未升學未就業比率＝各學程應屆畢業生畢業後未升學未就業學生數÷各學程應屆畢業生總數×100%

貳、 歷年高級中等學校應屆畢業生流向結構

歷年高級中等學校應屆畢業生流向結構

學年度	畢業生人數（人）	升學(%)						就業(%)						未升學未就業(%)	其他情況(%)
		總計	普通科	專業群科	綜合高中	實用技能	進修部	總計	普通科	專業群科	綜合高中	實用技能	進修部		
102學年	277,047	86.8	96.5	81.0	92.3	47.2	-	8.2	0.6	12.6	4.2	38.6	-	4.6	0.5
103學年	272,662	82.7	96.3	80.1	92.0	52.2	31.7	11.4	0.8	13.1	4.1	35.5	52.8	5.3	0.7
104學年	250,172	82.5	96.6	79.3	91.8	47.0	30.8	11.6	0.7	13.6	4.7	38.8	53.8	5.2	0.7
105學年	233,642	82.8	96.8	79.3	91.4	48.3	29.6	11.7	0.7	14.1	5.0	38.5	55.8	4.9	0.7
106學年	241,288	82.6	94.9	79.4	90.2	49.1	30.6	11.6	1.0	14.5	5.7	39.6	55.4	5.2	0.6
107學年	231,022	82.4	93.5	79.5	89.8	49.5	32.0	11.2	1.0	14.5	5.8	37.6	52.5	5.7	0.7
108學年	202,221	84.2	95.4	80.6	91.1	52.3	29.7	10.5	0.9	13.9	5.4	36.2	55.2	4.6	0.6
109學年	191,909	86.2	97.0	82.4	93.3	53.1	28.9	9.4	0.9	12.2	4.3	35.2	55.0	3.8	0.6
110學年	178,519	85.9	96.7	81.8	92.2	50.5	25.7	9.9	1.1	13.1	5.1	39.3	59.6	3.4	0.7
111學年	171,481	86.8	96.7	82.6	92.7	53.2	25.7	9.2	1.0	12.6	4.2	37.6	61.2	3.5	0.5

說明：1.103學年起「高級中等學校應屆畢業生升學就業概況調查」調查對象始增納進修部，故102學年以前各流向比率不含進修部。

2.其他情況係指遷居國外、死亡及無法聯繫或不詳。

參、 111 學年度統計表

表1-1-1 高級中等學校畢業生升學就業概況—按設立別分
111學年度 SY 2022-2023

單位：人；%

		人數					比率				
		畢業生總計	已升學	已就業	未升學未就業	其他情況	畢業生總計	已升學	已就業	未升學未就業	其他情況
總計	**計**	**171,481**	**148,902**	**15,811**	**5,988**	**780**	**100.00**	**86.83**	**9.22**	**3.49**	**0.45**
	男	**88,593**	**74,926**	**9,389**	**3,833**	**445**	**100.00**	**84.57**	**10.60**	**4.33**	**0.50**
	女	**82,888**	**73,976**	**6,422**	**2,155**	**335**	**100.00**	**89.25**	**7.75**	**2.60**	**0.40**
國立	計	47,688	42,142	3,755	1,506	285	100.00	88.37	7.87	3.16	0.60
	男	25,449	21,807	2,445	1,007	190	100.00	85.69	9.61	3.96	0.75
	女	22,239	20,335	1,310	499	95	100.00	91.44	5.89	2.24	0.43
縣市立	計	59,312	56,104	1,652	1,412	144	100.00	94.59	2.79	2.38	0.24
	男	30,769	28,700	1,136	852	81	100.00	93.28	3.69	2.77	0.26
	女	28,543	27,404	516	560	63	100.00	96.01	1.81	1.96	0.22
私立	計	64,481	50,656	10,404	3,070	351	100.00	78.56	16.13	4.76	0.54
	男	32,375	24,419	5,808	1,974	174	100.00	75.43	17.94	6.10	0.54
	女	32,106	26,237	4,596	1,096	177	100.00	81.72	14.32	3.41	0.55
普通科	**計**	**86,815**	**83,919**	**868**	**1,841**	**187**	**100.00**	**96.66**	**1.00**	**2.12**	**0.22**
	男	**42,953**	**41,124**	**582**	**1,144**	**103**	**100.00**	**95.74**	**1.35**	**2.66**	**0.24**
	女	**43,862**	**42,795**	**286**	**697**	**84**	**100.00**	**97.57**	**0.65**	**1.59**	**0.19**
國立	計	22,049	21,290	214	488	57	100.00	96.56	0.97	2.21	0.26
	男	11,094	10,599	139	320	36	100.00	95.54	1.25	2.88	0.32
	女	10,955	10,691	75	168	21	100.00	97.59	0.68	1.53	0.19
縣市立	計	42,981	41,577	465	828	111	100.00	96.73	1.08	1.93	0.26
	男	20,944	20,091	308	486	59	100.00	95.93	1.47	2.32	0.28
	女	22,037	21,486	157	342	52	100.00	97.50	0.71	1.55	0.24
私立	計	21,785	21,052	189	525	19	100.00	96.64	0.87	2.41	0.09
	男	10,915	10,434	135	338	8	100.00	95.59	1.24	3.10	0.07
	女	10,870	10,618	54	187	11	100.00	97.68	0.50	1.72	0.10
專業群科	**計**	**64,294**	**53,134**	**8,113**	**2,645**	**402**	**100.00**	**82.64**	**12.62**	**4.11**	**0.63**
	男	**34,938**	**28,041**	**4,948**	**1,731**	**218**	**100.00**	**80.26**	**14.16**	**4.95**	**0.62**
	女	**29,356**	**25,093**	**3,165**	**914**	**184**	**100.00**	**85.48**	**10.78**	**3.11**	**0.63**
國立	計	18,862	15,756	2,249	725	132	100.00	83.53	11.92	3.84	0.70
	男	10,876	8,790	1,506	488	92	100.00	80.82	13.85	4.49	0.85
	女	7,986	6,966	743	237	40	100.00	87.23	9.30	2.97	0.50
縣市立	計	13,370	12,346	622	380	22	100.00	92.34	4.65	2.84	0.16
	男	8,221	7,469	471	265	16	100.00	90.85	5.73	3.22	0.19
	女	5,149	4,877	151	115	6	100.00	94.72	2.93	2.23	0.12
私立	計	32,062	25,032	5,242	1,540	248	100.00	78.07	16.35	4.80	0.77
	男	15,841	11,782	2,971	978	110	100.00	74.38	18.76	6.17	0.69
	女	16,221	13,250	2,271	562	138	100.00	81.68	14.00	3.46	0.85
綜合高中	**計**	**7,130**	**6,610**	**301**	**184**	**35**	**100.00**	**92.71**	**4.22**	**2.58**	**0.49**
	男	**3,314**	**3,002**	**165**	**133**	**14**	**100.00**	**90.59**	**4.98**	**4.01**	**0.42**
	女	**3,816**	**3,608**	**136**	**51**	**21**	**100.00**	**94.55**	**3.56**	**1.34**	**0.55**
國立	計	3,845	3,630	109	79	27	100.00	94.41	2.83	2.05	0.70
	男	1,728	1,601	63	55	9	100.00	92.65	3.65	3.18	0.52
	女	2,117	2,029	46	24	18	100.00	95.84	2.17	1.13	0.85
縣市立	計	1,707	1,631	41	28	7	100.00	95.55	2.40	1.64	0.41
	男	801	763	17	17	4	100.00	95.26	2.12	2.12	0.50
	女	906	868	24	11	3	100.00	95.81	2.65	1.21	0.33
私立	計	1,578	1,349	151	77	1	100.00	85.49	9.57	4.88	0.06
	男	785	638	85	61	1	100.00	81.27	10.83	7.77	0.13
	女	793	711	66	16	-	100.00	89.66	8.32	2.02	-
實用技能學程	**計**	**6,691**	**3,558**	**2,517**	**548**	**68**	**100.00**	**53.18**	**37.62**	**8.19**	**1.02**
	男	**3,786**	**1,871**	**1,502**	**359**	**54**	**100.00**	**49.42**	**39.67**	**9.48**	**1.43**
	女	**2,905**	**1,687**	**1,015**	**189**	**14**	**100.00**	**58.07**	**34.94**	**6.51**	**0.48**
國立	計	1,555	987	424	93	51	100.00	63.47	27.27	5.98	3.28
	男	927	535	281	70	41	100.00	57.71	30.31	7.55	4.42
	女	628	452	143	23	10	100.00	71.97	22.77	3.66	1.59
縣市立	計	290	181	90	19	-	100.00	62.41	31.03	6.55	-
	男	235	146	73	16	-	100.00	62.13	31.06	6.81	-
	女	55	35	17	3	-	100.00	63.64	30.91	5.45	-
私立	計	4,846	2,390	2,003	436	17	100.00	49.32	41.33	9.00	0.35
	男	2,624	1,190	1,148	273	13	100.00	45.35	43.75	10.40	0.50
	女	2,222	1,200	855	163	4	100.00	54.01	38.48	7.34	0.18
進修部	**計**	**6,551**	**1,681**	**4,012**	**770**	**88**	**100.00**	**25.66**	**61.24**	**11.75**	**1.34**
	男	**3,602**	**888**	**2,192**	**466**	**56**	**100.00**	**24.65**	**60.86**	**12.94**	**1.55**
	女	**2,949**	**793**	**1,820**	**304**	**32**	**100.00**	**26.89**	**61.72**	**10.31**	**1.09**
國立	計	1,377	479	759	121	18	100.00	34.79	55.12	8.79	1.31
	男	824	282	456	74	12	100.00	34.22	55.34	8.98	1.46
	女	553	197	303	47	6	100.00	35.62	54.79	8.50	1.08
縣市立	計	964	369	434	157	4	100.00	38.28	45.02	16.29	0.41
	男	568	231	267	68	2	100.00	40.67	47.01	11.97	0.35
	女	396	138	167	89	2	100.00	34.85	42.17	22.47	0.51
私立	計	4,210	833	2,819	492	66	100.00	19.79	66.96	11.69	1.57
	男	2,210	375	1,469	324	42	100.00	16.97	66.47	14.66	1.90
	女	2,000	458	1,350	168	24	100.00	22.90	67.50	8.40	1.20

說明：1.本表依高級中等學校應屆畢業生升學就業概況調查資料計算。
2.本表含特教學校附設普通科、實用技能學程及大專校院附設職業類科畢業生資料；本表含進修部資料。

表1-1-2 高級中等學校畢業生升學就業概況—按縣市別分
111學年度 SY 2022-2023

單位：人；%

		人數					比率				
		畢業生總計	已升學	已就業	未升學未就業	其他情況	畢業生總計	已升學	已就業	未升學未就業	其他情況
總計	**計**	**171,481**	**148,902**	**15,811**	**5,988**	**780**	**100.00**	**86.83**	**9.22**	**3.49**	**0.45**
	男	**88,593**	**74,926**	**9,389**	**3,833**	**445**	**100.00**	**84.57**	**10.60**	**4.33**	**0.50**
	女	**82,888**	**73,976**	**6,422**	**2,155**	**335**	**100.00**	**89.25**	**7.75**	**2.60**	**0.40**
新北市	計	19,826	17,527	1,550	670	79	100.00	88.40	7.82	3.38	0.40
	男	9,603	8,334	826	394	49	100.00	86.79	8.60	4.10	0.51
	女	10,223	9,193	724	276	30	100.00	89.92	7.08	2.70	0.29
臺北市	計	25,035	23,067	1,326	606	36	100.00	92.14	5.30	2.42	0.14
	男	12,950	11,821	731	381	17	100.00	91.28	5.64	2.94	0.13
	女	12,085	11,246	595	225	19	100.00	93.06	4.92	1.86	0.16
桃園市	計	18,460	16,256	1,584	575	45	100.00	88.06	8.58	3.11	0.24
	男	9,519	8,132	975	386	26	100.00	85.43	10.24	4.06	0.27
	女	8,941	8,124	609	189	19	100.00	90.86	6.81	2.11	0.21
臺中市	計	24,327	21,301	2,215	744	67	100.00	87.56	9.11	3.06	0.28
	男	12,665	10,861	1,260	499	45	100.00	85.76	9.95	3.94	0.36
	女	11,662	10,440	955	245	22	100.00	89.52	8.19	2.10	0.19
臺南市	計	13,276	11,460	1,150	547	119	100.00	86.32	8.66	4.12	0.90
	男	7,125	5,923	763	356	83	100.00	83.13	10.71	5.00	1.16
	女	6,151	5,537	387	191	36	100.00	90.02	6.29	3.11	0.59
高雄市	計	19,890	16,561	2,301	864	164	100.00	83.26	11.57	4.34	0.82
	男	10,517	8,536	1,439	484	58	100.00	81.16	13.68	4.60	0.55
	女	9,373	8,025	862	380	106	100.00	85.62	9.20	4.05	1.13
宜蘭縣	計	3,296	2,959	234	89	14	100.00	89.78	7.10	2.70	0.42
	男	1,743	1,539	144	54	6	100.00	88.30	8.26	3.10	0.34
	女	1,553	1,420	90	35	8	100.00	91.44	5.80	2.25	0.52
新竹縣	計	3,439	3,005	328	96	10	100.00	87.38	9.54	2.79	0.29
	男	1,901	1,616	212	65	8	100.00	85.01	11.15	3.42	0.42
	女	1,538	1,389	116	31	2	100.00	90.31	7.54	2.02	0.13
苗栗縣	計	3,841	3,319	405	108	9	100.00	86.41	10.54	2.81	0.23
	男	1,925	1,601	258	59	7	100.00	83.17	13.40	3.06	0.36
	女	1,916	1,718	147	49	2	100.00	89.67	7.67	2.56	0.10
彰化縣	計	9,293	7,899	1,010	358	26	100.00	85.00	10.87	3.85	0.28
	男	4,870	4,004	605	245	16	100.00	82.22	12.42	5.03	0.33
	女	4,423	3,895	405	113	10	100.00	88.06	9.16	2.55	0.23
南投縣	計	3,084	2,524	420	123	17	100.00	81.84	13.62	3.99	0.55
	男	1,498	1,159	249	84	6	100.00	77.37	16.62	5.61	0.40
	女	1,586	1,365	171	39	11	100.00	86.07	10.78	2.46	0.69
雲林縣	計	4,803	3,926	626	209	42	100.00	81.74	13.03	4.35	0.87
	男	2,566	1,993	399	144	30	100.00	77.67	15.55	5.61	1.17
	女	2,237	1,933	227	65	12	100.00	86.41	10.15	2.91	0.54
嘉義縣	計	1,746	1,393	219	101	33	100.00	79.78	12.54	5.78	1.89
	男	1,092	831	170	69	22	100.00	76.10	15.57	6.32	2.01
	女	654	562	49	32	11	100.00	85.93	7.49	4.89	1.68
屏東縣	計	4,306	3,391	699	198	18	100.00	78.75	16.23	4.60	0.42
	男	2,236	1,683	417	128	8	100.00	75.27	18.65	5.72	0.36
	女	2,070	1,708	282	70	10	100.00	82.51	13.62	3.38	0.48
臺東縣	計	1,300	1,038	198	47	17	100.00	79.85	15.23	3.62	1.31
	男	686	519	122	36	9	100.00	75.66	17.78	5.25	1.31
	女	614	519	76	11	8	100.00	84.53	12.38	1.79	1.30
花蓮縣	計	2,217	1,750	334	125	8	100.00	78.94	15.07	5.64	0.36
	男	1,166	873	197	94	2	100.00	74.87	16.90	8.06	0.17
	女	1,051	877	137	31	6	100.00	83.44	13.04	2.95	0.57
澎湖縣	計	559	422	111	26	-	100.00	75.49	19.86	4.65	-
	男	265	182	65	18	-	100.00	68.68	24.53	6.79	-
	女	294	240	46	8	-	100.00	81.63	15.65	2.72	-
基隆市	計	2,128	1,927	144	50	7	100.00	90.55	6.77	2.35	0.33
	男	994	885	76	30	3	100.00	89.03	7.65	3.02	0.30
	女	1,134	1,042	68	20	4	100.00	91.89	6.00	1.76	0.35
新竹市	計	5,380	4,926	313	130	11	100.00	91.56	5.82	2.42	0.20
	男	2,687	2,423	160	99	5	100.00	90.17	5.95	3.68	0.19
	女	2,693	2,503	153	31	6	100.00	92.94	5.68	1.15	0.22
嘉義市	計	4,725	3,797	612	266	50	100.00	80.36	12.95	5.63	1.06
	男	2,331	1,822	302	169	38	100.00	78.16	12.96	7.25	1.63
	女	2,394	1,975	310	97	12	100.00	82.50	12.95	4.05	0.50
金門縣	計	483	389	31	55	8	100.00	80.54	6.42	11.39	1.66
	男	221	158	18	38	7	100.00	71.49	8.14	17.19	3.17
	女	262	231	13	17	1	100.00	88.17	4.96	6.49	0.38
連江縣	計	67	65	1	1	-	100.00	97.01	1.49	1.49	-
	男	33	31	1	1	-	100.00	93.94	3.03	3.03	-
	女	34	34	-	-	-	100.00	100.00	-	-	-

表1-1-2 高級中等學校畢業生升學就業概況—按縣市別分
111學年度 SY 2022-2023

單位：人；%

		人數					比率				
		畢業生總計	已升學	已就業	未升學未就業	其他情況	畢業生總計	已升學	已就業	未升學未就業	其他情況
國立	**計**	**47,688**	**42,142**	**3,755**	**1,506**	**285**	**100.00**	**88.37**	**7.87**	**3.16**	**0.60**
	男	**25,449**	**21,807**	**2,445**	**1,007**	**190**	**100.00**	**85.69**	**9.61**	**3.96**	**0.75**
	女	**22,239**	**20,335**	**1,310**	**499**	**95**	**100.00**	**91.44**	**5.89**	**2.24**	**0.43**
新北市	計	472	463	3	6	-	100.00	98.09	0.64	1.27	-
	男	199	191	3	5	-	100.00	95.98	1.51	2.51	-
	女	273	272	-	1	-	100.00	99.63	-	0.37	-
臺北市	計	1,217	1,182	14	21	-	100.00	97.12	1.15	1.73	-
	男	729	710	4	15	-	100.00	97.39	0.55	2.06	-
	女	488	472	10	6	-	100.00	96.72	2.05	1.23	-
桃園市	計	1,300	1,226	62	11	1	100.00	94.31	4.77	0.85	0.08
	男	844	786	47	10	1	100.00	93.13	5.57	1.18	0.12
	女	456	440	15	1	-	100.00	96.49	3.29	0.22	-
臺中市	計	1,281	1,153	93	35	-	100.00	90.01	7.26	2.73	-
	男	703	630	53	20	-	100.00	89.62	7.54	2.84	-
	女	578	523	40	15	-	100.00	90.48	6.92	2.60	-
臺南市	計	8,108	7,160	555	288	105	100.00	88.31	6.85	3.55	1.30
	男	4,469	3,819	381	191	78	100.00	85.46	8.53	4.27	1.75
	女	3,639	3,341	174	97	27	100.00	91.81	4.78	2.67	0.74
高雄市	計	3,594	3,216	250	121	7	100.00	89.48	6.96	3.37	0.19
	男	2,090	1,820	169	97	4	100.00	87.08	8.09	4.64	0.19
	女	1,504	1,396	81	24	3	100.00	92.82	5.39	1.60	0.20
宜蘭縣	計	2,854	2,557	207	76	14	100.00	89.59	7.25	2.66	0.49
	男	1,469	1,294	126	43	6	100.00	88.09	8.58	2.93	0.41
	女	1,385	1,263	81	33	8	100.00	91.19	5.85	2.38	0.58
新竹縣	計	1,280	1,219	40	21	-	100.00	95.23	3.13	1.64	-
	男	670	634	26	10	-	100.00	94.63	3.88	1.49	-
	女	610	585	14	11	-	100.00	95.90	2.30	1.80	-
苗栗縣	計	2,351	2,129	168	48	6	100.00	90.56	7.15	2.04	0.26
	男	1,148	1,000	116	27	5	100.00	87.11	10.10	2.35	0.44
	女	1,203	1,129	52	21	1	100.00	93.85	4.32	1.75	0.08
彰化縣	計	6,644	5,951	487	192	14	100.00	89.57	7.33	2.89	0.21
	男	3,524	3,061	322	132	9	100.00	86.86	9.14	3.75	0.26
	女	3,120	2,890	165	60	5	100.00	92.63	5.29	1.92	0.16
南投縣	計	2,248	1,862	285	86	15	100.00	82.83	12.68	3.83	0.67
	男	1,082	842	178	58	4	100.00	77.82	16.45	5.36	0.37
	女	1,166	1,020	107	28	11	100.00	87.48	9.18	2.40	0.94
雲林縣	計	2,765	2,360	277	103	25	100.00	85.35	10.02	3.73	0.90
	男	1,499	1,228	183	68	20	100.00	81.92	12.21	4.54	1.33
	女	1,266	1,132	94	35	5	100.00	89.42	7.42	2.76	0.39
嘉義縣	計	751	567	132	49	3	100.00	75.50	17.58	6.52	0.40
	男	538	392	107	36	3	100.00	72.86	19.89	6.69	0.56
	女	213	175	25	13	-	100.00	82.16	11.74	6.10	-
屏東縣	計	2,782	2,251	414	112	5	100.00	80.91	14.88	4.03	0.18
	男	1,524	1,181	264	78	1	100.00	77.49	17.32	5.12	0.07
	女	1,258	1,070	150	34	4	100.00	85.06	11.92	2.70	0.32
臺東縣	計	1,097	886	159	35	17	100.00	80.77	14.49	3.19	1.55
	男	574	442	96	27	9	100.00	77.00	16.72	4.70	1.57
	女	523	444	63	8	8	100.00	84.89	12.05	1.53	1.53
花蓮縣	計	1,467	1,185	218	58	6	100.00	80.78	14.86	3.95	0.41
	男	773	595	137	41	-	100.00	76.97	17.72	5.30	-
	女	694	590	81	17	6	100.00	85.01	11.67	2.45	0.86
澎湖縣	計	559	422	111	26	-	100.00	75.49	19.86	4.65	-
	男	265	182	65	18	-	100.00	68.68	24.53	6.79	-
	女	294	240	46	8	-	100.00	81.63	15.65	2.72	-
基隆市	計	978	886	59	28	5	100.00	90.59	6.03	2.86	0.51
	男	403	351	35	16	1	100.00	87.10	8.68	3.97	0.25
	女	575	535	24	12	4	100.00	93.04	4.17	2.09	0.70
新竹市	計	2,341	2,270	39	27	5	100.00	96.97	1.67	1.15	0.21
	男	1,209	1,163	23	19	4	100.00	96.20	1.90	1.57	0.33
	女	1,132	1,107	16	8	1	100.00	97.79	1.41	0.71	0.09
嘉義市	計	3,049	2,743	150	107	49	100.00	89.96	4.92	3.51	1.61
	男	1,483	1,297	91	57	38	100.00	87.46	6.14	3.84	2.56
	女	1,566	1,446	59	50	11	100.00	92.34	3.77	3.19	0.70
金門縣	計	483	389	31	55	8	100.00	80.54	6.42	11.39	1.66
	男	221	158	18	38	7	100.00	71.49	8.14	17.19	3.17
	女	262	231	13	17	1	100.00	88.17	4.96	6.49	0.38
連江縣	計	67	65	1	1	-	100.00	97.01	1.49	1.49	-
	男	33	31	1	1	-	100.00	93.94	3.03	3.03	-
	女	34	34	-	-	-	100.00	100.00	-	-	-

表1-1-2 高級中等學校畢業生升學就業概況—按縣市別分
111學年度 SY 2022-2023

單位：人；%

		人數					比率				
		畢業生總計	已升學	已就業	未升學未就業	其他情況	畢業生總計	已升學	已就業	未升學未就業	其他情況
縣市立	**計**	**59,312**	**56,104**	**1,652**	**1,412**	**144**	**100.00**	**94.59**	**2.79**	**2.38**	**0.24**
	男	**30,769**	**28,700**	**1,136**	**852**	**81**	**100.00**	**93.28**	**3.69**	**2.77**	**0.26**
	女	**28,543**	**27,404**	**516**	**560**	**63**	**100.00**	**96.01**	**1.81**	**1.96**	**0.22**
新北市	計	10,891	10,062	462	338	29	100.00	92.39	4.24	3.10	0.27
	男	5,585	5,044	326	193	22	100.00	90.31	5.84	3.46	0.39
	女	5,306	5,018	136	145	7	100.00	94.57	2.56	2.73	0.13
臺北市	計	16,861	16,373	169	314	5	100.00	97.11	1.00	1.86	0.03
	男	9,014	8,682	128	202	2	100.00	96.32	1.42	2.24	0.02
	女	7,847	7,691	41	112	3	100.00	98.01	0.52	1.43	0.04
桃園市	計	7,244	6,970	103	159	12	100.00	96.22	1.42	2.19	0.17
	男	3,397	3,227	56	103	11	100.00	95.00	1.65	3.03	0.32
	女	3,847	3,743	47	56	1	100.00	97.30	1.22	1.46	0.03
臺中市	計	10,705	10,003	444	234	24	100.00	93.44	4.15	2.19	0.22
	男	5,896	5,394	316	169	17	100.00	91.49	5.36	2.87	0.29
	女	4,809	4,609	128	65	7	100.00	95.84	2.66	1.35	0.15
臺南市	計	495	479	8	8	-	100.00	96.77	1.62	1.62	-
	男	258	247	5	6	-	100.00	95.74	1.94	2.33	-
	女	237	232	3	2	-	100.00	97.89	1.27	0.84	-
高雄市	計	8,718	8,149	266	252	51	100.00	93.47	3.05	2.89	0.58
	男	4,483	4,172	180	119	12	100.00	93.06	4.02	2.65	0.27
	女	4,235	3,977	86	133	39	100.00	93.91	2.03	3.14	0.92
宜蘭縣	計	84	52	27	5	-	100.00	61.90	32.14	5.95	-
	男	51	29	18	4	-	100.00	56.86	35.29	7.84	-
	女	33	23	9	1	-	100.00	69.70	27.27	3.03	-
新竹縣	計	414	408	2	4	-	100.00	98.55	0.48	0.97	-
	男	202	197	2	3	-	100.00	97.52	0.99	1.49	-
	女	212	211	-	1	-	100.00	99.53	-	0.47	-
苗栗縣	計	583	526	33	23	1	100.00	90.22	5.66	3.95	0.17
	男	254	231	17	5	1	100.00	90.94	6.69	1.97	0.39
	女	329	295	16	18	-	100.00	89.67	4.86	5.47	-
彰化縣	計	716	652	39	19	6	100.00	91.06	5.45	2.65	0.84
	男	320	281	26	10	3	100.00	87.81	8.13	3.13	0.94
	女	396	371	13	9	3	100.00	93.69	3.28	2.27	0.76
南投縣	計	213	210	-	2	1	100.00	98.59	-	0.94	0.47
	男	99	96	-	2	1	100.00	96.97	-	2.02	1.01
	女	114	114	-	-	-	100.00	100.00	-	-	-
雲林縣	計	337	310	12	4	11	100.00	91.99	3.56	1.19	3.26
	男	151	136	3	3	9	100.00	90.07	1.99	1.99	5.96
	女	186	174	9	1	2	100.00	93.55	4.84	0.54	1.08
嘉義縣	計	339	308	17	13	1	100.00	90.86	5.01	3.83	0.29
	男	165	143	11	11	-	100.00	86.67	6.67	6.67	-
	女	174	165	6	2	1	100.00	94.83	3.45	1.15	0.57
屏東縣	計	484	433	33	17	1	100.00	89.46	6.82	3.51	0.21
	男	221	188	21	11	1	100.00	85.07	9.50	4.98	0.45
	女	263	245	12	6	-	100.00	93.16	4.56	2.28	-
臺東縣	計	8	7	1	-	-	100.00	87.50	12.50	-	-
	男	6	6	-	-	-	100.00	100.00	-	-	-
	女	2	1	1	-	-	100.00	50.00	50.00	-	-
花蓮縣	計	53	37	13	3	-	100.00	69.81	24.53	5.66	-
	男	41	30	11	-	-	100.00	73.17	26.83	-	-
	女	12	7	2	3	-	100.00	58.33	16.67	25.00	-
澎湖縣	計	-	-	-	-	-	-	-	-	-	-
	男	-	-	-	-	-	-	-	-	-	-
	女	-	-	-	-	-	-	-	-	-	-
基隆市	計	316	304	9	1	2	100.00	96.20	2.85	0.32	0.63
	男	153	144	7	-	2	100.00	94.12	4.58	-	1.31
	女	163	160	2	1	-	100.00	98.16	1.23	0.61	-
新竹市	計	851	821	14	16	-	100.00	96.47	1.65	1.88	-
	男	473	453	9	11	-	100.00	95.77	1.90	2.33	-
	女	378	368	5	5	-	100.00	97.35	1.32	1.32	-
嘉義市	計	-	-	-	-	-	-	-	-	-	-
	男	-	-	-	-	-	-	-	-	-	-
	女	-	-	-	-	-	-	-	-	-	-
金門縣	計	-	-	-	-	-	-	-	-	-	-
	男	-	-	-	-	-	-	-	-	-	-
	女	-	-	-	-	-	-	-	-	-	-
連江縣	計	-	-	-	-	-	-	-	-	-	-
	男	-	-	-	-	-	-	-	-	-	-
	女	-	-	-	-	-	-	-	-	-	-

表1-1-2 高級中等學校畢業生升學就業概況—按縣市別分
111學年度 SY 2022-2023

單位：人；%

		人數					比率				
		畢業生總計	已升學	已就業	未升學未就業	其他情況	畢業生總計	已升學	已就業	未升學未就業	其他情況
私立	**計**	**64,481**	**50,656**	**10,404**	**3,070**	**351**	**100.00**	**78.56**	**16.13**	**4.76**	**0.54**
	男	**32,375**	**24,419**	**5,808**	**1,974**	**174**	**100.00**	**75.43**	**17.94**	**6.10**	**0.54**
	女	**32,106**	**26,237**	**4,596**	**1,096**	**177**	**100.00**	**81.72**	**14.32**	**3.41**	**0.55**
新北市	計	8,463	7,002	1,085	326	50	100.00	82.74	12.82	3.85	0.59
	男	3,819	3,099	497	196	27	100.00	81.15	13.01	5.13	0.71
	女	4,644	3,903	588	130	23	100.00	84.04	12.66	2.80	0.50
臺北市	計	6,957	5,512	1,143	271	31	100.00	79.23	16.43	3.90	0.45
	男	3,207	2,429	599	164	15	100.00	75.74	18.68	5.11	0.47
	女	3,750	3,083	544	107	16	100.00	82.21	14.51	2.85	0.43
桃園市	計	9,916	8,060	1,419	405	32	100.00	81.28	14.31	4.08	0.32
	男	5,278	4,119	872	273	14	100.00	78.04	16.52	5.17	0.27
	女	4,638	3,941	547	132	18	100.00	84.97	11.79	2.85	0.39
臺中市	計	12,341	10,145	1,678	475	43	100.00	82.21	13.60	3.85	0.35
	男	6,066	4,837	891	310	28	100.00	79.74	14.69	5.11	0.46
	女	6,275	5,308	787	165	15	100.00	84.59	12.54	2.63	0.24
臺南市	計	4,673	3,821	587	251	14	100.00	81.77	12.56	5.37	0.30
	男	2,398	1,857	377	159	5	100.00	77.44	15.72	6.63	0.21
	女	2,275	1,964	210	92	9	100.00	86.33	9.23	4.04	0.40
高雄市	計	7,578	5,196	1,785	491	106	100.00	68.57	23.56	6.48	1.40
	男	3,944	2,544	1,090	268	42	100.00	64.50	27.64	6.80	1.06
	女	3,634	2,652	695	223	64	100.00	72.98	19.12	6.14	1.76
宜蘭縣	計	358	350	-	8	-	100.00	97.77	-	2.23	-
	男	223	216	-	7	-	100.00	96.86	-	3.14	-
	女	135	134	-	1	-	100.00	99.26	-	0.74	-
新竹縣	計	1,745	1,378	286	71	10	100.00	78.97	16.39	4.07	0.57
	男	1,029	785	184	52	8	100.00	76.29	17.88	5.05	0.78
	女	716	593	102	19	2	100.00	82.82	14.25	2.65	0.28
苗栗縣	計	907	664	204	37	2	100.00	73.21	22.49	4.08	0.22
	男	523	370	125	27	1	100.00	70.75	23.90	5.16	0.19
	女	384	294	79	10	1	100.00	76.56	20.57	2.60	0.26
彰化縣	計	1,933	1,296	484	147	6	100.00	67.05	25.04	7.60	0.31
	男	1,026	662	257	103	4	100.00	64.52	25.05	10.04	0.39
	女	907	634	227	44	2	100.00	69.90	25.03	4.85	0.22
南投縣	計	623	452	135	35	1	100.00	72.55	21.67	5.62	0.16
	男	317	221	71	24	1	100.00	69.72	22.40	7.57	0.32
	女	306	231	64	11	-	100.00	75.49	20.92	3.59	-
雲林縣	計	1,701	1,256	337	102	6	100.00	73.84	19.81	6.00	0.35
	男	916	629	213	73	1	100.00	68.67	23.25	7.97	0.11
	女	785	627	124	29	5	100.00	79.87	15.80	3.69	0.64
嘉義縣	計	656	518	70	39	29	100.00	78.96	10.67	5.95	4.42
	男	389	296	52	22	19	100.00	76.09	13.37	5.66	4.88
	女	267	222	18	17	10	100.00	83.15	6.74	6.37	3.75
屏東縣	計	1,040	707	252	69	12	100.00	67.98	24.23	6.63	1.15
	男	491	314	132	39	6	100.00	63.95	26.88	7.94	1.22
	女	549	393	120	30	6	100.00	71.58	21.86	5.46	1.09
臺東縣	計	195	145	38	12	-	100.00	74.36	19.49	6.15	-
	男	106	71	26	9	-	100.00	66.98	24.53	8.49	-
	女	89	74	12	3	-	100.00	83.15	13.48	3.37	-
花蓮縣	計	697	528	103	64	2	100.00	75.75	14.78	9.18	0.29
	男	352	248	49	53	2	100.00	70.45	13.92	15.06	0.57
	女	345	280	54	11	-	100.00	81.16	15.65	3.19	-
澎湖縣	計	-	-	-	-	-	-	-	-	-	-
	男	-	-	-	-	-	-	-	-	-	-
	女	-	-	-	-	-	-	-	-	-	-
基隆市	計	834	737	76	21	-	100.00	88.37	9.11	2.52	-
	男	438	390	34	14	-	100.00	89.04	7.76	3.20	-
	女	396	347	42	7	-	100.00	87.63	10.61	1.77	-
新竹市	計	2,188	1,835	260	87	6	100.00	83.87	11.88	3.98	0.27
	男	1,005	807	128	69	1	100.00	80.30	12.74	6.87	0.10
	女	1,183	1,028	132	18	5	100.00	86.90	11.16	1.52	0.42
嘉義市	計	1,676	1,054	462	159	1	100.00	62.89	27.57	9.49	0.06
	男	848	525	211	112	-	100.00	61.91	24.88	13.21	-
	女	828	529	251	47	1	100.00	63.89	30.31	5.68	0.12
金門縣	計	-	-	-	-	-	-	-	-	-	-
	男	-	-	-	-	-	-	-	-	-	-
	女	-	-	-	-	-	-	-	-	-	-
連江縣	計	-	-	-	-	-	-	-	-	-	-
	男	-	-	-	-	-	-	-	-	-	-
	女	-	-	-	-	-	-	-	-	-	-

說明：1. 本表依高級中等學校應屆畢業生升學就業概況調查資料計算。
2. 本表含特教學校附設普通科、實用技能學程及大專校院附設職業類科畢業生資料；本表含進修部資料。

表1-1-2 高級中等學校(普通科)畢業生升學就業概況—按縣市別分
111學年度 SY 2022-2023

單位：人；%

		人數					比率				
		畢業生總計	已升學	已就業	未升學未就業	其他情況	畢業生總計	已升學	已就業	未升學未就業	其他情況
普通科	**計**	**86,815**	**83,919**	**868**	**1,841**	**187**	**100.00**	**96.66**	**1.00**	**2.12**	**0.22**
	男	**42,953**	**41,124**	**582**	**1,144**	**103**	**100.00**	**95.74**	**1.35**	**2.66**	**0.24**
	女	**43,862**	**42,795**	**286**	**697**	**84**	**100.00**	**97.57**	**0.65**	**1.59**	**0.19**
新北市	計	10,683	10,446	96	122	19	100.00	97.78	0.90	1.14	0.18
	男	5,039	4,881	63	83	12	100.00	96.86	1.25	1.65	0.24
	女	5,644	5,565	33	39	7	100.00	98.60	0.58	0.69	0.12
臺北市	計	16,848	16,528	50	266	4	100.00	98.10	0.30	1.58	0.02
	男	8,348	8,160	33	153	2	100.00	97.75	0.40	1.83	0.02
	女	8,500	8,368	17	113	2	100.00	98.45	0.20	1.33	0.02
桃園市	計	8,777	8,541	57	167	12	100.00	97.31	0.65	1.90	0.14
	男	4,360	4,200	35	114	11	100.00	96.33	0.80	2.61	0.25
	女	4,417	4,341	22	53	1	100.00	98.28	0.50	1.20	0.02
臺中市	計	11,395	11,050	60	274	11	100.00	96.97	0.53	2.40	0.10
	男	5,755	5,515	48	183	9	100.00	95.83	0.83	3.18	0.16
	女	5,640	5,535	12	91	2	100.00	98.14	0.21	1.61	0.04
臺南市	計	6,988	6,716	52	182	38	100.00	96.11	0.74	2.60	0.54
	男	3,489	3,305	40	122	22	100.00	94.73	1.15	3.50	0.63
	女	3,499	3,411	12	60	16	100.00	97.48	0.34	1.71	0.46
高雄市	計	9,644	9,132	145	312	55	100.00	94.69	1.50	3.24	0.57
	男	4,926	4,671	92	152	11	100.00	94.82	1.87	3.09	0.22
	女	4,718	4,461	53	160	44	100.00	94.55	1.12	3.39	0.93
宜蘭縣	計	1,737	1,676	17	43	1	100.00	96.49	0.98	2.48	0.06
	男	874	826	17	30	1	100.00	94.51	1.95	3.43	0.11
	女	863	850	-	13	-	100.00	98.49	-	1.51	-
新竹縣	計	1,453	1,416	23	14	-	100.00	97.45	1.58	0.96	-
	男	769	742	17	10	-	100.00	96.49	2.21	1.30	-
	女	684	674	6	4	-	100.00	98.54	0.88	0.58	-
苗栗縣	計	1,869	1,800	31	35	3	100.00	96.31	1.66	1.87	0.16
	男	845	799	18	25	3	100.00	94.56	2.13	2.96	0.36
	女	1,024	1,001	13	10	-	100.00	97.75	1.27	0.98	-
彰化縣	計	3,305	3,153	47	96	9	100.00	95.40	1.42	2.90	0.27
	男	1,625	1,526	35	60	4	100.00	93.91	2.15	3.69	0.25
	女	1,680	1,627	12	36	5	100.00	96.85	0.71	2.14	0.30
南投縣	計	1,056	1,007	24	24	1	100.00	95.36	2.27	2.27	0.09
	男	533	496	17	19	1	100.00	93.06	3.19	3.56	0.19
	女	523	511	7	5	-	100.00	97.71	1.34	0.96	-
雲林縣	計	2,246	2,138	47	50	11	100.00	95.19	2.09	2.23	0.49
	男	1,134	1,060	31	34	9	100.00	93.47	2.73	3.00	0.79
	女	1,112	1,078	16	16	2	100.00	96.94	1.44	1.44	0.18
嘉義縣	計	893	831	30	30	2	100.00	93.06	3.36	3.36	0.22
	男	458	417	17	23	1	100.00	91.05	3.71	5.02	0.22
	女	435	414	13	7	1	100.00	95.17	2.99	1.61	0.23
屏東縣	計	2,395	2,237	88	64	6	100.00	93.40	3.67	2.67	0.25
	男	1,150	1,058	52	35	5	100.00	92.00	4.52	3.04	0.43
	女	1,245	1,179	36	29	1	100.00	94.70	2.89	2.33	0.08
臺東縣	計	172	143	18	11	-	100.00	83.14	10.47	6.40	-
	男	94	75	13	6	-	100.00	79.79	13.83	6.38	-
	女	78	68	5	5	-	100.00	87.18	6.41	6.41	-
花蓮縣	計	1,081	1,030	27	24	-	100.00	95.28	2.50	2.22	-
	男	543	502	22	19	-	100.00	92.45	4.05	3.50	-
	女	538	528	5	5	-	100.00	98.14	0.93	0.93	-
澎湖縣	計	253	244	3	6	-	100.00	96.44	1.19	2.37	-
	男	119	113	-	6	-	100.00	94.96	-	5.04	-
	女	134	131	3	-	-	100.00	97.76	2.24	-	-
基隆市	計	1,002	969	21	8	4	100.00	96.71	2.10	0.80	0.40
	男	406	390	10	4	2	100.00	96.06	2.46	0.99	0.49
	女	596	579	11	4	2	100.00	97.15	1.85	0.67	0.34
新竹市	計	2,748	2,700	9	39	-	100.00	98.25	0.33	1.42	-
	男	1,368	1,332	7	29	-	100.00	97.37	0.51	2.12	-
	女	1,380	1,368	2	10	-	100.00	99.13	0.14	0.72	-
嘉義市	計	1,993	1,898	19	73	3	100.00	95.23	0.95	3.66	0.15
	男	1,007	953	15	36	3	100.00	94.64	1.49	3.57	0.30
	女	986	945	4	37	-	100.00	95.84	0.41	3.75	-
金門縣	計	277	264	4	1	8	100.00	95.31	1.44	0.36	2.89
	男	111	103	-	1	7	100.00	92.79	-	0.90	6.31
	女	166	161	4	-	1	100.00	96.99	2.41	-	0.60
連江縣	計	-	-	-	-	-	-	-	-	-	-
	男	-	-	-	-	-	-	-	-	-	-
	女	-	-	-	-	-	-	-	-	-	-

表1-1-2 高級中等學校(普通科)畢業生升學就業概況—按縣市別分
111學年度 SY 2022-2023

單位：人；%

		人數					比率				
		畢業生總計	已升學	已就業	未升學未就業	其他情況	畢業生總計	已升學	已就業	未升學未就業	其他情況
國立	**計**	**22,049**	**21,290**	**214**	**488**	**57**	**100.00**	**96.56**	**0.97**	**2.21**	**0.26**
	男	**11,094**	**10,599**	**139**	**320**	**36**	**100.00**	**95.54**	**1.25**	**2.88**	**0.32**
	女	**10,955**	**10,691**	**75**	**168**	**21**	**100.00**	**97.59**	**0.68**	**1.53**	**0.19**
新北市	計	22	19	1	2	-	100.00	86.36	4.55	9.09	-
	男	13	11	1	1	-	100.00	84.62	7.69	7.69	-
	女	9	8	-	1	-	100.00	88.89	-	11.11	-
臺北市	計	1,091	1,075	-	16	-	100.00	98.53	-	1.47	-
	男	695	682	-	13	-	100.00	98.13	-	1.87	-
	女	396	393	-	3	-	100.00	99.24	-	0.76	-
桃園市	計	718	713	3	2	-	100.00	99.30	0.42	0.28	-
	男	361	356	3	2	-	100.00	98.61	0.83	0.55	-
	女	357	357	-	-	-	100.00	100.00	-	-	-
臺中市	計	651	637	1	13	-	100.00	97.85	0.15	2.00	-
	男	396	384	1	11	-	100.00	96.97	0.25	2.78	-
	女	255	253	-	2	-	100.00	99.22	-	0.78	-
臺南市	計	3,717	3,563	25	92	37	100.00	95.86	0.67	2.48	1.00
	男	1,833	1,734	19	59	21	100.00	94.60	1.04	3.22	1.15
	女	1,884	1,829	6	33	16	100.00	97.08	0.32	1.75	0.85
高雄市	計	2,281	2,189	25	67	-	100.00	95.97	1.10	2.94	-
	男	1,294	1,236	11	47	-	100.00	95.52	0.85	3.63	-
	女	987	953	14	20	-	100.00	96.56	1.42	2.03	-
宜蘭縣	計	1,320	1,279	9	31	1	100.00	96.89	0.68	2.35	0.08
	男	613	584	9	19	1	100.00	95.27	1.47	3.10	0.16
	女	707	695	-	12	-	100.00	98.30	-	1.70	-
新竹縣	計	892	885	1	6	-	100.00	99.22	0.11	0.67	-
	男	474	469	1	4	-	100.00	98.95	0.21	0.84	-
	女	418	416	-	2	-	100.00	99.52	-	0.48	-
苗栗縣	計	1,199	1,159	10	28	2	100.00	96.66	0.83	2.34	0.17
	男	523	495	6	20	2	100.00	94.65	1.15	3.82	0.38
	女	676	664	4	8	-	100.00	98.22	0.59	1.18	-
彰化縣	計	2,085	2,025	11	46	3	100.00	97.12	0.53	2.21	0.14
	男	1,042	1,001	10	30	1	100.00	96.07	0.96	2.88	0.10
	女	1,043	1,024	1	16	2	100.00	98.18	0.10	1.53	0.19
南投縣	計	633	593	19	21	-	100.00	93.68	3.00	3.32	-
	男	312	284	12	16	-	100.00	91.03	3.85	5.13	-
	女	321	309	7	5	-	100.00	96.26	2.18	1.56	-
雲林縣	計	1,063	1,013	20	30	-	100.00	95.30	1.88	2.82	-
	男	522	486	16	20	-	100.00	93.10	3.07	3.83	-
	女	541	527	4	10	-	100.00	97.41	0.74	1.85	-
嘉義縣	計	236	213	13	9	1	100.00	90.25	5.51	3.81	0.42
	男	117	104	6	6	1	100.00	88.89	5.13	5.13	0.85
	女	119	109	7	3	-	100.00	91.60	5.88	2.52	-
屏東縣	計	1,498	1,450	24	24	-	100.00	96.80	1.60	1.60	-
	男	723	697	14	12	-	100.00	96.40	1.94	1.66	-
	女	775	753	10	12	-	100.00	97.16	1.29	1.55	-
臺東縣	計	103	78	17	8	-	100.00	75.73	16.50	7.77	-
	男	67	50	13	4	-	100.00	74.63	19.40	5.97	-
	女	36	28	4	4	-	100.00	77.78	11.11	11.11	-
花蓮縣	計	669	644	10	15	-	100.00	96.26	1.49	2.24	-
	男	331	310	9	12	-	100.00	93.66	2.72	3.63	-
	女	338	334	1	3	-	100.00	98.82	0.30	0.89	-
澎湖縣	計	253	244	3	6	-	100.00	96.44	1.19	2.37	-
	男	119	113	-	6	-	100.00	94.96	-	5.04	-
	女	134	131	3	-	-	100.00	97.76	2.24	-	-
基隆市	計	454	439	12	1	2	100.00	96.70	2.64	0.22	0.44
	男	121	118	3	-	-	100.00	97.52	2.48	-	-
	女	333	321	9	1	2	100.00	96.40	2.70	0.30	0.60
新竹市	計	1,443	1,428	-	15	-	100.00	98.96	-	1.04	-
	男	741	730	-	11	-	100.00	98.52	-	1.48	-
	女	702	698	-	4	-	100.00	99.43	-	0.57	-
嘉義市	計	1,444	1,380	6	55	3	100.00	95.57	0.42	3.81	0.21
	男	686	652	5	26	3	100.00	95.04	0.73	3.79	0.44
	女	758	728	1	29	-	100.00	96.04	0.13	3.83	-
金門縣	計	277	264	4	1	8	100.00	95.31	1.44	0.36	2.89
	男	111	103	-	1	7	100.00	92.79	-	0.90	6.31
	女	166	161	4	-	1	100.00	96.99	2.41	-	0.60
連江縣	計	-	-	-	-	-	-	-	-	-	-
	男	-	-	-	-	-	-	-	-	-	-
	女	-	-	-	-	-	-	-	-	-	-

表1-1-2 高級中等學校(普通科)畢業生升學就業概況—按縣市別分
111學年度 SY 2022-2023

單位：人；%

		人數					比率				
		畢業生總計	已升學	已就業	未升學未就業	其他情況	畢業生總計	已升學	已就業	未升學未就業	其他情況
縣市立	**計**	**42,981**	**41,577**	**465**	**828**	**111**	**100.00**	**96.73**	**1.08**	**1.93**	**0.26**
	男	**20,944**	**20,091**	**308**	**486**	**59**	**100.00**	**95.93**	**1.47**	**2.32**	**0.28**
	女	**22,037**	**21,486**	**157**	**342**	**52**	**100.00**	**97.50**	**0.71**	**1.55**	**0.24**
新北市	計	7,565	7,376	86	86	17	100.00	97.50	1.14	1.14	0.22
	男	3,595	3,466	58	59	12	100.00	96.41	1.61	1.64	0.33
	女	3,970	3,910	28	27	5	100.00	98.49	0.71	0.68	0.13
臺北市	計	12,819	12,591	26	199	3	100.00	98.22	0.20	1.55	0.02
	男	6,234	6,104	16	112	2	100.00	97.91	0.26	1.80	0.03
	女	6,585	6,487	10	87	1	100.00	98.51	0.15	1.32	0.02
桃園市	計	5,812	5,624	48	128	12	100.00	96.77	0.83	2.20	0.21
	男	2,821	2,697	27	86	11	100.00	95.60	0.96	3.05	0.39
	女	2,991	2,927	21	42	1	100.00	97.86	0.70	1.40	0.03
臺中市	計	6,409	6,218	48	133	10	100.00	97.02	0.75	2.08	0.16
	男	3,189	3,054	39	88	8	100.00	95.77	1.22	2.76	0.25
	女	3,220	3,164	9	45	2	100.00	98.26	0.28	1.40	0.06
臺南市	計	495	479	8	8	-	100.00	96.77	1.62	1.62	-
	男	258	247	5	6	-	100.00	95.74	1.94	2.33	-
	女	237	232	3	2	-	100.00	97.89	1.27	0.84	-
高雄市	計	5,930	5,596	92	196	46	100.00	94.37	1.55	3.31	0.78
	男	2,904	2,758	58	79	9	100.00	94.97	2.00	2.72	0.31
	女	3,026	2,838	34	117	37	100.00	93.79	1.12	3.87	1.22
宜蘭縣	計	59	47	8	4	-	100.00	79.66	13.56	6.78	-
	男	38	26	8	4	-	100.00	68.42	21.05	10.53	-
	女	21	21	-	-	-	100.00	100.00	-	-	-
新竹縣	計	353	347	2	4	-	100.00	98.30	0.57	1.13	-
	男	180	175	2	3	-	100.00	97.22	1.11	1.67	-
	女	173	172	-	1	-	100.00	99.42	-	0.58	-
苗栗縣	計	379	354	21	3	1	100.00	93.40	5.54	0.79	0.26
	男	170	155	12	2	1	100.00	91.18	7.06	1.18	0.59
	女	209	199	9	1	-	100.00	95.22	4.31	0.48	-
彰化縣	計	708	652	34	16	6	100.00	92.09	4.80	2.26	0.85
	男	318	281	24	10	3	100.00	88.36	7.55	3.14	0.94
	女	390	371	10	6	3	100.00	95.13	2.56	1.54	0.77
南投縣	計	213	210	-	2	1	100.00	98.59	-	0.94	0.47
	男	99	96	-	2	1	100.00	96.97	-	2.02	1.01
	女	114	114	-	-	-	100.00	100.00	-	-	-
雲林縣	計	337	310	12	4	11	100.00	91.99	3.56	1.19	3.26
	男	151	136	3	3	9	100.00	90.07	1.99	1.99	5.96
	女	186	174	9	1	2	100.00	93.55	4.84	0.54	1.08
嘉義縣	計	339	308	17	13	1	100.00	90.86	5.01	3.83	0.29
	男	165	143	11	11	-	100.00	86.67	6.67	6.67	-
	女	174	165	6	2	1	100.00	94.83	3.45	1.15	0.57
屏東縣	計	484	433	33	17	1	100.00	89.46	6.82	3.51	0.21
	男	221	188	21	11	1	100.00	85.07	9.50	4.98	0.45
	女	263	245	12	6	-	100.00	93.16	4.56	2.28	-
臺東縣	計	-	-	-	-	-	-	-	-	-	-
	男	-	-	-	-	-	-	-	-	-	-
	女	-	-	-	-	-	-	-	-	-	-
花蓮縣	計	50	37	13	-	-	100.00	74.00	26.00	-	-
	男	41	30	11	-	-	100.00	73.17	26.83	-	-
	女	9	7	2	-	-	100.00	77.78	22.22	-	-
澎湖縣	計	-	-	-	-	-	-	-	-	-	-
	男	-	-	-	-	-	-	-	-	-	-
	女	-	-	-	-	-	-	-	-	-	-
基隆市	計	316	304	9	1	2	100.00	96.20	2.85	0.32	0.63
	男	153	144	7	-	2	100.00	94.12	4.58	-	1.31
	女	163	160	2	1	-	100.00	98.16	1.23	0.61	-
新竹市	計	713	691	8	14	-	100.00	96.91	1.12	1.96	-
	男	407	391	6	10	-	100.00	96.07	1.47	2.46	-
	女	306	300	2	4	-	100.00	98.04	0.65	1.31	-
嘉義市	計	-	-	-	-	-	-	-	-	-	-
	男	-	-	-	-	-	-	-	-	-	-
	女	-	-	-	-	-	-	-	-	-	-
金門縣	計	-	-	-	-	-	-	-	-	-	-
	男	-	-	-	-	-	-	-	-	-	-
	女	-	-	-	-	-	-	-	-	-	-
連江縣	計	-	-	-	-	-	-	-	-	-	-
	男	-	-	-	-	-	-	-	-	-	-
	女	-	-	-	-	-	-	-	-	-	-

表1-1-2 高級中等學校(普通科)畢業生升學就業概況—按縣市別分
111學年度 SY 2022-2023

單位：人；%

		人數					比率				
		畢業生總計	已升學	已就業	未升學未就業	其他情況	畢業生總計	已升學	已就業	未升學未就業	其他情況
私立	**計**	**21,785**	**21,052**	**189**	**525**	**19**	**100.00**	**96.64**	**0.87**	**2.41**	**0.09**
	男	**10,915**	**10,434**	**135**	**338**	**8**	**100.00**	**95.59**	**1.24**	**3.10**	**0.07**
	女	**10,870**	**10,618**	**54**	**187**	**11**	**100.00**	**97.68**	**0.50**	**1.72**	**0.10**
新北市	計	3,096	3,051	9	34	2	100.00	98.55	0.29	1.10	0.06
	男	1,431	1,404	4	23	-	100.00	98.11	0.28	1.61	-
	女	1,665	1,647	5	11	2	100.00	98.92	0.30	0.66	0.12
臺北市	計	2,938	2,862	24	51	1	100.00	97.41	0.82	1.74	0.03
	男	1,419	1,374	17	28	-	100.00	96.83	1.20	1.97	-
	女	1,519	1,488	7	23	1	100.00	97.96	0.46	1.51	0.07
桃園市	計	2,247	2,204	6	37	-	100.00	98.09	0.27	1.65	-
	男	1,178	1,147	5	26	-	100.00	97.37	0.42	2.21	-
	女	1,069	1,057	1	11	-	100.00	98.88	0.09	1.03	-
臺中市	計	4,335	4,195	11	128	1	100.00	96.77	0.25	2.95	0.02
	男	2,170	2,077	8	84	1	100.00	95.71	0.37	3.87	0.05
	女	2,165	2,118	3	44	-	100.00	97.83	0.14	2.03	-
臺南市	計	2,776	2,674	19	82	1	100.00	96.33	0.68	2.95	0.04
	男	1,398	1,324	16	57	1	100.00	94.71	1.14	4.08	0.07
	女	1,378	1,350	3	25	-	100.00	97.97	0.22	1.81	-
高雄市	計	1,433	1,347	28	49	9	100.00	94.00	1.95	3.42	0.63
	男	728	677	23	26	2	100.00	92.99	3.16	3.57	0.27
	女	705	670	5	23	7	100.00	95.04	0.71	3.26	0.99
宜蘭縣	計	358	350	-	8	-	100.00	97.77	-	2.23	-
	男	223	216	-	7	-	100.00	96.86	-	3.14	-
	女	135	134	-	1	-	100.00	99.26	-	0.74	-
新竹縣	計	208	184	20	4	-	100.00	88.46	9.62	1.92	-
	男	115	98	14	3	-	100.00	85.22	12.17	2.61	-
	女	93	86	6	1	-	100.00	92.47	6.45	1.08	-
苗栗縣	計	291	287	-	4	-	100.00	98.63	-	1.37	-
	男	152	149	-	3	-	100.00	98.03	-	1.97	-
	女	139	138	-	1	-	100.00	99.28	-	0.72	-
彰化縣	計	512	476	2	34	-	100.00	92.97	0.39	6.64	-
	男	265	244	1	20	-	100.00	92.08	0.38	7.55	-
	女	247	232	1	14	-	100.00	93.93	0.40	5.67	-
南投縣	計	210	204	5	1	-	100.00	97.14	2.38	0.48	-
	男	122	116	5	1	-	100.00	95.08	4.10	0.82	-
	女	88	88	-	-	-	100.00	100.00	-	-	-
雲林縣	計	846	815	15	16	-	100.00	96.34	1.77	1.89	-
	男	461	438	12	11	-	100.00	95.01	2.60	2.39	-
	女	385	377	3	5	-	100.00	97.92	0.78	1.30	-
嘉義縣	計	318	310	-	8	-	100.00	97.48	-	2.52	-
	男	176	170	-	6	-	100.00	96.59	-	3.41	-
	女	142	140	-	2	-	100.00	98.59	-	1.41	-
屏東縣	計	413	354	31	23	5	100.00	85.71	7.51	5.57	1.21
	男	206	173	17	12	4	100.00	83.98	8.25	5.83	1.94
	女	207	181	14	11	1	100.00	87.44	6.76	5.31	0.48
臺東縣	計	69	65	1	3	-	100.00	94.20	1.45	4.35	-
	男	27	25	-	2	-	100.00	92.59	-	7.41	-
	女	42	40	1	1	-	100.00	95.24	2.38	2.38	-
花蓮縣	計	362	349	4	9	-	100.00	96.41	1.10	2.49	-
	男	171	162	2	7	-	100.00	94.74	1.17	4.09	-
	女	191	187	2	2	-	100.00	97.91	1.05	1.05	-
澎湖縣	計	-	-	-	-	-	-	-	-	-	-
	男	-	-	-	-	-	-	-	-	-	-
	女	-	-	-	-	-	-	-	-	-	-
基隆市	計	232	226	-	6	-	100.00	97.41	-	2.59	-
	男	132	128	-	4	-	100.00	96.97	-	3.03	-
	女	100	98	-	2	-	100.00	98.00	-	2.00	-
新竹市	計	592	581	1	10	-	100.00	98.14	0.17	1.69	-
	男	220	211	1	8	-	100.00	95.91	0.45	3.64	-
	女	372	370	-	2	-	100.00	99.46	-	0.54	-
嘉義市	計	549	518	13	18	-	100.00	94.35	2.37	3.28	-
	男	321	301	10	10	-	100.00	93.77	3.12	3.12	-
	女	228	217	3	8	-	100.00	95.18	1.32	3.51	-
金門縣	計	-	-	-	-	-	-	-	-	-	-
	男	-	-	-	-	-	-	-	-	-	-
	女	-	-	-	-	-	-	-	-	-	-
連江縣	計	-	-	-	-	-	-	-	-	-	-
	男	-	-	-	-	-	-	-	-	-	-
	女	-	-	-	-	-	-	-	-	-	-

說明：1. 本表依高級中等學校應屆畢業生升學就業概況調查資料計算。
2. 本表含特教學校附設普通科畢業生資料。

表1-1-2 高級中等學校(專業群科)畢業生升學就業概況—按縣市別分
111學年度 SY 2022-2023

單位：人；%

		人數					比率				
		畢業生總計	已升學	已就業	未升學未就業	其他情況	畢業生總計	已升學	已就業	未升學未就業	其他情況
專業群科	**計**	**64,294**	**53,134**	**8,113**	**2,645**	**402**	**100.00**	**82.64**	**12.62**	**4.11**	**0.63**
	男	**34,938**	**28,041**	**4,948**	**1,731**	**218**	**100.00**	**80.26**	**14.16**	**4.95**	**0.62**
	女	**29,356**	**25,093**	**3,165**	**914**	**184**	**100.00**	**85.48**	**10.78**	**3.11**	**0.63**
新北市	計	7,003	5,692	909	359	43	100.00	81.28	12.98	5.13	0.61
	男	3,536	2,793	497	222	24	100.00	78.99	14.06	6.28	0.68
	女	3,467	2,899	412	137	19	100.00	83.62	11.88	3.95	0.55
臺北市	計	6,345	5,635	500	196	14	100.00	88.81	7.88	3.09	0.22
	男	3,639	3,188	322	125	4	100.00	87.61	8.85	3.44	0.11
	女	2,706	2,447	178	71	10	100.00	90.43	6.58	2.62	0.37
桃園市	計	7,933	6,888	753	262	30	100.00	86.83	9.49	3.30	0.38
	男	4,182	3,513	487	168	14	100.00	84.00	11.65	4.02	0.33
	女	3,751	3,375	266	94	16	100.00	89.98	7.09	2.51	0.43
臺中市	計	9,819	8,679	870	254	16	100.00	88.39	8.86	2.59	0.16
	男	5,256	4,584	483	177	12	100.00	87.21	9.19	3.37	0.23
	女	4,563	4,095	387	77	4	100.00	89.74	8.48	1.69	0.09
臺南市	計	4,465	3,606	567	236	56	100.00	80.76	12.70	5.29	1.25
	男	2,586	2,023	378	146	39	100.00	78.23	14.62	5.65	1.51
	女	1,879	1,583	189	90	17	100.00	84.25	10.06	4.79	0.90
高雄市	計	8,640	6,685	1,466	385	104	100.00	77.37	16.97	4.46	1.20
	男	4,794	3,551	950	249	44	100.00	74.07	19.82	5.19	0.92
	女	3,846	3,134	516	136	60	100.00	81.49	13.42	3.54	1.56
宜蘭縣	計	1,064	939	92	26	7	100.00	88.25	8.65	2.44	0.66
	男	609	533	57	14	5	100.00	87.52	9.36	2.30	0.82
	女	455	406	35	12	2	100.00	89.23	7.69	2.64	0.44
新竹縣	計	1,259	1,091	114	51	3	100.00	86.66	9.05	4.05	0.24
	男	734	618	82	33	1	100.00	84.20	11.17	4.50	0.14
	女	525	473	32	18	2	100.00	90.10	6.10	3.43	0.38
苗栗縣	計	1,545	1,274	214	52	5	100.00	82.46	13.85	3.37	0.32
	男	806	650	136	17	3	100.00	80.65	16.87	2.11	0.37
	女	739	624	78	35	2	100.00	84.44	10.55	4.74	0.27
彰化縣	計	3,999	3,354	486	153	6	100.00	83.87	12.15	3.83	0.15
	男	2,240	1,841	282	113	4	100.00	82.19	12.59	5.04	0.18
	女	1,759	1,513	204	40	2	100.00	86.01	11.60	2.27	0.11
南投縣	計	1,481	1,140	271	67	3	100.00	76.98	18.30	4.52	0.20
	男	717	511	157	47	2	100.00	71.27	21.90	6.56	0.28
	女	764	629	114	20	1	100.00	82.33	14.92	2.62	0.13
雲林縣	計	1,824	1,354	320	125	25	100.00	74.23	17.54	6.85	1.37
	男	1,018	717	197	89	15	100.00	70.43	19.35	8.74	1.47
	女	806	637	123	36	10	100.00	79.03	15.26	4.47	1.24
嘉義縣	計	684	503	113	38	30	100.00	73.54	16.52	5.56	4.39
	男	500	364	90	26	20	100.00	72.80	18.00	5.20	4.00
	女	184	139	23	12	10	100.00	75.54	12.50	6.52	5.43
屏東縣	計	1,471	930	431	102	8	100.00	63.22	29.30	6.93	0.54
	男	898	547	275	74	2	100.00	60.91	30.62	8.24	0.22
	女	573	383	156	28	6	100.00	66.84	27.23	4.89	1.05
臺東縣	計	517	363	120	22	12	100.00	70.21	23.21	4.26	2.32
	男	293	185	82	19	7	100.00	63.14	27.99	6.48	2.39
	女	224	178	38	3	5	100.00	79.46	16.96	1.34	2.23
花蓮縣	計	814	552	208	47	7	100.00	67.81	25.55	5.77	0.86
	男	460	290	136	33	1	100.00	63.04	29.57	7.17	0.22
	女	354	262	72	14	6	100.00	74.01	20.34	3.95	1.69
澎湖縣	計	298	176	102	20	-	100.00	59.06	34.23	6.71	-
	男	142	68	62	12	-	100.00	47.89	43.66	8.45	-
	女	156	108	40	8	-	100.00	69.23	25.64	5.13	-
基隆市	計	951	850	67	33	1	100.00	89.38	7.05	3.47	0.11
	男	504	447	37	20	-	100.00	88.69	7.34	3.97	-
	女	447	403	30	13	1	100.00	90.16	6.71	2.91	0.22
新竹市	計	1,965	1,777	130	52	6	100.00	90.43	6.62	2.65	0.31
	男	983	879	60	42	2	100.00	89.42	6.10	4.27	0.20
	女	982	898	70	10	4	100.00	91.45	7.13	1.02	0.41
嘉義市	計	2,024	1,521	366	111	26	100.00	75.15	18.08	5.48	1.28
	男	940	684	169	68	19	100.00	72.77	17.98	7.23	2.02
	女	1,084	837	197	43	7	100.00	77.21	18.17	3.97	0.65
金門縣	計	193	125	14	54	-	100.00	64.77	7.25	27.98	-
	男	101	55	9	37	-	100.00	54.46	8.91	36.63	-
	女	92	70	5	17	-	100.00	76.09	5.43	18.48	-
連江縣	計	-	-	-	-	-	-	-	-	-	-
	男	-	-	-	-	-	-	-	-	-	-
	女	-	-	-	-	-	-	-	-	-	-

表1-1-2 高級中等學校(專業群科)畢業生升學就業概況—按縣市別分
111學年度 SY 2022-2023

單位：人；%

		人數					比率				
		畢業生總計	已升學	已就業	未升學未就業	其他情況	畢業生總計	已升學	已就業	未升學未就業	其他情況
國立	**計**	**18,862**	**15,756**	**2,249**	**725**	**132**	**100.00**	**83.53**	**11.92**	**3.84**	**0.70**
	男	**10,876**	**8,790**	**1,506**	**488**	**92**	**100.00**	**80.82**	**13.85**	**4.49**	**0.85**
	女	**7,986**	**6,966**	**743**	**237**	**40**	**100.00**	**87.23**	**9.30**	**2.97**	**0.50**
新北市	計	-	-	-	-	-	-	-	-	-	-
	男	-	-	-	-	-	-	-	-	-	-
	女	-	-	-	-	-	-	-	-	-	-
臺北市	計	126	107	14	5	-	100.00	84.92	11.11	3.97	-
	男	34	28	4	2	-	100.00	82.35	11.76	5.88	-
	女	92	79	10	3	-	100.00	85.87	10.87	3.26	-
桃園市	計	500	460	32	8	-	100.00	92.00	6.40	1.60	-
	男	417	388	22	7	-	100.00	93.05	5.28	1.68	-
	女	83	72	10	1	-	100.00	86.75	12.05	1.20	-
臺中市	計	460	416	32	12	-	100.00	90.43	6.96	2.61	-
	男	229	201	24	4	-	100.00	87.77	10.48	1.75	-
	女	231	215	8	8	-	100.00	93.07	3.46	3.46	-
臺南市	計	3,250	2,753	322	130	45	100.00	84.71	9.91	4.00	1.38
	男	1,984	1,631	224	92	37	100.00	82.21	11.29	4.64	1.86
	女	1,266	1,122	98	38	8	100.00	88.63	7.74	3.00	0.63
高雄市	計	1,147	965	138	40	4	100.00	84.13	12.03	3.49	0.35
	男	697	555	103	37	2	100.00	79.63	14.78	5.31	0.29
	女	450	410	35	3	2	100.00	91.11	7.78	0.67	0.44
宜蘭縣	計	1,064	939	92	26	7	100.00	88.25	8.65	2.44	0.66
	男	609	533	57	14	5	100.00	87.52	9.36	2.30	0.82
	女	455	406	35	12	2	100.00	89.23	7.69	2.64	0.44
新竹縣	計	238	199	31	8	-	100.00	83.61	13.03	3.36	-
	男	135	109	24	2	-	100.00	80.74	17.78	1.48	-
	女	103	90	7	6	-	100.00	87.38	6.80	5.83	-
苗栗縣	計	1,099	944	132	19	4	100.00	85.90	12.01	1.73	0.36
	男	593	489	95	6	3	100.00	82.46	16.02	1.01	0.51
	女	506	455	37	13	1	100.00	89.92	7.31	2.57	0.20
彰化縣	計	3,149	2,871	196	82	-	100.00	91.17	6.22	2.60	-
	男	1,792	1,601	135	56	-	100.00	89.34	7.53	3.13	-
	女	1,357	1,270	61	26	-	100.00	93.59	4.50	1.92	-
南投縣	計	1,173	947	176	48	2	100.00	80.73	15.00	4.09	0.17
	男	566	425	108	32	1	100.00	75.09	19.08	5.65	0.18
	女	607	522	68	16	1	100.00	86.00	11.20	2.64	0.16
雲林縣	計	1,402	1,135	183	65	19	100.00	80.96	13.05	4.64	1.36
	男	781	609	116	42	14	100.00	77.98	14.85	5.38	1.79
	女	621	526	67	23	5	100.00	84.70	10.79	3.70	0.81
嘉義縣	計	468	336	98	32	2	100.00	71.79	20.94	6.84	0.43
	男	380	272	84	22	2	100.00	71.58	22.11	5.79	0.53
	女	88	64	14	10	-	100.00	72.73	15.91	11.36	-
屏東縣	計	957	594	290	71	2	100.00	62.07	30.30	7.42	0.21
	男	662	411	194	57	-	100.00	62.08	29.31	8.61	-
	女	295	183	96	14	2	100.00	62.03	32.54	4.75	0.68
臺東縣	計	412	294	92	14	12	100.00	71.36	22.33	3.40	2.91
	男	220	141	60	12	7	100.00	64.09	27.27	5.45	3.18
	女	192	153	32	2	5	100.00	79.69	16.67	1.04	2.60
花蓮縣	計	766	534	187	39	6	100.00	69.71	24.41	5.09	0.78
	男	430	281	120	29	-	100.00	65.35	27.91	6.74	-
	女	336	253	67	10	6	100.00	75.30	19.94	2.98	1.79
澎湖縣	計	298	176	102	20	-	100.00	59.06	34.23	6.71	-
	男	142	68	62	12	-	100.00	47.89	43.66	8.45	-
	女	156	108	40	8	-	100.00	69.23	25.64	5.13	-
基隆市	計	415	366	26	22	1	100.00	88.19	6.27	5.30	0.24
	男	237	205	20	12	-	100.00	86.50	8.44	5.06	-
	女	178	161	6	10	1	100.00	90.45	3.37	5.62	0.56
新竹市	計	473	453	12	6	2	100.00	95.77	2.54	1.27	0.42
	男	273	260	7	4	2	100.00	95.24	2.56	1.47	0.73
	女	200	193	5	2	-	100.00	96.50	2.50	1.00	-
嘉義市	計	1,272	1,142	80	24	26	100.00	89.78	6.29	1.89	2.04
	男	594	528	38	9	19	100.00	88.89	6.40	1.52	3.20
	女	678	614	42	15	7	100.00	90.56	6.19	2.21	1.03
金門縣	計	193	125	14	54	-	100.00	64.77	7.25	27.98	-
	男	101	55	9	37	-	100.00	54.46	8.91	36.63	-
	女	92	70	5	17	-	100.00	76.09	5.43	18.48	-
連江縣	計	-	-	-	-	-	-	-	-	-	-
	男	-	-	-	-	-	-	-	-	-	-
	女	-	-	-	-	-	-	-	-	-	-

表1-1-2 高級中等學校(專業群科)畢業生升學就業概況—按縣市別分
111學年度 SY 2022-2023

單位：人；%

		人數					比率				
		畢業生總計	已升學	已就業	未升學未就業	其他情況	畢業生總計	已升學	已就業	未升學未就業	其他情況
縣市立	**計**	**13,370**	**12,346**	**622**	**380**	**22**	**100.00**	**92.34**	**4.65**	**2.84**	**0.16**
	男	**8,221**	**7,469**	**471**	**265**	**16**	**100.00**	**90.85**	**5.73**	**3.22**	**0.19**
	女	**5,149**	**4,877**	**151**	**115**	**6**	**100.00**	**94.72**	**2.93**	**2.23**	**0.12**
新北市	計	2,390	2,074	178	131	7	100.00	86.78	7.45	5.48	0.29
	男	1,501	1,261	151	84	5	100.00	84.01	10.06	5.60	0.33
	女	889	813	27	47	2	100.00	91.45	3.04	5.29	0.22
臺北市	計	3,423	3,217	115	90	1	100.00	93.98	3.36	2.63	0.03
	男	2,414	2,252	90	72	-	100.00	93.29	3.73	2.98	-
	女	1,009	965	25	18	1	100.00	95.64	2.48	1.78	0.10
桃園市	計	1,269	1,205	38	26	-	100.00	94.96	2.99	2.05	-
	男	510	472	23	15	-	100.00	92.55	4.51	2.94	-
	女	759	733	15	11	-	100.00	96.57	1.98	1.45	-
臺中市	計	3,410	3,139	200	62	9	100.00	92.05	5.87	1.82	0.26
	男	2,202	2,000	141	53	8	100.00	90.83	6.40	2.41	0.36
	女	1,208	1,139	59	9	1	100.00	94.29	4.88	0.75	0.08
臺南市	計	-	-	-	-	-	-	-	-	-	-
	男	-	-	-	-	-	-	-	-	-	-
	女	-	-	-	-	-	-	-	-	-	-
高雄市	計	2,528	2,398	79	46	5	100.00	94.86	3.13	1.82	0.20
	男	1,449	1,347	62	37	3	100.00	92.96	4.28	2.55	0.21
	女	1,079	1,051	17	9	2	100.00	97.41	1.58	0.83	0.19
宜蘭縣	計	-	-	-	-	-	-	-	-	-	-
	男	-	-	-	-	-	-	-	-	-	-
	女	-	-	-	-	-	-	-	-	-	-
新竹縣	計	61	61	-	-	-	100.00	100.00	-	-	-
	男	22	22	-	-	-	100.00	100.00	-	-	-
	女	39	39	-	-	-	100.00	100.00	-	-	-
苗栗縣	計	153	122	11	20	-	100.00	79.74	7.19	13.07	-
	男	60	53	4	3	-	100.00	88.33	6.67	5.00	-
	女	93	69	7	17	-	100.00	74.19	7.53	18.28	-
彰化縣	計	-	-	-	-	-	-	-	-	-	-
	男	-	-	-	-	-	-	-	-	-	-
	女	-	-	-	-	-	-	-	-	-	-
南投縣	計	-	-	-	-	-	-	-	-	-	-
	男	-	-	-	-	-	-	-	-	-	-
	女	-	-	-	-	-	-	-	-	-	-
雲林縣	計	-	-	-	-	-	-	-	-	-	-
	男	-	-	-	-	-	-	-	-	-	-
	女	-	-	-	-	-	-	-	-	-	-
嘉義縣	計	-	-	-	-	-	-	-	-	-	-
	男	-	-	-	-	-	-	-	-	-	-
	女	-	-	-	-	-	-	-	-	-	-
屏東縣	計	-	-	-	-	-	-	-	-	-	-
	男	-	-	-	-	-	-	-	-	-	-
	女	-	-	-	-	-	-	-	-	-	-
臺東縣	計	-	-	-	-	-	-	-	-	-	-
	男	-	-	-	-	-	-	-	-	-	-
	女	-	-	-	-	-	-	-	-	-	-
花蓮縣	計	3	-	-	3	-	100.00	-	-	100.00	-
	男	-	-	-	-	-	-	-	-	-	-
	女	3	-	-	3	-	100.00	-	-	100.00	-
澎湖縣	計	-	-	-	-	-	-	-	-	-	-
	男	-	-	-	-	-	-	-	-	-	-
	女	-	-	-	-	-	-	-	-	-	-
基隆市	計	-	-	-	-	-	-	-	-	-	-
	男	-	-	-	-	-	-	-	-	-	-
	女	-	-	-	-	-	-	-	-	-	-
新竹市	計	133	130	1	2	-	100.00	97.74	0.75	1.50	-
	男	63	62	-	1	-	100.00	98.41	-	1.59	-
	女	70	68	1	1	-	100.00	97.14	1.43	1.43	-
嘉義市	計	-	-	-	-	-	-	-	-	-	-
	男	-	-	-	-	-	-	-	-	-	-
	女	-	-	-	-	-	-	-	-	-	-
金門縣	計	-	-	-	-	-	-	-	-	-	-
	男	-	-	-	-	-	-	-	-	-	-
	女	-	-	-	-	-	-	-	-	-	-
連江縣	計	-	-	-	-	-	-	-	-	-	-
	男	-	-	-	-	-	-	-	-	-	-
	女	-	-	-	-	-	-	-	-	-	-

表1-1-2 高級中等學校(專業群科)畢業生升學就業概況—按縣市別分
111學年度 SY 2022-2023

單位：人；%

		人數					比率				
		畢業生總計	已升學	已就業	未升學未就業	其他情況	畢業生總計	已升學	已就業	未升學未就業	其他情況
私立	**計**	**32,062**	**25,032**	**5,242**	**1,540**	**248**	**100.00**	**78.07**	**16.35**	**4.80**	**0.77**
	男	**15,841**	**11,782**	**2,971**	**978**	**110**	**100.00**	**74.38**	**18.76**	**6.17**	**0.69**
	女	**16,221**	**13,250**	**2,271**	**562**	**138**	**100.00**	**81.68**	**14.00**	**3.46**	**0.85**
新北市	計	4,613	3,618	731	228	36	100.00	78.43	15.85	4.94	0.78
	男	2,035	1,532	346	138	19	100.00	75.28	17.00	6.78	0.93
	女	2,578	2,086	385	90	17	100.00	80.92	14.93	3.49	0.66
臺北市	計	2,796	2,311	371	101	13	100.00	82.65	13.27	3.61	0.46
	男	1,191	908	228	51	4	100.00	76.24	19.14	4.28	0.34
	女	1,605	1,403	143	50	9	100.00	87.41	8.91	3.12	0.56
桃園市	計	6,164	5,223	683	228	30	100.00	84.73	11.08	3.70	0.49
	男	3,255	2,653	442	146	14	100.00	81.51	13.58	4.49	0.43
	女	2,909	2,570	241	82	16	100.00	88.35	8.28	2.82	0.55
臺中市	計	5,949	5,124	638	180	7	100.00	86.13	10.72	3.03	0.12
	男	2,825	2,383	318	120	4	100.00	84.35	11.26	4.25	0.14
	女	3,124	2,741	320	60	3	100.00	87.74	10.24	1.92	0.10
臺南市	計	1,215	853	245	106	11	100.00	70.21	20.16	8.72	0.91
	男	602	392	154	54	2	100.00	65.12	25.58	8.97	0.33
	女	613	461	91	52	9	100.00	75.20	14.85	8.48	1.47
高雄市	計	4,965	3,322	1,249	299	95	100.00	66.91	25.16	6.02	1.91
	男	2,648	1,649	785	175	39	100.00	62.27	29.65	6.61	1.47
	女	2,317	1,673	464	124	56	100.00	72.21	20.03	5.35	2.42
宜蘭縣	計	-	-	-	-	-	-	-	-	-	-
	男	-	-	-	-	-	-	-	-	-	-
	女	-	-	-	-	-	-	-	-	-	-
新竹縣	計	960	831	83	43	3	100.00	86.56	8.65	4.48	0.31
	男	577	487	58	31	1	100.00	84.40	10.05	5.37	0.17
	女	383	344	25	12	2	100.00	89.82	6.53	3.13	0.52
苗栗縣	計	293	208	71	13	1	100.00	70.99	24.23	4.44	0.34
	男	153	108	37	8	-	100.00	70.59	24.18	5.23	-
	女	140	100	34	5	1	100.00	71.43	24.29	3.57	0.71
彰化縣	計	850	483	290	71	6	100.00	56.82	34.12	8.35	0.71
	男	448	240	147	57	4	100.00	53.57	32.81	12.72	0.89
	女	402	243	143	14	2	100.00	60.45	35.57	3.48	0.50
南投縣	計	308	193	95	19	1	100.00	62.66	30.84	6.17	0.32
	男	151	86	49	15	1	100.00	56.95	32.45	9.93	0.66
	女	157	107	46	4	-	100.00	68.15	29.30	2.55	-
雲林縣	計	422	219	137	60	6	100.00	51.90	32.46	14.22	1.42
	男	237	108	81	47	1	100.00	45.57	34.18	19.83	0.42
	女	185	111	56	13	5	100.00	60.00	30.27	7.03	2.70
嘉義縣	計	216	167	15	6	28	100.00	77.31	6.94	2.78	12.96
	男	120	92	6	4	18	100.00	76.67	5.00	3.33	15.00
	女	96	75	9	2	10	100.00	78.13	9.38	2.08	10.42
屏東縣	計	514	336	141	31	6	100.00	65.37	27.43	6.03	1.17
	男	236	136	81	17	2	100.00	57.63	34.32	7.20	0.85
	女	278	200	60	14	4	100.00	71.94	21.58	5.04	1.44
臺東縣	計	105	69	28	8	-	100.00	65.71	26.67	7.62	-
	男	73	44	22	7	-	100.00	60.27	30.14	9.59	-
	女	32	25	6	1	-	100.00	78.13	18.75	3.13	-
花蓮縣	計	45	18	21	5	1	100.00	40.00	46.67	11.11	2.22
	男	30	9	16	4	1	100.00	30.00	53.33	13.33	3.33
	女	15	9	5	1	-	100.00	60.00	33.33	6.67	-
澎湖縣	計	-	-	-	-	-	-	-	-	-	-
	男	-	-	-	-	-	-	-	-	-	-
	女	-	-	-	-	-	-	-	-	-	-
基隆市	計	536	484	41	11	-	100.00	90.30	7.65	2.05	-
	男	267	242	17	8	-	100.00	90.64	6.37	3.00	-
	女	269	242	24	3	-	100.00	89.96	8.92	1.12	-
新竹市	計	1,359	1,194	117	44	4	100.00	87.86	8.61	3.24	0.29
	男	647	557	53	37	-	100.00	86.09	8.19	5.72	-
	女	712	637	64	7	4	100.00	89.47	8.99	0.98	0.56
嘉義市	計	752	379	286	87	-	100.00	50.40	38.03	11.57	-
	男	346	156	131	59	-	100.00	45.09	37.86	17.05	-
	女	406	223	155	28	-	100.00	54.93	38.18	6.90	-
金門縣	計	-	-	-	-	-	-	-	-	-	-
	男	-	-	-	-	-	-	-	-	-	-
	女	-	-	-	-	-	-	-	-	-	-
連江縣	計	-	-	-	-	-	-	-	-	-	-
	男	-	-	-	-	-	-	-	-	-	-
	女	-	-	-	-	-	-	-	-	-	-

說明：1. 本表依高級中等學校應屆畢業生升學就業概況調查資料計算。
2. 本表含大專校院附設職業類科畢業生資料。

表1-1-2 高級中等學校(綜合高中)畢業生升學就業概況—按縣市別分
111學年度 SY 2022-2023

單位：人；%

		人數					比率				
		畢業生總計	已升學	已就業	未升學未就業	其他情況	畢業生總計	已升學	已就業	未升學未就業	其他情況
綜合高中	**計**	**7,130**	**6,610**	**301**	**184**	**35**	**100.00**	**92.71**	**4.22**	**2.58**	**0.49**
	男	**3,314**	**3,002**	**165**	**133**	**14**	**100.00**	**90.59**	**4.98**	**4.01**	**0.42**
	女	**3,816**	**3,608**	**136**	**51**	**21**	**100.00**	**94.55**	**3.56**	**1.34**	**0.55**
新北市	計	1,214	1,175	14	21	4	100.00	96.79	1.15	1.73	0.33
	男	554	530	8	12	4	100.00	95.67	1.44	2.17	0.72
	女	660	645	6	9	-	100.00	97.73	0.91	1.36	-
臺北市	計	503	487	3	13	-	100.00	96.82	0.60	2.58	-
	男	283	271	3	9	-	100.00	95.76	1.06	3.18	-
	女	220	216	-	4	-	100.00	98.18	-	1.82	-
桃園市	計	231	202	24	5	-	100.00	87.45	10.39	2.16	-
	男	127	102	22	3	-	100.00	80.31	17.32	2.36	-
	女	104	100	2	2	-	100.00	96.15	1.92	1.92	-
臺中市	計	480	450	9	18	3	100.00	93.75	1.88	3.75	0.63
	男	216	192	6	18	-	100.00	88.89	2.78	8.33	-
	女	264	258	3	-	3	100.00	97.73	1.14	-	1.14
臺南市	計	701	658	22	21	-	100.00	93.87	3.14	3.00	-
	男	319	297	8	14	-	100.00	93.10	2.51	4.39	-
	女	382	361	14	7	-	100.00	94.50	3.66	1.83	-
高雄市	計	182	142	25	14	1	100.00	78.02	13.74	7.69	0.55
	男	106	76	16	13	1	100.00	71.70	15.09	12.26	0.94
	女	76	66	9	1	-	100.00	86.84	11.84	1.32	-
宜蘭縣	計	260	228	26	5	1	100.00	87.69	10.00	1.92	0.38
	男	142	125	15	2	-	100.00	88.03	10.56	1.41	-
	女	118	103	11	3	1	100.00	87.29	9.32	2.54	0.85
新竹縣	計	287	284	1	2	-	100.00	98.95	0.35	0.70	-
	男	132	131	-	1	-	100.00	99.24	-	0.76	-
	女	155	153	1	1	-	100.00	98.71	0.65	0.65	-
苗栗縣	計	108	100	8	-	-	100.00	92.59	7.41	-	-
	男	61	54	7	-	-	100.00	88.52	11.48	-	-
	女	47	46	1	-	-	100.00	97.87	2.13	-	-
彰化縣	計	976	943	14	19	-	100.00	96.62	1.43	1.95	-
	男	411	392	7	12	-	100.00	95.38	1.70	2.92	-
	女	565	551	7	7	-	100.00	97.52	1.24	1.24	-
南投縣	計	291	263	12	8	8	100.00	90.38	4.12	2.75	2.75
	男	113	100	8	4	1	100.00	88.50	7.08	3.54	0.88
	女	178	163	4	4	7	100.00	91.57	2.25	2.25	3.93
雲林縣	計	318	298	15	5	-	100.00	93.71	4.72	1.57	-
	男	132	120	8	4	-	100.00	90.91	6.06	3.03	-
	女	186	178	7	1	-	100.00	95.70	3.76	0.54	-
嘉義縣	計	-	-	-	-	-	-	-	-	-	-
	男	-	-	-	-	-	-	-	-	-	-
	女	-	-	-	-	-	-	-	-	-	-
屏東縣	計	213	178	23	9	3	100.00	83.57	10.80	4.23	1.41
	男	77	63	10	3	1	100.00	81.82	12.99	3.90	1.30
	女	136	115	13	6	2	100.00	84.56	9.56	4.41	1.47
臺東縣	計	549	512	19	13	5	100.00	93.26	3.46	2.37	0.91
	男	274	252	9	11	2	100.00	91.97	3.28	4.01	0.73
	女	275	260	10	2	3	100.00	94.55	3.64	0.73	1.09
花蓮縣	計	244	159	63	21	1	100.00	65.16	25.82	8.61	0.41
	男	118	75	24	18	1	100.00	63.56	20.34	15.25	0.85
	女	126	84	39	3	-	100.00	66.67	30.95	2.38	-
澎湖縣	計	-	-	-	-	-	-	-	-	-	-
	男	-	-	-	-	-	-	-	-	-	-
	女	-	-	-	-	-	-	-	-	-	-
基隆市	計	51	50	-	-	1	100.00	98.04	-	-	1.96
	男	19	19	-	-	-	100.00	100.00	-	-	-
	女	32	31	-	-	1	100.00	96.88	-	-	3.13
新竹市	計	270	266	2	1	1	100.00	98.52	0.74	0.37	0.37
	男	121	119	2	-	-	100.00	98.35	1.65	-	-
	女	149	147	-	1	1	100.00	98.66	-	0.67	0.67
嘉義市	計	185	150	20	8	7	100.00	81.08	10.81	4.32	3.78
	男	76	53	11	8	4	100.00	69.74	14.47	10.53	5.26
	女	109	97	9	-	3	100.00	88.99	8.26	-	2.75
金門縣	計	-	-	-	-	-	-	-	-	-	-
	男	-	-	-	-	-	-	-	-	-	-
	女	-	-	-	-	-	-	-	-	-	-
連江縣	計	67	65	1	1	-	100.00	97.01	1.49	1.49	-
	男	33	31	1	1	-	100.00	93.94	3.03	3.03	-
	女	34	34	-	-	-	100.00	100.00	-	-	-

表1-1-2 高級中等學校(綜合高中)畢業生升學就業概況—按縣市別分
111學年度 SY 2022-2023

單位：人；%

		人數					比率				
		畢業生總計	已升學	已就業	未升學未就業	其他情況	畢業生總計	已升學	已就業	未升學未就業	其他情況
國立	**計**	**3,845**	**3,630**	**109**	**79**	**27**	**100.00**	**94.41**	**2.83**	**2.05**	**0.70**
	男	**1,728**	**1,601**	**63**	**55**	**9**	**100.00**	**92.65**	**3.65**	**3.18**	**0.52**
	女	**2,117**	**2,029**	**46**	**24**	**18**	**100.00**	**95.84**	**2.17**	**1.13**	**0.85**
新北市	計	450	444	2	4	-	100.00	98.67	0.44	0.89	-
	男	186	180	2	4	-	100.00	96.77	1.08	2.15	-
	女	264	264	-	-	-	100.00	100.00	-	-	-
臺北市	計	-	-	-	-	-	-	-	-	-	-
	男	-	-	-	-	-	-	-	-	-	-
	女	-	-	-	-	-	-	-	-	-	-
桃園市	計	-	-	-	-	-	-	-	-	-	-
	男	-	-	-	-	-	-	-	-	-	-
	女	-	-	-	-	-	-	-	-	-	-
臺中市	計	-	-	-	-	-	-	-	-	-	-
	男	-	-	-	-	-	-	-	-	-	-
	女	-	-	-	-	-	-	-	-	-	-
臺南市	計	580	552	11	17	-	100.00	95.17	1.90	2.93	-
	男	283	267	5	11	-	100.00	94.35	1.77	3.89	-
	女	297	285	6	6	-	100.00	95.96	2.02	2.02	-
高雄市	計	22	1	8	12	1	100.00	4.55	36.36	54.55	4.55
	男	21	1	8	11	1	100.00	4.76	38.10	52.38	4.76
	女	1	-	-	1	-	100.00	-	-	100.00	-
宜蘭縣	計	235	223	7	4	1	100.00	94.89	2.98	1.70	0.43
	男	129	122	5	2	-	100.00	94.57	3.88	1.55	-
	女	106	101	2	2	1	100.00	95.28	1.89	1.89	0.94
新竹縣	計	131	128	1	2	-	100.00	97.71	0.76	1.53	-
	男	55	54	-	1	-	100.00	98.18	-	1.82	-
	女	76	74	1	1	-	100.00	97.37	1.32	1.32	-
苗栗縣	計	-	-	-	-	-	-	-	-	-	-
	男	-	-	-	-	-	-	-	-	-	-
	女	-	-	-	-	-	-	-	-	-	-
彰化縣	計	732	720	6	6	-	100.00	98.36	0.82	0.82	-
	男	297	289	3	5	-	100.00	97.31	1.01	1.68	-
	女	435	431	3	1	-	100.00	99.08	0.69	0.23	-
南投縣	計	291	263	12	8	8	100.00	90.38	4.12	2.75	2.75
	男	113	100	8	4	1	100.00	88.50	7.08	3.54	0.88
	女	178	163	4	4	7	100.00	91.57	2.25	2.25	3.93
雲林縣	計	147	130	15	2	-	100.00	88.44	10.20	1.36	-
	男	82	72	8	2	-	100.00	87.80	9.76	2.44	-
	女	65	58	7	-	-	100.00	89.23	10.77	-	-
嘉義縣	計	-	-	-	-	-	-	-	-	-	-
	男	-	-	-	-	-	-	-	-	-	-
	女	-	-	-	-	-	-	-	-	-	-
屏東縣	計	213	178	23	9	3	100.00	83.57	10.80	4.23	1.41
	男	77	63	10	3	1	100.00	81.82	12.99	3.90	1.30
	女	136	115	13	6	2	100.00	84.56	9.56	4.41	1.47
臺東縣	計	541	505	18	13	5	100.00	93.35	3.33	2.40	0.92
	男	268	246	9	11	2	100.00	91.79	3.36	4.10	0.75
	女	273	259	9	2	3	100.00	94.87	3.30	0.73	1.10
花蓮縣	計	-	-	-	-	-	-	-	-	-	-
	男	-	-	-	-	-	-	-	-	-	-
	女	-	-	-	-	-	-	-	-	-	-
澎湖縣	計	-	-	-	-	-	-	-	-	-	-
	男	-	-	-	-	-	-	-	-	-	-
	女	-	-	-	-	-	-	-	-	-	-
基隆市	計	51	50	-	-	1	100.00	98.04	-	-	1.96
	男	19	19	-	-	-	100.00	100.00	-	-	-
	女	32	31	-	-	1	100.00	96.88	-	-	3.13
新竹市	計	270	266	2	1	1	100.00	98.52	0.74	0.37	0.37
	男	121	119	2	-	-	100.00	98.35	1.65	-	-
	女	149	147	-	1	1	100.00	98.66	-	0.67	0.67
嘉義市	計	115	105	3	-	7	100.00	91.30	2.61	-	6.09
	男	44	38	2	-	4	100.00	86.36	4.55	-	9.09
	女	71	67	1	-	3	100.00	94.37	1.41	-	4.23
金門縣	計	-	-	-	-	-	-	-	-	-	-
	男	-	-	-	-	-	-	-	-	-	-
	女	-	-	-	-	-	-	-	-	-	-
連江縣	計	67	65	1	1	-	100.00	97.01	1.49	1.49	-
	男	33	31	1	1	-	100.00	93.94	3.03	3.03	-
	女	34	34	-	-	-	100.00	100.00	-	-	-

表1-1-2 高級中等學校(綜合高中)畢業生升學就業概況—按縣市別分
111學年度 SY 2022-2023

單位：人；%

		人數					比率				
		畢業生總計	已升學	已就業	未升學未就業	其他情況	畢業生總計	已升學	已就業	未升學未就業	其他情況
縣市立	**計**	**1,707**	**1,631**	**41**	**28**	**7**	**100.00**	**95.55**	**2.40**	**1.64**	**0.41**
	男	**801**	**763**	**17**	**17**	**4**	**100.00**	**95.26**	**2.12**	**2.12**	**0.50**
	女	**906**	**868**	**24**	**11**	**3**	**100.00**	**95.81**	**2.65**	**1.21**	**0.33**
新北市	計	498	474	7	13	4	100.00	95.18	1.41	2.61	0.80
	男	236	222	3	7	4	100.00	94.07	1.27	2.97	1.69
	女	262	252	4	6	-	100.00	96.18	1.53	2.29	-
臺北市	計	478	465	-	13	-	100.00	97.28	-	2.72	-
	男	268	259	-	9	-	100.00	96.64	-	3.36	-
	女	210	206	-	4	-	100.00	98.10	-	1.90	-
桃園市	計	125	124	1	-	-	100.00	99.20	0.80	-	-
	男	50	49	1	-	-	100.00	98.00	2.00	-	-
	女	75	75	-	-	-	100.00	100.00	-	-	-
臺中市	計	416	407	5	1	3	100.00	97.84	1.20	0.24	0.72
	男	166	163	2	1	-	100.00	98.19	1.20	0.60	-
	女	250	244	3	-	3	100.00	97.60	1.20	-	1.20
臺南市	計	-	-	-	-	-	-	-	-	-	-
	男	-	-	-	-	-	-	-	-	-	-
	女	-	-	-	-	-	-	-	-	-	-
高雄市	計	106	99	7	-	-	100.00	93.40	6.60	-	-
	男	38	38	-	-	-	100.00	100.00	-	-	-
	女	68	61	7	-	-	100.00	89.71	10.29	-	-
宜蘭縣	計	25	5	19	1	-	100.00	20.00	76.00	4.00	-
	男	13	3	10	-	-	100.00	23.08	76.92	-	-
	女	12	2	9	1	-	100.00	16.67	75.00	8.33	-
新竹縣	計	-	-	-	-	-	-	-	-	-	-
	男	-	-	-	-	-	-	-	-	-	-
	女	-	-	-	-	-	-	-	-	-	-
苗栗縣	計	51	50	1	-	-	100.00	98.04	1.96	-	-
	男	24	23	1	-	-	100.00	95.83	4.17	-	-
	女	27	27	-	-	-	100.00	100.00	-	-	-
彰化縣	計	-	-	-	-	-	-	-	-	-	-
	男	-	-	-	-	-	-	-	-	-	-
	女	-	-	-	-	-	-	-	-	-	-
南投縣	計	-	-	-	-	-	-	-	-	-	-
	男	-	-	-	-	-	-	-	-	-	-
	女	-	-	-	-	-	-	-	-	-	-
雲林縣	計	-	-	-	-	-	-	-	-	-	-
	男	-	-	-	-	-	-	-	-	-	-
	女	-	-	-	-	-	-	-	-	-	-
嘉義縣	計	-	-	-	-	-	-	-	-	-	-
	男	-	-	-	-	-	-	-	-	-	-
	女	-	-	-	-	-	-	-	-	-	-
屏東縣	計	-	-	-	-	-	-	-	-	-	-
	男	-	-	-	-	-	-	-	-	-	-
	女	-	-	-	-	-	-	-	-	-	-
臺東縣	計	8	7	1	-	-	100.00	87.50	12.50	-	-
	男	6	6	-	-	-	100.00	100.00	-	-	-
	女	2	1	1	-	-	100.00	50.00	50.00	-	-
花蓮縣	計	-	-	-	-	-	-	-	-	-	-
	男	-	-	-	-	-	-	-	-	-	-
	女	-	-	-	-	-	-	-	-	-	-
澎湖縣	計	-	-	-	-	-	-	-	-	-	-
	男	-	-	-	-	-	-	-	-	-	-
	女	-	-	-	-	-	-	-	-	-	-
基隆市	計	-	-	-	-	-	-	-	-	-	-
	男	-	-	-	-	-	-	-	-	-	-
	女	-	-	-	-	-	-	-	-	-	-
新竹市	計	-	-	-	-	-	-	-	-	-	-
	男	-	-	-	-	-	-	-	-	-	-
	女	-	-	-	-	-	-	-	-	-	-
嘉義市	計	-	-	-	-	-	-	-	-	-	-
	男	-	-	-	-	-	-	-	-	-	-
	女	-	-	-	-	-	-	-	-	-	-
金門縣	計	-	-	-	-	-	-	-	-	-	-
	男	-	-	-	-	-	-	-	-	-	-
	女	-	-	-	-	-	-	-	-	-	-
連江縣	計	-	-	-	-	-	-	-	-	-	-
	男	-	-	-	-	-	-	-	-	-	-
	女	-	-	-	-	-	-	-	-	-	-

表1-1-2 高級中等學校(綜合高中)畢業生升學就業概況—按縣市別分
111學年度 SY 2022-2023

單位：人；%

		人數					比率				
		畢業生總計	已升學	已就業	未升學未就業	其他情況	畢業生總計	已升學	已就業	未升學未就業	其他情況
私立	**計**	**1,578**	**1,349**	**151**	**77**	**1**	**100.00**	**85.49**	**9.57**	**4.88**	**0.06**
	男	**785**	**638**	**85**	**61**	**1**	**100.00**	**81.27**	**10.83**	**7.77**	**0.13**
	女	**793**	**711**	**66**	**16**	**-**	**100.00**	**89.66**	**8.32**	**2.02**	**-**
新北市	計	266	257	5	4	-	100.00	96.62	1.88	1.50	-
	男	132	128	3	1	-	100.00	96.97	2.27	0.76	-
	女	134	129	2	3	-	100.00	96.27	1.49	2.24	-
臺北市	計	25	22	3	-	-	100.00	88.00	12.00	-	-
	男	15	12	3	-	-	100.00	80.00	20.00	-	-
	女	10	10	-	-	-	100.00	100.00	-	-	-
桃園市	計	106	78	23	5	-	100.00	73.58	21.70	4.72	-
	男	77	53	21	3	-	100.00	68.83	27.27	3.90	-
	女	29	25	2	2	-	100.00	86.21	6.90	6.90	-
臺中市	計	64	43	4	17	-	100.00	67.19	6.25	26.56	-
	男	50	29	4	17	-	100.00	58.00	8.00	34.00	-
	女	14	14	-	-	-	100.00	100.00	-	-	-
臺南市	計	121	106	11	4	-	100.00	87.60	9.09	3.31	-
	男	36	30	3	3	-	100.00	83.33	8.33	8.33	-
	女	85	76	8	1	-	100.00	89.41	9.41	1.18	-
高雄市	計	54	42	10	2	-	100.00	77.78	18.52	3.70	-
	男	47	37	8	2	-	100.00	78.72	17.02	4.26	-
	女	7	5	2	-	-	100.00	71.43	28.57	-	-
宜蘭縣	計	-	-	-	-	-	-	-	-	-	-
	男	-	-	-	-	-	-	-	-	-	-
	女	-	-	-	-	-	-	-	-	-	-
新竹縣	計	156	156	-	-	-	100.00	100.00	-	-	-
	男	77	77	-	-	-	100.00	100.00	-	-	-
	女	79	79	-	-	-	100.00	100.00	-	-	-
苗栗縣	計	57	50	7	-	-	100.00	87.72	12.28	-	-
	男	37	31	6	-	-	100.00	83.78	16.22	-	-
	女	20	19	1	-	-	100.00	95.00	5.00	-	-
彰化縣	計	244	223	8	13	-	100.00	91.39	3.28	5.33	-
	男	114	103	4	7	-	100.00	90.35	3.51	6.14	-
	女	130	120	4	6	-	100.00	92.31	3.08	4.62	-
南投縣	計	-	-	-	-	-	-	-	-	-	-
	男	-	-	-	-	-	-	-	-	-	-
	女	-	-	-	-	-	-	-	-	-	-
雲林縣	計	171	168	-	3	-	100.00	98.25	-	1.75	-
	男	50	48	-	2	-	100.00	96.00	-	4.00	-
	女	121	120	-	1	-	100.00	99.17	-	0.83	-
嘉義縣	計	-	-	-	-	-	-	-	-	-	-
	男	-	-	-	-	-	-	-	-	-	-
	女	-	-	-	-	-	-	-	-	-	-
屏東縣	計	-	-	-	-	-	-	-	-	-	-
	男	-	-	-	-	-	-	-	-	-	-
	女	-	-	-	-	-	-	-	-	-	-
臺東縣	計	-	-	-	-	-	-	-	-	-	-
	男	-	-	-	-	-	-	-	-	-	-
	女	-	-	-	-	-	-	-	-	-	-
花蓮縣	計	244	159	63	21	1	100.00	65.16	25.82	8.61	0.41
	男	118	75	24	18	1	100.00	63.56	20.34	15.25	0.85
	女	126	84	39	3	-	100.00	66.67	30.95	2.38	-
澎湖縣	計	-	-	-	-	-	-	-	-	-	-
	男	-	-	-	-	-	-	-	-	-	-
	女	-	-	-	-	-	-	-	-	-	-
基隆市	計	-	-	-	-	-	-	-	-	-	-
	男	-	-	-	-	-	-	-	-	-	-
	女	-	-	-	-	-	-	-	-	-	-
新竹市	計	-	-	-	-	-	-	-	-	-	-
	男	-	-	-	-	-	-	-	-	-	-
	女	-	-	-	-	-	-	-	-	-	-
嘉義市	計	70	45	17	8	-	100.00	64.29	24.29	11.43	-
	男	32	15	9	8	-	100.00	46.88	28.13	25.00	-
	女	38	30	8	-	-	100.00	78.95	21.05	-	-
金門縣	計	-	-	-	-	-	-	-	-	-	-
	男	-	-	-	-	-	-	-	-	-	-
	女	-	-	-	-	-	-	-	-	-	-
連江縣	計	-	-	-	-	-	-	-	-	-	-
	男	-	-	-	-	-	-	-	-	-	-
	女	-	-	-	-	-	-	-	-	-	-

說明：本表依高級中等學校應屆畢業生升學就業概況調查資料計算。

表1-1-2 高級中等學校(實用技能學程)畢業生升學就業概況—按縣市別分
111學年度 SY 2022-2023

單位：人；%

		人數					比率				
		畢業生總計	已升學	已就業	未升學未就業	其他情況	畢業生總計	已升學	已就業	未升學未就業	其他情況
實用技能學程	**計**	**6,691**	**3,558**	**2,517**	**548**	**68**	**100.00**	**53.18**	**37.62**	**8.19**	**1.02**
	男	**3,786**	**1,871**	**1,502**	**359**	**54**	**100.00**	**49.42**	**39.67**	**9.48**	**1.43**
	女	**2,905**	**1,687**	**1,015**	**189**	**14**	**100.00**	**58.07**	**34.94**	**6.51**	**0.48**
新北市	計	113	10	98	5	-	100.00	8.85	86.73	4.42	-
	男	71	9	58	4	-	100.00	12.68	81.69	5.63	-
	女	42	1	40	1	-	100.00	2.38	95.24	2.38	-
臺北市	計	110	56	49	5	-	100.00	50.91	44.55	4.55	-
	男	70	35	33	2	-	100.00	50.00	47.14	2.86	-
	女	40	21	16	3	-	100.00	52.50	40.00	7.50	-
桃園市	計	740	444	261	35	-	100.00	60.00	35.27	4.73	-
	男	414	225	162	27	-	100.00	54.35	39.13	6.52	-
	女	326	219	99	8	-	100.00	67.18	30.37	2.45	-
臺中市	計	1,486	806	576	101	3	100.00	54.24	38.76	6.80	0.20
	男	771	404	300	65	2	100.00	52.40	38.91	8.43	0.26
	女	715	402	276	36	1	100.00	56.22	38.60	5.03	0.14
臺南市	計	710	387	255	46	22	100.00	54.51	35.92	6.48	3.10
	男	476	246	178	33	19	100.00	51.68	37.39	6.93	3.99
	女	234	141	77	13	3	100.00	60.26	32.91	5.56	1.28
高雄市	計	942	487	352	101	2	100.00	51.70	37.37	10.72	0.21
	男	438	183	202	52	1	100.00	41.78	46.12	11.87	0.23
	女	504	304	150	49	1	100.00	60.32	29.76	9.72	0.20
宜蘭縣	計	129	84	34	6	5	100.00	65.12	26.36	4.65	3.88
	男	54	35	16	3	-	100.00	64.81	29.63	5.56	-
	女	75	49	18	3	5	100.00	65.33	24.00	4.00	6.67
新竹縣	計	251	188	37	19	7	100.00	74.90	14.74	7.57	2.79
	男	160	115	22	16	7	100.00	71.88	13.75	10.00	4.38
	女	91	73	15	3	-	100.00	80.22	16.48	3.30	-
苗栗縣	計	212	123	73	15	1	100.00	58.02	34.43	7.08	0.47
	男	159	88	58	12	1	100.00	55.35	36.48	7.55	0.63
	女	53	35	15	3	-	100.00	66.04	28.30	5.66	-
彰化縣	計	668	340	273	49	6	100.00	50.90	40.87	7.34	0.90
	男	378	182	160	31	5	100.00	48.15	42.33	8.20	1.32
	女	290	158	113	18	1	100.00	54.48	38.97	6.21	0.34
南投縣	計	137	74	48	15	-	100.00	54.01	35.04	10.95	-
	男	67	30	29	8	-	100.00	44.78	43.28	11.94	-
	女	70	44	19	7	-	100.00	62.86	27.14	10.00	-
雲林縣	計	314	128	157	25	4	100.00	40.76	50.00	7.96	1.27
	男	218	92	106	16	4	100.00	42.20	48.62	7.34	1.83
	女	96	36	51	9	-	100.00	37.50	53.13	9.38	-
嘉義縣	計	142	42	67	32	1	100.00	29.58	47.18	22.54	0.70
	男	113	35	58	19	1	100.00	30.97	51.33	16.81	0.88
	女	29	7	9	13	-	100.00	24.14	31.03	44.83	-
屏東縣	計	82	26	37	18	1	100.00	31.71	45.12	21.95	1.22
	男	38	7	20	11	-	100.00	18.42	52.63	28.95	-
	女	44	19	17	7	1	100.00	43.18	38.64	15.91	2.27
臺東縣	計	21	11	9	1	-	100.00	52.38	42.86	4.76	-
	男	6	2	4	-	-	100.00	33.33	66.67	-	-
	女	15	9	5	1	-	100.00	60.00	33.33	6.67	-
花蓮縣	計	-	-	-	-	-	-	-	-	-	-
	男	-	-	-	-	-	-	-	-	-	-
	女	-	-	-	-	-	-	-	-	-	-
澎湖縣	計	8	2	6	-	-	100.00	25.00	75.00	-	-
	男	4	1	3	-	-	100.00	25.00	75.00	-	-
	女	4	1	3	-	-	100.00	25.00	75.00	-	-
基隆市	計	53	33	13	7	-	100.00	62.26	24.53	13.21	-
	男	35	21	9	5	-	100.00	60.00	25.71	14.29	-
	女	18	12	4	2	-	100.00	66.67	22.22	11.11	-
新竹市	計	136	115	12	7	2	100.00	84.56	8.82	5.15	1.47
	男	65	51	5	7	2	100.00	78.46	7.69	10.77	3.08
	女	71	64	7	-	-	100.00	90.14	9.86	-	-
嘉義市	計	437	202	160	61	14	100.00	46.22	36.61	13.96	3.20
	男	249	110	79	48	12	100.00	44.18	31.73	19.28	4.82
	女	188	92	81	13	2	100.00	48.94	43.09	6.91	1.06
金門縣	計	-	-	-	-	-	-	-	-	-	-
	男	-	-	-	-	-	-	-	-	-	-
	女	-	-	-	-	-	-	-	-	-	-
連江縣	計	-	-	-	-	-	-	-	-	-	-
	男	-	-	-	-	-	-	-	-	-	-
	女	-	-	-	-	-	-	-	-	-	-

表1-1-2 高級中等學校(實用技能學程)畢業生升學就業概況—按縣市別分
111學年度 SY 2022-2023

單位：人；%

		人數					比率				
		畢業生總計	已升學	已就業	未升學未就業	其他情況	畢業生總計	已升學	已就業	未升學未就業	其他情況
國立	**計**	**1,555**	**987**	**424**	**93**	**51**	**100.00**	**63.47**	**27.27**	**5.98**	**3.28**
	男	**927**	**535**	**281**	**70**	**41**	**100.00**	**57.71**	**30.31**	**7.55**	**4.42**
	女	**628**	**452**	**143**	**23**	**10**	**100.00**	**71.97**	**22.77**	**3.66**	**1.59**
新北市	計	-	-	-	-	-	-	-	-	-	-
	男	-	-	-	-	-	-	-	-	-	-
	女	-	-	-	-	-	-	-	-	-	-
臺北市	計	-	-	-	-	-	-	-	-	-	-
	男	-	-	-	-	-	-	-	-	-	-
	女	-	-	-	-	-	-	-	-	-	-
桃園市	計	21	21	-	-	-	100.00	100.00	-	-	-
	男	11	11	-	-	-	100.00	100.00	-	-	-
	女	10	10	-	-	-	100.00	100.00	-	-	-
臺中市	計	127	85	37	5	-	100.00	66.93	29.13	3.94	-
	男	55	38	15	2	-	100.00	69.09	27.27	3.64	-
	女	72	47	22	3	-	100.00	65.28	30.56	4.17	-
臺南市	計	357	217	97	22	21	100.00	60.78	27.17	6.16	5.88
	男	250	144	70	18	18	100.00	57.60	28.00	7.20	7.20
	女	107	73	27	4	3	100.00	68.22	25.23	3.74	2.80
高雄市	計	41	23	18	-	-	100.00	56.10	43.90	-	-
	男	20	10	10	-	-	100.00	50.00	50.00	-	-
	女	21	13	8	-	-	100.00	61.90	38.10	-	-
宜蘭縣	計	129	84	34	6	5	100.00	65.12	26.36	4.65	3.88
	男	54	35	16	3	-	100.00	64.81	29.63	5.56	-
	女	75	49	18	3	5	100.00	65.33	24.00	4.00	6.67
新竹縣	計	-	-	-	-	-	-	-	-	-	-
	男	-	-	-	-	-	-	-	-	-	-
	女	-	-	-	-	-	-	-	-	-	-
苗栗縣	計	21	14	7	-	-	100.00	66.67	33.33	-	-
	男	19	12	7	-	-	100.00	63.16	36.84	-	-
	女	2	2	-	-	-	100.00	100.00	-	-	-
彰化縣	計	341	226	89	20	6	100.00	66.28	26.10	5.87	1.76
	男	179	107	55	12	5	100.00	59.78	30.73	6.70	2.79
	女	162	119	34	8	1	100.00	73.46	20.99	4.94	0.62
南投縣	計	32	19	13	-	-	100.00	59.38	40.63	-	-
	男	23	11	12	-	-	100.00	47.83	52.17	-	-
	女	9	8	1	-	-	100.00	88.89	11.11	-	-
雲林縣	計	116	77	31	4	4	100.00	66.38	26.72	3.45	3.45
	男	95	59	28	4	4	100.00	62.11	29.47	4.21	4.21
	女	21	18	3	-	-	100.00	85.71	14.29	-	-
嘉義縣	計	20	1	12	7	-	100.00	5.00	60.00	35.00	-
	男	20	1	12	7	-	100.00	5.00	60.00	35.00	-
	女	-	-	-	-	-	-	-	-	-	-
屏東縣	計	57	19	32	6	-	100.00	33.33	56.14	10.53	-
	男	27	5	18	4	-	100.00	18.52	66.67	14.81	-
	女	30	14	14	2	-	100.00	46.67	46.67	6.67	-
臺東縣	計	-	-	-	-	-	-	-	-	-	-
	男	-	-	-	-	-	-	-	-	-	-
	女	-	-	-	-	-	-	-	-	-	-
花蓮縣	計	-	-	-	-	-	-	-	-	-	-
	男	-	-	-	-	-	-	-	-	-	-
	女	-	-	-	-	-	-	-	-	-	-
澎湖縣	計	8	2	6	-	-	100.00	25.00	75.00	-	-
	男	4	1	3	-	-	100.00	25.00	75.00	-	-
	女	4	1	3	-	-	100.00	25.00	75.00	-	-
基隆市	計	14	11	-	3	-	100.00	78.57	-	21.43	-
	男	8	5	-	3	-	100.00	62.50	-	37.50	-
	女	6	6	-	-	-	100.00	100.00	-	-	-
新竹市	計	109	98	6	3	2	100.00	89.91	5.50	2.75	1.83
	男	46	39	2	3	2	100.00	84.78	4.35	6.52	4.35
	女	63	59	4	-	-	100.00	93.65	6.35	-	-
嘉義市	計	162	90	42	17	13	100.00	55.56	25.93	10.49	8.02
	男	116	57	33	14	12	100.00	49.14	28.45	12.07	10.34
	女	46	33	9	3	1	100.00	71.74	19.57	6.52	2.17
金門縣	計	-	-	-	-	-	-	-	-	-	-
	男	-	-	-	-	-	-	-	-	-	-
	女	-	-	-	-	-	-	-	-	-	-
連江縣	計	-	-	-	-	-	-	-	-	-	-
	男	-	-	-	-	-	-	-	-	-	-
	女	-	-	-	-	-	-	-	-	-	-

表1-1-2 高級中等學校(實用技能學程)畢業生升學就業概況—按縣市別分
111學年度 SY 2022-2023

單位：人；%

		人數					比率				
		畢業生總計	已升學	已就業	未升學未就業	其他情況	畢業生總計	已升學	已就業	未升學未就業	其他情況
縣市立	**計**	**290**	**181**	**90**	**19**	**-**	**100.00**	**62.41**	**31.03**	**6.55**	**-**
	男	**235**	**146**	**73**	**16**	**-**	**100.00**	**62.13**	**31.06**	**6.81**	**-**
	女	**55**	**35**	**17**	**3**	**-**	**100.00**	**63.64**	**30.91**	**5.45**	**-**
新北市	計	29	10	15	4	-	100.00	34.48	51.72	13.79	-
	男	26	9	13	4	-	100.00	34.62	50.00	15.38	-
	女	3	1	2	-	-	100.00	33.33	66.67	-	-
臺北市	計	25	16	7	2	-	100.00	64.00	28.00	8.00	-
	男	19	11	7	1	-	100.00	57.89	36.84	5.26	-
	女	6	5	-	1	-	100.00	83.33	-	16.67	-
桃園市	計	-	-	-	-	-	-	-	-	-	-
	男	-	-	-	-	-	-	-	-	-	-
	女	-	-	-	-	-	-	-	-	-	-
臺中市	計	210	151	46	13	-	100.00	71.90	21.90	6.19	-
	男	169	123	35	11	-	100.00	72.78	20.71	6.51	-
	女	41	28	11	2	-	100.00	68.29	26.83	4.88	-
臺南市	計	-	-	-	-	-	-	-	-	-	-
	男	-	-	-	-	-	-	-	-	-	-
	女	-	-	-	-	-	-	-	-	-	-
高雄市	計	26	4	22	-	-	100.00	15.38	84.62	-	-
	男	21	3	18	-	-	100.00	14.29	85.71	-	-
	女	5	1	4	-	-	100.00	20.00	80.00	-	-
宜蘭縣	計	-	-	-	-	-	-	-	-	-	-
	男	-	-	-	-	-	-	-	-	-	-
	女	-	-	-	-	-	-	-	-	-	-
新竹縣	計	-	-	-	-	-	-	-	-	-	-
	男	-	-	-	-	-	-	-	-	-	-
	女	-	-	-	-	-	-	-	-	-	-
苗栗縣	計	-	-	-	-	-	-	-	-	-	-
	男	-	-	-	-	-	-	-	-	-	-
	女	-	-	-	-	-	-	-	-	-	-
彰化縣	計	-	-	-	-	-	-	-	-	-	-
	男	-	-	-	-	-	-	-	-	-	-
	女	-	-	-	-	-	-	-	-	-	-
南投縣	計	-	-	-	-	-	-	-	-	-	-
	男	-	-	-	-	-	-	-	-	-	-
	女	-	-	-	-	-	-	-	-	-	-
雲林縣	計	-	-	-	-	-	-	-	-	-	-
	男	-	-	-	-	-	-	-	-	-	-
	女	-	-	-	-	-	-	-	-	-	-
嘉義縣	計	-	-	-	-	-	-	-	-	-	-
	男	-	-	-	-	-	-	-	-	-	-
	女	-	-	-	-	-	-	-	-	-	-
屏東縣	計	-	-	-	-	-	-	-	-	-	-
	男	-	-	-	-	-	-	-	-	-	-
	女	-	-	-	-	-	-	-	-	-	-
臺東縣	計	-	-	-	-	-	-	-	-	-	-
	男	-	-	-	-	-	-	-	-	-	-
	女	-	-	-	-	-	-	-	-	-	-
花蓮縣	計	-	-	-	-	-	-	-	-	-	-
	男	-	-	-	-	-	-	-	-	-	-
	女	-	-	-	-	-	-	-	-	-	-
澎湖縣	計	-	-	-	-	-	-	-	-	-	-
	男	-	-	-	-	-	-	-	-	-	-
	女	-	-	-	-	-	-	-	-	-	-
基隆市	計	-	-	-	-	-	-	-	-	-	-
	男	-	-	-	-	-	-	-	-	-	-
	女	-	-	-	-	-	-	-	-	-	-
新竹市	計	-	-	-	-	-	-	-	-	-	-
	男	-	-	-	-	-	-	-	-	-	-
	女	-	-	-	-	-	-	-	-	-	-
嘉義市	計	-	-	-	-	-	-	-	-	-	-
	男	-	-	-	-	-	-	-	-	-	-
	女	-	-	-	-	-	-	-	-	-	-
金門縣	計	-	-	-	-	-	-	-	-	-	-
	男	-	-	-	-	-	-	-	-	-	-
	女	-	-	-	-	-	-	-	-	-	-
連江縣	計	-	-	-	-	-	-	-	-	-	-
	男	-	-	-	-	-	-	-	-	-	-
	女	-	-	-	-	-	-	-	-	-	-

表1-1-2 高級中等學校(實用技能學程)畢業生升學就業概況—按縣市別分
111學年度 SY 2022-2023

單位：人；%

		人數					比率				
		畢業生總計	已升學	已就業	未升學未就業	其他情況	畢業生總計	已升學	已就業	未升學未就業	其他情況
私立	**計**	**4,846**	**2,390**	**2,003**	**436**	**17**	**100.00**	**49.32**	**41.33**	**9.00**	**0.35**
	男	**2,624**	**1,190**	**1,148**	**273**	**13**	**100.00**	**45.35**	**43.75**	**10.40**	**0.50**
	女	**2,222**	**1,200**	**855**	**163**	**4**	**100.00**	**54.01**	**38.48**	**7.34**	**0.18**
新北市	計	84	-	83	1	-	100.00	-	98.81	1.19	-
	男	45	-	45	-	-	100.00	-	100.00	-	-
	女	39	-	38	1	-	100.00	-	97.44	2.56	-
臺北市	計	85	40	42	3	-	100.00	47.06	49.41	3.53	-
	男	51	24	26	1	-	100.00	47.06	50.98	1.96	-
	女	34	16	16	2	-	100.00	47.06	47.06	5.88	-
桃園市	計	719	423	261	35	-	100.00	58.83	36.30	4.87	-
	男	403	214	162	27	-	100.00	53.10	40.20	6.70	-
	女	316	209	99	8	-	100.00	66.14	31.33	2.53	-
臺中市	計	1,149	570	493	83	3	100.00	49.61	42.91	7.22	0.26
	男	547	243	250	52	2	100.00	44.42	45.70	9.51	0.37
	女	602	327	243	31	1	100.00	54.32	40.37	5.15	0.17
臺南市	計	353	170	158	24	1	100.00	48.16	44.76	6.80	0.28
	男	226	102	108	15	1	100.00	45.13	47.79	6.64	0.44
	女	127	68	50	9	-	100.00	53.54	39.37	7.09	-
高雄市	計	875	460	312	101	2	100.00	52.57	35.66	11.54	0.23
	男	397	170	174	52	1	100.00	42.82	43.83	13.10	0.25
	女	478	290	138	49	1	100.00	60.67	28.87	10.25	0.21
宜蘭縣	計	-	-	-	-	-	-	-	-	-	-
	男	-	-	-	-	-	-	-	-	-	-
	女	-	-	-	-	-	-	-	-	-	-
新竹縣	計	251	188	37	19	7	100.00	74.90	14.74	7.57	2.79
	男	160	115	22	16	7	100.00	71.88	13.75	10.00	4.38
	女	91	73	15	3	-	100.00	80.22	16.48	3.30	-
苗栗縣	計	191	109	66	15	1	100.00	57.07	34.55	7.85	0.52
	男	140	76	51	12	1	100.00	54.29	36.43	8.57	0.71
	女	51	33	15	3	-	100.00	64.71	29.41	5.88	-
彰化縣	計	327	114	184	29	-	100.00	34.86	56.27	8.87	-
	男	199	75	105	19	-	100.00	37.69	52.76	9.55	-
	女	128	39	79	10	-	100.00	30.47	61.72	7.81	-
南投縣	計	105	55	35	15	-	100.00	52.38	33.33	14.29	-
	男	44	19	17	8	-	100.00	43.18	38.64	18.18	-
	女	61	36	18	7	-	100.00	59.02	29.51	11.48	-
雲林縣	計	198	51	126	21	-	100.00	25.76	63.64	10.61	-
	男	123	33	78	12	-	100.00	26.83	63.41	9.76	-
	女	75	18	48	9	-	100.00	24.00	64.00	12.00	-
嘉義縣	計	122	41	55	25	1	100.00	33.61	45.08	20.49	0.82
	男	93	34	46	12	1	100.00	36.56	49.46	12.90	1.08
	女	29	7	9	13	-	100.00	24.14	31.03	44.83	-
屏東縣	計	25	7	5	12	1	100.00	28.00	20.00	48.00	4.00
	男	11	2	2	7	-	100.00	18.18	18.18	63.64	-
	女	14	5	3	5	1	100.00	35.71	21.43	35.71	7.14
臺東縣	計	21	11	9	1	-	100.00	52.38	42.86	4.76	-
	男	6	2	4	-	-	100.00	33.33	66.67	-	-
	女	15	9	5	1	-	100.00	60.00	33.33	6.67	-
花蓮縣	計	-	-	-	-	-	-	-	-	-	-
	男	-	-	-	-	-	-	-	-	-	-
	女	-	-	-	-	-	-	-	-	-	-
澎湖縣	計	-	-	-	-	-	-	-	-	-	-
	男	-	-	-	-	-	-	-	-	-	-
	女	-	-	-	-	-	-	-	-	-	-
基隆市	計	39	22	13	4	-	100.00	56.41	33.33	10.26	-
	男	27	16	9	2	-	100.00	59.26	33.33	7.41	-
	女	12	6	4	2	-	100.00	50.00	33.33	16.67	-
新竹市	計	27	17	6	4	-	100.00	62.96	22.22	14.81	-
	男	19	12	3	4	-	100.00	63.16	15.79	21.05	-
	女	8	5	3	-	-	100.00	62.50	37.50	-	-
嘉義市	計	275	112	118	44	1	100.00	40.73	42.91	16.00	0.36
	男	133	53	46	34	-	100.00	39.85	34.59	25.56	-
	女	142	59	72	10	1	100.00	41.55	50.70	7.04	0.70
金門縣	計	-	-	-	-	-	-	-	-	-	-
	男	-	-	-	-	-	-	-	-	-	-
	女	-	-	-	-	-	-	-	-	-	-
連江縣	計	-	-	-	-	-	-	-	-	-	-
	男	-	-	-	-	-	-	-	-	-	-
	女	-	-	-	-	-	-	-	-	-	-

說明：1. 本表依高級中等學校應屆畢業生升學就業概況調查資料計算。
2. 本表含特教學校附設實用技能學程畢業生資料。

表1-1-2 高級中等學校(進修部)畢業生升學就業概況—按縣市別分
111學年度 SY 2022-2023

單位：人；%

		人數					比率				
		畢業生總計	已升學	已就業	未升學未就業	其他情況	畢業生總計	已升學	已就業	未升學未就業	其他情況
進修部	**計**	**6,551**	**1,681**	**4,012**	**770**	**88**	**100.00**	**25.66**	**61.24**	**11.75**	**1.34**
	男	**3,602**	**888**	**2,192**	**466**	**56**	**100.00**	**24.65**	**60.86**	**12.94**	**1.55**
	女	**2,949**	**793**	**1,820**	**304**	**32**	**100.00**	**26.89**	**61.72**	**10.31**	**1.09**
新北市	計	813	204	433	163	13	100.00	25.09	53.26	20.05	1.60
	男	403	121	200	73	9	100.00	30.02	49.63	18.11	2.23
	女	410	83	233	90	4	100.00	20.24	56.83	21.95	0.98
臺北市	計	1,229	361	724	126	18	100.00	29.37	58.91	10.25	1.46
	男	610	167	340	92	11	100.00	27.38	55.74	15.08	1.80
	女	619	194	384	34	7	100.00	31.34	62.04	5.49	1.13
桃園市	計	779	181	489	106	3	100.00	23.23	62.77	13.61	0.39
	男	436	92	269	74	1	100.00	21.10	61.70	16.97	0.23
	女	343	89	220	32	2	100.00	25.95	64.14	9.33	0.58
臺中市	計	1,147	316	700	97	34	100.00	27.55	61.03	8.46	2.96
	男	667	166	423	56	22	100.00	24.89	63.42	8.40	3.30
	女	480	150	277	41	12	100.00	31.25	57.71	8.54	2.50
臺南市	計	412	93	254	62	3	100.00	22.57	61.65	15.05	0.73
	男	255	52	159	41	3	100.00	20.39	62.35	16.08	1.18
	女	157	41	95	21	-	100.00	26.11	60.51	13.38	-
高雄市	計	482	115	313	52	2	100.00	23.86	64.94	10.79	0.41
	男	253	55	179	18	1	100.00	21.74	70.75	7.11	0.40
	女	229	60	134	34	1	100.00	26.20	58.52	14.85	0.44
宜蘭縣	計	106	32	65	9	-	100.00	30.19	61.32	8.49	-
	男	64	20	39	5	-	100.00	31.25	60.94	7.81	-
	女	42	12	26	4	-	100.00	28.57	61.90	9.52	-
新竹縣	計	189	26	153	10	-	100.00	13.76	80.95	5.29	-
	男	106	10	91	5	-	100.00	9.43	85.85	4.72	-
	女	83	16	62	5	-	100.00	19.28	74.70	6.02	-
苗栗縣	計	107	22	79	6	-	100.00	20.56	73.83	5.61	-
	男	54	10	39	5	-	100.00	18.52	72.22	9.26	-
	女	53	12	40	1	-	100.00	22.64	75.47	1.89	-
彰化縣	計	345	109	190	41	5	100.00	31.59	55.07	11.88	1.45
	男	216	63	121	29	3	100.00	29.17	56.02	13.43	1.39
	女	129	46	69	12	2	100.00	35.66	53.49	9.30	1.55
南投縣	計	119	40	65	9	5	100.00	33.61	54.62	7.56	4.20
	男	68	22	38	6	2	100.00	32.35	55.88	8.82	2.94
	女	51	18	27	3	3	100.00	35.29	52.94	5.88	5.88
雲林縣	計	101	8	87	4	2	100.00	7.92	86.14	3.96	1.98
	男	64	4	57	1	2	100.00	6.25	89.06	1.56	3.13
	女	37	4	30	3	-	100.00	10.81	81.08	8.11	-
嘉義縣	計	27	17	9	1	-	100.00	62.96	33.33	3.70	-
	男	21	15	5	1	-	100.00	71.43	23.81	4.76	-
	女	6	2	4	-	-	100.00	33.33	66.67	-	-
屏東縣	計	145	20	120	5	-	100.00	13.79	82.76	3.45	-
	男	73	8	60	5	-	100.00	10.96	82.19	6.85	-
	女	72	12	60	-	-	100.00	16.67	83.33	-	-
臺東縣	計	41	9	32	-	-	100.00	21.95	78.05	-	-
	男	19	5	14	-	-	100.00	26.32	73.68	-	-
	女	22	4	18	-	-	100.00	18.18	81.82	-	-
花蓮縣	計	78	9	36	33	-	100.00	11.54	46.15	42.31	-
	男	45	6	15	24	-	100.00	13.33	33.33	53.33	-
	女	33	3	21	9	-	100.00	9.09	63.64	27.27	-
澎湖縣	計	-	-	-	-	-	-	-	-	-	-
	男	-	-	-	-	-	-	-	-	-	-
	女	-	-	-	-	-	-	-	-	-	-
基隆市	計	71	25	43	2	1	100.00	35.21	60.56	2.82	1.41
	男	30	8	20	1	1	100.00	26.67	66.67	3.33	3.33
	女	41	17	23	1	-	100.00	41.46	56.10	2.44	-
新竹市	計	261	68	160	31	2	100.00	26.05	61.30	11.88	0.77
	男	150	42	86	21	1	100.00	28.00	57.33	14.00	0.67
	女	111	26	74	10	1	100.00	23.42	66.67	9.01	0.90
嘉義市	計	86	26	47	13	-	100.00	30.23	54.65	15.12	-
	男	59	22	28	9	-	100.00	37.29	47.46	15.25	-
	女	27	4	19	4	-	100.00	14.81	70.37	14.81	-
金門縣	計	13	-	13	-	-	100.00	-	100.00	-	-
	男	9	-	9	-	-	100.00	-	100.00	-	-
	女	4	-	4	-	-	100.00	-	100.00	-	-
連江縣	計	-	-	-	-	-	-	-	-	-	-
	男	-	-	-	-	-	-	-	-	-	-
	女	-	-	-	-	-	-	-	-	-	-

表1-1-2 高級中等學校(進修部)畢業生升學就業概況—按縣市別分
111學年度 SY 2022-2023

單位：人；%

		人數					比率				
		畢業生總計	已升學	已就業	未升學未就業	其他情況	畢業生總計	已升學	已就業	未升學未就業	其他情況
國立	**計**	**1,377**	**479**	**759**	**121**	**18**	**100.00**	**34.79**	**55.12**	**8.79**	**1.31**
	男	**824**	**282**	**456**	**74**	**12**	**100.00**	**34.22**	**55.34**	**8.98**	**1.46**
	女	**553**	**197**	**303**	**47**	**6**	**100.00**	**35.62**	**54.79**	**8.50**	**1.08**
新北市	計	-	-	-	-	-	-	-	-	-	-
	男	-	-	-	-	-	-	-	-	-	-
	女	-	-	-	-	-	-	-	-	-	-
臺北市	計	-	-	-	-	-	-	-	-	-	-
	男	-	-	-	-	-	-	-	-	-	-
	女	-	-	-	-	-	-	-	-	-	-
桃園市	計	61	32	27	1	1	100.00	52.46	44.26	1.64	1.64
	男	55	31	22	1	1	100.00	56.36	40.00	1.82	1.82
	女	6	1	5	-	-	100.00	16.67	83.33	-	-
臺中市	計	43	15	23	5	-	100.00	34.88	53.49	11.63	-
	男	23	7	13	3	-	100.00	30.43	56.52	13.04	-
	女	20	8	10	2	-	100.00	40.00	50.00	10.00	-
臺南市	計	204	75	100	27	2	100.00	36.76	49.02	13.24	0.98
	男	119	43	63	11	2	100.00	36.13	52.94	9.24	1.68
	女	85	32	37	16	-	100.00	37.65	43.53	18.82	-
高雄市	計	103	38	61	2	2	100.00	36.89	59.22	1.94	1.94
	男	58	18	37	2	1	100.00	31.03	63.79	3.45	1.72
	女	45	20	24	-	1	100.00	44.44	53.33	-	2.22
宜蘭縣	計	106	32	65	9	-	100.00	30.19	61.32	8.49	-
	男	64	20	39	5	-	100.00	31.25	60.94	7.81	-
	女	42	12	26	4	-	100.00	28.57	61.90	9.52	-
新竹縣	計	19	7	7	5	-	100.00	36.84	36.84	26.32	-
	男	6	2	1	3	-	100.00	33.33	16.67	50.00	-
	女	13	5	6	2	-	100.00	38.46	46.15	15.38	-
苗栗縣	計	32	12	19	1	-	100.00	37.50	59.38	3.13	-
	男	13	4	8	1	-	100.00	30.77	61.54	7.69	-
	女	19	8	11	-	-	100.00	42.11	57.89	-	-
彰化縣	計	337	109	185	38	5	100.00	32.34	54.90	11.28	1.48
	男	214	63	119	29	3	100.00	29.44	55.61	13.55	1.40
	女	123	46	66	9	2	100.00	37.40	53.66	7.32	1.63
南投縣	計	119	40	65	9	5	100.00	33.61	54.62	7.56	4.20
	男	68	22	38	6	2	100.00	32.35	55.88	8.82	2.94
	女	51	18	27	3	3	100.00	35.29	52.94	5.88	5.88
雲林縣	計	37	5	28	2	2	100.00	13.51	75.68	5.41	5.41
	男	19	2	15	-	2	100.00	10.53	78.95	-	10.53
	女	18	3	13	2	-	100.00	16.67	72.22	11.11	-
嘉義縣	計	27	17	9	1	-	100.00	62.96	33.33	3.70	-
	男	21	15	5	1	-	100.00	71.43	23.81	4.76	-
	女	6	2	4	-	-	100.00	33.33	66.67	-	-
屏東縣	計	57	10	45	2	-	100.00	17.54	78.95	3.51	-
	男	35	5	28	2	-	100.00	14.29	80.00	5.71	-
	女	22	5	17	-	-	100.00	22.73	77.27	-	-
臺東縣	計	41	9	32	-	-	100.00	21.95	78.05	-	-
	男	19	5	14	-	-	100.00	26.32	73.68	-	-
	女	22	4	18	-	-	100.00	18.18	81.82	-	-
花蓮縣	計	32	7	21	4	-	100.00	21.88	65.63	12.50	-
	男	12	4	8	-	-	100.00	33.33	66.67	-	-
	女	20	3	13	4	-	100.00	15.00	65.00	20.00	-
澎湖縣	計	-	-	-	-	-	-	-	-	-	-
	男	-	-	-	-	-	-	-	-	-	-
	女	-	-	-	-	-	-	-	-	-	-
基隆市	計	44	20	21	2	1	100.00	45.45	47.73	4.55	2.27
	男	18	4	12	1	1	100.00	22.22	66.67	5.56	5.56
	女	26	16	9	1	-	100.00	61.54	34.62	3.85	-
新竹市	計	46	25	19	2	-	100.00	54.35	41.30	4.35	-
	男	28	15	12	1	-	100.00	53.57	42.86	3.57	-
	女	18	10	7	1	-	100.00	55.56	38.89	5.56	-
嘉義市	計	56	26	19	11	-	100.00	46.43	33.93	19.64	-
	男	43	22	13	8	-	100.00	51.16	30.23	18.60	-
	女	13	4	6	3	-	100.00	30.77	46.15	23.08	-
金門縣	計	13	-	13	-	-	100.00	-	100.00	-	-
	男	9	-	9	-	-	100.00	-	100.00	-	-
	女	4	-	4	-	-	100.00	-	100.00	-	-
連江縣	計	-	-	-	-	-	-	-	-	-	-
	男	-	-	-	-	-	-	-	-	-	-
	女	-	-	-	-	-	-	-	-	-	-

表1-1-2 高級中等學校(進修部)畢業生升學就業概況—按縣市別分
111學年度 SY 2022-2023

單位：人；%

		人數					比率				
		畢業生總計	已升學	已就業	未升學未就業	其他情況	畢業生總計	已升學	已就業	未升學未就業	其他情況
縣市立	**計**	**964**	**369**	**434**	**157**	**4**	**100.00**	**38.28**	**45.02**	**16.29**	**0.41**
	男	**568**	**231**	**267**	**68**	**2**	**100.00**	**40.67**	**47.01**	**11.97**	**0.35**
	女	**396**	**138**	**167**	**89**	**2**	**100.00**	**34.85**	**42.17**	**22.47**	**0.51**
新北市	計	409	128	176	104	1	100.00	31.30	43.03	25.43	0.24
	男	227	86	101	39	1	100.00	37.89	44.49	17.18	0.44
	女	182	42	75	65	-	100.00	23.08	41.21	35.71	-
臺北市	計	116	84	21	10	1	100.00	72.41	18.10	8.62	0.86
	男	79	56	15	8	-	100.00	70.89	18.99	10.13	-
	女	37	28	6	2	1	100.00	75.68	16.22	5.41	2.70
桃園市	計	38	17	16	5	-	100.00	44.74	42.11	13.16	-
	男	16	9	5	2	-	100.00	56.25	31.25	12.50	-
	女	22	8	11	3	-	100.00	36.36	50.00	13.64	-
臺中市	計	260	88	145	25	2	100.00	33.85	55.77	9.62	0.77
	男	170	54	99	16	1	100.00	31.76	58.24	9.41	0.59
	女	90	34	46	9	1	100.00	37.78	51.11	10.00	1.11
臺南市	計	-	-	-	-	-	-	-	-	-	-
	男	-	-	-	-	-	-	-	-	-	-
	女	-	-	-	-	-	-	-	-	-	-
高雄市	計	128	52	66	10	-	100.00	40.63	51.56	7.81	-
	男	71	26	42	3	-	100.00	36.62	59.15	4.23	-
	女	57	26	24	7	-	100.00	45.61	42.11	12.28	-
宜蘭縣	計	-	-	-	-	-	-	-	-	-	-
	男	-	-	-	-	-	-	-	-	-	-
	女	-	-	-	-	-	-	-	-	-	-
新竹縣	計	-	-	-	-	-	-	-	-	-	-
	男	-	-	-	-	-	-	-	-	-	-
	女	-	-	-	-	-	-	-	-	-	-
苗栗縣	計	-	-	-	-	-	-	-	-	-	-
	男	-	-	-	-	-	-	-	-	-	-
	女	-	-	-	-	-	-	-	-	-	-
彰化縣	計	8	-	5	3	-	100.00	-	62.50	37.50	-
	男	2	-	2	-	-	100.00	-	100.00	-	-
	女	6	-	3	3	-	100.00	-	50.00	50.00	-
南投縣	計	-	-	-	-	-	-	-	-	-	-
	男	-	-	-	-	-	-	-	-	-	-
	女	-	-	-	-	-	-	-	-	-	-
雲林縣	計	-	-	-	-	-	-	-	-	-	-
	男	-	-	-	-	-	-	-	-	-	-
	女	-	-	-	-	-	-	-	-	-	-
嘉義縣	計	-	-	-	-	-	-	-	-	-	-
	男	-	-	-	-	-	-	-	-	-	-
	女	-	-	-	-	-	-	-	-	-	-
屏東縣	計	-	-	-	-	-	-	-	-	-	-
	男	-	-	-	-	-	-	-	-	-	-
	女	-	-	-	-	-	-	-	-	-	-
臺東縣	計	-	-	-	-	-	-	-	-	-	-
	男	-	-	-	-	-	-	-	-	-	-
	女	-	-	-	-	-	-	-	-	-	-
花蓮縣	計	-	-	-	-	-	-	-	-	-	-
	男	-	-	-	-	-	-	-	-	-	-
	女	-	-	-	-	-	-	-	-	-	-
澎湖縣	計	-	-	-	-	-	-	-	-	-	-
	男	-	-	-	-	-	-	-	-	-	-
	女	-	-	-	-	-	-	-	-	-	-
基隆市	計	-	-	-	-	-	-	-	-	-	-
	男	-	-	-	-	-	-	-	-	-	-
	女	-	-	-	-	-	-	-	-	-	-
新竹市	計	5	-	5	-	-	100.00	-	100.00	-	-
	男	3	-	3	-	-	100.00	-	100.00	-	-
	女	2	-	2	-	-	100.00	-	100.00	-	-
嘉義市	計	-	-	-	-	-	-	-	-	-	-
	男	-	-	-	-	-	-	-	-	-	-
	女	-	-	-	-	-	-	-	-	-	-
金門縣	計	-	-	-	-	-	-	-	-	-	-
	男	-	-	-	-	-	-	-	-	-	-
	女	-	-	-	-	-	-	-	-	-	-
連江縣	計	-	-	-	-	-	-	-	-	-	-
	男	-	-	-	-	-	-	-	-	-	-
	女	-	-	-	-	-	-	-	-	-	-

表1-1-2 高級中等學校(進修部)畢業生升學就業概況—按縣市別分
111學年度 SY 2022-2023

單位：人；%

		人數					比率				
		畢業生總計	已升學	已就業	未升學未就業	其他情況	畢業生總計	已升學	已就業	未升學未就業	其他情況
私立	**計**	**4,210**	**833**	**2,819**	**492**	**66**	**100.00**	**19.79**	**66.96**	**11.69**	**1.57**
	男	**2,210**	**375**	**1,469**	**324**	**42**	**100.00**	**16.97**	**66.47**	**14.66**	**1.90**
	女	**2,000**	**458**	**1,350**	**168**	**24**	**100.00**	**22.90**	**67.50**	**8.40**	**1.20**
新北市	計	404	76	257	59	12	100.00	18.81	63.61	14.60	2.97
	男	176	35	99	34	8	100.00	19.89	56.25	19.32	4.55
	女	228	41	158	25	4	100.00	17.98	69.30	10.96	1.75
臺北市	計	1,113	277	703	116	17	100.00	24.89	63.16	10.42	1.53
	男	531	111	325	84	11	100.00	20.90	61.21	15.82	2.07
	女	582	166	378	32	6	100.00	28.52	64.95	5.50	1.03
桃園市	計	680	132	446	100	2	100.00	19.41	65.59	14.71	0.29
	男	365	52	242	71	-	100.00	14.25	66.30	19.45	-
	女	315	80	204	29	2	100.00	25.40	64.76	9.21	0.63
臺中市	計	844	213	532	67	32	100.00	25.24	63.03	7.94	3.79
	男	474	105	311	37	21	100.00	22.15	65.61	7.81	4.43
	女	370	108	221	30	11	100.00	29.19	59.73	8.11	2.97
臺南市	計	208	18	154	35	1	100.00	8.65	74.04	16.83	0.48
	男	136	9	96	30	1	100.00	6.62	70.59	22.06	0.74
	女	72	9	58	5	-	100.00	12.50	80.56	6.94	-
高雄市	計	251	25	186	40	-	100.00	9.96	74.10	15.94	-
	男	124	11	100	13	-	100.00	8.87	80.65	10.48	-
	女	127	14	86	27	-	100.00	11.02	67.72	21.26	-
宜蘭縣	計	-	-	-	-	-	-	-	-	-	-
	男	-	-	-	-	-	-	-	-	-	-
	女	-	-	-	-	-	-	-	-	-	-
新竹縣	計	170	19	146	5	-	100.00	11.18	85.88	2.94	-
	男	100	8	90	2	-	100.00	8.00	90.00	2.00	-
	女	70	11	56	3	-	100.00	15.71	80.00	4.29	-
苗栗縣	計	75	10	60	5	-	100.00	13.33	80.00	6.67	-
	男	41	6	31	4	-	100.00	14.63	75.61	9.76	-
	女	34	4	29	1	-	100.00	11.76	85.29	2.94	-
彰化縣	計	-	-	-	-	-	-	-	-	-	-
	男	-	-	-	-	-	-	-	-	-	-
	女	-	-	-	-	-	-	-	-	-	-
南投縣	計	-	-	-	-	-	-	-	-	-	-
	男	-	-	-	-	-	-	-	-	-	-
	女	-	-	-	-	-	-	-	-	-	-
雲林縣	計	64	3	59	2	-	100.00	4.69	92.19	3.13	-
	男	45	2	42	1	-	100.00	4.44	93.33	2.22	-
	女	19	1	17	1	-	100.00	5.26	89.47	5.26	-
嘉義縣	計	-	-	-	-	-	-	-	-	-	-
	男	-	-	-	-	-	-	-	-	-	-
	女	-	-	-	-	-	-	-	-	-	-
屏東縣	計	88	10	75	3	-	100.00	11.36	85.23	3.41	-
	男	38	3	32	3	-	100.00	7.89	84.21	7.89	-
	女	50	7	43	-	-	100.00	14.00	86.00	-	-
臺東縣	計	-	-	-	-	-	-	-	-	-	-
	男	-	-	-	-	-	-	-	-	-	-
	女	-	-	-	-	-	-	-	-	-	-
花蓮縣	計	46	2	15	29	-	100.00	4.35	32.61	63.04	-
	男	33	2	7	24	-	100.00	6.06	21.21	72.73	-
	女	13	-	8	5	-	100.00	-	61.54	38.46	-
澎湖縣	計	-	-	-	-	-	-	-	-	-	-
	男	-	-	-	-	-	-	-	-	-	-
	女	-	-	-	-	-	-	-	-	-	-
基隆市	計	27	5	22	-	-	100.00	18.52	81.48	-	-
	男	12	4	8	-	-	100.00	33.33	66.67	-	-
	女	15	1	14	-	-	100.00	6.67	93.33	-	-
新竹市	計	210	43	136	29	2	100.00	20.48	64.76	13.81	0.95
	男	119	27	71	20	1	100.00	22.69	59.66	16.81	0.84
	女	91	16	65	9	1	100.00	17.58	71.43	9.89	1.10
嘉義市	計	30	-	28	2	-	100.00	-	93.33	6.67	-
	男	16	-	15	1	-	100.00	-	93.75	6.25	-
	女	14	-	13	1	-	100.00	-	92.86	7.14	-
金門縣	計	-	-	-	-	-	-	-	-	-	-
	男	-	-	-	-	-	-	-	-	-	-
	女	-	-	-	-	-	-	-	-	-	-
連江縣	計	-	-	-	-	-	-	-	-	-	-
	男	-	-	-	-	-	-	-	-	-	-
	女	-	-	-	-	-	-	-	-	-	-

說明：本表依高級中等學校應屆畢業生升學就業概況調查資料計算。

表1-1-3 高級中等學校畢業生升學就業概況－按群別分
111學年度 SY 2022-2023

單位：人；%

		人數					比率				
		畢業生總計	已升學	已就業	未升學未就業	其他情況	畢業生總計	已升學	已就業	未升學未就業	其他情況
總計	**計**	**171,481**	**148,902**	**15,811**	**5,988**	**780**	**100.00**	**86.83**	**9.22**	**3.49**	**0.45**
	男	**88,593**	**74,926**	**9,389**	**3,833**	**445**	**100.00**	**84.57**	**10.60**	**4.33**	**0.50**
	女	**82,888**	**73,976**	**6,422**	**2,155**	**335**	**100.00**	**89.25**	**7.75**	**2.60**	**0.40**
普通科	計	86,815	83,919	868	1,841	187	100.00	96.66	1.00	2.12	0.22
	男	42,953	41,124	582	1,144	103	100.00	95.74	1.35	2.66	0.24
	女	43,862	42,795	286	697	84	100.00	97.57	0.65	1.59	0.19
專業群科	計	64,294	53,134	8,113	2,645	402	100.00	82.64	12.62	4.11	0.63
	男	34,938	28,041	4,948	1,731	218	100.00	80.26	14.16	4.95	0.62
	女	29,356	25,093	3,165	914	184	100.00	85.48	10.78	3.11	0.63
機械群	計	5,328	4,585	535	166	42	100.00	86.05	10.04	3.12	0.79
	男	4,839	4,145	498	160	36	100.00	85.66	10.29	3.31	0.74
	女	489	440	37	6	6	100.00	89.98	7.57	1.23	1.23
動力機械群	計	3,674	2,437	974	245	18	100.00	66.33	26.51	6.67	0.49
	男	3,580	2,363	960	239	18	100.00	66.01	26.82	6.68	0.50
	女	94	74	14	6	-	100.00	78.72	14.89	6.38	-
電機與電子群	計	10,669	9,338	846	380	105	100.00	87.52	7.93	3.56	0.98
	男	9,716	8,495	794	351	76	100.00	87.43	8.17	3.61	0.78
	女	953	843	52	29	29	100.00	88.46	5.46	3.04	3.04
化工群	計	1,050	995	30	22	3	100.00	94.76	2.86	2.10	0.29
	男	696	662	17	15	2	100.00	95.11	2.44	2.16	0.29
	女	354	333	13	7	1	100.00	94.07	3.67	1.98	0.28
土木與建築群	計	1,416	1,274	117	23	2	100.00	89.97	8.26	1.62	0.14
	男	1,013	898	94	20	1	100.00	88.65	9.28	1.97	0.10
	女	403	376	23	3	1	100.00	93.30	5.71	0.74	0.25
商業與管理群	計	12,041	11,037	699	270	35	100.00	91.66	5.81	2.24	0.29
	男	4,670	4,109	366	173	22	100.00	87.99	7.84	3.70	0.47
	女	7,371	6,928	333	97	13	100.00	93.99	4.52	1.32	0.18
外語群	計	4,147	3,923	144	71	9	100.00	94.60	3.47	1.71	0.22
	男	1,195	1,104	55	32	4	100.00	92.38	4.60	2.68	0.33
	女	2,952	2,819	89	39	5	100.00	95.49	3.01	1.32	0.17
設計群	計	6,148	5,468	380	282	18	100.00	88.94	6.18	4.59	0.29
	男	1,978	1,659	177	133	9	100.00	83.87	8.95	6.72	0.46
	女	4,170	3,809	203	149	9	100.00	91.34	4.87	3.57	0.22
農業群	計	1,390	1,165	159	59	7	100.00	83.81	11.44	4.24	0.50
	男	761	623	103	32	3	100.00	81.87	13.53	4.20	0.39
	女	629	542	56	27	4	100.00	86.17	8.90	4.29	0.64
食品群	計	1,125	882	192	49	2	100.00	78.40	17.07	4.36	0.18
	男	437	338	80	19	-	100.00	77.35	18.31	4.35	-
	女	688	544	112	30	2	100.00	79.07	16.28	4.36	0.29
家政群	計	4,576	3,396	969	173	38	100.00	74.21	21.18	3.78	0.83
	男	340	224	82	32	2	100.00	65.88	24.12	9.41	0.59
	女	4,236	3,172	887	141	36	100.00	74.88	20.94	3.33	0.85
餐旅群	計	9,074	6,433	2,059	485	97	100.00	70.89	22.69	5.34	1.07
	男	4,058	2,631	1,107	282	38	100.00	64.83	27.28	6.95	0.94
	女	5,016	3,802	952	203	59	100.00	75.80	18.98	4.05	1.18
水產群	計	97	72	18	7	-	100.00	74.23	18.56	7.22	-
	男	77	59	11	7	-	100.00	76.62	14.29	9.09	-
	女	20	13	7	-	-	100.00	65.00	35.00	-	-
海事群	計	198	111	73	14	-	100.00	56.06	36.87	7.07	-
	男	177	93	71	13	-	100.00	52.54	40.11	7.34	-
	女	21	18	2	1	-	100.00	85.71	9.52	4.76	-
藝術群	計	2,099	1,833	182	66	18	100.00	87.33	8.67	3.14	0.86
	男	642	529	73	36	4	100.00	82.40	11.37	5.61	0.62
	女	1,457	1,304	109	30	14	100.00	89.50	7.48	2.06	0.96
服務群	計	1,262	185	736	333	8	100.00	14.66	58.32	26.39	0.63
	男	759	109	460	187	3	100.00	14.36	60.61	24.64	0.40
	女	503	76	276	146	5	100.00	15.11	54.87	29.03	0.99

表1-1-3 高級中等學校畢業生升學就業概況－按群別分
111學年度 SY 2022-2023

單位：人；%

		人數					比率				
		畢業生總計	已升學	已就業	未升學未就業	其他情況	畢業生總計	已升學	已就業	未升學未就業	其他情況
綜合	計	-	-	-	-	-	-	-	-	-	-
	男	-	-	-	-	-	-	-	-	-	-
	女	-	-	-	-	-	-	-	-	-	-
綜合高中	計	7,130	6,610	301	184	35	100.00	92.71	4.22	2.58	0.49
	男	3,314	3,002	165	133	14	100.00	90.59	4.98	4.01	0.42
	女	3,816	3,608	136	51	21	100.00	94.55	3.56	1.34	0.55
學術學程	計	4,676	4,475	80	91	30	100.00	95.70	1.71	1.95	0.64
	男	2,081	1,959	44	67	11	100.00	94.14	2.11	3.22	0.53
	女	2,595	2,516	36	24	19	100.00	96.96	1.39	0.92	0.73
專門學程	計	2,454	2,135	221	93	5	100.00	87.00	9.01	3.79	0.20
	男	1,233	1,043	121	66	3	100.00	84.59	9.81	5.35	0.24
	女	1,221	1,092	100	27	2	100.00	89.43	8.19	2.21	0.16
機械群	計	102	96	4	-	2	100.00	94.12	3.92	-	1.96
	男	84	82	1	-	1	100.00	97.62	1.19	-	1.19
	女	18	14	3	-	1	100.00	77.78	16.67	-	5.56
動力機械群	計	9	5	4	-	-	100.00	55.56	44.44	-	-
	男	7	3	4	-	-	100.00	42.86	57.14	-	-
	女	2	2	-	-	-	100.00	100.00	-	-	-
電機與電子群	計	319	265	35	19	-	100.00	83.07	10.97	5.96	-
	男	274	226	31	17	-	100.00	82.48	11.31	6.20	-
	女	45	39	4	2	-	100.00	86.67	8.89	4.44	-
化工群	計	171	168	1	2	-	100.00	98.25	0.58	1.17	-
	男	65	63	1	1	-	100.00	96.92	1.54	1.54	-
	女	106	105	-	1	-	100.00	99.06	-	0.94	-
土木與建築群	計	72	70	1	-	1	100.00	97.22	1.39	-	1.39
	男	45	44	1	-	-	100.00	97.78	2.22	-	-
	女	27	26	-	-	1	100.00	96.30	-	-	3.70
商業與管理群	計	663	600	45	18	-	100.00	90.50	6.79	2.71	-
	男	312	270	28	14	-	100.00	86.54	8.97	4.49	-
	女	351	330	17	4	-	100.00	94.02	4.84	1.14	-
外語群	計	158	147	3	8	-	100.00	93.04	1.90	5.06	-
	男	61	54	2	5	-	100.00	88.52	3.28	8.20	-
	女	97	93	1	3	-	100.00	95.88	1.03	3.09	-
設計群	計	215	203	6	6	-	100.00	94.42	2.79	2.79	-
	男	68	62	4	2	-	100.00	91.18	5.88	2.94	-
	女	147	141	2	4	-	100.00	95.92	1.36	2.72	-
農業群	計	45	42	2	1	-	100.00	93.33	4.44	2.22	-
	男	31	30	1	-	-	100.00	96.77	3.23	-	-
	女	14	12	1	1	-	100.00	85.71	7.14	7.14	-
食品群	計	85	77	4	4	-	100.00	90.59	4.71	4.71	-
	男	33	27	2	4	-	100.00	81.82	6.06	12.12	-
	女	52	50	2	-	-	100.00	96.15	3.85	-	-
家政群	計	144	114	24	6	-	100.00	79.17	16.67	4.17	-
	男	30	20	4	6	-	100.00	66.67	13.33	20.00	-
	女	114	94	20	-	-	100.00	82.46	17.54	-	-
餐旅群	計	399	294	78	25	2	100.00	73.68	19.55	6.27	0.50
	男	180	127	35	16	2	100.00	70.56	19.44	8.89	1.11
	女	219	167	43	9	-	100.00	76.26	19.63	4.11	-
水產群	計	20	18	2	-	-	100.00	90.00	10.00	-	-
	男	15	14	1	-	-	100.00	93.33	6.67	-	-
	女	5	4	1	-	-	100.00	80.00	20.00	-	-
海事群	計	-	-	-	-	-	-	-	-	-	-
	男	-	-	-	-	-	-	-	-	-	-
	女	-	-	-	-	-	-	-	-	-	-
藝術群	計	-	-	-	-	-	-	-	-	-	-
	男	-	-	-	-	-	-	-	-	-	-
	女	-	-	-	-	-	-	-	-	-	-

表1-1-3 高級中等學校畢業生升學就業概況－按群別分
111學年度 SY 2022-2023

單位：人；%

		人數					比率				
		畢業生總計	已升學	已就業	未升學未就業	其他情況	畢業生總計	已升學	已就業	未升學未就業	其他情況
綜合	計	52	36	12	4	-	100.00	69.23	23.08	7.69	-
	男	28	21	6	1	-	100.00	75.00	21.43	3.57	-
	女	24	15	6	3	-	100.00	62.50	25.00	12.50	-
實用技能學程	計	6,691	3,558	2,517	548	68	100.00	53.18	37.62	8.19	1.02
	男	3,786	1,871	1,502	359	54	100.00	49.42	39.67	9.48	1.43
	女	2,905	1,687	1,015	189	14	100.00	58.07	34.94	6.51	0.48
機械群	計	355	248	84	13	10	100.00	69.86	23.66	3.66	2.82
	男	325	221	82	12	10	100.00	68.00	25.23	3.69	3.08
	女	30	27	2	1	-	100.00	90.00	6.67	3.33	-
動力機械群	計	703	256	354	87	6	100.00	36.42	50.36	12.38	0.85
	男	687	248	347	86	6	100.00	36.10	50.51	12.52	0.87
	女	16	8	7	1	-	100.00	50.00	43.75	6.25	-
電機與電子群	計	895	485	313	78	19	100.00	54.19	34.97	8.72	2.12
	男	856	460	301	76	19	100.00	53.74	35.16	8.88	2.22
	女	39	25	12	2	-	100.00	64.10	30.77	5.13	-
化工群	計	26	23	2	1	-	100.00	88.46	7.69	3.85	-
	男	17	14	2	1	-	100.00	82.35	11.76	5.88	-
	女	9	9	-	-	-	100.00	100.00	-	-	-
土木與建築群	計	77	53	17	2	5	100.00	68.83	22.08	2.60	6.49
	男	57	36	15	2	4	100.00	63.16	26.32	3.51	7.02
	女	20	17	2	-	1	100.00	85.00	10.00	-	5.00
商業與管理群	計	495	326	126	37	6	100.00	65.86	25.45	7.47	1.21
	男	256	152	71	27	6	100.00	59.38	27.73	10.55	2.34
	女	239	174	55	10	-	100.00	72.80	23.01	4.18	-
設計群	計	197	137	39	17	4	100.00	69.54	19.80	8.63	2.03
	男	82	47	19	13	3	100.00	57.32	23.17	15.85	3.66
	女	115	90	20	4	1	100.00	78.26	17.39	3.48	0.87
農業群	計	246	167	62	17	-	100.00	67.89	25.20	6.91	-
	男	99	61	32	6	-	100.00	61.62	32.32	6.06	-
	女	147	106	30	11	-	100.00	72.11	20.41	7.48	-
食品群	計	285	153	109	23	-	100.00	53.68	38.25	8.07	-
	男	87	34	40	13	-	100.00	39.08	45.98	14.94	-
	女	198	119	69	10	-	100.00	60.10	34.85	5.05	-
餐旅群	計	2,578	1,273	1,088	202	15	100.00	49.38	42.20	7.84	0.58
	男	1,235	547	570	112	6	100.00	44.29	46.15	9.07	0.49
	女	1,343	726	518	90	9	100.00	54.06	38.57	6.70	0.67
水產群	計	9	9	-	-	-	100.00	100.00	-	-	-
	男	6	6	-	-	-	100.00	100.00	-	-	-
	女	3	3	-	-	-	100.00	100.00	-	-	-
海事群	計	11	6	2	3	-	100.00	54.55	18.18	27.27	-
	男	11	6	2	3	-	100.00	54.55	18.18	27.27	-
	女	-	-	-	-	-	-	-	-	-	-
藝術群	計	124	100	17	5	2	100.00	80.65	13.71	4.03	1.61
	男	29	21	5	3	-	100.00	72.41	17.24	10.34	-
	女	95	79	12	2	2	100.00	83.16	12.63	2.11	2.11
美容造型群	計	690	322	304	63	1	100.00	46.67	44.06	9.13	0.14
	男	39	18	16	5	-	100.00	46.15	41.03	12.82	-
	女	651	304	288	58	1	100.00	46.70	44.24	8.91	0.15
進修部	計	6,551	1,681	4,012	770	88	100.00	25.66	61.24	11.75	1.34
	男	3,602	888	2,192	466	56	100.00	24.65	60.86	12.94	1.55
	女	2,949	793	1,820	304	32	100.00	26.89	61.72	10.31	1.09
普通科	計	413	112	148	148	5	100.00	27.12	35.84	35.84	1.21
	男	197	64	57	75	1	100.00	32.49	28.93	38.07	0.51
	女	216	48	91	73	4	100.00	22.22	42.13	33.80	1.85
專業群科	計	6,138	1,569	3,864	622	83	100.00	25.56	62.95	10.13	1.35
	男	3,405	824	2,135	391	55	100.00	24.20	62.70	11.48	1.62
	女	2,733	745	1,729	231	28	100.00	27.26	63.26	8.45	1.02

表1-1-3 高級中等學校畢業生升學就業概況－按群別分
111學年度 SY 2022-2023

單位：人；%

		人數					比率				
		畢業生總計	已升學	已就業	未升學未就業	其他情況	畢業生總計	已升學	已就業	未升學未就業	其他情況
機械群	計	319	118	179	17	5	100.00	36.99	56.11	5.33	1.57
	男	276	105	152	15	4	100.00	38.04	55.07	5.43	1.45
	女	43	13	27	2	1	100.00	30.23	62.79	4.65	2.33
動力機械群	計	318	73	215	28	2	100.00	22.96	67.61	8.81	0.63
	男	304	71	204	27	2	100.00	23.36	67.11	8.88	0.66
	女	14	2	11	1	-	100.00	14.29	78.57	7.14	-
電機與電子群	計	501	159	286	50	6	100.00	31.74	57.09	9.98	1.20
	男	439	140	247	47	5	100.00	31.89	56.26	10.71	1.14
	女	62	19	39	3	1	100.00	30.65	62.90	4.84	1.61
化工群	計	21	4	17	-	-	100.00	19.05	80.95	-	-
	男	6	1	5	-	-	100.00	16.67	83.33	-	-
	女	15	3	12	-	-	100.00	20.00	80.00	-	-
土木與建築群	計	68	23	39	6	-	100.00	33.82	57.35	8.82	-
	男	42	14	25	3	-	100.00	33.33	59.52	7.14	-
	女	26	9	14	3	-	100.00	34.62	53.85	11.54	-
商業與管理群	計	1,535	451	900	170	14	100.00	29.38	58.63	11.07	0.91
	男	795	200	474	113	8	100.00	25.16	59.62	14.21	1.01
	女	740	251	426	57	6	100.00	33.92	57.57	7.70	0.81
外語群	計	101	34	47	13	7	100.00	33.66	46.53	12.87	6.93
	男	40	8	23	7	2	100.00	20.00	57.50	17.50	5.00
	女	61	26	24	6	5	100.00	42.62	39.34	9.84	8.20
設計群	計	306	108	156	35	7	100.00	35.29	50.98	11.44	2.29
	男	153	45	86	17	5	100.00	29.41	56.21	11.11	3.27
	女	153	63	70	18	2	100.00	41.18	45.75	11.76	1.31
農業群	計	33	15	14	3	1	100.00	45.45	42.42	9.09	3.03
	男	22	8	11	2	1	100.00	36.36	50.00	9.09	4.55
	女	11	7	3	1	-	100.00	63.64	27.27	9.09	-
食品群	計	96	36	52	8	-	100.00	37.50	54.17	8.33	-
	男	51	23	26	2	-	100.00	45.10	50.98	3.92	-
	女	45	13	26	6	-	100.00	28.89	57.78	13.33	-
家政群	計	582	145	389	47	1	100.00	24.91	66.84	8.08	0.17
	男	82	21	54	7	-	100.00	25.61	65.85	8.54	-
	女	500	124	335	40	1	100.00	24.80	67.00	8.00	0.20
餐旅群	計	2,192	387	1,539	230	36	100.00	17.66	70.21	10.49	1.64
	男	1,170	180	816	148	26	100.00	15.38	69.74	12.65	2.22
	女	1,022	207	723	82	10	100.00	20.25	70.74	8.02	0.98
水產群	計	-	-	-	-	-	-	-	-	-	-
	男	-	-	-	-	-	-	-	-	-	-
	女	-	-	-	-	-	-	-	-	-	-
海事群	計	-	-	-	-	-	-	-	-	-	-
	男	-	-	-	-	-	-	-	-	-	-
	女	-	-	-	-	-	-	-	-	-	-
藝術群	計	66	16	31	15	4	100.00	24.24	46.97	22.73	6.06
	男	25	8	12	3	2	100.00	32.00	48.00	12.00	8.00
	女	41	8	19	12	2	100.00	19.51	46.34	29.27	4.88
國立	**計**	47,688	42,142	3,755	1,506	285	100.00	88.37	7.87	3.16	0.60
	男	25,449	21,807	2,445	1,007	190	100.00	85.69	9.61	3.96	0.75
	女	22,239	20,335	1,310	499	95	100.00	91.44	5.89	2.24	0.43
普通科	計	22,049	21,290	214	488	57	100.00	96.56	0.97	2.21	0.26
	男	11,094	10,599	139	320	36	100.00	95.54	1.25	2.88	0.32
	女	10,955	10,691	75	168	21	100.00	97.59	0.68	1.53	0.19
專業群科	計	18,862	15,756	2,249	725	132	100.00	83.53	11.92	3.84	0.70
	男	10,876	8,790	1,506	488	92	100.00	80.82	13.85	4.49	0.85
	女	7,986	6,966	743	237	40	100.00	87.23	9.30	2.97	0.50
機械群	計	2,575	2,166	293	79	37	100.00	84.12	11.38	3.07	1.44
	男	2,350	1,976	268	75	31	100.00	84.09	11.40	3.19	1.32
	女	225	190	25	4	6	100.00	84.44	11.11	1.78	2.67

表1-1-3 高級中等學校畢業生升學就業概況－按群別分
111學年度 SY 2022-2023

單位：人；%

		人數					比率				
		畢業生總計	已升學	已就業	未升學未就業	其他情況	畢業生總計	已升學	已就業	未升學未就業	其他情況
動力機械群	計	766	519	189	49	9	100.00	67.75	24.67	6.40	1.17
	男	740	497	185	49	9	100.00	67.16	25.00	6.62	1.22
	女	26	22	4	-	-	100.00	84.62	15.38	-	-
電機與電子群	計	3,141	2,660	308	144	29	100.00	84.69	9.81	4.58	0.92
	男	2,921	2,472	289	135	25	100.00	84.63	9.89	4.62	0.86
	女	220	188	19	9	4	100.00	85.45	8.64	4.09	1.82
化工群	計	608	565	22	18	3	100.00	92.93	3.62	2.96	0.49
	男	398	375	10	11	2	100.00	94.22	2.51	2.76	0.50
	女	210	190	12	7	1	100.00	90.48	5.71	3.33	0.48
土木與建築群	計	759	657	84	17	1	100.00	86.56	11.07	2.24	0.13
	男	533	449	69	14	1	100.00	84.24	12.95	2.63	0.19
	女	226	208	15	3	-	100.00	92.04	6.64	1.33	-
商業與管理群	計	4,375	4,014	245	99	17	100.00	91.75	5.60	2.26	0.39
	男	1,457	1,301	96	50	10	100.00	89.29	6.59	3.43	0.69
	女	2,918	2,713	149	49	7	100.00	92.97	5.11	1.68	0.24
外語群	計	773	750	15	5	3	100.00	97.02	1.94	0.65	0.39
	男	225	216	7	1	1	100.00	96.00	3.11	0.44	0.44
	女	548	534	8	4	2	100.00	97.45	1.46	0.73	0.36
設計群	計	1,093	1,010	51	24	8	100.00	92.41	4.67	2.20	0.73
	男	319	279	22	11	7	100.00	87.46	6.90	3.45	2.19
	女	774	731	29	13	1	100.00	94.44	3.75	1.68	0.13
農業群	計	1,062	854	150	51	7	100.00	80.41	14.12	4.80	0.66
	男	558	434	96	25	3	100.00	77.78	17.20	4.48	0.54
	女	504	420	54	26	4	100.00	83.33	10.71	5.16	0.79
食品群	計	907	692	172	41	2	100.00	76.30	18.96	4.52	0.22
	男	334	247	74	13	-	100.00	73.95	22.16	3.89	-
	女	573	445	98	28	2	100.00	77.66	17.10	4.89	0.35
家政群	計	771	653	96	20	2	100.00	84.70	12.45	2.59	0.26
	男	72	47	19	6	-	100.00	65.28	26.39	8.33	-
	女	699	606	77	14	2	100.00	86.70	11.02	2.00	0.29
餐旅群	計	1,056	849	172	25	10	100.00	80.40	16.29	2.37	0.95
	男	362	277	73	10	2	100.00	76.52	20.17	2.76	0.55
	女	694	572	99	15	8	100.00	82.42	14.27	2.16	1.15
水產群	計	97	72	18	7	-	100.00	74.23	18.56	7.22	-
	男	77	59	11	7	-	100.00	76.62	14.29	9.09	-
	女	20	13	7	-	-	100.00	65.00	35.00	-	-
海事群	計	181	95	72	14	-	100.00	52.49	39.78	7.73	-
	男	164	81	70	13	-	100.00	49.39	42.68	7.93	-
	女	17	14	2	1	-	100.00	82.35	11.76	5.88	-
藝術群	計	131	108	18	5	-	100.00	82.44	13.74	3.82	-
	男	36	28	6	2	-	100.00	77.78	16.67	5.56	-
	女	95	80	12	3	-	100.00	84.21	12.63	3.16	-
服務群	計	567	92	344	127	4	100.00	16.23	60.67	22.40	0.71
	男	330	52	211	66	1	100.00	15.76	63.94	20.00	0.30
	女	237	40	133	61	3	100.00	16.88	56.12	25.74	1.27
綜合	計	-	-	-	-	-	-	-	-	-	-
	男	-	-	-	-	-	-	-	-	-	-
	女	-	-	-	-	-	-	-	-	-	-
綜合高中	計	3,845	3,630	109	79	27	100.00	94.41	2.83	2.05	0.70
	男	1,728	1,601	63	55	9	100.00	92.65	3.65	3.18	0.52
	女	2,117	2,029	46	24	18	100.00	95.84	2.17	1.13	0.85
學術學程	計	2,886	2,756	56	51	23	100.00	95.50	1.94	1.77	0.80
	男	1,236	1,161	32	36	7	100.00	93.93	2.59	2.91	0.57
	女	1,650	1,595	24	15	16	100.00	96.67	1.45	0.91	0.97
專門學程	計	959	874	53	28	4	100.00	91.14	5.53	2.92	0.42
	男	492	440	31	19	2	100.00	89.43	6.30	3.86	0.41
	女	467	434	22	9	2	100.00	92.93	4.71	1.93	0.43

表1-1-3 高級中等學校畢業生升學就業概況－按群別分
111學年度 SY 2022-2023

單位：人；%

		人數					比率				
		畢業生總計	已升學	已就業	未升學未就業	其他情況	畢業生總計	已升學	已就業	未升學未就業	其他情況
機械群	計	79	73	4	-	2	100.00	92.41	5.06	-	2.53
	男	64	62	1	-	1	100.00	96.88	1.56	-	1.56
	女	15	11	3	-	1	100.00	73.33	20.00	-	6.67
動力機械群	計	9	5	4	-	-	100.00	55.56	44.44	-	-
	男	7	3	4	-	-	100.00	42.86	57.14	-	-
	女	2	2	-	-	-	100.00	100.00	-	-	-
電機與電子群	計	122	119	2	1	-	100.00	97.54	1.64	0.82	-
	男	97	96	-	1	-	100.00	98.97	-	1.03	-
	女	25	23	2	-	-	100.00	92.00	8.00	-	-
化工群	計	16	15	1	-	-	100.00	93.75	6.25	-	-
	男	11	10	1	-	-	100.00	90.91	9.09	-	-
	女	5	5	-	-	-	100.00	100.00	-	-	-
土木與建築群	計	42	41	-	-	1	100.00	97.62	-	-	2.38
	男	23	23	-	-	-	100.00	100.00	-	-	-
	女	19	18	-	-	1	100.00	94.74	-	-	5.26
商業與管理群	計	254	240	11	3	-	100.00	94.49	4.33	1.18	-
	男	99	89	7	3	-	100.00	89.90	7.07	3.03	-
	女	155	151	4	-	-	100.00	97.42	2.58	-	-
外語群	計	70	69	1	-	-	100.00	98.57	1.43	-	-
	男	24	23	1	-	-	100.00	95.83	4.17	-	-
	女	46	46	-	-	-	100.00	100.00	-	-	-
設計群	計	45	42	-	3	-	100.00	93.33	-	6.67	-
	男	12	12	-	-	-	100.00	100.00	-	-	-
	女	33	30	-	3	-	100.00	90.91	-	9.09	-
農業群	計	39	36	2	1	-	100.00	92.31	5.13	2.56	-
	男	27	26	1	-	-	100.00	96.30	3.70	-	-
	女	12	10	1	1	-	100.00	83.33	8.33	8.33	-
食品群	計	85	77	4	4	-	100.00	90.59	4.71	4.71	-
	男	33	27	2	4	-	100.00	81.82	6.06	12.12	-
	女	52	50	2	-	-	100.00	96.15	3.85	-	-
家政群	計	-	-	-	-	-	-	-	-	-	-
	男	-	-	-	-	-	-	-	-	-	-
	女	-	-	-	-	-	-	-	-	-	-
餐旅群	計	142	107	20	14	1	100.00	75.35	14.08	9.86	0.70
	男	61	38	12	10	1	100.00	62.30	19.67	16.39	1.64
	女	81	69	8	4	-	100.00	85.19	9.88	4.94	-
水產群	計	20	18	2	-	-	100.00	90.00	10.00	-	-
	男	15	14	1	-	-	100.00	93.33	6.67	-	-
	女	5	4	1	-	-	100.00	80.00	20.00	-	-
海事群	計	-	-	-	-	-	-	-	-	-	-
	男	-	-	-	-	-	-	-	-	-	-
	女	-	-	-	-	-	-	-	-	-	-
藝術群	計	-	-	-	-	-	-	-	-	-	-
	男	-	-	-	-	-	-	-	-	-	-
	女	-	-	-	-	-	-	-	-	-	-
綜合	計	36	32	2	2	-	100.00	88.89	5.56	5.56	-
	男	19	17	1	1	-	100.00	89.47	5.26	5.26	-
	女	17	15	1	1	-	100.00	88.24	5.88	5.88	-
實用技能學程	計	1,555	987	424	93	51	100.00	63.47	27.27	5.98	3.28
	男	927	535	281	70	41	100.00	57.71	30.31	7.55	4.42
	女	628	452	143	23	10	100.00	71.97	22.77	3.66	1.59
機械群	計	195	139	36	10	10	100.00	71.28	18.46	5.13	5.13
	男	173	119	35	9	10	100.00	68.79	20.23	5.20	5.78
	女	22	20	1	1	-	100.00	90.91	4.55	4.55	-
動力機械群	計	111	38	50	19	4	100.00	34.23	45.05	17.12	3.60
	男	107	36	49	18	4	100.00	33.64	45.79	16.82	3.74
	女	4	2	1	1	-	100.00	50.00	25.00	25.00	-

表1-1-3 高級中等學校畢業生升學就業概況－按群別分
111學年度 SY 2022-2023

單位：人；%

		人數					比率				
		畢業生總計	已升學	已就業	未升學未就業	其他情況	畢業生總計	已升學	已就業	未升學未就業	其他情況
電機與電子群	計	225	140	56	15	14	100.00	62.22	24.89	6.67	6.22
	男	213	129	56	14	14	100.00	60.56	26.29	6.57	6.57
	女	12	11	-	1	-	100.00	91.67	-	8.33	-
化工群	計	26	23	2	1	-	100.00	88.46	7.69	3.85	-
	男	17	14	2	1	-	100.00	82.35	11.76	5.88	-
	女	9	9	-	-	-	100.00	100.00	-	-	-
土木與建築群	計	75	51	17	2	5	100.00	68.00	22.67	2.67	6.67
	男	55	34	15	2	4	100.00	61.82	27.27	3.64	7.27
	女	20	17	2	-	1	100.00	85.00	10.00	-	5.00
商業與管理群	計	172	131	27	10	4	100.00	76.16	15.70	5.81	2.33
	男	65	38	15	8	4	100.00	58.46	23.08	12.31	6.15
	女	107	93	12	2	-	100.00	86.92	11.21	1.87	-
設計群	計	90	62	20	4	4	100.00	68.89	22.22	4.44	4.44
	男	43	24	13	3	3	100.00	55.81	30.23	6.98	6.98
	女	47	38	7	1	1	100.00	80.85	14.89	2.13	2.13
農業群	計	98	72	24	2	-	100.00	73.47	24.49	2.04	-
	男	70	46	22	2	-	100.00	65.71	31.43	2.86	-
	女	28	26	2	-	-	100.00	92.86	7.14	-	-
食品群	計	136	64	61	11	-	100.00	47.06	44.85	8.09	-
	男	51	20	24	7	-	100.00	39.22	47.06	13.73	-
	女	85	44	37	4	-	100.00	51.76	43.53	4.71	-
餐旅群	計	282	178	85	9	10	100.00	63.12	30.14	3.19	3.55
	男	112	62	45	3	2	100.00	55.36	40.18	2.68	1.79
	女	170	116	40	6	8	100.00	68.24	23.53	3.53	4.71
水產群	計	9	9	-	-	-	100.00	100.00	-	-	-
	男	6	6	-	-	-	100.00	100.00	-	-	-
	女	3	3	-	-	-	100.00	100.00	-	-	-
海事群	計	11	6	2	3	-	100.00	54.55	18.18	27.27	-
	男	11	6	2	3	-	100.00	54.55	18.18	27.27	-
	女	-	-	-	-	-	-	-	-	-	-
藝術群	計	-	-	-	-	-	-	-	-	-	-
	男	-	-	-	-	-	-	-	-	-	-
	女	-	-	-	-	-	-	-	-	-	-
美容造型群	計	125	74	44	7	-	100.00	59.20	35.20	5.60	-
	男	4	1	3	-	-	100.00	25.00	75.00	-	-
	女	121	73	41	7	-	100.00	60.33	33.88	5.79	-
進修部	計	1,377	479	759	121	18	100.00	34.79	55.12	8.79	1.31
	男	824	282	456	74	12	100.00	34.22	55.34	8.98	1.46
	女	553	197	303	47	6	100.00	35.62	54.79	8.50	1.08
普通科	計	62	31	17	14	-	100.00	50.00	27.42	22.58	-
	男	41	24	10	7	-	100.00	58.54	24.39	17.07	-
	女	21	7	7	7	-	100.00	33.33	33.33	33.33	-
專業群科	計	1,315	448	742	107	18	100.00	34.07	56.43	8.14	1.37
	男	783	258	446	67	12	100.00	32.95	56.96	8.56	1.53
	女	532	190	296	40	6	100.00	35.71	55.64	7.52	1.13
機械群	計	170	63	97	7	3	100.00	37.06	57.06	4.12	1.76
	男	141	55	78	6	2	100.00	39.01	55.32	4.26	1.42
	女	29	8	19	1	1	100.00	27.59	65.52	3.45	3.45
動力機械群	計	58	16	37	3	2	100.00	27.59	63.79	5.17	3.45
	男	54	15	34	3	2	100.00	27.78	62.96	5.56	3.70
	女	4	1	3	-	-	100.00	25.00	75.00	-	-
電機與電子群	計	202	69	110	20	3	100.00	34.16	54.46	9.90	1.49
	男	177	63	94	18	2	100.00	35.59	53.11	10.17	1.13
	女	25	6	16	2	1	100.00	24.00	64.00	8.00	4.00
化工群	計	9	1	8	-	-	100.00	11.11	88.89	-	-
	男	3	1	2	-	-	100.00	33.33	66.67	-	-
	女	6	-	6	-	-	100.00	-	100.00	-	-

表1-1-3 高級中等學校畢業生升學就業概況－按群別分
111學年度 SY 2022-2023

單位：人；%

		人數					比率				
		畢業生總計	已升學	已就業	未升學未就業	其他情況	畢業生總計	已升學	已就業	未升學未就業	其他情況
土木與建築群	計	30	7	19	4	-	100.00	23.33	63.33	13.33	-
	男	15	2	12	1	-	100.00	13.33	80.00	6.67	-
	女	15	5	7	3	-	100.00	33.33	46.67	20.00	-
商業與管理群	計	478	163	266	41	8	100.00	34.10	55.65	8.58	1.67
	男	234	65	140	24	5	100.00	27.78	59.83	10.26	2.14
	女	244	98	126	17	3	100.00	40.16	51.64	6.97	1.23
外語群	計	-	-	-	-	-	-	-	-	-	-
	男	-	-	-	-	-	-	-	-	-	-
	女	-	-	-	-	-	-	-	-	-	-
設計群	計	80	40	35	5	-	100.00	50.00	43.75	6.25	-
	男	38	17	18	3	-	100.00	44.74	47.37	7.89	-
	女	42	23	17	2	-	100.00	54.76	40.48	4.76	-
農業群	計	33	15	14	3	1	100.00	45.45	42.42	9.09	3.03
	男	22	8	11	2	1	100.00	36.36	50.00	9.09	4.55
	女	11	7	3	1	-	100.00	63.64	27.27	9.09	-
食品群	計	62	27	31	4	-	100.00	43.55	50.00	6.45	-
	男	35	18	15	2	-	100.00	51.43	42.86	5.71	-
	女	27	9	16	2	-	100.00	33.33	59.26	7.41	-
家政群	計	85	19	60	5	1	100.00	22.35	70.59	5.88	1.18
	男	14	4	9	1	-	100.00	28.57	64.29	7.14	-
	女	71	15	51	4	1	100.00	21.13	71.83	5.63	1.41
餐旅群	計	108	28	65	15	-	100.00	25.93	60.19	13.89	-
	男	50	10	33	7	-	100.00	20.00	66.00	14.00	-
	女	58	18	32	8	-	100.00	31.03	55.17	13.79	-
水產群	計	-	-	-	-	-	-	-	-	-	-
	男	-	-	-	-	-	-	-	-	-	-
	女	-	-	-	-	-	-	-	-	-	-
海事群	計	-	-	-	-	-	-	-	-	-	-
	男	-	-	-	-	-	-	-	-	-	-
	女	-	-	-	-	-	-	-	-	-	-
藝術群	計	-	-	-	-	-	-	-	-	-	-
	男	-	-	-	-	-	-	-	-	-	-
	女	-	-	-	-	-	-	-	-	-	-
縣市立	**計**	59,312	56,104	1,652	1,412	144	100.00	94.59	2.79	2.38	0.24
	男	30,769	28,700	1,136	852	81	100.00	93.28	3.69	2.77	0.26
	女	28,543	27,404	516	560	63	100.00	96.01	1.81	1.96	0.22
普通科	計	42,981	41,577	465	828	111	100.00	96.73	1.08	1.93	0.26
	男	20,944	20,091	308	486	59	100.00	95.93	1.47	2.32	0.28
	女	22,037	21,486	157	342	52	100.00	97.50	0.71	1.55	0.24
專業群科	計	13,370	12,346	622	380	22	100.00	92.34	4.65	2.84	0.16
	男	8,221	7,469	471	265	16	100.00	90.85	5.73	3.22	0.19
	女	5,149	4,877	151	115	6	100.00	94.72	2.93	2.23	0.12
機械群	計	1,922	1,758	115	45	4	100.00	91.47	5.98	2.34	0.21
	男	1,687	1,532	107	44	4	100.00	90.81	6.34	2.61	0.24
	女	235	226	8	1	-	100.00	96.17	3.40	0.43	-
動力機械群	計	679	587	64	21	7	100.00	86.45	9.43	3.09	1.03
	男	664	574	64	19	7	100.00	86.45	9.64	2.86	1.05
	女	15	13	-	2	-	100.00	86.67	-	13.33	-
電機與電子群	計	3,210	3,093	57	56	4	100.00	96.36	1.78	1.74	0.12
	男	2,975	2,862	57	52	4	100.00	96.20	1.92	1.75	0.13
	女	235	231	-	4	-	100.00	98.30	-	1.70	-
化工群	計	442	430	8	4	-	100.00	97.29	1.81	0.90	-
	男	298	287	7	4	-	100.00	96.31	2.35	1.34	-
	女	144	143	1	-	-	100.00	99.31	0.69	-	-
土木與建築群	計	537	510	22	4	1	100.00	94.97	4.10	0.74	0.19
	男	378	358	16	4	-	100.00	94.71	4.23	1.06	-
	女	159	152	6	-	1	100.00	95.60	3.77	-	0.63

表1-1-3 高級中等學校畢業生升學就業概況－按群別分
111學年度 SY 2022-2023

單位：人；%

		人數					比率				
		畢業生總計	已升學	已就業	未升學未就業	其他情況	畢業生總計	已升學	已就業	未升學未就業	其他情況
商業與管理群	計	3,256	3,177	55	24	-	100.00	97.57	1.69	0.74	-
	男	1,092	1,048	25	19	-	100.00	95.97	2.29	1.74	-
	女	2,164	2,129	30	5	-	100.00	98.38	1.39	0.23	-
外語群	計	514	506	2	5	1	100.00	98.44	0.39	0.97	0.19
	男	155	149	2	4	-	100.00	96.13	1.29	2.58	-
	女	359	357	-	1	1	100.00	99.44	-	0.28	0.28
設計群	計	1,209	1,131	26	51	1	100.00	93.55	2.15	4.22	0.08
	男	337	300	15	22	-	100.00	89.02	4.45	6.53	-
	女	872	831	11	29	1	100.00	95.30	1.26	3.33	0.11
農業群	計	267	254	7	6	-	100.00	95.13	2.62	2.25	-
	男	152	142	5	5	-	100.00	93.42	3.29	3.29	-
	女	115	112	2	1	-	100.00	97.39	1.74	0.87	-
食品群	計	125	119	4	2	-	100.00	95.20	3.20	1.60	-
	男	57	54	1	2	-	100.00	94.74	1.75	3.51	-
	女	68	65	3	-	-	100.00	95.59	4.41	-	-
家政群	計	428	413	6	9	-	100.00	96.50	1.40	2.10	-
	男	34	33	1	-	-	100.00	97.06	2.94	-	-
	女	394	380	5	9	-	100.00	96.45	1.27	2.28	-
餐旅群	計	202	181	7	13	1	100.00	89.60	3.47	6.44	0.50
	男	61	55	4	2	-	100.00	90.16	6.56	3.28	-
	女	141	126	3	11	1	100.00	89.36	2.13	7.80	0.71
水產群	計	-	-	-	-	-	-	-	-	-	-
	男	-	-	-	-	-	-	-	-	-	-
	女	-	-	-	-	-	-	-	-	-	-
海事群	計	-	-	-	-	-	-	-	-	-	-
	男	-	-	-	-	-	-	-	-	-	-
	女	-	-	-	-	-	-	-	-	-	-
藝術群	計	119	114	1	4	-	100.00	95.80	0.84	3.36	-
	男	35	31	1	3	-	100.00	88.57	2.86	8.57	-
	女	84	83	-	1	-	100.00	98.81	-	1.19	-
服務群	計	460	73	248	136	3	100.00	15.87	53.91	29.57	0.65
	男	296	44	166	85	1	100.00	14.86	56.08	28.72	0.34
	女	164	29	82	51	2	100.00	17.68	50.00	31.10	1.22
綜合	計	-	-	-	-	-	-	-	-	-	-
	男	-	-	-	-	-	-	-	-	-	-
	女	-	-	-	-	-	-	-	-	-	-
綜合高中	計	1,707	1,631	41	28	7	100.00	95.55	2.40	1.64	0.41
	男	801	763	17	17	4	100.00	95.26	2.12	2.12	0.50
	女	906	868	24	11	3	100.00	95.81	2.65	1.21	0.33
學術學程	計	1,281	1,247	12	15	7	100.00	97.35	0.94	1.17	0.55
	男	556	539	3	10	4	100.00	96.94	0.54	1.80	0.72
	女	725	708	9	5	3	100.00	97.66	1.24	0.69	0.41
專門學程	計	426	384	29	13	-	100.00	90.14	6.81	3.05	-
	男	245	224	14	7	-	100.00	91.43	5.71	2.86	-
	女	181	160	15	6	-	100.00	88.40	8.29	3.31	-
機械群	計	23	23	-	-	-	100.00	100.00	-	-	-
	男	20	20	-	-	-	100.00	100.00	-	-	-
	女	3	3	-	-	-	100.00	100.00	-	-	-
動力機械群	計	-	-	-	-	-	-	-	-	-	-
	男	-	-	-	-	-	-	-	-	-	-
	女	-	-	-	-	-	-	-	-	-	-
電機與電子群	計	72	70	-	2	-	100.00	97.22	-	2.78	-
	男	62	60	-	2	-	100.00	96.77	-	3.23	-
	女	10	10	-	-	-	100.00	100.00	-	-	-
化工群	計	9	9	-	-	-	100.00	100.00	-	-	-
	男	9	9	-	-	-	100.00	100.00	-	-	-
	女	-	-	-	-	-	-	-	-	-	-

表1-1-3 高級中等學校畢業生升學就業概況－按群別分
111學年度 SY 2022-2023

單位：人；%

		人數					比率				
		畢業生總計	已升學	已就業	未升學未就業	其他情況	畢業生總計	已升學	已就業	未升學未就業	其他情況
土木與建築群	計	30	29	1	-	-	100.00	96.67	3.33	-	-
	男	22	21	1	-	-	100.00	95.45	4.55	-	-
	女	8	8	-	-	-	100.00	100.00	-	-	-
商業與管理群	計	128	116	7	5	-	100.00	90.63	5.47	3.91	-
	男	70	64	3	3	-	100.00	91.43	4.29	4.29	-
	女	58	52	4	2	-	100.00	89.66	6.90	3.45	-
外語群	計	6	6	-	-	-	100.00	100.00	-	-	-
	男	2	2	-	-	-	100.00	100.00	-	-	-
	女	4	4	-	-	-	100.00	100.00	-	-	-
設計群	計	86	83	1	2	-	100.00	96.51	1.16	2.33	-
	男	25	24	-	1	-	100.00	96.00	-	4.00	-
	女	61	59	1	1	-	100.00	96.72	1.64	1.64	-
農業群	計	6	6	-	-	-	100.00	100.00	-	-	-
	男	4	4	-	-	-	100.00	100.00	-	-	-
	女	2	2	-	-	-	100.00	100.00	-	-	-
食品群	計	-	-	-	-	-	-	-	-	-	-
	男	-	-	-	-	-	-	-	-	-	-
	女	-	-	-	-	-	-	-	-	-	-
家政群	計	-	-	-	-	-	-	-	-	-	-
	男	-	-	-	-	-	-	-	-	-	-
	女	-	-	-	-	-	-	-	-	-	-
餐旅群	計	59	42	14	3	-	100.00	71.19	23.73	5.08	-
	男	27	20	6	1	-	100.00	74.07	22.22	3.70	-
	女	32	22	8	2	-	100.00	68.75	25.00	6.25	-
水產群	計	-	-	-	-	-	-	-	-	-	-
	男	-	-	-	-	-	-	-	-	-	-
	女	-	-	-	-	-	-	-	-	-	-
海事群	計	-	-	-	-	-	-	-	-	-	-
	男	-	-	-	-	-	-	-	-	-	-
	女	-	-	-	-	-	-	-	-	-	-
藝術群	計	-	-	-	-	-	-	-	-	-	-
	男	-	-	-	-	-	-	-	-	-	-
	女	-	-	-	-	-	-	-	-	-	-
綜合	計	7	-	6	1	-	100.00	-	85.71	14.29	-
	男	4	-	4	-	-	100.00	-	100.00	-	-
	女	3	-	2	1	-	100.00	-	66.67	33.33	-
實用技能學程	計	290	181	90	19	-	100.00	62.41	31.03	6.55	-
	男	235	146	73	16	-	100.00	62.13	31.06	6.81	-
	女	55	35	17	3	-	100.00	63.64	30.91	5.45	-
機械群	計	97	75	19	3	-	100.00	77.32	19.59	3.09	-
	男	90	69	18	3	-	100.00	76.67	20.00	3.33	-
	女	7	6	1	-	-	100.00	85.71	14.29	-	-
動力機械群	計	13	6	4	3	-	100.00	46.15	30.77	23.08	-
	男	12	6	3	3	-	100.00	50.00	25.00	25.00	-
	女	1	-	1	-	-	100.00	-	100.00	-	-
電機與電子群	計	96	54	36	6	-	100.00	56.25	37.50	6.25	-
	男	87	51	30	6	-	100.00	58.62	34.48	6.90	-
	女	9	3	6	-	-	100.00	33.33	66.67	-	-
化工群	計	-	-	-	-	-	-	-	-	-	-
	男	-	-	-	-	-	-	-	-	-	-
	女	-	-	-	-	-	-	-	-	-	-
土木與建築群	計	2	2	-	-	-	100.00	100.00	-	-	-
	男	2	2	-	-	-	100.00	100.00	-	-	-
	女	-	-	-	-	-	-	-	-	-	-
商業與管理群	計	33	23	8	2	-	100.00	69.70	24.24	6.06	-
	男	19	12	6	1	-	100.00	63.16	31.58	5.26	-
	女	14	11	2	1	-	100.00	78.57	14.29	7.14	-

表1-1-3 高級中等學校畢業生升學就業概況－按群別分
111學年度 SY 2022-2023

單位：人；%

		人數					比率				
		畢業生總計	已升學	已就業	未升學未就業	其他情況	畢業生總計	已升學	已就業	未升學未就業	其他情況
設計群	計	15	5	6	4	-	100.00	33.33	40.00	26.67	-
	男	8	2	4	2	-	100.00	25.00	50.00	25.00	-
	女	7	3	2	2	-	100.00	42.86	28.57	28.57	-
農業群	計	-	-	-	-	-	-	-	-	-	-
	男	-	-	-	-	-	-	-	-	-	-
	女	-	-	-	-	-	-	-	-	-	-
食品群	計	8	5	2	1	-	100.00	62.50	25.00	12.50	-
	男	2	-	1	1	-	100.00	-	50.00	50.00	-
	女	6	5	1	-	-	100.00	83.33	16.67	-	-
餐旅群	計	26	11	15	-	-	100.00	42.31	57.69	-	-
	男	15	4	11	-	-	100.00	26.67	73.33	-	-
	女	11	7	4	-	-	100.00	63.64	36.36	-	-
水產群	計	-	-	-	-	-	-	-	-	-	-
	男	-	-	-	-	-	-	-	-	-	-
	女	-	-	-	-	-	-	-	-	-	-
海事群	計	-	-	-	-	-	-	-	-	-	-
	男	-	-	-	-	-	-	-	-	-	-
	女	-	-	-	-	-	-	-	-	-	-
藝術群	計	-	-	-	-	-	-	-	-	-	-
	男	-	-	-	-	-	-	-	-	-	-
	女	-	-	-	-	-	-	-	-	-	-
美容造型群	計	-	-	-	-	-	-	-	-	-	-
	男	-	-	-	-	-	-	-	-	-	-
	女	-	-	-	-	-	-	-	-	-	-
進修部	計	964	369	434	157	4	100.00	38.28	45.02	16.29	0.41
	男	568	231	267	68	2	100.00	40.67	47.01	11.97	0.35
	女	396	138	167	89	2	100.00	34.85	42.17	22.47	0.51
普通科	計	240	43	117	80	-	100.00	17.92	48.75	33.33	-
	男	70	17	36	17	-	100.00	24.29	51.43	24.29	-
	女	170	26	81	63	-	100.00	15.29	47.65	37.06	-
專業群科	計	724	326	317	77	4	100.00	45.03	43.78	10.64	0.55
	男	498	214	231	51	2	100.00	42.97	46.39	10.24	0.40
	女	226	112	86	26	2	100.00	49.56	38.05	11.50	0.88
機械群	計	123	50	65	8	-	100.00	40.65	52.85	6.50	-
	男	113	46	60	7	-	100.00	40.71	53.10	6.19	-
	女	10	4	5	1	-	100.00	40.00	50.00	10.00	-
動力機械群	計	78	29	44	5	-	100.00	37.18	56.41	6.41	-
	男	76	29	42	5	-	100.00	38.16	55.26	6.58	-
	女	2	-	2	-	-	100.00	-	100.00	-	-
電機與電子群	計	181	74	81	25	1	100.00	40.88	44.75	13.81	0.55
	男	162	64	73	24	1	100.00	39.51	45.06	14.81	0.62
	女	19	10	8	1	-	100.00	52.63	42.11	5.26	-
化工群	計	12	3	9	-	-	100.00	25.00	75.00	-	-
	男	3	-	3	-	-	100.00	-	100.00	-	-
	女	9	3	6	-	-	100.00	33.33	66.67	-	-
土木與建築群	計	38	16	20	2	-	100.00	42.11	52.63	5.26	-
	男	27	12	13	2	-	100.00	44.44	48.15	7.41	-
	女	11	4	7	-	-	100.00	36.36	63.64	-	-
商業與管理群	計	197	112	63	20	2	100.00	56.85	31.98	10.15	1.02
	男	74	44	21	8	1	100.00	59.46	28.38	10.81	1.35
	女	123	68	42	12	1	100.00	55.28	34.15	9.76	0.81
外語群	計	5	2	-	2	1	100.00	40.00	-	40.00	20.00
	男	3	1	-	2	-	100.00	33.33	-	66.67	-
	女	2	1	-	-	1	100.00	50.00	-	-	50.00
設計群	計	39	20	10	9	-	100.00	51.28	25.64	23.08	-
	男	13	8	4	1	-	100.00	61.54	30.77	7.69	-
	女	26	12	6	8	-	100.00	46.15	23.08	30.77	-

表1-1-3 高級中等學校畢業生升學就業概況－按群別分
111學年度 SY 2022-2023

單位：人；%

		人數					比率				
		畢業生總計	已升學	已就業	未升學未就業	其他情況	畢業生總計	已升學	已就業	未升學未就業	其他情況
農業群	計	-	-	-	-	-	-	-	-	-	-
	男	-	-	-	-	-	-	-	-	-	-
	女	-	-	-	-	-	-	-	-	-	-
食品群	計	34	9	21	4	-	100.00	26.47	61.76	11.76	-
	男	16	5	11	-	-	100.00	31.25	68.75	-	-
	女	18	4	10	4	-	100.00	22.22	55.56	22.22	-
家政群	計	-	-	-	-	-	-	-	-	-	-
	男	-	-	-	-	-	-	-	-	-	-
	女	-	-	-	-	-	-	-	-	-	-
餐旅群	計	17	11	4	2	-	100.00	64.71	23.53	11.76	-
	男	11	5	4	2	-	100.00	45.45	36.36	18.18	-
	女	6	6	-	-	-	100.00	100.00	-	-	-
水產群	計	-	-	-	-	-	-	-	-	-	-
	男	-	-	-	-	-	-	-	-	-	-
	女	-	-	-	-	-	-	-	-	-	-
海事群	計	-	-	-	-	-	-	-	-	-	-
	男	-	-	-	-	-	-	-	-	-	-
	女	-	-	-	-	-	-	-	-	-	-
藝術群	計	-	-	-	-	-	-	-	-	-	-
	男	-	-	-	-	-	-	-	-	-	-
	女	-	-	-	-	-	-	-	-	-	-
私立	計	64,481	50,656	10,404	3,070	351	100.00	78.56	16.13	4.76	0.54
	男	32,375	24,419	5,808	1,974	174	100.00	75.43	17.94	6.10	0.54
	女	32,106	26,237	4,596	1,096	177	100.00	81.72	14.32	3.41	0.55
普通科	計	21,785	21,052	189	525	19	100.00	96.64	0.87	2.41	0.09
	男	10,915	10,434	135	338	8	100.00	95.59	1.24	3.10	0.07
	女	10,870	10,618	54	187	11	100.00	97.68	0.50	1.72	0.10
專業群科	計	32,062	25,032	5,242	1,540	248	100.00	78.07	16.35	4.80	0.77
	男	15,841	11,782	2,971	978	110	100.00	74.38	18.76	6.17	0.69
	女	16,221	13,250	2,271	562	138	100.00	81.68	14.00	3.46	0.85
機械群	計	831	661	127	42	1	100.00	79.54	15.28	5.05	0.12
	男	802	637	123	41	1	100.00	79.43	15.34	5.11	0.12
	女	29	24	4	1	-	100.00	82.76	13.79	3.45	-
動力機械群	計	2,229	1,331	721	175	2	100.00	59.71	32.35	7.85	0.09
	男	2,176	1,292	711	171	2	100.00	59.38	32.67	7.86	0.09
	女	53	39	10	4	-	100.00	73.58	18.87	7.55	-
電機與電子群	計	4,318	3,585	481	180	72	100.00	83.02	11.14	4.17	1.67
	男	3,820	3,161	448	164	47	100.00	82.75	11.73	4.29	1.23
	女	498	424	33	16	25	100.00	85.14	6.63	3.21	5.02
化工群	計	-	-	-	-	-	-	-	-	-	-
	男	-	-	-	-	-	-	-	-	-	-
	女	-	-	-	-	-	-	-	-	-	-
土木與建築群	計	120	107	11	2	-	100.00	89.17	9.17	1.67	-
	男	102	91	9	2	-	100.00	89.22	8.82	1.96	-
	女	18	16	2	-	-	100.00	88.89	11.11	-	-
商業與管理群	計	4,410	3,846	399	147	18	100.00	87.21	9.05	3.33	0.41
	男	2,121	1,760	245	104	12	100.00	82.98	11.55	4.90	0.57
	女	2,289	2,086	154	43	6	100.00	91.13	6.73	1.88	0.26
外語群	計	2,860	2,667	127	61	5	100.00	93.25	4.44	2.13	0.17
	男	815	739	46	27	3	100.00	90.67	5.64	3.31	0.37
	女	2,045	1,928	81	34	2	100.00	94.28	3.96	1.66	0.10
設計群	計	3,846	3,327	303	207	9	100.00	86.51	7.88	5.38	0.23
	男	1,322	1,080	140	100	2	100.00	81.69	10.59	7.56	0.15
	女	2,524	2,247	163	107	7	100.00	89.03	6.46	4.24	0.28
農業群	計	61	57	2	2	-	100.00	93.44	3.28	3.28	-
	男	51	47	2	2	-	100.00	92.16	3.92	3.92	-
	女	10	10	-	-	-	100.00	100.00	-	-	-

表1-1-3 高級中等學校畢業生升學就業概況－按群別分
111學年度 SY 2022-2023

單位：人；%

		人數					比率				
		畢業生總計	已升學	已就業	未升學未就業	其他情況	畢業生總計	已升學	已就業	未升學未就業	其他情況
食品群	計	93	71	16	6	-	100.00	76.34	17.20	6.45	-
	男	46	37	5	4	-	100.00	80.43	10.87	8.70	-
	女	47	34	11	2	-	100.00	72.34	23.40	4.26	-
家政群	計	3,377	2,330	867	144	36	100.00	69.00	25.67	4.26	1.07
	男	234	144	62	26	2	100.00	61.54	26.50	11.11	0.85
	女	3,143	2,186	805	118	34	100.00	69.55	25.61	3.75	1.08
餐旅群	計	7,816	5,403	1,880	447	86	100.00	69.13	24.05	5.72	1.10
	男	3,635	2,299	1,030	270	36	100.00	63.25	28.34	7.43	0.99
	女	4,181	3,104	850	177	50	100.00	74.24	20.33	4.23	1.20
水產群	計	-	-	-	-	-	-	-	-	-	-
	男	-	-	-	-	-	-	-	-	-	-
	女	-	-	-	-	-	-	-	-	-	-
海事群	計	17	16	1	-	-	100.00	94.12	5.88	-	-
	男	13	12	1	-	-	100.00	92.31	7.69	-	-
	女	4	4	-	-	-	100.00	100.00	-	-	-
藝術群	計	1,849	1,611	163	57	18	100.00	87.13	8.82	3.08	0.97
	男	571	470	66	31	4	100.00	82.31	11.56	5.43	0.70
	女	1,278	1,141	97	26	14	100.00	89.28	7.59	2.03	1.10
服務群	計	235	20	144	70	1	100.00	8.51	61.28	29.79	0.43
	男	133	13	83	36	1	100.00	9.77	62.41	27.07	0.75
	女	102	7	61	34	-	100.00	6.86	59.80	33.33	-
綜合	計	-	-	-	-	-	-	-	-	-	-
	男	-	-	-	-	-	-	-	-	-	-
	女	-	-	-	-	-	-	-	-	-	-
綜合高中	計	1,578	1,349	151	77	1	100.00	85.49	9.57	4.88	0.06
	男	785	638	85	61	1	100.00	81.27	10.83	7.77	0.13
	女	793	711	66	16	-	100.00	89.66	8.32	2.02	-
學術學程	計	509	472	12	25	-	100.00	92.73	2.36	4.91	-
	男	289	259	9	21	-	100.00	89.62	3.11	7.27	-
	女	220	213	3	4	-	100.00	96.82	1.36	1.82	-
專門學程	計	1,069	877	139	52	1	100.00	82.04	13.00	4.86	0.09
	男	496	379	76	40	1	100.00	76.41	15.32	8.06	0.20
	女	573	498	63	12	-	100.00	86.91	10.99	2.09	-
機械群	計	-	-	-	-	-	-	-	-	-	-
	男	-	-	-	-	-	-	-	-	-	-
	女	-	-	-	-	-	-	-	-	-	-
動力機械群	計	-	-	-	-	-	-	-	-	-	-
	男	-	-	-	-	-	-	-	-	-	-
	女	-	-	-	-	-	-	-	-	-	-
電機與電子群	計	125	76	33	16	-	100.00	60.80	26.40	12.80	-
	男	115	70	31	14	-	100.00	60.87	26.96	12.17	-
	女	10	6	2	2	-	100.00	60.00	20.00	20.00	-
化工群	計	146	144	-	2	-	100.00	98.63	-	1.37	-
	男	45	44	-	1	-	100.00	97.78	-	2.22	-
	女	101	100	-	1	-	100.00	99.01	-	0.99	-
土木與建築群	計	-	-	-	-	-	-	-	-	-	-
	男	-	-	-	-	-	-	-	-	-	-
	女	-	-	-	-	-	-	-	-	-	-
商業與管理群	計	281	244	27	10	-	100.00	86.83	9.61	3.56	-
	男	143	117	18	8	-	100.00	81.82	12.59	5.59	-
	女	138	127	9	2	-	100.00	92.03	6.52	1.45	-
外語群	計	82	72	2	8	-	100.00	87.80	2.44	9.76	-
	男	35	29	1	5	-	100.00	82.86	2.86	14.29	-
	女	47	43	1	3	-	100.00	91.49	2.13	6.38	-
設計群	計	84	78	5	1	-	100.00	92.86	5.95	1.19	-
	男	31	26	4	1	-	100.00	83.87	12.90	3.23	-
	女	53	52	1	-	-	100.00	98.11	1.89	-	-

表1-1-3 高級中等學校畢業生升學就業概況－按群別分
111學年度 SY 2022-2023

單位：人；%

		人數					比率				
		畢業生總計	已升學	已就業	未升學未就業	其他情況	畢業生總計	已升學	已就業	未升學未就業	其他情況
農業群	計	-	-	-	-	-	-	-	-	-	-
	男	-	-	-	-	-	-	-	-	-	-
	女	-	-	-	-	-	-	-	-	-	-
食品群	計	-	-	-	-	-	-	-	-	-	-
	男	-	-	-	-	-	-	-	-	-	-
	女	-	-	-	-	-	-	-	-	-	-
家政群	計	144	114	24	6	-	100.00	79.17	16.67	4.17	-
	男	30	20	4	6	-	100.00	66.67	13.33	20.00	-
	女	114	94	20	-	-	100.00	82.46	17.54	-	-
餐旅群	計	198	145	44	8	1	100.00	73.23	22.22	4.04	0.51
	男	92	69	17	5	1	100.00	75.00	18.48	5.43	1.09
	女	106	76	27	3	-	100.00	71.70	25.47	2.83	-
水產群	計	-	-	-	-	-	-	-	-	-	-
	男	-	-	-	-	-	-	-	-	-	-
	女	-	-	-	-	-	-	-	-	-	-
海事群	計	-	-	-	-	-	-	-	-	-	-
	男	-	-	-	-	-	-	-	-	-	-
	女	-	-	-	-	-	-	-	-	-	-
藝術群	計	-	-	-	-	-	-	-	-	-	-
	男	-	-	-	-	-	-	-	-	-	-
	女	-	-	-	-	-	-	-	-	-	-
綜合	計	9	4	4	1	-	100.00	44.44	44.44	11.11	-
	男	5	4	1	-	-	100.00	80.00	20.00	-	-
	女	4	-	3	1	-	100.00	-	75.00	25.00	-
實用技能學程	計	4,846	2,390	2,003	436	17	100.00	49.32	41.33	9.00	0.35
	男	2,624	1,190	1,148	273	13	100.00	45.35	43.75	10.40	0.50
	女	2,222	1,200	855	163	4	100.00	54.01	38.48	7.34	0.18
機械群	計	63	34	29	-	-	100.00	53.97	46.03	-	-
	男	62	33	29	-	-	100.00	53.23	46.77	-	-
	女	1	1	-	-	-	100.00	100.00	-	-	-
動力機械群	計	579	212	300	65	2	100.00	36.61	51.81	11.23	0.35
	男	568	206	295	65	2	100.00	36.27	51.94	11.44	0.35
	女	11	6	5	-	-	100.00	54.55	45.45	-	-
電機與電子群	計	574	291	221	57	5	100.00	50.70	38.50	9.93	0.87
	男	556	280	215	56	5	100.00	50.36	38.67	10.07	0.90
	女	18	11	6	1	-	100.00	61.11	33.33	5.56	-
化工群	計	-	-	-	-	-	-	-	-	-	-
	男	-	-	-	-	-	-	-	-	-	-
	女	-	-	-	-	-	-	-	-	-	-
土木與建築群	計	-	-	-	-	-	-	-	-	-	-
	男	-	-	-	-	-	-	-	-	-	-
	女	-	-	-	-	-	-	-	-	-	-
商業與管理群	計	290	172	91	25	2	100.00	59.31	31.38	8.62	0.69
	男	172	102	50	18	2	100.00	59.30	29.07	10.47	1.16
	女	118	70	41	7	-	100.00	59.32	34.75	5.93	-
設計群	計	92	70	13	9	-	100.00	76.09	14.13	9.78	-
	男	31	21	2	8	-	100.00	67.74	6.45	25.81	-
	女	61	49	11	1	-	100.00	80.33	18.03	1.64	-
農業群	計	148	95	38	15	-	100.00	64.19	25.68	10.14	-
	男	29	15	10	4	-	100.00	51.72	34.48	13.79	-
	女	119	80	28	11	-	100.00	67.23	23.53	9.24	-
食品群	計	141	84	46	11	-	100.00	59.57	32.62	7.80	-
	男	34	14	15	5	-	100.00	41.18	44.12	14.71	-
	女	107	70	31	6	-	100.00	65.42	28.97	5.61	-
餐旅群	計	2,270	1,084	988	193	5	100.00	47.75	43.52	8.50	0.22
	男	1,108	481	514	109	4	100.00	43.41	46.39	9.84	0.36
	女	1,162	603	474	84	1	100.00	51.89	40.79	7.23	0.09

表1-1-3 高級中等學校畢業生升學就業概況－按群別分
111學年度 SY 2022-2023

單位：人；%

		人數					比率				
		畢業生總計	已升學	已就業	未升學未就業	其他情況	畢業生總計	已升學	已就業	未升學未就業	其他情況
水產群	計	-	-	-	-	-	-	-	-	-	-
	男	-	-	-	-	-	-	-	-	-	-
	女	-	-	-	-	-	-	-	-	-	-
海事群	計	-	-	-	-	-	-	-	-	-	-
	男	-	-	-	-	-	-	-	-	-	-
	女	-	-	-	-	-	-	-	-	-	-
藝術群	計	124	100	17	5	2	100.00	80.65	13.71	4.03	1.61
	男	29	21	5	3	-	100.00	72.41	17.24	10.34	-
	女	95	79	12	2	2	100.00	83.16	12.63	2.11	2.11
美容造型群	計	565	248	260	56	1	100.00	43.89	46.02	9.91	0.18
	男	35	17	13	5	-	100.00	48.57	37.14	14.29	-
	女	530	231	247	51	1	100.00	43.58	46.60	9.62	0.19
進修部	計	4,210	833	2,819	492	66	100.00	19.79	66.96	11.69	1.57
	男	2,210	375	1,469	324	42	100.00	16.97	66.47	14.66	1.90
	女	2,000	458	1,350	168	24	100.00	22.90	67.50	8.40	1.20
普通科	計	111	38	14	54	5	100.00	34.23	12.61	48.65	4.50
	男	86	23	11	51	1	100.00	26.74	12.79	59.30	1.16
	女	25	15	3	3	4	100.00	60.00	12.00	12.00	16.00
專業群科	計	4,099	795	2,805	438	61	100.00	19.39	68.43	10.69	1.49
	男	2,124	352	1,458	273	41	100.00	16.57	68.64	12.85	1.93
	女	1,975	443	1,347	165	20	100.00	22.43	68.20	8.35	1.01
機械群	計	26	5	17	2	2	100.00	19.23	65.38	7.69	7.69
	男	22	4	14	2	2	100.00	18.18	63.64	9.09	9.09
	女	4	1	3	-	-	100.00	25.00	75.00	-	-
動力機械群	計	182	28	134	20	-	100.00	15.38	73.63	10.99	-
	男	174	27	128	19	-	100.00	15.52	73.56	10.92	-
	女	8	1	6	1	-	100.00	12.50	75.00	12.50	-
電機與電子群	計	118	16	95	5	2	100.00	13.56	80.51	4.24	1.69
	男	100	13	80	5	2	100.00	13.00	80.00	5.00	2.00
	女	18	3	15	-	-	100.00	16.67	83.33	-	-
化工群	計	-	-	-	-	-	-	-	-	-	-
	男	-	-	-	-	-	-	-	-	-	-
	女	-	-	-	-	-	-	-	-	-	-
土木與建築群	計	-	-	-	-	-	-	-	-	-	-
	男	-	-	-	-	-	-	-	-	-	-
	女	-	-	-	-	-	-	-	-	-	-
商業與管理群	計	860	176	571	109	4	100.00	20.47	66.40	12.67	0.47
	男	487	91	313	81	2	100.00	18.69	64.27	16.63	0.41
	女	373	85	258	28	2	100.00	22.79	69.17	7.51	0.54
外語群	計	96	32	47	11	6	100.00	33.33	48.96	11.46	6.25
	男	37	7	23	5	2	100.00	18.92	62.16	13.51	5.41
	女	59	25	24	6	4	100.00	42.37	40.68	10.17	6.78
設計群	計	187	48	111	21	7	100.00	25.67	59.36	11.23	3.74
	男	102	20	64	13	5	100.00	19.61	62.75	12.75	4.90
	女	85	28	47	8	2	100.00	32.94	55.29	9.41	2.35
農業群	計	-	-	-	-	-	-	-	-	-	-
	男	-	-	-	-	-	-	-	-	-	-
	女	-	-	-	-	-	-	-	-	-	-
食品群	計	-	-	-	-	-	-	-	-	-	-
	男	-	-	-	-	-	-	-	-	-	-
	女	-	-	-	-	-	-	-	-	-	-
家政群	計	497	126	329	42	-	100.00	25.35	66.20	8.45	-
	男	68	17	45	6	-	100.00	25.00	66.18	8.82	-
	女	429	109	284	36	-	100.00	25.41	66.20	8.39	-
餐旅群	計	2,067	348	1,470	213	36	100.00	16.84	71.12	10.30	1.74
	男	1,109	165	779	139	26	100.00	14.88	70.24	12.53	2.34
	女	958	183	691	74	10	100.00	19.10	72.13	7.72	1.04

表1-1-3 高級中等學校畢業生升學就業概況－按群別分
111學年度 SY 2022-2023

單位：人；%

		人數					比率				
		畢業生總計	已升學	已就業	未升學未就業	其他情況	畢業生總計	已升學	已就業	未升學未就業	其他情況
水產群	計	-	-	-	-	-	-	-	-	-	-
	男	-	-	-	-	-	-	-	-	-	-
	女	-	-	-	-	-	-	-	-	-	-
海事群	計	-	-	-	-	-	-	-	-	-	-
	男	-	-	-	-	-	-	-	-	-	-
	女	-	-	-	-	-	-	-	-	-	-
藝術群	計	**66**	**16**	**31**	**15**	**4**	**100.00**	**24.24**	**46.97**	**22.73**	**6.06**
	男	**25**	**8**	**12**	**3**	**2**	**100.00**	**32.00**	**48.00**	**12.00**	**8.00**
	女	**41**	**8**	**19**	**12**	**2**	**100.00**	**19.51**	**46.34**	**29.27**	**4.88**

說明：1. 本表依高級中等學校應屆畢業生升學就業概況調查資料計算。
2. 本表含特教學校附設普通科、實用技能學程及大專校院附設職業類科畢業生資料；本表含進修部資料。

表1-2-1 高級中等學校畢業生升學情形－按設立別分
111學年度 SY 2022-2023

單位：人；%

		人數															比率														
		畢業生總計	已升學計	公立大學日間部	公立大學進修學士班	私立大學日間部	私立大學進修學士班	公立二專日間部	公立二專進修(夜間)部	私立二專日間部	私立二專進修(夜間)部	警察大學	警察專科學校	軍事院校	赴國外、大陸就讀	其他學校	畢業生總計	已升學計	公立大學日間部	公立大學進修學士班	私立大學日間部	私立大學進修學士班	公立二專日間部	公立二專進修(夜間)部	私立二專日間部	私立二專進修(夜間)部	警察大學	警察專科學校	軍事院校	赴國外、大陸就讀	其他學校
總計	**計**	**171,481**	**148,902**	**59,852**	**2,886**	**77,450**	**4,466**	**292**	**106**	**94**	**186**	**147**	**555**	**1,258**	**1,544**	**66**	**100.00**	**86.83**	**34.90**	**1.68**	**45.17**	**2.60**	**0.17**	**0.06**	**0.05**	**0.11**	**0.09**	**0.32**	**0.73**	**0.90**	**0.04**
	男	**88,593**	**74,926**	**32,798**	**1,706**	**35,270**	**2,590**	**183**	**47**	**48**	**69**	**122**	**498**	**847**	**720**	**28**	**100.00**	**84.57**	**37.02**	**1.93**	**39.81**	**2.92**	**0.21**	**0.05**	**0.05**	**0.08**	**0.14**	**0.56**	**0.96**	**0.81**	**0.03**
	女	**82,888**	**73,976**	**27,054**	**1,180**	**42,180**	**1,876**	**109**	**59**	**46**	**117**	**25**	**57**	**411**	**824**	**38**	**100.00**	**89.25**	**32.64**	**1.42**	**50.89**	**2.26**	**0.13**	**0.07**	**0.06**	**0.14**	**0.03**	**0.07**	**0.50**	**0.99**	**0.05**
國立	計	47,688	42,142	20,913	978	18,457	602	88	36	13	12	46	284	474	223	16	100.00	88.37	43.85	2.05	38.70	1.26	0.18	0.08	0.03	0.03	0.10	0.60	0.99	0.47	0.03
	男	25,449	21,807	11,678	626	8,322	380	59	20	5	7	41	252	300	106	11	100.00	85.69	45.89	2.46	32.70	1.49	0.23	0.08	0.02	0.03	0.16	0.99	1.18	0.42	0.04
	女	22,239	20,335	9,235	352	10,135	222	29	16	8	5	5	32	174	117	5	100.00	91.44	41.53	1.58	45.57	1.00	0.13	0.07	0.04	0.02	0.02	0.14	0.78	0.53	0.02
縣市立	計	59,312	56,104	27,415	784	26,482	418	46	4	23	2	35	162	396	319	18	100.00	94.59	46.22	1.32	44.65	0.70	0.08	0.01	0.04	0.00	0.06	0.27	0.67	0.54	0.03
	男	30,769	28,700	15,091	515	12,210	271	33	2	12	1	29	146	257	127	6	100.00	93.28	49.05	1.67	39.68	0.88	0.11	0.01	0.04	0.00	0.09	0.47	0.84	0.41	0.02
	女	28,543	27,404	12,324	269	14,272	147	13	2	11	1	6	16	139	192	12	100.00	96.01	43.18	0.94	50.00	0.52	0.05	0.01	0.04	0.00	0.02	0.06	0.49	0.67	0.04
私立	計	64,481	50,656	11,524	1,124	32,511	3,446	158	66	58	172	66	109	388	1,002	32	100.00	78.56	17.87	1.74	50.42	5.34	0.25	0.10	0.09	0.27	0.10	0.17	0.60	1.55	0.05
	男	32,375	24,419	6,029	565	14,738	1,939	91	25	31	61	52	100	290	487	11	100.00	75.43	18.62	1.75	45.52	5.99	0.28	0.08	0.10	0.19	0.16	0.31	0.90	1.50	0.03
	女	32,106	26,237	5,495	559	17,773	1,507	67	41	27	111	14	9	98	515	21	100.00	81.72	17.12	1.74	55.36	4.69	0.21	0.13	0.08	0.35	0.04	0.03	0.31	1.60	0.07
普通科	**計**	**86,815**	**83,919**	**38,937**	**335**	**41,438**	**281**	**21**	**3**	**21**	**2**	**139**	**481**	**843**	**1,387**	**31**	**100.00**	**96.66**	**44.85**	**0.39**	**47.73**	**0.32**	**0.02**	**0.00**	**0.02**	**0.00**	**0.16**	**0.55**	**0.97**	**1.60**	**0.04**
	男	**42,953**	**41,124**	**20,473**	**157**	**18,559**	**145**	**14**	**2**	**9**	**1**	**116**	**431**	**549**	**656**	**12**	**100.00**	**95.74**	**47.66**	**0.37**	**43.21**	**0.34**	**0.03**	**0.00**	**0.02**	**0.00**	**0.27**	**1.00**	**1.28**	**1.53**	**0.03**
	女	**43,862**	**42,795**	**18,464**	**178**	**22,879**	**136**	**7**	**1**	**12**	**1**	**23**	**50**	**294**	**731**	**19**	**100.00**	**97.57**	**42.10**	**0.41**	**52.16**	**0.31**	**0.02**	**0.00**	**0.03**	**0.00**	**0.05**	**0.11**	**0.67**	**1.67**	**0.04**
國立	計	22,049	21,290	11,823	70	8,600	45	5	3	4	1	45	233	291	167	3	100.00	96.56	53.62	0.32	39.00	0.20	0.02	0.01	0.02	0.00	0.20	1.06	1.32	0.76	0.01
	男	11,094	10,599	6,356	31	3,680	22	3	2	-	1	40	206	172	85	1	100.00	95.54	57.29	0.28	33.17	0.20	0.03	0.02	-	0.01	0.36	1.86	1.55	0.77	0.01
	女	10,955	10,691	5,467	39	4,920	23	2	1	4	-	5	27	119	82	2	100.00	97.59	49.90	0.36	44.91	0.21	0.02	0.01	0.04	-	0.05	0.25	1.09	0.75	0.02
縣市立	計	42,981	41,577	19,899	144	20,556	135	7	-	17	1	35	148	321	304	10	100.00	96.73	46.30	0.34	47.83	0.31	0.02	-	0.04	0.00	0.08	0.34	0.75	0.71	0.02
	男	20,944	20,091	10,268	73	9,160	83	4	-	9	-	29	134	211	119	1	100.00	95.93	49.03	0.35	43.74	0.40	0.02	-	0.04	-	0.14	0.64	1.01	0.57	0.00
	女	22,037	21,486	9,631	71	11,396	52	3	-	8	1	6	14	110	185	9	100.00	97.50	43.70	0.32	51.71	0.24	0.01	-	0.04	0.00	0.03	0.06	0.50	0.84	0.04
私立	計	21,785	21,052	7,215	121	12,282	101	9	-	-	-	59	100	231	916	18	100.00	96.64	33.12	0.56	56.38	0.46	0.04	-	-	-	0.27	0.46	1.06	4.20	0.08
	男	10,915	10,434	3,849	53	5,719	40	7	-	-	-	47	91	166	452	10	100.00	95.59	35.26	0.49	52.40	0.37	0.06	-	-	-	0.43	0.83	1.52	4.14	0.09
	女	10,870	10,618	3,366	68	6,563	61	2	-	-	-	12	9	65	464	8	100.00	97.68	30.97	0.63	60.38	0.56	0.02	-	-	-	0.11	0.08	0.60	4.27	0.07
專業群科	**計**	**64,294**	**53,134**	**18,230**	**2,071**	**29,133**	**2,792**	**235**	**63**	**50**	**108**	**7**	**26**	**303**	**99**	**17**	**100.00**	**82.64**	**28.35**	**3.22**	**45.31**	**4.34**	**0.37**	**0.10**	**0.08**	**0.17**	**0.01**	**0.04**	**0.47**	**0.15**	**0.03**
	男	**34,938**	**28,041**	**10,878**	**1,283**	**13,661**	**1,666**	**152**	**31**	**26**	**40**	**5**	**23**	**225**	**43**	**8**	**100.00**	**80.26**	**31.14**	**3.67**	**39.10**	**4.77**	**0.44**	**0.09**	**0.07**	**0.11**	**0.01**	**0.07**	**0.64**	**0.12**	**0.02**
	女	**29,356**	**25,093**	**7,352**	**788**	**15,472**	**1,126**	**83**	**32**	**24**	**68**	**2**	**3**	**78**	**56**	**9**	**100.00**	**85.48**	**25.04**	**2.68**	**52.70**	**3.84**	**0.28**	**0.11**	**0.08**	**0.23**	**0.01**	**0.01**	**0.27**	**0.19**	**0.03**
國立	計	18,862	15,756	7,452	710	7,036	317	69	13	9	5	1	11	117	10	6	100.00	83.53	39.51	3.76	37.30	1.68	0.37	0.07	0.05	0.03	0.01	0.06	0.62	0.05	0.03
	男	10,876	8,790	4,447	486	3,468	216	52	9	5	3	1	10	82	5	6	100.00	80.82	40.89	4.47	31.89	1.99	0.48	0.08	0.05	0.03	0.01	0.09	0.75	0.05	0.06
	女	7,986	6,966	3,005	224	3,568	101	17	4	4	2	-	1	35	5	-	100.00	87.23	37.63	2.80	44.68	1.26	0.21	0.05	0.05	0.03	-	0.01	0.44	0.06	-
縣市立	計	13,370	12,346	6,903	487	4,712	125	37	1	5	-	-	9	53	13	1	100.00	92.34	51.63	3.64	35.24	0.93	0.28	0.01	0.04	-	-	0.07	0.40	0.10	0.01
	男	8,221	7,469	4,465	345	2,490	86	27	1	3	-	-	7	36	8	1	100.00	90.85	54.31	4.20	30.29	1.05	0.33	0.01	0.04	-	-	0.09	0.44	0.10	0.01
	女	5,149	4,877	2,438	142	2,222	39	10	-	2	-	-	2	17	5	-	100.00	94.72	47.35	2.76	43.15	0.76	0.19	-	0.04	-	-	0.04	0.33	0.10	-
私立	計	32,062	25,032	3,875	874	17,385	2,350	129	49	36	103	6	6	133	76	10	100.00	78.07	12.09	2.73	54.22	7.33	0.40	0.15	0.11	0.32	0.02	0.02	0.41	0.24	0.03
	男	15,841	11,782	1,966	452	7,703	1,364	73	21	18	37	4	6	107	30	1	100.00	74.38	12.41	2.85	48.63	8.61	0.46	0.13	0.11	0.23	0.03	0.04	0.68	0.19	0.01
	女	16,221	13,250	1,909	422	9,682	986	56	28	18	66	2	-	26	46	9	100.00	81.68	11.77	2.60	59.69	6.08	0.35	0.17	0.11	0.41	0.01	-	0.16	0.28	0.06
綜合高中	**計**	**7,130**	**6,610**	**2,166**	**41**	**4,129**	**88**	**1**	**-**	**-**	**-**	**-**	**46**	**88**	**51**	**-**	**100.00**	**92.71**	**30.38**	**0.58**	**57.91**	**1.23**	**0.01**	**-**	**-**	**-**	**-**	**0.65**	**1.23**	**0.72**	**-**
	男	**3,314**	**3,002**	**1,096**	**20**	**1,723**	**47**	**1**	**-**	**-**	**-**	**-**	**42**	**56**	**17**	**-**	**100.00**	**90.59**	**33.07**	**0.60**	**51.99**	**1.42**	**0.03**	**-**	**-**	**-**	**-**	**1.27**	**1.69**	**0.51**	**-**
	女	**3,816**	**3,608**	**1,070**	**21**	**2,406**	**41**	**-**	**-**	**-**	**-**	**-**	**4**	**32**	**34**	**-**	**100.00**	**94.55**	**28.04**	**0.55**	**63.05**	**1.07**	**-**	**-**	**-**	**-**	**-**	**0.10**	**0.84**	**0.89**	**-**
國立	計	3,845	3,630	1,368	9	2,096	13	-	-	-	-	-	39	61	44	-	100.00	94.41	35.58	0.23	54.51	0.34	-	-	-	-	-	1.01	1.59	1.14	-
	男	1,728	1,601	691	3	810	6	-	-	-	-	-	35	42	14	-	100.00	92.65	39.99	0.17	46.88	0.35	-	-	-	-	-	2.03	2.43	0.81	-
	女	2,117	2,029	677	6	1,286	7	-	-	-	-	-	4	19	30	-	100.00	95.84	31.98	0.28	60.75	0.33	-	-	-	-	-	0.19	0.90	1.42	-
縣市立	計	1,707	1,631	498	14	1,071	22	1	-	-	-	-	4	19	2	-	100.00	95.55	29.17	0.82	62.74	1.29	0.06	-	-	-	-	0.23	1.11	0.12	-
	男	801	763	265	6	468	12	1	-	-	-	-	4	7	-	-	100.00	95.26	33.08	0.75	58.43	1.50	0.12	-	-	-	-	0.50	0.87	-	-
	女	906	868	233	8	603	10	-	-	-	-	-	-	12	2	-	100.00	95.81	25.72	0.88	66.56	1.10	-	-	-	-	-	-	1.32	0.22	-
私立	計	1,578	1,349	300	18	962	53	-	-	-	-	-	3	8	5	-	100.00	85.49	19.01	1.14	60.96	3.36	-	-	-	-	-	0.19	0.51	0.32	-
	男	785	638	140	11	445	29	-	-	-	-	-	3	7	3	-	100.00	81.27	17.83	1.40	56.69	3.69	-	-	-	-	-	0.38	0.89	0.38	-
	女	793	711	160	7	517	24	-	-	-	-	-	-	1	2	-	100.00	89.66	20.18	0.88	65.20	3.03	-	-	-	-	-	-	0.13	0.25	-
實用技能學程	**計**	**6,691**	**3,558**	**383**	**205**	**2,196**	**693**	**19**	**7**	**14**	**28**	**1**	**-**	**12**	**-**	**-**	**100.00**	**53.18**	**5.72**	**3.06**	**32.82**	**10.36**	**0.28**	**0.10**	**0.21**	**0.42**	**0.01**	**-**	**0.18**	**-**	**-**
	男	**3,786**	**1,871**	**270**	**141**	**1,021**	**407**	**5**	**3**	**6**	**8**	**1**	**-**	**9**	**-**	**-**	**100.00**	**49.42**	**7.13**	**3.72**	**26.97**	**10.75**	**0.13**	**0.08**	**0.16**	**0.21**	**0.03**	**-**	**0.24**	**-**	**-**
	女	**2,905**	**1,687**	**113**	**64**	**1,175**	**286**	**14**	**4**	**8**	**20**	**-**	**-**	**3**	**-**	**-**	**100.00**	**58.07**	**3.89**	**2.20**	**40.45**	**9.85**	**0.48**	**0.14**	**0.28**	**0.69**	**-**	**-**	**0.10**	**-**	**-**
國立	計	1,555	987	205	95	547	119	12	5	-	-	-	-	4	-	-	100.00	63.47	13.18	6.11	35.18	7.65	0.77	0.32	-	-	-	-	0.26	-	-
	男	927	535	145	65	250	66	4	2	-	-	-	-	3	-	-	100.00	57.71	15.64	7.01	26.97	7.12	0.43	0.22	-	-	-	-	0.32	-	-
	女	628	452	60	30	297	53	8	3	-	-	-	-	1	-	-	100.00	71.97	9.55	4.78	47.29	8.44	1.27	0.48	-	-	-	-	0.16	-	-
縣市立	計	290	181	74	55	24	28	-	-	-	-	-	-	-	-	-	100.00	62.41	25.52	18.97	8.28	9.66	-	-	-	-	-	-	-	-	-
	男	235	146	67	44	15	20	-	-	-	-	-	-	-	-	-	100.00	62.13	28.51	18.72	6.38	8.51	-	-	-	-	-	-	-	-	-
	女	55	35	7	11	9	8	-	-	-	-	-	-	-	-	-	100.00	63.64	12.73	20.00	16.36	14.55	-	-	-	-	-	-	-	-	-
私立	計	4,846	2,390	104	55	1,625	546	7	2	14	28	1	-	8	-	-	100.00	49.32	2.15	1.13	33.53	11.27	0.14	0.04	0.29	0.58	0.02	-	0.17	-	-
	男	2,624	1,190	58	32	756	321	1	1	6	8	1	-	6	-	-	100.00	45.35	2.21	1.22	28.81	12.23	0.04	0.04	0.23	0.30	0.04	-	0.23	-	-
	女	2,222	1,200	46	23	869	225	6	1	8	20	-	-	2	-	-	100.00	54.01	2.07	1.04	39.11	10.13	0.27	0.05	0.36	0.90	-	-	0.09	-	-
進修部	**計**	**6,551**	**1,681**	**136**	**234**	**554**	**612**	**16**	**33**	**9**	**48**	**-**	**2**	**12**	**7**	**18**	**100.00**	**25.66**	**2.08**	**3.57**	**8.46**	**9.34**	**0.24**	**0.50**	**0.14**	**0.73**	**-**	**0.03**	**0.18**	**0.11**	**0.27**
	男	**3,602**	**888**	**81**	**105**	**306**	**325**	**11**	**11**	**7**	**20**	**-**	**2**	**8**	**4**	**8**	**100.00**	**24.65**	**2.25**	**2.92**	**8.50**	**9.02**	**0.31**	**0.31**	**0.19**	**0.56**	**-**	**0.06**	**0.22**	**0.11**	**0.22**
	女	**2,949**	**793**	**55**	**129**	**248**	**287**	**5**	**22**	**2**	**28**	**-**	**-**	**4**	**3**	**10**	**100.00**	**26.89**	**1.87**	**4.37**	**8.41**	**9.73**	**0.17**	**0.75**	**0.07**	**0.95**	**-**	**-**	**0.14**	**0.10**	**0.34**
國立	計	1,377	479	65	94	178	108	2	15	-	6	-	1	1	2	7	100.00	34.79	4.72	6.83	12.93	7.84	0.15	1.09	-	0.44	-	0.07	0.07	0.15	0.51
	男	824	282	39	41	114	70	-	7	-	3	-	1	1	2	4	100.00	34.22	4.73	4.98	13.83	8.50	-	0.85	-	0.36	-	0.12	0.12	0.24	0.49
	女	553	197	26	53	64	38	2	8	-	3	-	-	-	-	3	100.00	35.62	4.70	9.58	11.57	6.87	0.36	1.45	-	0.54	-	-	-	-	0.54
縣市立	計	964	369	41	84	119	108	1	3	1	1	-	1	3	-	7	100.00	38.28	4.25	8.71	12.34	11.20	0.10	0.31	0.10	0.10	-	0.10	0.31	-	0.73
	男	568	231	26	47	77	70	1	1	-	1	-	1	3	-	4	100.00	40.67	4.58	8.27	13.56	12.32	0.18	0.18	-	0.18	-	0.18	0.53	-	0.70
	女	396	138	15	37	42	38	-	2	1	-	-	-	-	-	3	100.00	34.85	3.79	9.34	10.61	9.60	-	0.51	0.25	-	-	-	-	-	0.76
私立	計	4,210	833	30	56	257	396	13	15	8	41	-	-	8	5	4	100.00	19.79	0.71	1.33	6.10	9.41	0.31	0.36	0.19	0.97	-	-	0.19	0.12	0.10
	男	2,210	375	16	17	115	185	10	3	7	16	-	-	4	2	-	100.00	16.97	0.72	0.77	5.20	8.37	0.45	0.14	0.32	0.72	-	-	0.18	0.09	-
	女	2,000	458	14	39	142	211	3	12	1	25	-	-	4	3	4	100.00	22.90	0.70	1.95	7.10	10.55	0.15	0.60	0.05	1.25	-	-	0.20	0.15	0.20

說明：1. 本表依高級中等學校應屆畢業生升學就業概況調查資料計算。
2. 本表含特教學校附設普通科、實用技能學程及大專校院附設職業類科畢業生資料；本表含進修部資料。

表1-2-2 高級中等學校畢業生就業情況－按設立別分

111學年度 SY 2022-2023

單位：人；%

		人數																					比率																			
		畢業生總計	已就業計	農、林、漁、牧業	礦業及土石採取業	製造業	電力及燃氣供應業	用水供應及污染整治業	營建工程業	批發及零售業	運輸及倉儲業	住宿及餐飲業	出版影音及資通訊業	金融及保險業	不動產業	專業、科學及技術服務業	支援服務業	公共行政及國防；強制性社會安全	教育業	醫療保健及社會工作服務業	藝術、娛樂及休閒服務業	其他服務業	畢業生總計	已就業計	農、林、漁、牧業	礦業及土石採取業	製造業	電力及燃氣供應業	用水供應及污染整治業	營建工程業	批發及零售業	運輸及倉儲業	住宿及餐飲業	出版影音及資通訊業	金融及保險業	不動產業	專業、科學及技術服務業	支援服務業	公共行政及國防；強制性社會安全	教育業	醫療保健及社會工作服務業	藝術、娛樂及休閒服務業	其他服務業
總計	**計**	**171,481**	**15,811**	**398**	**46**	**1,277**	**225**	**27**	**792**	**1,422**	**590**	**4,620**	**99**	**125**	**86**	**1,031**	**642**	**1,559**	**76**	**180**	**816**	**1,800**	**100.00**	**9.22**	**0.23**	**0.03**	**0.74**	**0.13**	**0.02**	**0.46**	**0.83**	**0.34**	**2.69**	**0.06**	**0.07**	**0.05**	**0.60**	**0.37**	**0.91**	**0.04**	**0.10**	**0.48**	**1.05**
	男	**88,593**	**9,389**	**325**	**43**	**1,047**	**195**	**24**	**744**	**715**	**463**	**2,252**	**59**	**48**	**45**	**629**	**382**	**1,158**	**17**	**49**	**338**	**856**	**100.00**	**10.60**	**0.37**	**0.05**	**1.18**	**0.22**	**0.03**	**0.84**	**0.81**	**0.52**	**2.54**	**0.07**	**0.05**	**0.05**	**0.71**	**0.43**	**1.31**	**0.02**	**0.06**	**0.38**	**0.97**
	女	**82,888**	**6,422**	**73**	**3**	**230**	**30**	**3**	**48**	**707**	**127**	**2,368**	**40**	**77**	**41**	**402**	**260**	**401**	**59**	**131**	**478**	**944**	**100.00**	**7.75**	**0.09**	**0.00**	**0.28**	**0.04**	**0.00**	**0.06**	**0.85**	**0.15**	**2.86**	**0.05**	**0.09**	**0.05**	**0.48**	**0.31**	**0.48**	**0.07**	**0.16**	**0.58**	**1.14**
國立	計	47,688	3,755	221	9	366	71	7	226	298	96	848	16	14	8	162	205	637	11	60	124	376	100.00	7.87	0.46	0.02	0.77	0.15	0.01	0.47	0.62	0.20	1.78	0.03	0.03	0.02	0.34	0.43	1.34	0.02	0.13	0.26	0.79
	男	25,449	2,445	180	9	313	59	6	214	154	76	384	12	4	5	140	120	479	3	19	51	217	100.00	9.61	0.71	0.04	1.23	0.23	0.02	0.84	0.61	0.30	1.51	0.05	0.02	0.02	0.55	0.47	1.88	0.01	0.07	0.20	0.85
	女	22,239	1,310	41	-	53	12	1	12	144	20	464	4	10	3	22	85	158	8	41	73	159	100.00	5.89	0.18	-	0.24	0.05	0.00	0.05	0.65	0.09	2.09	0.02	0.04	0.01	0.10	0.38	0.71	0.04	0.18	0.33	0.71
縣市立	計	59,312	1,652	17	9	169	41	3	108	125	70	390	14	13	2	57	123	183	4	27	78	219	100.00	2.79	0.03	0.02	0.28	0.07	0.01	0.18	0.21	0.12	0.66	0.02	0.02	0.00	0.10	0.21	0.31	0.01	0.05	0.13	0.37
	男	30,769	1,136	12	9	140	37	3	102	80	62	232	12	5	-	52	81	121	1	10	47	130	100.00	3.69	0.04	0.03	0.46	0.12	0.01	0.33	0.26	0.20	0.75	0.04	0.02	-	0.17	0.26	0.39	0.00	0.03	0.15	0.42
	女	28,543	516	5	-	29	4	-	6	45	8	158	2	8	2	5	42	62	3	17	31	89	100.00	1.81	0.02	-	0.10	0.01	-	0.02	0.16	0.03	0.55	0.01	0.03	0.01	0.02	0.15	0.22	0.01	0.06	0.11	0.31
私立	計	64,481	10,404	160	28	742	113	17	458	999	424	3,382	69	98	76	812	314	739	61	93	614	1,205	100.00	16.13	0.25	0.04	1.15	0.18	0.03	0.71	1.55	0.66	5.24	0.11	0.15	0.12	1.26	0.49	1.15	0.09	0.14	0.95	1.87
	男	32,375	5,808	133	25	594	99	15	428	481	325	1,636	35	39	40	437	181	558	13	20	240	509	100.00	17.94	0.41	0.08	1.83	0.31	0.05	1.32	1.49	1.00	5.05	0.11	0.12	0.12	1.35	0.56	1.72	0.04	0.06	0.74	1.57
	女	32,106	4,596	27	3	148	14	2	30	518	99	1,746	34	59	36	375	133	181	48	73	374	696	100.00	14.32	0.08	0.01	0.46	0.04	0.01	0.09	1.61	0.31	5.44	0.11	0.18	0.11	1.17	0.41	0.56	0.15	0.23	1.16	2.17
普通科	**計**	**86,815**	**868**	**5**	**9**	**30**	**9**	**3**	**44**	**34**	**17**	**184**	**-**	**4**	**-**	**29**	**49**	**287**	**3**	**6**	**38**	**117**	**100.00**	**1.00**	**0.01**	**0.01**	**0.03**	**0.01**	**0.00**	**0.05**	**0.04**	**0.02**	**0.21**	**-**	**0.00**	**-**	**0.03**	**0.06**	**0.33**	**0.00**	**0.01**	**0.04**	**0.13**
	男	**42,953**	**582**	**4**	**9**	**18**	**8**	**3**	**41**	**20**	**16**	**107**	**-**	**2**	**-**	**25**	**36**	**194**	**1**	**2**	**17**	**79**	**100.00**	**1.35**	**0.01**	**0.02**	**0.04**	**0.02**	**0.01**	**0.10**	**0.05**	**0.04**	**0.25**	**-**	**0.00**	**-**	**0.06**	**0.08**	**0.45**	**0.00**	**0.00**	**0.04**	**0.18**
	女	**43,862**	**286**	**1**	**-**	**12**	**1**	**-**	**3**	**14**	**1**	**77**	**-**	**2**	**-**	**4**	**13**	**93**	**2**	**4**	**21**	**38**	**100.00**	**0.65**	**0.00**	**-**	**0.03**	**0.00**	**-**	**0.01**	**0.03**	**0.00**	**0.18**	**-**	**0.00**	**-**	**0.01**	**0.03**	**0.21**	**0.00**	**0.01**	**0.05**	**0.09**
國立	計	22,049	214	2	-	6	2	-	17	14	2	43	-	1	-	4	6	85	1	3	7	21	100.00	0.97	0.01	-	0.03	0.01	-	0.08	0.06	0.01	0.20	-	0.00	-	0.02	0.03	0.39	0.00	0.01	0.03	0.10
	男	11,094	139	2	-	2	2	-	16	7	1	23	-	-	-	3	6	61	-	-	3	13	100.00	1.25	0.02	-	0.02	0.02	-	0.14	0.06	0.01	0.21	-	-	-	0.03	0.05	0.55	-	-	0.03	0.12
	女	10,955	75	-	-	4	-	-	1	7	1	20	-	1	-	1	-	24	1	3	4	8	100.00	0.68	-	-	0.04	-	-	0.01	0.06	0.01	0.18	-	0.01	-	0.01	-	0.22	0.01	0.03	0.04	0.07
縣市立	計	42,981	465	2	9	20	6	2	25	12	8	116	-	3	-	9	39	125	1	3	21	64	100.00	1.08	0.00	0.02	0.05	0.01	0.00	0.06	0.03	0.02	0.27	-	0.01	-	0.02	0.09	0.29	0.00	0.01	0.05	0.15
	男	20,944	308	1	9	13	6	2	23	6	8	69	-	2	-	9	26	80	-	2	8	44	100.00	1.47	0.00	0.04	0.06	0.03	0.01	0.11	0.03	0.04	0.33	-	0.01	-	0.04	0.12	0.38	-	0.01	0.04	0.21
	女	22,037	157	1	-	7	-	-	2	6	-	47	-	1	-	-	13	45	1	1	13	20	100.00	0.71	0.00	-	0.03	-	-	0.01	0.03	-	0.21	-	0.00	-	-	0.06	0.20	0.00	0.00	0.06	0.09
私立	計	21,785	189	1	-	4	1	1	2	8	7	25	-	-	-	16	4	77	1	-	10	32	100.00	0.87	0.00	-	0.02	0.00	0.00	0.01	0.04	0.03	0.11	-	-	-	0.07	0.02	0.35	0.00	-	0.05	0.15
	男	10,915	135	1	-	3	-	1	2	7	7	15	-	-	-	13	4	53	1	-	6	22	100.00	1.24	0.01	-	0.03	-	0.01	0.02	0.06	0.06	0.14	-	-	-	0.12	0.04	0.49	0.01	-	0.05	0.20
	女	10,870	54	-	-	1	1	-	-	1	-	10	-	-	-	3	-	24	-	-	4	10	100.00	0.50	-	-	0.01	0.01	-	-	0.01	-	0.09	-	-	-	0.03	-	0.22	-	-	0.04	0.09
專業群科	**計**	**64,294**	**8,113**	**212**	**19**	**583**	**118**	**11**	**349**	**659**	**215**	**2,562**	**54**	**33**	**8**	**593**	**303**	**957**	**53**	**81**	**392**	**911**	**100.00**	**12.62**	**0.33**	**0.03**	**0.91**	**0.18**	**0.02**	**0.54**	**1.02**	**0.33**	**3.98**	**0.08**	**0.05**	**0.01**	**0.92**	**0.47**	**1.49**	**0.08**	**0.13**	**0.61**	**1.42**
	男	**34,938**	**4,948**	**172**	**18**	**519**	**108**	**8**	**330**	**357**	**177**	**1,271**	**34**	**16**	**4**	**373**	**177**	**742**	**10**	**26**	**170**	**436**	**100.00**	**14.16**	**0.49**	**0.05**	**1.49**	**0.31**	**0.02**	**0.94**	**1.02**	**0.51**	**3.64**	**0.10**	**0.05**	**0.01**	**1.07**	**0.51**	**2.12**	**0.03**	**0.07**	**0.49**	**1.25**
	女	**29,356**	**3,165**	**40**	**1**	**64**	**10**	**3**	**19**	**302**	**38**	**1,291**	**20**	**17**	**4**	**220**	**126**	**215**	**43**	**55**	**222**	**475**	**100.00**	**10.78**	**0.14**	**0.00**	**0.22**	**0.03**	**0.01**	**0.06**	**1.03**	**0.13**	**4.40**	**0.07**	**0.06**	**0.01**	**0.75**	**0.43**	**0.73**	**0.15**	**0.19**	**0.76**	**1.62**
國立	計	18,862	2,249	139	4	217	49	4	112	171	49	521	8	4	3	102	124	450	7	25	58	202	100.00	11.92	0.74	0.02	1.15	0.26	0.02	0.59	0.91	0.26	2.76	0.04	0.02	0.02	0.54	0.66	2.39	0.04	0.13	0.31	1.07
	男	10,876	1,506	111	4	197	43	3	108	95	40	231	5	2	2	89	69	349	3	6	26	123	100.00	13.85	1.02	0.04	1.81	0.40	0.03	0.99	0.87	0.37	2.12	0.05	0.02	0.02	0.82	0.63	3.21	0.03	0.06	0.24	1.13
	女	7,986	743	28	-	20	6	1	4	76	9	290	3	2	1	13	55	101	4	19	32	79	100.00	9.30	0.35	-	0.25	0.08	0.01	0.05	0.95	0.11	3.63	0.04	0.03	0.01	0.16	0.69	1.26	0.05	0.24	0.40	0.99
縣市立	計	13,370	622	8	-	75	22	1	29	65	26	150	10	2	-	30	46	39	3	15	17	84	100.00	4.65	0.06	-	0.56	0.16	0.01	0.22	0.49	0.19	1.12	0.07	0.01	-	0.22	0.34	0.29	0.02	0.11	0.13	0.63
	男	8,221	471	7	-	63	21	1	28	47	24	100	9	-	-	30	36	30	1	7	10	57	100.00	5.73	0.09	-	0.77	0.26	0.01	0.34	0.57	0.29	1.22	0.11	-	-	0.36	0.44	0.36	0.01	0.09	0.12	0.69
	女	5,149	151	1	-	12	1	-	1	18	2	50	1	2	-	-	10	9	2	8	7	27	100.00	2.93	0.02	-	0.23	0.02	-	0.02	0.35	0.04	0.97	0.02	0.04	-	-	0.19	0.17	0.04	0.16	0.14	0.52
私立	計	32,062	5,242	65	15	291	47	6	208	423	140	1,891	36	27	5	461	133	468	43	41	317	625	100.00	16.35	0.20	0.05	0.91	0.15	0.02	0.65	1.32	0.44	5.90	0.11	0.08	0.02	1.44	0.41	1.46	0.13	0.13	0.99	1.95
	男	15,841	2,971	54	14	259	44	4	194	215	113	940	20	14	2	254	72	363	6	13	134	256	100.00	18.76	0.34	0.09	1.63	0.28	0.03	1.22	1.36	0.71	5.93	0.13	0.09	0.01	1.60	0.45	2.29	0.04	0.08	0.85	1.62
	女	16,221	2,271	11	1	32	3	2	14	208	27	951	16	13	3	207	61	105	37	28	183	369	100.00	14.00	0.07	0.01	0.20	0.02	0.01	0.09	1.28	0.17	5.86	0.10	0.08	0.02	1.28	0.38	0.65	0.23	0.17	1.13	2.27
綜合高中	**計**	**7,130**	**301**	**5**	**2**	**19**	**3**	**-**	**10**	**26**	**3**	**89**	**-**	**1**	**2**	**10**	**10**	**78**	**3**	**4**	**14**	**22**	**100.00**	**4.22**	**0.07**	**0.03**	**0.27**	**0.04**	**-**	**0.14**	**0.36**	**0.04**	**1.25**	**-**	**0.01**	**0.03**	**0.14**	**0.14**	**1.09**	**0.04**	**0.06**	**0.20**	**0.31**
	男	**3,314**	**165**	**4**	**2**	**18**	**2**	**-**	**10**	**8**	**2**	**40**	**-**	**1**	**2**	**10**	**2**	**43**	**-**	**1**	**9**	**11**	**100.00**	**4.98**	**0.12**	**0.06**	**0.54**	**0.06**	**-**	**0.30**	**0.24**	**0.06**	**1.21**	**-**	**0.03**	**0.06**	**0.30**	**0.06**	**1.30**	**-**	**0.03**	**0.27**	**0.33**
	女	**3,816**	**136**	**1**	**-**	**1**	**1**	**-**	**-**	**18**	**1**	**49**	**-**	**-**	**-**	**-**	**8**	**35**	**3**	**3**	**5**	**11**	**100.00**	**3.56**	**0.03**	**-**	**0.03**	**0.03**	**-**	**-**	**0.47**	**0.03**	**1.28**	**-**	**-**	**-**	**-**	**0.21**	**0.92**	**0.08**	**0.08**	**0.13**	**0.29**
國立	計	3,845	109	4	-	7	-	-	5	6	2	28	-	-	-	6	4	33	-	2	2	10	100.00	2.83	0.10	-	0.18	-	-	0.13	0.16	0.05	0.73	-	-	-	0.16	0.10	0.86	-	0.05	0.05	0.26
	男	1,728	63	4	-	7	-	-	5	4	1	11	-	-	-	6	-	19	-	1	-	5	100.00	3.65	0.23	-	0.41	-	-	0.29	0.23	0.06	0.64	-	-	-	0.35	-	1.10	-	0.06	-	0.29
	女	2,117	46	-	-	-	-	-	-	2	1	17	-	-	-	-	4	14	-	1	2	5	100.00	2.17	-	-	-	-	-	-	0.09	0.05	0.80	-	-	-	-	0.19	0.66	-	0.05	0.09	0.24
縣市立	計	1,707	41	-	-	2	-	-	3	3	-	15	-	-	-	-	4	12	-	-	-	2	100.00	2.40	-	-	0.12	-	-	0.18	0.18	-	0.88	-	-	-	-	0.23	0.70	-	-	-	0.12
	男	801	17	-	-	2	-	-	3	1	-	4	-	-	-	-	-	6	-	-	-	1	100.00	2.12	-	-	0.25	-	-	0.37	0.12	-	0.50	-	-	-	-	-	0.75	-	-	-	0.12
	女	906	24	-	-	-	-	-	-	2	-	11	-	-	-	-	4	6	-	-	-	1	100.00	2.65	-	-	-	-	-	-	0.22	-	1.21	-	-	-	-	0.44	0.66	-	-	-	0.11
私立	計	1,578	151	1	2	10	3	-	2	17	1	46	-	1	2	4	2	33	3	2	12	10	100.00	9.57	0.06	0.13	0.63	0.19	-	0.13	1.08	0.06	2.92	-	0.06	0.13	0.25	0.13	2.09	0.19	0.13	0.76	0.63
	男	785	85	-	2	9	2	-	2	3	1	25	-	1	2	4	2	18	-	-	9	5	100.00	10.83	-	0.25	1.15	0.25	-	0.25	0.38	0.13	3.18	-	0.13	0.25	0.51	0.25	2.29	-	-	1.15	0.64
	女	793	66	1	-	1	1	-	-	14	-	21	-	-	-	-	-	15	3	2	3	5	100.00	8.32	0.13	-	0.13	0.13	-	-	1.77	-	2.65	-	-	-	-	-	1.89	0.38	0.25	0.38	0.63
實用技能學程	**計**	**6,691**	**2,517**	**76**	**5**	**204**	**31**	**4**	**149**	**227**	**103**	**874**	**13**	**9**	**10**	**188**	**92**	**167**	**6**	**7**	**65**	**287**	**100.00**	**37.62**	**1.14**	**0.07**	**3.05**	**0.46**	**0.06**	**2.23**	**3.39**	**1.54**	**13.06**	**0.19**	**0.13**	**0.15**	**2.81**	**1.37**	**2.50**	**0.09**	**0.10**	**0.97**	**4.29**
	男	**3,786**	**1,502**	**71**	**4**	**177**	**27**	**4**	**144**	**102**	**82**	**422**	**6**	**3**	**4**	**130**	**63**	**125**	**4**	**3**	**17**	**114**	**100.00**	**39.67**	**1.88**	**0.11**	**4.68**	**0.71**	**0.11**	**3.80**	**2.69**	**2.17**	**11.15**	**0.16**	**0.08**	**0.11**	**3.43**	**1.66**	**3.30**	**0.11**	**0.08**	**0.45**	**3.01**
	女	**2,905**	**1,015**	**5**	**1**	**27**	**4**	**-**	**5**	**125**	**21**	**452**	**7**	**6**	**6**	**58**	**29**	**42**	**2**	**4**	**48**	**173**	**100.00**	**34.94**	**0.17**	**0.03**	**0.93**	**0.14**	**-**	**0.17**	**4.30**	**0.72**	**15.56**	**0.24**	**0.21**	**0.21**	**2.00**	**1.00**	**1.45**	**0.07**	**0.14**	**1.65**	**5.96**
國立	計	1,555	424	25	-	42	5	1	28	22	11	123	4	-	-	11	43	44	1	1	13	50	100.00	27.27	1.61	-	2.70	0.32	0.06	1.80	1.41	0.71	7.91	0.26	-	-	0.71	2.77	2.83	0.06	0.06	0.84	3.22
	男	927	281	25	-	38	5	1	27	10	10	65	3	-	-	10	29	32	-	-	3	23	100.00	30.31	2.70	-	4.10	0.54	0.11	2.91	1.08	1.08	7.01	0.32	-	-	1.08	3.13	3.45	-	-	0.32	2.48
	女	628	143	-	-	4	-	-	1	12	1	58	1	-	-	1	14	12	1	1	10	27	100.00	22.77	-	-	0.64	-	-	0.16	1.91	0.16	9.24	0.16	-	-	0.16	2.23	1.91	0.16	0.16	1.59	4.30
縣市立	計	290	90	2	-	17	6	-	7	10	7	23	1	1	1	4	2	1	-	-	3	5	100.00	31.03	0.69	-	5.86	2.07	-	2.41	3.45	2.41	7.93	0.34	0.34	0.34	1.38	0.69	0.34	-	-	1.03	1.72
	男	235	73	2	-	17	4	-	7	9	6	15	1	-	-	4	2	-	-	-	3	3	100.00	31.06	0.85	-	7.23	1.70	-	2.98	3.83	2.55	6.38	0.43	-	-	1.70	0.85	-	-	-	1.28	1.28
	女	55	17	-	-	-	2	-	-	1	1	8	-	1	1	-	-	1	-	-	-	2	100.00	30.91	-	-	-	3.64	-	-	1.82	1.82	14.55	-	1.82	1.82	-	-	1.82	-	-	-	3.64
私立	計	4,846	2,003	49	5	145	20	3	114	195	85	728	8	8	9	173	47	122	5	6	49	232	100.00	41.33	1.01	0.10	2.99	0.41	0.06	2.35	4.02	1.75	15.02	0.17	0.17	0.19	3.57	0.97	2.52	0.10	0.12	1.01	4.79
	男	2,624	1,148	44	4	122	18	3	110	83	66	342	2	3	4	116	32	93	4	3	11	88	100.00	43.75	1.68	0.15	4.65	0.69	0.11	4.19	3.16	2.52	13.03	0.08	0.11	0.15	4.42	1.22	3.54	0.15	0.11	0.42	3.35
	女	2,222	855	5	1	23	2	-	4	112	19	386	6	5	5	57	15	29	1	3	38	144	100.00	38.48	0.23	0.05	1.04	0.09	-	0.18	5.04	0.86	17.37	0.27	0.23	0.23	2.57	0.68	1.31	0.05	0.14	1.71	6.48
進修部	**計**	**6,551**	**4,012**	**100**	**11**	**441**	**64**	**9**	**240**	**476**	**252**	**911**	**32**	**78**	**66**	**211**	**188**	**70**	**11**	**82**	**307**	**463**	**100.00**	**61.24**	**1.53**	**0.17**	**6.73**	**0.98**	**0.14**	**3.66**	**7.27**	**3.85**	**13.91**	**0.49**	**1.19**	**1.01**	**3.22**	**2.87**	**1.07**	**0.17**	**1.25**	**4.69**	**7.07**
	男	**3,602**	**2,192**	**74**	**10**	**315**	**50**	**9**	**219**	**228**	**186**	**412**	**19**	**26**	**35**	**91**	**104**	**54**	**2**	**17**	**125**	**216**	**100.00**	**60.86**	**2.05**	**0.28**	**8.75**	**1.39**	**0.25**	**6.08**	**6.33**	**5.16**	**11.44**	**0.53**	**0.72**	**0.97**	**2.53**	**2.89**	**1.50**	**0.06**	**0.47**	**3.47**	**6.00**
	女	**2,949**	**1,820**	**26**	**1**	**126**	**14**	**-**	**21**	**248**	**66**	**499**	**13**	**52**	**31**	**120**	**84**	**16**	**9**	**65**	**182**	**247**	**100.00**	**61.72**	**0.88**	**0.03**	**4.27**	**0.47**	**-**	**0.71**	**8.41**	**2.24**	**16.92**	**0.44**	**1.76**	**1.05**	**4.07**	**2.85**	**0.54**	**0.31**	**2.20**	**6.17**	**8.38**
國立	計	1,377	759	51	5	94	15	2	64	85	32	133	4	9	5	39	28	25	2	29	44	93	100.00	55.12	3.70	0.36	6.83	1.09	0.15	4.65	6.17	2.32	9.66	0.29	0.65	0.36	2.83	2.03	1.82	0.15	2.11	3.20	6.75
	男	824	456	38	5	69	9	2	58	38	24	54	4	2	3	32	16	18	-	12	19	53	100.00	55.34	4.61	0.61	8.37	1.09	0.24	7.04	4.61	2.91	6.55	0.49	0.24	0.36	3.88	1.94	2.18	-	1.46	2.31	6.43
	女	553	303	13	-	25	6	-	6	47	8	79	-	7	2	7	12	7	2	17	25	40	100.00	54.79	2.35	-	4.52	1.08	-	1.08	8.50	1.45	14.29	-	1.27	0.36	1.27	2.17	1.27	0.36	3.07	4.52	7.23
縣市立	計	964	434	5	-	55	7	-	44	35	29	86	3	7	1	14	32	6	-	9	37	64	100.00	45.02	0.52	-	5.71	0.73	-	4.56	3.63	3.01	8.92	0.31	0.73	0.10	1.45	3.32	0.62	-	0.93	3.84	6.64
	男	568	267	2	-	45	6	-	41	17	24	44	2	3	-	9	17	5	-	1	26	25	100.00	47.01	0.35	-	7.92	1.06	-	7.22	2.99	4.23	7.75	0.35	0.53	-	1.58	2.99	0.88	-	0.18	4.58	4.40
	女	396	167	3	-	10	1	-	3	18	5	42	1	4	1	5	15	1	-	8	11	39	100.00	42.17	0.76	-	2.53	0.25	-	0.76	4.55	1.26	10.61	0.25	1.01	0.25	1.26	3.79	0.25	-	2.02	2.78	9.85
私立	計	4,210	2,819	44	6	292	42	7	132	356	191	692	25	62	60	158	128	39	9	44	226	306	100.00	66.96	1.05	0.14	6.94	1.00	0.17	3.14	8.46	4.54	16.44	0.59	1.47	1.43	3.75	3.04	0.93	0.21	1.05	5.37	7.27
	男	2,210	1,469	34	5	201	35	7	120	173	138	314	13	21	32	50	71	31	2	4	80	138	100.00	66.47	1.54	0.23	9.10	1.58	0.32	5.43	7.83	6.24	14.21	0.59	0.95	1.45	2.26	3.21	1.40	0.09	0.18	3.62	6.24
	女	2,000	1,350	10	1	91	7	-	12	183	53	378	12	41	28	108	57	8	7	40	146	168	100.00	67.50	0.50	0.05	4.55	0.35	-	0.60	9.15	2.65	18.90	0.60	2.05	1.40	5.40	2.85	0.40	0.35	2.00	7.30	8.40

說明：1. 本表依高級中等學校應屆畢業生升學就業概況調查資料計算。

2. 本表含特教學校附設普通科、實用技能學程及大專校院附設職業類科畢業生資料；本表含進修部資料。

表1-2-3 高級中等學校畢業生未升學未就業情況－按設立別分

111學年度 SY 2022-2023

單位：人；%

		人數									比率								
		畢業生總計	未升學未就業 計	正在接受職業訓練	正在軍中服役	需要工作而未找到	補習或準備升學	健康不良在家休養	準備出國	其他	畢業生總計	未升學未就業 計	正在接受職業訓練	正在軍中服役	需要工作而未找到	補習或準備升學	健康不良在家休養	準備出國	其他
總計	**計**	**171,481**	**5,988**	**368**	**1,167**	**1,508**	**1,850**	**196**	**167**	**732**	**100.00**	**3.49**	**0.21**	**0.68**	**0.88**	**1.08**	**0.11**	**0.10**	**0.43**
	男	**88,593**	**3,833**	**190**	**1,167**	**781**	**1,093**	**89**	**86**	**427**	**100.00**	**4.33**	**0.21**	**1.32**	**0.88**	**1.23**	**0.10**	**0.10**	**0.48**
	女	**82,888**	**2,155**	**178**	**-**	**727**	**757**	**107**	**81**	**305**	**100.00**	**2.60**	**0.21**	**-**	**0.88**	**0.91**	**0.13**	**0.10**	**0.37**
國立	計	47,688	1,506	87	276	378	505	53	20	187	100.00	3.16	0.18	0.58	0.79	1.06	0.11	0.04	0.39
	男	25,449	1,007	44	276	206	315	27	10	129	100.00	3.96	0.17	1.08	0.81	1.24	0.11	0.04	0.51
	女	22,239	499	43	-	172	190	26	10	58	100.00	2.24	0.19	-	0.77	0.85	0.12	0.04	0.26
縣市立	計	59,312	1,412	56	152	115	781	32	28	248	100.00	2.38	0.09	0.26	0.19	1.32	0.05	0.05	0.42
	男	30,769	852	35	152	75	450	18	14	108	100.00	2.77	0.11	0.49	0.24	1.46	0.06	0.05	0.35
	女	28,543	560	21	-	40	331	14	14	140	100.00	1.96	0.07	-	0.14	1.16	0.05	0.05	0.49
私立	計	64,481	3,070	225	739	1,015	564	111	119	297	100.00	4.76	0.35	1.15	1.57	0.87	0.17	0.18	0.46
	男	32,375	1,974	111	739	500	328	44	62	190	100.00	6.10	0.34	2.28	1.54	1.01	0.14	0.19	0.59
	女	32,106	1,096	114	-	515	236	67	57	107	100.00	3.41	0.36	-	1.60	0.74	0.21	0.18	0.33
普通科	**計**	**86,815**	**1,841**	**50**	**136**	**50**	**1,447**	**14**	**86**	**58**	**100.00**	**2.12**	**0.06**	**0.16**	**0.06**	**1.67**	**0.02**	**0.10**	**0.07**
	男	**42,953**	**1,144**	**33**	**136**	**27**	**863**	**5**	**42**	**38**	**100.00**	**2.66**	**0.08**	**0.32**	**0.06**	**2.01**	**0.01**	**0.10**	**0.09**
	女	**43,862**	**697**	**17**	**-**	**23**	**584**	**9**	**44**	**20**	**100.00**	**1.59**	**0.04**	**-**	**0.05**	**1.33**	**0.02**	**0.10**	**0.05**
國立	計	22,049	488	9	29	23	391	7	7	22	100.00	2.21	0.04	0.13	0.10	1.77	0.03	0.03	0.10
	男	11,094	320	6	29	11	249	3	3	19	100.00	2.88	0.05	0.26	0.10	2.24	0.03	0.03	0.17
	女	10,955	168	3	-	12	142	4	4	3	100.00	1.53	0.03	-	0.11	1.30	0.04	0.04	0.03
縣市立	計	42,981	828	24	69	14	673	3	16	29	100.00	1.93	0.06	0.16	0.03	1.57	0.01	0.04	0.07
	男	20,944	486	13	69	9	370	1	8	16	100.00	2.32	0.06	0.33	0.04	1.77	0.00	0.04	0.08
	女	22,037	342	11	-	5	303	2	8	13	100.00	1.55	0.05	-	0.02	1.37	0.01	0.04	0.06
私立	計	21,785	525	17	38	13	383	4	63	7	100.00	2.41	0.08	0.17	0.06	1.76	0.02	0.29	0.03
	男	10,915	338	14	38	7	244	1	31	3	100.00	3.10	0.13	0.35	0.06	2.24	0.01	0.28	0.03
	女	10,870	187	3	-	6	139	3	32	4	100.00	1.72	0.03	-	0.06	1.28	0.03	0.29	0.04
專業群科	**計**	**64,294**	**2,645**	**200**	**671**	**953**	**272**	**126**	**62**	**361**	**100.00**	**4.11**	**0.31**	**1.04**	**1.48**	**0.42**	**0.20**	**0.10**	**0.56**
	男	**34,938**	**1,731**	**102**	**671**	**499**	**145**	**62**	**35**	**217**	**100.00**	**4.95**	**0.29**	**1.92**	**1.43**	**0.42**	**0.18**	**0.10**	**0.62**
	女	**29,356**	**914**	**98**	**-**	**454**	**127**	**64**	**27**	**144**	**100.00**	**3.11**	**0.33**	**-**	**1.55**	**0.43**	**0.22**	**0.09**	**0.49**
國立	計	18,862	725	61	171	276	68	33	8	108	100.00	3.84	0.32	0.91	1.46	0.36	0.17	0.04	0.57
	男	10,876	488	29	171	152	36	17	5	78	100.00	4.49	0.27	1.57	1.40	0.33	0.16	0.05	0.72
	女	7,986	237	32	-	124	32	16	3	30	100.00	2.97	0.40	-	1.55	0.40	0.20	0.04	0.38
縣市立	計	13,370	380	18	43	80	82	23	8	126	100.00	2.84	0.13	0.32	0.60	0.61	0.17	0.06	0.94
	男	8,221	265	14	43	56	65	13	4	70	100.00	3.22	0.17	0.52	0.68	0.79	0.16	0.05	0.85
	女	5,149	115	4	-	24	17	10	4	56	100.00	2.23	0.08	-	0.47	0.33	0.19	0.08	1.09
私立	計	32,062	1,540	121	457	597	122	70	46	127	100.00	4.80	0.38	1.43	1.86	0.38	0.22	0.14	0.40
	男	15,841	978	59	457	291	44	32	26	69	100.00	6.17	0.37	2.88	1.84	0.28	0.20	0.16	0.44
	女	16,221	562	62	-	306	78	38	20	58	100.00	3.46	0.38	-	1.89	0.48	0.23	0.12	0.36
綜合高中	**計**	**7,130**	**184**	**9**	**42**	**31**	**60**	**-**	**3**	**39**	**100.00**	**2.58**	**0.13**	**0.59**	**0.43**	**0.84**	**-**	**0.04**	**0.55**
	男	**3,314**	**133**	**4**	**42**	**23**	**39**	**-**	**2**	**23**	**100.00**	**4.01**	**0.12**	**1.27**	**0.69**	**1.18**	**-**	**0.06**	**0.69**
	女	**3,816**	**51**	**5**	**-**	**8**	**21**	**-**	**1**	**16**	**100.00**	**1.34**	**0.13**	**-**	**0.21**	**0.55**	**-**	**0.03**	**0.42**
國立	計	3,845	79	1	8	14	36	-	1	19	100.00	2.05	0.03	0.21	0.36	0.94	-	0.03	0.49
	男	1,728	55	1	8	9	22	-	1	14	100.00	3.18	0.06	0.46	0.52	1.27	-	0.06	0.81
	女	2,117	24	-	-	5	14	-	-	5	100.00	1.13	-	-	0.24	0.66	-	-	0.24
縣市立	計	1,707	28	6	4	3	11	-	1	3	100.00	1.64	0.35	0.23	0.18	0.64	-	0.06	0.18
	男	801	17	2	4	1	7	-	1	2	100.00	2.12	0.25	0.50	0.12	0.87	-	0.12	0.25
	女	906	11	4	-	2	4	-	-	1	100.00	1.21	0.44	-	0.22	0.44	-	-	0.11
私立	計	1,578	77	2	30	14	13	-	1	17	100.00	4.88	0.13	1.90	0.89	0.82	-	0.06	1.08
	男	785	61	1	30	13	10	-	-	7	100.00	7.77	0.13	3.82	1.66	1.27	-	-	0.89
	女	793	16	1	-	1	3	-	1	10	100.00	2.02	0.13	-	0.13	0.38	-	0.13	1.26
實用技能學程	**計**	**6,691**	**548**	**49**	**177**	**264**	**12**	**16**	**5**	**25**	**100.00**	**8.19**	**0.73**	**2.65**	**3.95**	**0.18**	**0.24**	**0.07**	**0.37**
	男	**3,786**	**359**	**18**	**177**	**130**	**8**	**9**	**2**	**15**	**100.00**	**9.48**	**0.48**	**4.68**	**3.43**	**0.21**	**0.24**	**0.05**	**0.40**
	女	**2,905**	**189**	**31**	**-**	**134**	**4**	**7**	**3**	**10**	**100.00**	**6.51**	**1.07**	**-**	**4.61**	**0.14**	**0.24**	**0.10**	**0.34**
國立	計	1,555	93	3	39	39	3	1	1	7	100.00	5.98	0.19	2.51	2.51	0.19	0.06	0.06	0.45
	男	927	70	2	39	21	3	1	-	4	100.00	7.55	0.22	4.21	2.27	0.32	0.11	-	0.43
	女	628	23	1	-	18	-	-	1	3	100.00	3.66	0.16	-	2.87	-	-	0.16	0.48
縣市立	計	290	19	-	12	4	1	-	2	-	100.00	6.55	-	4.14	1.38	0.34	-	0.69	-
	男	235	16	-	12	2	1	-	1	-	100.00	6.81	-	5.11	0.85	0.43	-	0.43	-
	女	55	3	-	-	2	-	-	1	-	100.00	5.45	-	-	3.64	-	-	1.82	-
私立	計	4,846	436	46	126	221	8	15	2	18	100.00	9.00	0.95	2.60	4.56	0.17	0.31	0.04	0.37
	男	2,624	273	16	126	107	4	8	1	11	100.00	10.40	0.61	4.80	4.08	0.15	0.30	0.04	0.42
	女	2,222	163	30	-	114	4	7	1	7	100.00	7.34	1.35	-	5.13	0.18	0.32	0.05	0.32
進修部	**計**	**6,551**	**770**	**60**	**141**	**210**	**59**	**40**	**11**	**249**	**100.00**	**11.75**	**0.92**	**2.15**	**3.21**	**0.90**	**0.61**	**0.17**	**3.80**
	男	**3,602**	**466**	**33**	**141**	**102**	**38**	**13**	**5**	**134**	**100.00**	**12.94**	**0.92**	**3.91**	**2.83**	**1.05**	**0.36**	**0.14**	**3.72**
	女	**2,949**	**304**	**27**	**-**	**108**	**21**	**27**	**6**	**115**	**100.00**	**10.31**	**0.92**	**-**	**3.66**	**0.71**	**0.92**	**0.20**	**3.90**
國立	計	1,377	121	13	29	26	7	12	3	31	100.00	8.79	0.94	2.11	1.89	0.51	0.87	0.22	2.25
	男	824	74	6	29	13	5	6	1	14	100.00	8.98	0.73	3.52	1.58	0.61	0.73	0.12	1.70
	女	553	47	7	-	13	2	6	2	17	100.00	8.50	1.27	-	2.35	0.36	1.08	0.36	3.07
縣市立	計	964	157	8	24	14	14	6	1	90	100.00	16.29	0.83	2.49	1.45	1.45	0.62	0.10	9.34
	男	568	68	6	24	7	7	4	-	20	100.00	11.97	1.06	4.23	1.23	1.23	0.70	-	3.52
	女	396	89	2	-	7	7	2	1	70	100.00	22.47	0.51	-	1.77	1.77	0.51	0.25	17.68
私立	計	4,210	492	39	88	170	38	22	7	128	100.00	11.69	0.93	2.09	4.04	0.90	0.52	0.17	3.04
	男	2,210	324	21	88	82	26	3	4	100	100.00	14.66	0.95	3.98	3.71	1.18	0.14	0.18	4.52
	女	2,000	168	18	-	88	12	19	3	28	100.00	8.40	0.90	-	4.40	0.60	0.95	0.15	1.40

說明：1.本表依高級中等學校應屆畢業生升學就業概況調查資料計算。

2.本表含特教學校附設普通科、實用技能學程及大專校院附設職業類科畢業生資料；本表含進修部資料。

表1-2-4 高級中等學校畢業生其他情況－按設立別分
111學年度 SY 2022-2023

單位：人；%

		人數					比率				
		畢業生總計	其他情況計	遷居國外	死亡	無法聯繫或不詳	畢業生總計	其他情況計	遷居國外	死亡	無法聯繫或不詳
總計	**計**	**171,481**	**780**	**161**	**12**	**607**	**100.00**	**0.45**	**0.09**	**0.01**	**0.35**
	男	**88,593**	**445**	**73**	**8**	**364**	**100.00**	**0.50**	**0.08**	**0.01**	**0.41**
	女	**82,888**	**335**	**88**	**4**	**243**	**100.00**	**0.40**	**0.11**	**0.00**	**0.29**
國立	計	47,688	285	5	3	277	100.00	0.60	0.01	0.01	0.58
	男	25,449	190	2	1	187	100.00	0.75	0.01	0.00	0.73
	女	22,239	95	3	2	90	100.00	0.43	0.01	0.01	0.40
縣市立	計	59,312	144	18	3	123	100.00	0.24	0.03	0.01	0.21
	男	30,769	81	8	2	71	100.00	0.26	0.03	0.01	0.23
	女	28,543	63	10	1	52	100.00	0.22	0.04	0.00	0.18
私立	計	64,481	351	138	6	207	100.00	0.54	0.21	0.01	0.32
	男	32,375	174	63	5	106	100.00	0.54	0.19	0.02	0.33
	女	32,106	177	75	1	101	100.00	0.55	0.23	0.00	0.31
普通科	**計**	**86,815**	**187**	**17**	**4**	**166**	**100.00**	**0.22**	**0.02**	**0.00**	**0.19**
	男	**42,953**	**103**	**8**	**3**	**92**	**100.00**	**0.24**	**0.02**	**0.01**	**0.21**
	女	**43,862**	**84**	**9**	**1**	**74**	**100.00**	**0.19**	**0.02**	**0.00**	**0.17**
國立	計	22,049	57	2	-	55	100.00	0.26	0.01	-	0.25
	男	11,094	36	1	-	35	100.00	0.32	0.01	-	0.32
	女	10,955	21	1	-	20	100.00	0.19	0.01	-	0.18
縣市立	計	42,981	111	14	3	94	100.00	0.26	0.03	0.01	0.22
	男	20,944	59	7	2	50	100.00	0.28	0.03	0.01	0.24
	女	22,037	52	7	1	44	100.00	0.24	0.03	0.00	0.20
私立	計	21,785	19	1	1	17	100.00	0.09	0.00	0.00	0.08
	男	10,915	8	-	1	7	100.00	0.07	-	0.01	0.06
	女	10,870	11	1	-	10	100.00	0.10	0.01	-	0.09
專業群科	**計**	**64,294**	**402**	**139**	**5**	**258**	**100.00**	**0.63**	**0.22**	**0.01**	**0.40**
	男	**34,938**	**218**	**64**	**3**	**151**	**100.00**	**0.62**	**0.18**	**0.01**	**0.43**
	女	**29,356**	**184**	**75**	**2**	**107**	**100.00**	**0.63**	**0.26**	**0.01**	**0.36**
國立	計	18,862	132	1	1	130	100.00	0.70	0.01	0.01	0.69
	男	10,876	92	1	-	91	100.00	0.85	0.01	-	0.84
	女	7,986	40	-	1	39	100.00	0.50	-	0.01	0.49
縣市立	計	13,370	22	4	-	18	100.00	0.16	0.03	-	0.13
	男	8,221	16	1	-	15	100.00	0.19	0.01	-	0.18
	女	5,149	6	3	-	3	100.00	0.12	0.06	-	0.06
私立	計	32,062	248	134	4	110	100.00	0.77	0.42	0.01	0.34
	男	15,841	110	62	3	45	100.00	0.69	0.39	0.02	0.28
	女	16,221	138	72	1	65	100.00	0.85	0.44	0.01	0.40
綜合高中	**計**	**7,130**	**35**	**1**	**1**	**33**	**100.00**	**0.49**	**0.01**	**0.01**	**0.46**
	男	**3,314**	**14**	**-**	**-**	**14**	**100.00**	**0.42**	**-**	**-**	**0.42**
	女	**3,816**	**21**	**1**	**1**	**19**	**100.00**	**0.55**	**0.03**	**0.03**	**0.50**
國立	計	3,845	27	1	1	25	100.00	0.70	0.03	0.03	0.65
	男	1,728	9	-	-	9	100.00	0.52	-	-	0.52
	女	2,117	18	1	1	16	100.00	0.85	0.05	0.05	0.76
縣市立	計	1,707	7	-	-	7	100.00	0.41	-	-	0.41
	男	801	4	-	-	4	100.00	0.50	-	-	0.50
	女	906	3	-	-	3	100.00	0.33	-	-	0.33
私立	計	1,578	1	-	-	1	100.00	0.06	-	-	0.06
	男	785	1	-	-	1	100.00	0.13	-	-	0.13
	女	793	-	-	-	-	100.00	-	-	-	-
實用技能學程	**計**	**6,691**	**68**	**1**	**1**	**66**	**100.00**	**1.02**	**0.01**	**0.01**	**0.99**
	男	**3,786**	**54**	**-**	**1**	**53**	**100.00**	**1.43**	**-**	**0.03**	**1.40**
	女	**2,905**	**14**	**1**	**-**	**13**	**100.00**	**0.48**	**0.03**	**-**	**0.45**
國立	計	1,555	51	-	-	51	100.00	3.28	-	-	3.28
	男	927	41	-	-	41	100.00	4.42	-	-	4.42
	女	628	10	-	-	10	100.00	1.59	-	-	1.59
縣市立	計	290	-	-	-	-	100.00	-	-	-	-
	男	235	-	-	-	-	100.00	-	-	-	-
	女	55	-	-	-	-	100.00	-	-	-	-
私立	計	4,846	17	1	1	15	100.00	0.35	0.02	0.02	0.31
	男	2,624	13	-	1	12	100.00	0.50	-	0.04	0.46
	女	2,222	4	1	-	3	100.00	0.18	0.05	-	0.14
進修部	**計**	**6,551**	**88**	**3**	**1**	**84**	**100.00**	**1.34**	**0.05**	**0.02**	**1.28**
	男	**3,602**	**56**	**1**	**1**	**54**	**100.00**	**1.55**	**0.03**	**0.03**	**1.50**
	女	**2,949**	**32**	**2**	**-**	**30**	**100.00**	**1.09**	**0.07**	**-**	**1.02**
國立	計	1,377	18	1	1	16	100.00	1.31	0.07	0.07	1.16
	男	824	12	-	1	11	100.00	1.46	-	0.12	1.33
	女	553	6	1	-	5	100.00	1.08	0.18	-	0.90
縣市立	計	964	4	-	-	4	100.00	0.41	-	-	0.41
	男	568	2	-	-	2	100.00	0.35	-	-	0.35
	女	396	2	-	-	2	100.00	0.51	-	-	0.51
私立	計	4,210	66	2	-	64	100.00	1.57	0.05	-	1.52
	男	2,210	42	1	-	41	100.00	1.90	0.05	-	1.86
	女	2,000	24	1	-	23	100.00	1.20	0.05	-	1.15

說明：1.本表依高級中等學校應屆畢業生升學就業概況調查資料計算。
2.本表含特教學校附設普通科、實用技能學程及大專校院附設職業類科畢業生資料；本表含進修部資料。

表1-2-5 高級中等學校畢業生升學情形－按縣市別分

111學年度 SY 2022-2023

單位：人；%

	人數															比率														
	畢業生總計	已升學計	公立大學日間部	公立大學進修學士班	私立大學日間部	私立大學進修學士班	公立二專日間部	公立二專進修(夜間)部	私立二專日間部	私立二專進修(夜間)部	警察大學	警察專科學校	軍事院校	赴國外、大陸就讀	其他學校	畢業生總計	已升學計	公立大學日間部	公立大學進修學士班	私立大學日間部	私立大學進修學士班	公立二專日間部	公立二專進修(夜間)部	私立二專日間部	私立二專進修(夜間)部	警察大學	警察專科學校	軍事院校	赴國外、大陸就讀	其他學校
總計	**171,481**	**148,902**	**59,852**	**2,886**	**77,450**	**4,466**	**292**	**106**	**94**	**186**	**147**	**555**	**1,258**	**1,544**	**66**	**100.00**	**86.83**	**34.90**	**1.68**	**45.17**	**2.60**	**0.17**	**0.06**	**0.05**	**0.11**	**0.09**	**0.32**	**0.73**	**0.90**	**0.04**
新北市	19,826	17,527	4,188	243	11,737	702	33	1	25	9	12	38	108	417	14	100.00	88.40	21.12	1.23	59.20	3.54	0.17	0.01	0.13	0.05	0.06	0.19	0.54	2.10	0.07
臺北市	25,035	23,067	11,110	275	10,763	383	19	8	10	25	11	20	63	373	7	100.00	92.14	44.38	1.10	42.99	1.53	0.08	0.03	0.04	0.10	0.04	0.08	0.25	1.49	0.03
桃園市	18,460	16,256	6,087	230	9,105	503	48	16	2	16	9	23	147	61	9	100.00	88.06	32.97	1.25	49.32	2.72	0.26	0.09	0.01	0.09	0.05	0.12	0.80	0.33	0.05
臺中市	24,327	21,301	9,168	743	9,878	883	32	36	4	25	16	64	157	281	14	100.00	87.56	37.69	3.05	40.61	3.63	0.13	0.15	0.02	0.10	0.07	0.26	0.65	1.16	0.06
臺南市	13,276	11,460	5,186	56	5,514	389	7	4	2	15	32	66	141	45	3	100.00	86.32	39.06	0.42	41.53	2.93	0.05	0.03	0.02	0.11	0.24	0.50	1.06	0.34	0.02
高雄市	19,890	16,561	7,142	414	7,852	613	47	10	30	70	12	56	168	143	4	100.00	83.26	35.91	2.08	39.48	3.08	0.24	0.05	0.15	0.35	0.06	0.28	0.84	0.72	0.02
宜蘭縣	3,296	2,959	1,017	23	1,833	21	-	-	1	1	6	18	22	17	-	100.00	89.78	30.86	0.70	55.61	0.64	-	-	0.03	0.03	0.18	0.55	0.67	0.52	-
新竹縣	3,439	3,005	1,298	22	1,528	117	11	-	4	5	-	3	5	12	-	100.00	87.38	37.74	0.64	44.43	3.40	0.32	-	0.12	0.15	-	0.09	0.15	0.35	-
苗栗縣	3,841	3,319	963	101	2,078	124	3	1	-	1	3	13	24	6	2	100.00	86.41	25.07	2.63	54.10	3.23	0.08	0.03	-	0.03	0.08	0.34	0.62	0.16	0.05
彰化縣	9,293	7,899	3,478	219	3,797	267	27	18	2	5	7	25	38	11	5	100.00	85.00	37.43	2.36	40.86	2.87	0.29	0.19	0.02	0.05	0.08	0.27	0.41	0.12	0.05
南投縣	3,084	2,524	822	90	1,384	99	14	3	-	8	-	24	48	28	4	100.00	81.84	26.65	2.92	44.88	3.21	0.45	0.10	-	0.26	-	0.78	1.56	0.91	0.13
雲林縣	4,803	3,926	1,578	143	2,023	70	10	-	2	1	15	27	40	16	1	100.00	81.74	32.85	2.98	42.12	1.46	0.21	-	0.04	0.02	0.31	0.56	0.83	0.33	0.02
嘉義縣	1,746	1,393	381	61	853	44	5	-	-	-	4	7	30	8	-	100.00	79.78	21.82	3.49	48.85	2.52	0.29	-	-	-	0.23	0.40	1.72	0.46	-
屏東縣	4,306	3,391	1,225	84	1,823	67	10	1	7	4	5	59	105	1	-	100.00	78.75	28.45	1.95	42.34	1.56	0.23	0.02	0.16	0.09	0.12	1.37	2.44	0.02	-
臺東縣	1,300	1,038	352	8	587	16	11	7	1	-	-	12	35	9	-	100.00	79.85	27.08	0.62	45.15	1.23	0.85	0.54	0.08	-	-	0.92	2.69	0.69	-
花蓮縣	2,217	1,750	691	9	990	10	5	-	1	-	-	11	22	8	3	100.00	78.94	31.17	0.41	44.65	0.45	0.23	-	0.05	-	-	0.50	0.99	0.36	0.14
澎湖縣	559	422	235	20	143	2	-	-	-	-	-	15	7	-	-	100.00	75.49	42.04	3.58	25.58	0.36	-	-	-	-	-	2.68	1.25	-	-
基隆市	2,128	1,927	645	35	1,197	12	1	-	-	-	1	5	25	6	-	100.00	90.55	30.31	1.64	56.25	0.56	0.05	-	-	-	0.05	0.23	1.17	0.28	-
新竹市	5,380	4,926	2,439	9	2,272	107	3	1	3	1	-	2	5	84	-	100.00	91.56	45.33	0.17	42.23	1.99	0.06	0.02	0.06	0.02	-	0.04	0.09	1.56	-
嘉義市	4,725	3,797	1,655	76	1,874	36	6	-	-	-	14	58	64	14	-	100.00	80.36	35.03	1.61	39.66	0.76	0.13	-	-	-	0.30	1.23	1.35	0.30	-
金門縣	483	389	157	24	191	1	-	-	-	-	-	9	3	4	-	100.00	80.54	32.51	4.97	39.54	0.21	-	-	-	-	-	1.86	0.62	0.83	-
連江縣	67	65	35	1	28	-	-	-	-	-	-	-	1	-	-	100.00	97.01	52.24	1.49	41.79	-	-	-	-	-	-	-	1.49	-	-
國立	**47,688**	**42,142**	**20,913**	**978**	**18,457**	**602**	**88**	**36**	**13**	**12**	**46**	**284**	**474**	**223**	**16**	**100.00**	**88.37**	**43.85**	**2.05**	**38.70**	**1.26**	**0.18**	**0.08**	**0.03**	**0.03**	**0.10**	**0.60**	**0.99**	**0.47**	**0.03**
新北市	472	463	120	3	303	1	-	-	-	-	-	1	1	34	-	100.00	98.09	25.42	0.64	64.19	0.21	-	-	-	-	-	0.21	0.21	7.20	-
臺北市	1,217	1,182	1,008	-	138	-	-	-	-	-	2	-	9	25	-	100.00	97.12	82.83	-	11.34	-	-	-	-	-	0.16	-	0.74	2.05	-
桃園市	1,300	1,226	861	-	333	12	3	-	-	-	1	-	11	5	-	100.00	94.31	66.23	-	25.62	0.92	0.23	-	-	-	0.08	-	0.85	0.38	-
臺中市	1,281	1,153	741	11	366	16	-	-	-	-	4	3	4	8	-	100.00	90.01	57.85	0.86	28.57	1.25	-	-	-	-	0.31	0.23	0.31	0.62	-
臺南市	8,108	7,160	3,842	45	2,940	173	6	4	1	-	6	30	82	30	1	100.00	88.31	47.39	0.56	36.26	2.13	0.07	0.05	0.01	-	0.07	0.37	1.01	0.37	0.01
高雄市	3,594	3,216	1,619	130	1,312	65	8	4	1	-	2	25	35	13	2	100.00	89.48	45.05	3.62	36.51	1.81	0.22	0.11	0.03	-	0.06	0.70	0.97	0.36	0.06
宜蘭縣	2,854	2,557	913	23	1,559	19	-	-	1	1	6	17	15	3	-	100.00	89.59	31.99	0.81	54.63	0.67	-	-	0.04	0.04	0.21	0.60	0.53	0.11	-
新竹縣	1,280	1,219	701	1	508	4	-	-	-	-	-	-	1	4	-	100.00	95.23	54.77	0.08	39.69	0.31	-	-	-	-	-	-	0.08	0.31	-
苗栗縣	2,351	2,129	713	94	1,250	32	2	1	-	1	2	11	19	2	2	100.00	90.56	30.33	4.00	53.17	1.36	0.09	0.04	-	0.04	0.09	0.47	0.81	0.09	0.09
彰化縣	6,644	5,951	3,026	198	2,505	122	26	17	1	3	4	19	19	6	5	100.00	89.57	45.54	2.98	37.70	1.84	0.39	0.26	0.02	0.05	0.06	0.29	0.29	0.09	0.08
南投縣	2,248	1,862	679	68	986	54	3	3	-	3	-	18	43	3	2	100.00	82.83	30.20	3.02	43.86	2.40	0.13	0.13	-	0.13	-	0.80	1.91	0.13	0.09
雲林縣	2,765	2,360	1,053	131	1,101	12	8	-	2	1	5	18	24	4	1	100.00	85.35	38.08	4.74	39.82	0.43	0.29	-	0.07	0.04	0.18	0.65	0.87	0.14	0.04
嘉義縣	751	567	115	55	352	15	2	-	-	-	3	3	20	2	-	100.00	75.50	15.31	7.32	46.87	2.00	0.27	-	-	-	0.40	0.40	2.66	0.27	-
屏東縣	2,782	2,251	911	54	1,110	33	9	1	6	2	1	43	81	-	-	100.00	80.91	32.75	1.94	39.90	1.19	0.32	0.04	0.22	0.07	0.04	1.55	2.91	-	-
臺東縣	1,097	886	317	8	493	8	9	5	1	-	-	12	32	1	-	100.00	80.77	28.90	0.73	44.94	0.73	0.82	0.46	0.09	-	-	1.09	2.92	0.09	-
花蓮縣	1,467	1,185	502	5	653	3	5	-	-	-	-	4	10	-	3	100.00	80.78	34.22	0.34	44.51	0.20	0.34	-	-	-	-	0.27	0.68	-	0.20
澎湖縣	559	422	235	20	143	2	-	-	-	-	-	15	7	-	-	100.00	75.49	42.04	3.58	25.58	0.36	-	-	-	-	-	2.68	1.25	-	-
基隆市	978	886	232	28	604	5	1	-	-	-	-	1	15	-	-	100.00	90.59	23.72	2.86	61.76	0.51	0.10	-	-	-	-	0.10	1.53	-	-
新竹市	2,341	2,270	1,718	7	466	5	-	1	-	1	-	1	3	68	-	100.00	96.97	73.39	0.30	19.91	0.21	-	0.04	-	0.04	-	0.04	0.13	2.90	-
嘉義市	3,049	2,743	1,415	72	1,116	20	6	-	-	-	10	54	39	11	-	100.00	89.96	46.41	2.36	36.60	0.66	0.20	-	-	-	0.33	1.77	1.28	0.36	-
金門縣	483	389	157	24	191	1	-	-	-	-	-	9	3	4	-	100.00	80.54	32.51	4.97	39.54	0.21	-	-	-	-	-	1.86	0.62	0.83	-
連江縣	67	65	35	1	28	-	-	-	-	-	-	-	1	-	-	100.00	97.01	52.24	1.49	41.79	-	-	-	-	-	-	-	1.49	-	-

表1-2-5 高級中等學校畢業生升學情形－按縣市別分

111學年度 SY 2022-2023

單位：人；%

	人數															比率														
	畢業生總計	已升學計	公立大學日間部	公立大學進修學士班	私立大學日間部	私立大學進修學士班	公立二專日間部	公立二專進修(夜間)部	私立二專日間部	私立二專進修(夜間)部	警察大學	警察專科學校	軍事院校	赴國外、大陸就讀	其他學校	畢業生總計	已升學計	公立大學日間部	公立大學進修學士班	私立大學日間部	私立大學進修學士班	公立二專日間部	公立二專進修(夜間)部	私立二專日間部	私立二專進修(夜間)部	警察大學	警察專科學校	軍事院校	赴國外、大陸就讀	其他學校
縣市立	**59,312**	**56,104**	**27,415**	**784**	**26,482**	**418**	**46**	**4**	**23**	**2**	**35**	**162**	**396**	**319**	**18**	**100.00**	**94.59**	**46.22**	**1.32**	**44.65**	**0.70**	**0.08**	**0.01**	**0.04**	**0.00**	**0.06**	**0.27**	**0.67**	**0.54**	**0.03**
新北市	10,891	10,062	3,157	160	6,372	183	16	-	23	-	7	26	75	30	13	100.00	92.39	28.99	1.47	58.51	1.68	0.15	-	0.21	-	0.06	0.24	0.69	0.28	0.12
臺北市	16,861	16,373	8,663	137	7,301	36	-	-	-	-	8	20	39	168	1	100.00	97.11	51.38	0.81	43.30	0.21	-	-	-	-	0.05	0.12	0.23	1.00	0.01
桃園市	7,244	6,970	3,281	25	3,515	27	-	-	-	1	2	17	65	36	1	100.00	96.22	45.29	0.35	48.52	0.37	-	-	-	0.01	0.03	0.23	0.90	0.50	0.01
臺中市	10,705	10,003	5,792	324	3,607	100	4	4	-	-	10	36	77	47	2	100.00	93.44	54.11	3.03	33.69	0.93	0.04	0.04	-	-	0.09	0.34	0.72	0.44	0.02
臺南市	495	479	250	1	208	2	-	-	-	-	-	10	8	-	-	100.00	96.77	50.51	0.20	42.02	0.40	-	-	-	-	-	2.02	1.62	-	-
高雄市	8,718	8,149	4,724	103	3,115	37	23	-	-	1	6	29	89	21	1	100.00	93.47	54.19	1.18	35.73	0.42	0.26	-	-	0.01	0.07	0.33	1.02	0.24	0.01
宜蘭縣	84	52	25	-	24	-	-	-	-	-	-	-	-	3	-	100.00	61.90	29.76	-	28.57	-	-	-	-	-	-	-	-	3.57	-
新竹縣	414	408	196	1	206	-	-	-	-	-	-	-	-	5	-	100.00	98.55	47.34	0.24	49.76	-	-	-	-	-	-	-	-	1.21	-
苗栗縣	583	526	136	4	356	22	1	-	-	-	-	2	4	1	-	100.00	90.22	23.33	0.69	61.06	3.77	0.17	-	-	-	-	0.34	0.69	0.17	-
彰化縣	716	652	185	3	448	-	-	-	-	-	-	3	11	2	-	100.00	91.06	25.84	0.42	62.57	-	-	-	-	-	-	0.42	1.54	0.28	-
南投縣	213	210	67	10	124	1	-	-	-	-	-	6	2	-	-	100.00	98.59	31.46	4.69	58.22	0.47	-	-	-	-	-	2.82	0.94	-	-
雲林縣	337	310	105	1	201	-	-	-	-	-	-	-	3	-	-	100.00	91.99	31.16	0.30	59.64	-	-	-	-	-	-	-	0.89	-	-
嘉義縣	339	308	120	4	174	3	-	-	-	-	-	3	4	-	-	100.00	90.86	35.40	1.18	51.33	0.88	-	-	-	-	-	0.88	1.18	-	-
屏東縣	484	433	162	5	239	4	-	-	-	-	2	9	12	-	-	100.00	89.46	33.47	1.03	49.38	0.83	-	-	-	-	0.41	1.86	2.48	-	-
臺東縣	8	7	3	-	4	-	-	-	-	-	-	-	-	-	-	100.00	87.50	37.50	-	50.00	-	-	-	-	-	-	-	-	-	-
花蓮縣	53	37	25	-	11	-	-	-	-	-	-	-	-	1	-	100.00	69.81	47.17	-	20.75	-	-	-	-	-	-	-	-	1.89	-
澎湖縣	-	-	-	-	-	-	-	-	-	-	-	-	-	-	-	-	-	-	-	-	-	-	-	-	-	-	-	-	-	-
基隆市	316	304	112	6	176	2	-	-	-	-	-	1	7	-	-	100.00	96.20	35.44	1.90	55.70	0.63	-	-	-	-	-	0.32	2.22	-	-
新竹市	851	821	412	-	401	1	2	-	-	-	-	-	-	5	-	100.00	96.47	48.41	-	47.12	0.12	0.24	-	-	-	-	-	-	0.59	-
嘉義市	-	-	-	-	-	-	-	-	-	-	-	-	-	-	-	-	-	-	-	-	-	-	-	-	-	-	-	-	-	-
金門縣	-	-	-	-	-	-	-	-	-	-	-	-	-	-	-	-	-	-	-	-	-	-	-	-	-	-	-	-	-	-
連江縣	-	-	-	-	-	-	-	-	-	-	-	-	-	-	-	-	-	-	-	-	-	-	-	-	-	-	-	-	-	-
私立	**64,481**	**50,656**	**11,524**	**1,124**	**32,511**	**3,446**	**158**	**66**	**58**	**172**	**66**	**109**	**388**	**1,002**	**32**	**100.00**	**78.56**	**17.87**	**1.74**	**50.42**	**5.34**	**0.25**	**0.10**	**0.09**	**0.27**	**0.10**	**0.17**	**0.60**	**1.55**	**0.05**
新北市	8,463	7,002	911	80	5,062	518	17	1	2	9	5	11	32	353	1	100.00	82.74	10.76	0.95	59.81	6.12	0.20	0.01	0.02	0.11	0.06	0.13	0.38	4.17	0.01
臺北市	6,957	5,512	1,439	138	3,324	347	19	8	10	25	1	-	15	180	6	100.00	79.23	20.68	1.98	47.78	4.99	0.27	0.11	0.14	0.36	0.01	-	0.22	2.59	0.09
桃園市	9,916	8,060	1,945	205	5,257	464	45	16	2	15	6	6	71	20	8	100.00	81.28	19.61	2.07	53.02	4.68	0.45	0.16	0.02	0.15	0.06	0.06	0.72	0.20	0.08
臺中市	12,341	10,145	2,635	408	5,905	767	28	32	4	25	2	25	76	226	12	100.00	82.21	21.35	3.31	47.85	6.22	0.23	0.26	0.03	0.20	0.02	0.20	0.62	1.83	0.10
臺南市	4,673	3,821	1,094	10	2,366	214	1	-	1	15	26	26	51	15	2	100.00	81.77	23.41	0.21	50.63	4.58	0.02	-	0.02	0.32	0.56	0.56	1.09	0.32	0.04
高雄市	7,578	5,196	799	181	3,425	511	16	6	29	69	4	2	44	109	1	100.00	68.57	10.54	2.39	45.20	6.74	0.21	0.08	0.38	0.91	0.05	0.03	0.58	1.44	0.01
宜蘭縣	358	350	79	-	250	2	-	-	-	-	-	1	7	11	-	100.00	97.77	22.07	-	69.83	0.56	-	-	-	-	-	0.28	1.96	3.07	-
新竹縣	1,745	1,378	401	20	814	113	11	-	4	5	-	3	4	3	-	100.00	78.97	22.98	1.15	46.65	6.48	0.63	-	0.23	0.29	-	0.17	0.23	0.17	-
苗栗縣	907	664	114	3	472	70	-	-	-	-	1	-	1	3	-	100.00	73.21	12.57	0.33	52.04	7.72	-	-	-	-	0.11	-	0.11	0.33	-
彰化縣	1,933	1,296	267	18	844	145	1	1	1	2	3	3	8	3	-	100.00	67.05	13.81	0.93	43.66	7.50	0.05	0.05	0.05	0.10	0.16	0.16	0.41	0.16	-
南投縣	623	452	76	12	274	44	11	-	-	5	-	-	3	25	2	100.00	72.55	12.20	1.93	43.98	7.06	1.77	-	-	0.80	-	-	0.48	4.01	0.32
雲林縣	1,701	1,256	420	11	721	58	2	-	-	-	10	9	13	12	-	100.00	73.84	24.69	0.65	42.39	3.41	0.12	-	-	-	0.59	0.53	0.76	0.71	-
嘉義縣	656	518	146	2	327	26	3	-	-	-	1	1	6	6	-	100.00	78.96	22.26	0.30	49.85	3.96	0.46	-	-	-	0.15	0.15	0.91	0.91	-
屏東縣	1,040	707	152	25	474	30	1	-	1	2	2	7	12	1	-	100.00	67.98	14.62	2.40	45.58	2.88	0.10	-	0.10	0.19	0.19	0.67	1.15	0.10	-
臺東縣	195	145	32	-	90	8	2	2	-	-	-	-	3	8	-	100.00	74.36	16.41	-	46.15	4.10	1.03	1.03	-	-	-	-	1.54	4.10	-
花蓮縣	697	528	164	4	326	7	-	-	1	-	-	7	12	7	-	100.00	75.75	23.53	0.57	46.77	1.00	-	-	0.14	-	-	1.00	1.72	1.00	-
澎湖縣	-	-	-	-	-	-	-	-	-	-	-	-	-	-	-	-	-	-	-	-	-	-	-	-	-	-	-	-	-	-
基隆市	834	737	301	1	417	5	-	-	-	-	1	3	3	6	-	100.00	88.37	36.09	0.12	50.00	0.60	-	-	-	-	0.12	0.36	0.36	0.72	-
新竹市	2,188	1,835	309	2	1,405	101	1	-	3	-	-	1	2	11	-	100.00	83.87	14.12	0.09	64.21	4.62	0.05	-	0.14	-	-	0.05	0.09	0.50	-
嘉義市	1,676	1,054	240	4	758	16	-	-	-	-	4	4	25	3	-	100.00	62.89	14.32	0.24	45.23	0.95	-	-	-	-	0.24	0.24	1.49	0.18	-
金門縣	-	-	-	-	-	-	-	-	-	-	-	-	-	-	-	-	-	-	-	-	-	-	-	-	-	-	-	-	-	-
連江縣	-	-	-	-	-	-	-	-	-	-	-	-	-	-	-	-	-	-	-	-	-	-	-	-	-	-	-	-	-	-

說明：1. 本表依高級中等學校應屆畢業生升學就業概況調查資料計算。

2. 本表含特教學校附設普通科、實用技能學程及大專校院附設職業類科畢業生資料；本表含進修部資料。

表1-2-5 高級中等學校(普通科)畢業生升學情形－按縣市別分

111學年度 SY 2022-2023

單位：人；%

	人數															比率														
	畢業生總計	已升學計	公立大學日間部	公立大學進修學士班	私立大學日間部	私立大學進修學士班	公立二專日間部	公立二專進修(夜間)部	私立二專日間部	私立二專進修(夜間)部	警察大學	警察專科學校	軍事院校	赴國外、大陸就讀	其他學校	畢業生總計	已升學計	公立大學日間部	公立大學進修學士班	私立大學日間部	私立大學進修學士班	公立二專日間部	公立二專進修(夜間)部	私立二專日間部	私立二專進修(夜間)部	警察大學	警察專科學校	軍事院校	赴國外、大陸就讀	其他學校
普通科	**86,815**	**83,919**	**38,937**	**335**	**41,438**	**281**	**21**	**3**	**21**	**2**	**139**	**481**	**843**	**1,387**	**31**	**100.00**	**96.66**	**44.85**	**0.39**	**47.73**	**0.32**	**0.02**	**0.00**	**0.02**	**0.00**	**0.16**	**0.55**	**0.97**	**1.60**	**0.04**
新北市	10,683	10,446	3,169	37	6,652	75	5	-	17	-	10	35	69	368	9	100.00	97.78	29.66	0.35	62.27	0.70	0.05	-	0.16	-	0.09	0.33	0.65	3.44	0.08
臺北市	16,848	16,528	8,816	82	7,174	22	-	-	-	-	11	18	48	354	3	100.00	98.10	52.33	0.49	42.58	0.13	-	-	-	-	0.07	0.11	0.28	2.10	0.02
桃園市	8,777	8,541	3,853	21	4,466	28	-	-	-	1	6	18	94	53	1	100.00	97.31	43.90	0.24	50.88	0.32	-	-	-	0.01	0.07	0.21	1.07	0.60	0.01
臺中市	11,395	11,050	5,223	50	5,276	71	-	-	-	-	16	56	84	262	12	100.00	96.97	45.84	0.44	46.30	0.62	-	-	-	-	0.14	0.49	0.74	2.30	0.11
臺南市	6,988	6,716	3,452	2	3,013	5	-	2	-	-	31	61	107	43	-	100.00	96.11	49.40	0.03	43.12	0.07	-	0.03	-	-	0.44	0.87	1.53	0.62	-
高雄市	9,644	9,132	4,877	41	3,877	23	4	-	-	-	11	52	137	107	3	100.00	94.69	50.57	0.43	40.20	0.24	0.04	-	-	-	0.11	0.54	1.42	1.11	0.03
宜蘭縣	1,737	1,676	687	-	939	2	-	-	-	-	6	14	12	16	-	100.00	96.49	39.55	-	54.06	0.12	-	-	-	-	0.35	0.81	0.69	0.92	-
新竹縣	1,453	1,416	716	-	676	4	9	-	-	-	-	1	1	9	-	100.00	97.45	49.28	-	46.52	0.28	0.62	-	-	-	-	0.07	0.07	0.62	-
苗栗縣	1,869	1,800	532	8	1,211	9	-	1	-	1	3	13	17	5	-	100.00	96.31	28.46	0.43	64.79	0.48	-	0.05	-	0.05	0.16	0.70	0.91	0.27	-
彰化縣	3,305	3,153	1,497	16	1,580	9	1	-	-	-	7	15	20	8	-	100.00	95.40	45.30	0.48	47.81	0.27	0.03	-	-	-	0.21	0.45	0.61	0.24	-
南投縣	1,056	1,007	407	13	509	6	-	-	-	-	-	19	22	28	3	100.00	95.36	38.54	1.23	48.20	0.57	-	-	-	-	-	1.80	2.08	2.65	0.28
雲林縣	2,246	2,138	922	6	1,122	-	-	-	-	-	15	27	33	13	-	100.00	95.19	41.05	0.27	49.96	-	-	-	-	-	0.67	1.20	1.47	0.58	-
嘉義縣	893	831	300	7	486	4	-	-	-	-	4	7	16	7	-	100.00	93.06	33.59	0.78	54.42	0.45	-	-	-	-	0.45	0.78	1.79	0.78	-
屏東縣	2,395	2,237	911	17	1,146	13	-	-	4	-	5	56	84	1	-	100.00	93.40	38.04	0.71	47.85	0.54	-	-	0.17	-	0.21	2.34	3.51	0.04	-
臺東縣	172	143	56	2	68	-	-	-	-	-	-	-	9	8	-	100.00	83.14	32.56	1.16	39.53	-	-	-	-	-	-	-	5.23	4.65	-
花蓮縣	1,081	1,030	441	-	553	-	-	-	-	-	-	10	18	8	-	100.00	95.28	40.80	-	51.16	-	-	-	-	-	-	0.93	1.67	0.74	-
澎湖縣	253	244	114	1	112	-	-	-	-	-	-	15	2	-	-	100.00	96.44	45.06	0.40	44.27	-	-	-	-	-	-	5.93	0.79	-	-
基隆市	1,002	969	335	13	589	8	-	-	-	-	-	4	14	6	-	100.00	96.71	33.43	1.30	58.78	0.80	-	-	-	-	-	0.40	1.40	0.60	-
新竹市	2,748	2,700	1,605	-	1,013	2	2	-	-	-	-	1	1	76	-	100.00	98.25	58.41	-	36.86	0.07	0.07	-	-	-	-	0.04	0.04	2.77	-
嘉義市	1,993	1,898	938	19	812	-	-	-	-	-	14	50	54	11	-	100.00	95.23	47.06	0.95	40.74	-	-	-	-	-	0.70	2.51	2.71	0.55	-
金門縣	277	264	86	-	164	-	-	-	-	-	-	9	1	4	-	100.00	95.31	31.05	-	59.21	-	-	-	-	-	-	3.25	0.36	1.44	-
連江縣	-	-	-	-	-	-	-	-	-	-	-	-	-	-	-	-	-	-	-	-	-	-	-	-	-	-	-	-	-	-
國立	**22,049**	**21,290**	**11,823**	**70**	**8,600**	**45**	**5**	**3**	**4**	**1**	**45**	**233**	**291**	**167**	**3**	**100.00**	**96.56**	**53.62**	**0.32**	**39.00**	**0.20**	**0.02**	**0.01**	**0.02**	**0.00**	**0.20**	**1.06**	**1.32**	**0.76**	**0.01**
新北市	22	19	14	-	4	-	-	-	-	-	-	-	1	-	-	100.00	86.36	63.64	-	18.18	-	-	-	-	-	-	-	4.55	-	-
臺北市	1,091	1,075	933	-	109	-	-	-	-	-	2	-	7	24	-	100.00	98.53	85.52	-	9.99	-	-	-	-	-	0.18	-	0.64	2.20	-
桃園市	718	713	483	-	216	1	-	-	-	-	1	-	8	4	-	100.00	99.30	67.27	-	30.08	0.14	-	-	-	-	0.14	-	1.11	0.56	-
臺中市	651	637	438	1	179	-	-	-	-	-	4	3	4	8	-	100.00	97.85	67.28	0.15	27.50	-	-	-	-	-	0.61	0.46	0.61	1.23	-
臺南市	3,717	3,563	2,168	1	1,274	2	-	2	-	-	5	25	58	28	-	100.00	95.86	58.33	0.03	34.27	0.05	-	0.05	-	-	0.13	0.67	1.56	0.75	-
高雄市	2,281	2,189	1,267	9	822	15	4	-	-	-	2	24	31	13	2	100.00	95.97	55.55	0.39	36.04	0.66	0.18	-	-	-	0.09	1.05	1.36	0.57	0.09
宜蘭縣	1,320	1,279	585	-	668	-	-	-	-	-	6	13	5	2	-	100.00	96.89	44.32	-	50.61	-	-	-	-	-	0.45	0.98	0.38	0.15	-
新竹縣	892	885	480	-	399	2	-	-	-	-	-	-	1	3	-	100.00	99.22	53.81	-	44.73	0.22	-	-	-	-	-	-	0.11	0.34	-
苗栗縣	1,199	1,159	345	6	771	7	-	1	-	1	2	11	14	1	-	100.00	96.66	28.77	0.50	64.30	0.58	-	0.08	-	0.08	0.17	0.92	1.17	0.08	-
彰化縣	2,085	2,025	1,113	12	872	4	1	-	-	-	4	10	6	3	-	100.00	97.12	53.38	0.58	41.82	0.19	0.05	-	-	-	0.19	0.48	0.29	0.14	-
南投縣	633	593	282	3	271	3	-	-	-	-	-	13	17	3	1	100.00	93.68	44.55	0.47	42.81	0.47	-	-	-	-	-	2.05	2.69	0.47	0.16
雲林縣	1,063	1,013	489	2	480	-	-	-	-	-	5	18	18	1	-	100.00	95.30	46.00	0.19	45.16	-	-	-	-	-	0.47	1.69	1.69	0.09	-
嘉義縣	236	213	43	3	153	1	-	-	-	-	3	3	6	1	-	100.00	90.25	18.22	1.27	64.83	0.42	-	-	-	-	1.27	1.27	2.54	0.42	-
屏東縣	1,498	1,450	636	7	695	5	-	-	4	-	1	40	62	-	-	100.00	96.80	42.46	0.47	46.40	0.33	-	-	0.27	-	0.07	2.67	4.14	-	-
臺東縣	103	78	38	2	32	-	-	-	-	-	-	-	6	-	-	100.00	75.73	36.89	1.94	31.07	-	-	-	-	-	-	-	5.83	-	-
花蓮縣	669	644	296	-	336	-	-	-	-	-	-	3	9	-	-	100.00	96.26	44.25	-	50.22	-	-	-	-	-	-	0.45	1.35	-	-
澎湖縣	253	244	114	1	112	-	-	-	-	-	-	15	2	-	-	100.00	96.44	45.06	0.40	44.27	-	-	-	-	-	-	5.93	0.79	-	-
基隆市	454	439	124	6	299	5	-	-	-	-	-	-	5	-	-	100.00	96.70	27.31	1.32	65.86	1.10	-	-	-	-	-	-	1.10	-	-
新竹市	1,443	1,428	1,150	-	213	-	-	-	-	-	-	-	1	64	-	100.00	98.96	79.70	-	14.76	-	-	-	-	-	-	-	0.07	4.44	-
嘉義市	1,444	1,380	739	17	531	-	-	-	-	-	10	46	29	8	-	100.00	95.57	51.18	1.18	36.77	-	-	-	-	-	0.69	3.19	2.01	0.55	-
金門縣	277	264	86	-	164	-	-	-	-	-	-	9	1	4	-	100.00	95.31	31.05	-	59.21	-	-	-	-	-	-	3.25	0.36	1.44	-
連江縣	-	-	-	-	-	-	-	-	-	-	-	-	-	-	-	-	-	-	-	-	-	-	-	-	-	-	-	-	-	-

表1-2-5 高級中等學校(普通科)畢業生升學情形－按縣市別分

111學年度 SY 2022-2023

單位：人；%

	人數															比率														
	畢業生總計	已升學計	公立大學日間部	公立大學進修學士班	私立大學日間部	私立大學進修學士班	公立二專日間部	公立二專進修(夜間)部	私立二專日間部	私立二專進修(夜間)部	警察大學	警察專科學校	軍事院校	赴國外、大陸就讀	其他學校	畢業生總計	已升學計	公立大學日間部	公立大學進修學士班	私立大學日間部	私立大學進修學士班	公立二專日間部	公立二專進修(夜間)部	私立二專日間部	私立二專進修(夜間)部	警察大學	警察專科學校	軍事院校	赴國外、大陸就讀	其他學校
縣市立	**42,981**	**41,577**	**19,899**	**144**	**20,556**	**135**	**7**	**-**	**17**	**1**	**35**	**148**	**321**	**304**	**10**	**100.00**	**96.73**	**46.30**	**0.34**	**47.83**	**0.31**	**0.02**	**-**	**0.04**	**0.00**	**0.08**	**0.34**	**0.75**	**0.71**	**0.02**
新北市	7,565	7,376	2,492	30	4,670	42	5	-	17	-	7	25	49	30	9	100.00	97.50	32.94	0.40	61.73	0.56	0.07	-	0.22	-	0.09	0.33	0.65	0.40	0.12
臺北市	12,819	12,591	6,639	12	5,717	8	-	-	-	-	8	18	29	160	-	100.00	98.22	51.79	0.09	44.60	0.06	-	-	-	-	0.06	0.14	0.23	1.25	-
桃園市	5,812	5,624	2,547	16	2,923	20	-	-	-	1	2	15	63	36	1	100.00	96.77	43.82	0.28	50.29	0.34	-	-	-	0.02	0.03	0.26	1.08	0.62	0.02
臺中市	6,409	6,218	3,397	40	2,606	42	-	-	-	-	10	30	51	42	-	100.00	97.02	53.00	0.62	40.66	0.66	-	-	-	-	0.16	0.47	0.80	0.66	-
臺南市	495	479	250	1	208	2	-	-	-	-	-	10	8	-	-	100.00	96.77	50.51	0.20	42.02	0.40	-	-	-	-	-	2.02	1.62	-	-
高雄市	5,930	5,596	3,184	15	2,259	8	-	-	-	-	6	26	79	19	-	100.00	94.37	53.69	0.25	38.09	0.13	-	-	-	-	0.10	0.44	1.33	0.32	-
宜蘭縣	59	47	23	-	21	-	-	-	-	-	-	-	-	3	-	100.00	79.66	38.98	-	35.59	-	-	-	-	-	-	-	-	5.08	-
新竹縣	353	347	153	-	189	-	-	-	-	-	-	-	-	5	-	100.00	98.30	43.34	-	53.54	-	-	-	-	-	-	-	-	1.42	-
苗栗縣	379	354	105	1	240	2	-	-	-	-	-	2	3	1	-	100.00	93.40	27.70	0.26	63.32	0.53	-	-	-	-	-	0.53	0.79	0.26	-
彰化縣	708	652	185	3	448	-	-	-	-	-	-	3	11	2	-	100.00	92.09	26.13	0.42	63.28	-	-	-	-	-	-	0.42	1.55	0.28	-
南投縣	213	210	67	10	124	1	-	-	-	-	-	6	2	-	-	100.00	98.59	31.46	4.69	58.22	0.47	-	-	-	-	-	2.82	0.94	-	-
雲林縣	337	310	105	1	201	-	-	-	-	-	-	-	3	-	-	100.00	91.99	31.16	0.30	59.64	-	-	-	-	-	-	-	0.89	-	-
嘉義縣	339	308	120	4	174	3	-	-	-	-	-	3	4	-	-	100.00	90.86	35.40	1.18	51.33	0.88	-	-	-	-	-	0.88	1.18	-	-
屏東縣	484	433	162	5	239	4	-	-	-	-	2	9	12	-	-	100.00	89.46	33.47	1.03	49.38	0.83	-	-	-	-	0.41	1.86	2.48	-	-
臺東縣	-	-	-	-	-	-	-	-	-	-	-	-	-	-	-	-	-	-	-	-	-	-	-	-	-	-	-	-	-	-
花蓮縣	50	37	25	-	11	-	-	-	-	-	-	-	-	1	-	100.00	74.00	50.00	-	22.00	-	-	-	-	-	-	-	-	2.00	-
澎湖縣	-	-	-	-	-	-	-	-	-	-	-	-	-	-	-	-	-	-	-	-	-	-	-	-	-	-	-	-	-	-
基隆市	316	304	112	6	176	2	-	-	-	-	-	1	7	-	-	100.00	96.20	35.44	1.90	55.70	0.63	-	-	-	-	-	0.32	2.22	-	-
新竹市	713	691	333	-	350	1	2	-	-	-	-	-	-	5	-	100.00	96.91	46.70	-	49.09	0.14	0.28	-	-	-	-	-	-	0.70	-
嘉義市	-	-	-	-	-	-	-	-	-	-	-	-	-	-	-	-	-	-	-	-	-	-	-	-	-	-	-	-	-	-
金門縣	-	-	-	-	-	-	-	-	-	-	-	-	-	-	-	-	-	-	-	-	-	-	-	-	-	-	-	-	-	-
連江縣	-	-	-	-	-	-	-	-	-	-	-	-	-	-	-	-	-	-	-	-	-	-	-	-	-	-	-	-	-	-
私立	**21,785**	**21,052**	**7,215**	**121**	**12,282**	**101**	**9**	**-**	**-**	**-**	**59**	**100**	**231**	**916**	**18**	**100.00**	**96.64**	**33.12**	**0.56**	**56.38**	**0.46**	**0.04**	**-**	**-**	**-**	**0.27**	**0.46**	**1.06**	**4.20**	**0.08**
新北市	3,096	3,051	663	7	1,978	33	-	-	-	-	3	10	19	338	-	100.00	98.55	21.41	0.23	63.89	1.07	-	-	-	-	0.10	0.32	0.61	10.92	-
臺北市	2,938	2,862	1,244	70	1,348	14	-	-	-	-	1	-	12	170	3	100.00	97.41	42.34	2.38	45.88	0.48	-	-	-	-	0.03	-	0.41	5.79	0.10
桃園市	2,247	2,204	823	5	1,327	7	-	-	-	-	3	3	23	13	-	100.00	98.09	36.63	0.22	59.06	0.31	-	-	-	-	0.13	0.13	1.02	0.58	-
臺中市	4,335	4,195	1,388	9	2,491	29	-	-	-	-	2	23	29	212	12	100.00	96.77	32.02	0.21	57.46	0.67	-	-	-	-	0.05	0.53	0.67	4.89	0.28
臺南市	2,776	2,674	1,034	-	1,531	1	-	-	-	-	26	26	41	15	-	100.00	96.33	37.25	-	55.15	0.04	-	-	-	-	0.94	0.94	1.48	0.54	-
高雄市	1,433	1,347	426	17	796	-	-	-	-	-	3	2	27	75	1	100.00	94.00	29.73	1.19	55.55	-	-	-	-	-	0.21	0.14	1.88	5.23	0.07
宜蘭縣	358	350	79	-	250	2	-	-	-	-	-	1	7	11	-	100.00	97.77	22.07	-	69.83	0.56	-	-	-	-	-	0.28	1.96	3.07	-
新竹縣	208	184	83	-	88	2	9	-	-	-	-	1	-	1	-	100.00	88.46	39.90	-	42.31	0.96	4.33	-	-	-	-	0.48	-	0.48	-
苗栗縣	291	287	82	1	200	-	-	-	-	-	1	-	-	3	-	100.00	98.63	28.18	0.34	68.73	-	-	-	-	-	0.34	-	-	1.03	-
彰化縣	512	476	199	1	260	5	-	-	-	-	3	2	3	3	-	100.00	92.97	38.87	0.20	50.78	0.98	-	-	-	-	0.59	0.39	0.59	0.59	-
南投縣	210	204	58	-	114	2	-	-	-	-	-	-	3	25	2	100.00	97.14	27.62	-	54.29	0.95	-	-	-	-	-	-	1.43	11.90	0.95
雲林縣	846	815	328	3	441	-	-	-	-	-	10	9	12	12	-	100.00	96.34	38.77	0.35	52.13	-	-	-	-	-	1.18	1.06	1.42	1.42	-
嘉義縣	318	310	137	-	159	-	-	-	-	-	1	1	6	6	-	100.00	97.48	43.08	-	50.00	-	-	-	-	-	0.31	0.31	1.89	1.89	-
屏東縣	413	354	113	5	212	4	-	-	-	-	2	7	10	1	-	100.00	85.71	27.36	1.21	51.33	0.97	-	-	-	-	0.48	1.69	2.42	0.24	-
臺東縣	69	65	18	-	36	-	-	-	-	-	-	-	3	8	-	100.00	94.20	26.09	-	52.17	-	-	-	-	-	-	-	4.35	11.59	-
花蓮縣	362	349	120	-	206	-	-	-	-	-	-	7	9	7	-	100.00	96.41	33.15	-	56.91	-	-	-	-	-	-	1.93	2.49	1.93	-
澎湖縣	-	-	-	-	-	-	-	-	-	-	-	-	-	-	-	-	-	-	-	-	-	-	-	-	-	-	-	-	-	-
基隆市	232	226	99	1	114	1	-	-	-	-	-	3	2	6	-	100.00	97.41	42.67	0.43	49.14	0.43	-	-	-	-	-	1.29	0.86	2.59	-
新竹市	592	581	122	-	450	1	-	-	-	-	-	1	-	7	-	100.00	98.14	20.61	-	76.01	0.17	-	-	-	-	-	0.17	-	1.18	-
嘉義市	549	518	199	2	281	-	-	-	-	-	4	4	25	3	-	100.00	94.35	36.25	0.36	51.18	-	-	-	-	-	0.73	0.73	4.55	0.55	-
金門縣	-	-	-	-	-	-	-	-	-	-	-	-	-	-	-	-	-	-	-	-	-	-	-	-	-	-	-	-	-	-
連江縣	-	-	-	-	-	-	-	-	-	-	-	-	-	-	-	-	-	-	-	-	-	-	-	-	-	-	-	-	-	-

說明：1. 本表依高級中等學校應屆畢業生升學就業概況調查資料計算。

2. 本表含特教學校附設普通科畢業生資料。

表1-2-5 高級中等學校(專業群科)畢業生升學情形－按縣市別分

111學年度 SY 2022-2023

單位：人；%

	人數															比率														
	畢業生總計	已升學計	公立大學日間部	公立大學進修學士班	私立大學日間部	私立大學進修學士班	公立二專日間部	公立二專進修(夜間)部	私立二專日間部	私立二專進修(夜間)部	警察大學	警察專科學校	軍事院校	赴國外、大陸就讀	其他學校	畢業生總計	已升學計	公立大學日間部	公立大學進修學士班	私立大學日間部	私立大學進修學士班	公立二專日間部	公立二專進修(夜間)部	私立二專日間部	私立二專進修(夜間)部	警察大學	警察專科學校	軍事院校	赴國外、大陸就讀	其他學校
專業群科	**64,294**	**53,134**	**18,230**	**2,071**	**29,133**	**2,792**	**235**	**63**	**50**	**108**	**7**	**26**	**303**	**99**	**17**	**100.00**	**82.64**	**28.35**	**3.22**	**45.31**	**4.34**	**0.37**	**0.10**	**0.08**	**0.17**	**0.01**	**0.04**	**0.47**	**0.15**	**0.03**
新北市	7,003	5,692	750	170	4,195	497	28	1	7	9	2	1	21	11	-	100.00	81.28	10.71	2.43	59.90	7.10	0.40	0.01	0.10	0.13	0.03	0.01	0.30	0.16	-
臺北市	6,345	5,635	2,086	156	3,088	251	9	2	6	5	-	1	13	14	4	100.00	88.81	32.88	2.46	48.67	3.96	0.14	0.03	0.09	0.08	-	0.02	0.20	0.22	0.06
桃園市	7,933	6,888	2,126	202	4,096	316	47	14	2	13	3	4	52	8	5	100.00	86.83	26.80	2.55	51.63	3.98	0.59	0.18	0.03	0.16	0.04	0.05	0.66	0.10	0.06
臺中市	9,819	8,679	3,676	544	3,908	407	27	26	1	5	-	7	60	18	-	100.00	88.39	37.44	5.54	39.80	4.15	0.27	0.26	0.01	0.05	-	0.07	0.61	0.18	-
臺南市	4,465	3,606	1,391	46	1,877	239	7	-	2	15	1	1	24	-	3	100.00	80.76	31.15	1.03	42.04	5.35	0.16	-	0.04	0.34	0.02	0.02	0.54	-	0.07
高雄市	8,640	6,685	2,190	330	3,517	462	43	7	19	50	1	3	28	35	-	100.00	77.37	25.35	3.82	40.71	5.35	0.50	0.08	0.22	0.58	0.01	0.03	0.32	0.41	-
宜蘭縣	1,064	939	273	13	630	14	-	-	1	-	-	1	7	-	-	100.00	88.25	25.66	1.22	59.21	1.32	-	-	0.09	-	-	0.09	0.66	-	-
新竹縣	1,259	1,091	442	7	553	83	1	-	-	-	-	-	4	1	-	100.00	86.66	35.11	0.56	43.92	6.59	0.08	-	-	-	-	-	0.32	0.08	-
苗栗縣	1,545	1,274	409	85	718	49	3	-	-	-	-	-	7	1	2	100.00	82.46	26.47	5.50	46.47	3.17	0.19	-	-	-	-	-	0.45	0.06	0.13
彰化縣	3,999	3,354	1,625	134	1,388	164	14	10	2	3	-	1	10	1	2	100.00	83.87	40.64	3.35	34.71	4.10	0.35	0.25	0.05	0.08	-	0.03	0.25	0.03	0.05
南投縣	1,481	1,140	326	70	634	81	11	-	-	5	-	-	13	-	-	100.00	76.98	22.01	4.73	42.81	5.47	0.74	-	-	0.34	-	-	0.88	-	-
雲林縣	1,824	1,354	501	113	674	42	10	-	2	1	-	-	7	3	1	100.00	74.23	27.47	6.20	36.95	2.30	0.55	-	0.11	0.05	-	-	0.38	0.16	0.05
嘉義縣	684	503	71	51	353	12	2	-	-	-	-	-	14	-	-	100.00	73.54	10.38	7.46	51.61	1.75	0.29	-	-	-	-	-	2.05	-	-
屏東縣	1,471	930	266	63	523	45	10	1	3	1	-	-	18	-	-	100.00	63.22	18.08	4.28	35.55	3.06	0.68	0.07	0.20	0.07	-	-	1.22	-	-
臺東縣	517	363	97	4	234	13	11	2	1	-	-	-	1	-	-	100.00	70.21	18.76	0.77	45.26	2.51	2.13	0.39	0.19	-	-	-	0.19	-	-
花蓮縣	814	552	210	5	322	7	5	-	1	-	-	1	1	-	-	100.00	67.81	25.80	0.61	39.56	0.86	0.61	-	0.12	-	-	0.12	0.12	-	-
澎湖縣	298	176	121	17	31	2	-	-	-	-	-	-	5	-	-	100.00	59.06	40.60	5.70	10.40	0.67	-	-	-	-	-	-	1.68	-	-
基隆市	951	850	298	6	537	-	-	-	-	-	-	1	8	-	-	100.00	89.38	31.34	0.63	56.47	-	-	-	-	-	-	0.11	0.84	-	-
新竹市	1,965	1,777	648	3	1,022	92	1	-	3	1	-	-	2	5	-	100.00	90.43	32.98	0.15	52.01	4.68	0.05	-	0.15	0.05	-	-	0.10	0.25	-
嘉義市	2,024	1,521	653	28	806	15	6	-	-	-	-	5	6	2	-	100.00	75.15	32.26	1.38	39.82	0.74	0.30	-	-	-	-	0.25	0.30	0.10	-
金門縣	193	125	71	24	27	1	-	-	-	-	-	-	2	-	-	100.00	64.77	36.79	12.44	13.99	0.52	-	-	-	-	-	-	1.04	-	-
連江縣	-	-	-	-	-	-	-	-	-	-	-	-	-	-	-	-	-	-	-	-	-	-	-	-	-	-	-	-	-	-
國立	**18,862**	**15,756**	**7,452**	**710**	**7,036**	**317**	**69**	**13**	**9**	**5**	**1**	**11**	**117**	**10**	**6**	**100.00**	**83.53**	**39.51**	**3.76**	**37.30**	**1.68**	**0.37**	**0.07**	**0.05**	**0.03**	**0.01**	**0.06**	**0.62**	**0.05**	**0.03**
新北市	-	-	-	-	-	-	-	-	-	-	-	-	-	-	-	-	-	-	-	-	-	-	-	-	-	-	-	-	-	-
臺北市	126	107	75	-	29	-	-	-	-	-	-	-	2	1	-	100.00	84.92	59.52	-	23.02	-	-	-	-	-	-	-	1.59	0.79	-
桃園市	500	460	360	-	93	-	3	-	-	-	-	-	3	1	-	100.00	92.00	72.00	-	18.60	-	0.60	-	-	-	-	-	0.60	0.20	-
臺中市	460	416	275	-	140	1	-	-	-	-	-	-	-	-	-	100.00	90.43	59.78	-	30.43	0.22	-	-	-	-	-	-	-	-	-
臺南市	3,250	2,753	1,347	37	1,253	88	6	-	1	-	1	1	18	-	1	100.00	84.71	41.45	1.14	38.55	2.71	0.18	-	0.03	-	0.03	0.03	0.55	-	0.03
高雄市	1,147	965	344	113	458	37	4	3	1	-	-	1	4	-	-	100.00	84.13	29.99	9.85	39.93	3.23	0.35	0.26	0.09	-	-	0.09	0.35	-	-
宜蘭縣	1,064	939	273	13	630	14	-	-	1	-	-	1	7	-	-	100.00	88.25	25.66	1.22	59.21	1.32	-	-	0.09	-	-	0.09	0.66	-	-
新竹縣	238	199	149	-	50	-	-	-	-	-	-	-	-	-	-	100.00	83.61	62.61	-	21.01	-	-	-	-	-	-	-	-	-	-
苗栗縣	1,099	944	363	82	469	20	2	-	-	-	-	-	5	1	2	100.00	85.90	33.03	7.46	42.68	1.82	0.18	-	-	-	-	-	0.45	0.09	0.18
彰化縣	3,149	2,871	1,600	124	1,049	62	13	9	1	2	-	1	7	1	2	100.00	91.17	50.81	3.94	33.31	1.97	0.41	0.29	0.03	0.06	-	0.03	0.22	0.03	0.06
南投縣	1,173	947	315	58	517	42	2	-	-	-	-	-	13	-	-	100.00	80.73	26.85	4.94	44.08	3.58	0.17	-	-	-	-	-	1.11	-	-
雲林縣	1,402	1,135	469	105	533	7	8	-	2	1	-	-	6	3	1	100.00	80.96	33.45	7.49	38.02	0.50	0.57	-	0.14	0.07	-	-	0.43	0.21	0.07
嘉義縣	468	336	69	50	192	9	2	-	-	-	-	-	14	-	-	100.00	71.79	14.74	10.68	41.03	1.92	0.43	-	-	-	-	-	2.99	-	-
屏東縣	957	594	234	44	267	20	9	1	2	1	-	-	16	-	-	100.00	62.07	24.45	4.60	27.90	2.09	0.94	0.10	0.21	0.10	-	-	1.67	-	-
臺東縣	412	294	83	4	191	5	9	-	1	-	-	-	1	-	-	100.00	71.36	20.15	0.97	46.36	1.21	2.18	-	0.24	-	-	-	0.24	-	-
花蓮縣	766	534	206	5	315	1	5	-	-	-	-	1	1	-	-	100.00	69.71	26.89	0.65	41.12	0.13	0.65	-	-	-	-	0.13	0.13	-	-
澎湖縣	298	176	121	17	31	2	-	-	-	-	-	-	5	-	-	100.00	59.06	40.60	5.70	10.40	0.67	-	-	-	-	-	-	1.68	-	-
基隆市	415	366	96	6	256	-	-	-	-	-	-	1	7	-	-	100.00	88.19	23.13	1.45	61.69	-	-	-	-	-	-	0.24	1.69	-	-
新竹市	473	453	386	1	63	1	-	-	-	1	-	-	-	1	-	100.00	95.77	81.61	0.21	13.32	0.21	-	-	-	0.21	-	-	-	0.21	-
嘉義市	1,272	1,142	616	27	473	7	6	-	-	-	-	5	6	2	-	100.00	89.78	48.43	2.12	37.19	0.55	0.47	-	-	-	-	0.39	0.47	0.16	-
金門縣	193	125	71	24	27	1	-	-	-	-	-	-	2	-	-	100.00	64.77	36.79	12.44	13.99	0.52	-	-	-	-	-	-	1.04	-	-
連江縣	-	-	-	-	-	-	-	-	-	-	-	-	-	-	-	-	-	-	-	-	-	-	-	-	-	-	-	-	-	-

表1-2-5 高級中等學校(專業群科)畢業生升學情形－按縣市別分

111學年度 SY 2022-2023

單位：人；%

	人數															比率														
	畢業生總計	已升學計	公立大學日間部	公立大學進修學士班	私立大學日間部	私立大學進修學士班	公立二專日間部	公立二專進修(夜間)部	私立二專日間部	私立二專進修(夜間)部	警察大學	警察專科學校	軍事院校	赴國外、大陸就讀	其他學校	畢業生總計	已升學計	公立大學日間部	公立大學進修學士班	私立大學日間部	私立大學進修學士班	公立二專日間部	公立二專進修(夜間)部	私立二專日間部	私立二專進修(夜間)部	警察大學	警察專科學校	軍事院校	赴國外、大陸就讀	其他學校
縣市立	**13,370**	**12,346**	**6,903**	**487**	**4,712**	**125**	**37**	**1**	**5**	**-**	**-**	**9**	**53**	**13**	**1**	**100.00**	**92.34**	**51.63**	**3.64**	**35.24**	**0.93**	**0.28**	**0.01**	**0.04**	**-**	**-**	**0.07**	**0.40**	**0.10**	**0.01**
新北市	2,390	2,074	551	102	1,322	71	11	-	5	-	-	-	12	-	-	100.00	86.78	23.05	4.27	55.31	2.97	0.46	-	0.21	-	-	-	0.50	-	-
臺北市	3,423	3,217	1,825	108	1,241	26	-	-	-	-	-	1	8	7	1	100.00	93.98	53.32	3.16	36.25	0.76	-	-	-	-	-	0.03	0.23	0.20	0.03
桃園市	1,269	1,205	684	8	507	3	-	-	-	-	-	1	2	-	-	100.00	94.96	53.90	0.63	39.95	0.24	-	-	-	-	-	0.08	0.16	-	-
臺中市	3,410	3,139	2,191	200	700	13	2	1	-	-	-	5	22	5	-	100.00	92.05	64.25	5.87	20.53	0.38	0.06	0.03	-	-	-	0.15	0.65	0.15	-
臺南市	-	-	-	-	-	-	-	-	-	-	-	-	-	-	-	-	-	-	-	-	-	-	-	-	-	-	-	-	-	-
高雄市	2,528	2,398	1,509	65	779	11	23	-	-	-	-	2	8	1	-	100.00	94.86	59.69	2.57	30.81	0.44	0.91	-	-	-	-	0.08	0.32	0.04	-
宜蘭縣	-	-	-	-	-	-	-	-	-	-	-	-	-	-	-	-	-	-	-	-	-	-	-	-	-	-	-	-	-	-
新竹縣	61	61	43	1	17	-	-	-	-	-	-	-	-	-	-	100.00	100.00	70.49	1.64	27.87	-	-	-	-	-	-	-	-	-	-
苗栗縣	153	122	21	3	95	1	1	-	-	-	-	-	1	-	-	100.00	79.74	13.73	1.96	62.09	0.65	0.65	-	-	-	-	-	0.65	-	-
彰化縣	-	-	-	-	-	-	-	-	-	-	-	-	-	-	-	-	-	-	-	-	-	-	-	-	-	-	-	-	-	-
南投縣	-	-	-	-	-	-	-	-	-	-	-	-	-	-	-	-	-	-	-	-	-	-	-	-	-	-	-	-	-	-
雲林縣	-	-	-	-	-	-	-	-	-	-	-	-	-	-	-	-	-	-	-	-	-	-	-	-	-	-	-	-	-	-
嘉義縣	-	-	-	-	-	-	-	-	-	-	-	-	-	-	-	-	-	-	-	-	-	-	-	-	-	-	-	-	-	-
屏東縣	-	-	-	-	-	-	-	-	-	-	-	-	-	-	-	-	-	-	-	-	-	-	-	-	-	-	-	-	-	-
臺東縣	-	-	-	-	-	-	-	-	-	-	-	-	-	-	-	-	-	-	-	-	-	-	-	-	-	-	-	-	-	-
花蓮縣	3	-	-	-	-	-	-	-	-	-	-	-	-	-	-	100.00	-	-	-	-	-	-	-	-	-	-	-	-	-	-
澎湖縣	-	-	-	-	-	-	-	-	-	-	-	-	-	-	-	-	-	-	-	-	-	-	-	-	-	-	-	-	-	-
基隆市	-	-	-	-	-	-	-	-	-	-	-	-	-	-	-	-	-	-	-	-	-	-	-	-	-	-	-	-	-	-
新竹市	133	130	79	-	51	-	-	-	-	-	-	-	-	-	-	100.00	97.74	59.40	-	38.35	-	-	-	-	-	-	-	-	-	-
嘉義市	-	-	-	-	-	-	-	-	-	-	-	-	-	-	-	-	-	-	-	-	-	-	-	-	-	-	-	-	-	-
金門縣	-	-	-	-	-	-	-	-	-	-	-	-	-	-	-	-	-	-	-	-	-	-	-	-	-	-	-	-	-	-
連江縣	-	-	-	-	-	-	-	-	-	-	-	-	-	-	-	-	-	-	-	-	-	-	-	-	-	-	-	-	-	-
私立	**32,062**	**25,032**	**3,875**	**874**	**17,385**	**2,350**	**129**	**49**	**36**	**103**	**6**	**6**	**133**	**76**	**10**	**100.00**	**78.07**	**12.09**	**2.73**	**54.22**	**7.33**	**0.40**	**0.15**	**0.11**	**0.32**	**0.02**	**0.02**	**0.41**	**0.24**	**0.03**
新北市	4,613	3,618	199	68	2,873	426	17	1	2	9	2	1	9	11	-	100.00	78.43	4.31	1.47	62.28	9.23	0.37	0.02	0.04	0.20	0.04	0.02	0.20	0.24	-
臺北市	2,796	2,311	186	48	1,818	225	9	2	6	5	-	-	3	6	3	100.00	82.65	6.65	1.72	65.02	8.05	0.32	0.07	0.21	0.18	-	-	0.11	0.21	0.11
桃園市	6,164	5,223	1,082	194	3,496	313	44	14	2	13	3	3	47	7	5	100.00	84.73	17.55	3.15	56.72	5.08	0.71	0.23	0.03	0.21	0.05	0.05	0.76	0.11	0.08
臺中市	5,949	5,124	1,210	344	3,068	393	25	25	1	5	-	2	38	13	-	100.00	86.13	20.34	5.78	51.57	6.61	0.42	0.42	0.02	0.08	-	0.03	0.64	0.22	-
臺南市	1,215	853	44	9	624	151	1	-	1	15	-	-	6	-	2	100.00	70.21	3.62	0.74	51.36	12.43	0.08	-	0.08	1.23	-	-	0.49	-	0.16
高雄市	4,965	3,322	337	152	2,280	414	16	4	18	50	1	-	16	34	-	100.00	66.91	6.79	3.06	45.92	8.34	0.32	0.08	0.36	1.01	0.02	-	0.32	0.68	-
宜蘭縣	-	-	-	-	-	-	-	-	-	-	-	-	-	-	-	-	-	-	-	-	-	-	-	-	-	-	-	-	-	-
新竹縣	960	831	250	6	486	83	1	-	-	-	-	-	4	1	-	100.00	86.56	26.04	0.63	50.63	8.65	0.10	-	-	-	-	-	0.42	0.10	-
苗栗縣	293	208	25	-	154	28	-	-	-	-	-	-	1	-	-	100.00	70.99	8.53	-	52.56	9.56	-	-	-	-	-	-	0.34	-	-
彰化縣	850	483	25	10	339	102	1	1	1	1	-	-	3	-	-	100.00	56.82	2.94	1.18	39.88	12.00	0.12	0.12	0.12	0.12	-	-	0.35	-	-
南投縣	308	193	11	12	117	39	9	-	-	5	-	-	-	-	-	100.00	62.66	3.57	3.90	37.99	12.66	2.92	-	-	1.62	-	-	-	-	-
雲林縣	422	219	32	8	141	35	2	-	-	-	-	-	1	-	-	100.00	51.90	7.58	1.90	33.41	8.29	0.47	-	-	-	-	-	0.24	-	-
嘉義縣	216	167	2	1	161	3	-	-	-	-	-	-	-	-	-	100.00	77.31	0.93	0.46	74.54	1.39	-	-	-	-	-	-	-	-	-
屏東縣	514	336	32	19	256	25	1	-	1	-	-	-	2	-	-	100.00	65.37	6.23	3.70	49.81	4.86	0.19	-	0.19	-	-	-	0.39	-	-
臺東縣	105	69	14	-	43	8	2	2	-	-	-	-	-	-	-	100.00	65.71	13.33	-	40.95	7.62	1.90	1.90	-	-	-	-	-	-	-
花蓮縣	45	18	4	-	7	6	-	-	1	-	-	-	-	-	-	100.00	40.00	8.89	-	15.56	13.33	-	-	2.22	-	-	-	-	-	-
澎湖縣	-	-	-	-	-	-	-	-	-	-	-	-	-	-	-	-	-	-	-	-	-	-	-	-	-	-	-	-	-	-
基隆市	536	484	202	-	281	-	-	-	-	-	-	-	1	-	-	100.00	90.30	37.69	-	52.43	-	-	-	-	-	-	-	0.19	-	-
新竹市	1,359	1,194	183	2	908	91	1	-	3	-	-	-	2	4	-	100.00	87.86	13.47	0.15	66.81	6.70	0.07	-	0.22	-	-	-	0.15	0.29	-
嘉義市	752	379	37	1	333	8	-	-	-	-	-	-	-	-	-	100.00	50.40	4.92	0.13	44.28	1.06	-	-	-	-	-	-	-	-	-
金門縣	-	-	-	-	-	-	-	-	-	-	-	-	-	-	-	-	-	-	-	-	-	-	-	-	-	-	-	-	-	-
連江縣	-	-	-	-	-	-	-	-	-	-	-	-	-	-	-	-	-	-	-	-	-	-	-	-	-	-	-	-	-	-

說明：1. 本表依高級中等學校應屆畢業生升學就業概況調查資料計算。

2. 本表含大專校院附設職業類科畢業生資料。

表1-2-5 高級中等學校(綜合高中)畢業生升學情形－按縣市別分

111學年度 SY 2022-2023

單位：人；%

	人數															比率														
	畢業生總計	已升學計	公立大學日間部	公立大學進修學士班	私立大學日間部	私立大學進修學士班	公立二專日間部	公立二專進修(夜間)部	私立二專日間部	私立二專進修(夜間)部	警察大學	警察專科學校	軍事院校	赴國外、大陸就讀	其他學校	畢業生總計	已升學計	公立大學日間部	公立大學進修學士班	私立大學日間部	私立大學進修學士班	公立二專日間部	公立二專進修(夜間)部	私立二專日間部	私立二專進修(夜間)部	警察大學	警察專科學校	軍事院校	赴國外、大陸就讀	其他學校
綜合高中	7,130	6,610	2,166	41	4,129	88	1	-	-	-	-	46	88	51	-	100.00	92.71	30.38	0.58	57.91	1.23	0.01	-	-	-	-	0.65	1.23	0.72	-
新北市	1,214	1,175	257	18	836	10	-	-	-	-	-	2	14	38	-	100.00	96.79	21.17	1.48	68.86	0.82	-	-	-	-	-	0.16	1.15	3.13	-
臺北市	503	487	182	-	302	-	-	-	-	-	-	-	2	1	-	100.00	96.82	36.18	-	60.04	-	-	-	-	-	-	-	0.40	0.20	-
桃園市	231	202	72	-	129	-	-	-	-	-	-	1	-	-	-	100.00	87.45	31.17	-	55.84	-	-	-	-	-	-	0.43	-	-	-
臺中市	480	450	142	2	298	2	1	-	-	-	-	1	4	-	-	100.00	93.75	29.58	0.42	62.08	0.42	0.21	-	-	-	-	0.21	0.83	-	-
臺南市	701	658	294	1	342	11	-	-	-	-	-	4	5	1	-	100.00	93.87	41.94	0.14	48.79	1.57	-	-	-	-	-	0.57	0.71	0.14	-
高雄市	182	142	40	6	79	13	-	-	-	-	-	1	2	1	-	100.00	78.02	21.98	3.30	43.41	7.14	-	-	-	-	-	0.55	1.10	0.55	-
宜蘭縣	260	228	49	-	172	-	-	-	-	-	-	3	3	1	-	100.00	87.69	18.85	-	66.15	-	-	-	-	-	-	1.15	1.15	0.38	-
新竹縣	287	284	114	1	164	1	-	-	-	-	-	2	-	2	-	100.00	98.95	39.72	0.35	57.14	0.35	-	-	-	-	-	0.70	-	0.70	-
苗栗縣	108	100	14	-	55	31	-	-	-	-	-	-	-	-	-	100.00	92.59	12.96	-	50.93	28.70	-	-	-	-	-	-	-	-	-
彰化縣	976	943	293	6	611	15	-	-	-	-	-	9	7	2	-	100.00	96.62	30.02	0.61	62.60	1.54	-	-	-	-	-	0.92	0.72	0.20	-
南投縣	291	263	71	1	172	3	-	-	-	-	-	5	11	-	-	100.00	90.38	24.40	0.34	59.11	1.03	-	-	-	-	-	1.72	3.78	-	-
雲林縣	318	298	133	-	165	-	-	-	-	-	-	-	-	-	-	100.00	93.71	41.82	-	51.89	-	-	-	-	-	-	-	-	-	-
嘉義縣	-	-	-	-	-	-	-	-	-	-	-	-	-	-	-	-	-	-	-	-	-	-	-	-	-	-	-	-	-	-
屏東縣	213	178	39	-	133	-	-	-	-	-	-	3	3	-	-	100.00	83.57	18.31	-	62.44	-	-	-	-	-	-	1.41	1.41	-	-
臺東縣	549	512	199	-	274	1	-	-	-	-	-	12	25	1	-	100.00	93.26	36.25	-	49.91	0.18	-	-	-	-	-	2.19	4.55	0.18	-
花蓮縣	244	159	38	4	113	1	-	-	-	-	-	-	3	-	-	100.00	65.16	15.57	1.64	46.31	0.41	-	-	-	-	-	-	1.23	-	-
澎湖縣	-	-	-	-	-	-	-	-	-	-	-	-	-	-	-	-	-	-	-	-	-	-	-	-	-	-	-	-	-	-
基隆市	51	50	10	-	37	-	-	-	-	-	-	-	3	-	-	100.00	98.04	19.61	-	72.55	-	-	-	-	-	-	-	5.88	-	-
新竹市	270	266	147	-	113	-	-	-	-	-	-	1	2	3	-	100.00	98.52	54.44	-	41.85	-	-	-	-	-	-	0.37	0.74	1.11	-
嘉義市	185	150	37	1	106	-	-	-	-	-	-	2	3	1	-	100.00	81.08	20.00	0.54	57.30	-	-	-	-	-	-	1.08	1.62	0.54	-
金門縣	-	-	-	-	-	-	-	-	-	-	-	-	-	-	-	-	-	-	-	-	-	-	-	-	-	-	-	-	-	-
連江縣	67	65	35	1	28	-	-	-	-	-	-	-	1	-	-	100.00	97.01	52.24	1.49	41.79	-	-	-	-	-	-	-	1.49	-	-
國立	3,845	3,630	1,368	9	2,096	13	-	-	-	-	-	39	61	44	-	100.00	94.41	35.58	0.23	54.51	0.34	-	-	-	-	-	1.01	1.59	1.14	-
新北市	450	444	106	3	299	1	-	-	-	-	-	1	-	34	-	100.00	98.67	23.56	0.67	66.44	0.22	-	-	-	-	-	0.22	-	7.56	-
臺北市	-	-	-	-	-	-	-	-	-	-	-	-	-	-	-	-	-	-	-	-	-	-	-	-	-	-	-	-	-	-
桃園市	-	-	-	-	-	-	-	-	-	-	-	-	-	-	-	-	-	-	-	-	-	-	-	-	-	-	-	-	-	-
臺中市	-	-	-	-	-	-	-	-	-	-	-	-	-	-	-	-	-	-	-	-	-	-	-	-	-	-	-	-	-	-
臺南市	580	552	282	-	260	-	-	-	-	-	-	4	5	1	-	100.00	95.17	48.62	-	44.83	-	-	-	-	-	-	0.69	0.86	0.17	-
高雄市	22	1	-	-	1	-	-	-	-	-	-	-	-	-	-	100.00	4.55	-	-	4.55	-	-	-	-	-	-	-	-	-	-
宜蘭縣	235	223	47	-	169	-	-	-	-	-	-	3	3	1	-	100.00	94.89	20.00	-	71.91	-	-	-	-	-	-	1.28	1.28	0.43	-
新竹縣	131	128	69	1	56	1	-	-	-	-	-	-	-	1	-	100.00	97.71	52.67	0.76	42.75	0.76	-	-	-	-	-	-	-	0.76	-
苗栗縣	-	-	-	-	-	-	-	-	-	-	-	-	-	-	-	-	-	-	-	-	-	-	-	-	-	-	-	-	-	-
彰化縣	732	720	258	3	437	7	-	-	-	-	-	8	5	2	-	100.00	98.36	35.25	0.41	59.70	0.96	-	-	-	-	-	1.09	0.68	0.27	-
南投縣	291	263	71	1	172	3	-	-	-	-	-	5	11	-	-	100.00	90.38	24.40	0.34	59.11	1.03	-	-	-	-	-	1.72	3.78	-	-
雲林縣	147	130	73	-	57	-	-	-	-	-	-	-	-	-	-	100.00	88.44	49.66	-	38.78	-	-	-	-	-	-	-	-	-	-
嘉義縣	-	-	-	-	-	-	-	-	-	-	-	-	-	-	-	-	-	-	-	-	-	-	-	-	-	-	-	-	-	-
屏東縣	213	178	39	-	133	-	-	-	-	-	-	3	3	-	-	100.00	83.57	18.31	-	62.44	-	-	-	-	-	-	1.41	1.41	-	-
臺東縣	541	505	196	-	270	1	-	-	-	-	-	12	25	1	-	100.00	93.35	36.23	-	49.91	0.18	-	-	-	-	-	2.22	4.62	0.18	-
花蓮縣	-	-	-	-	-	-	-	-	-	-	-	-	-	-	-	-	-	-	-	-	-	-	-	-	-	-	-	-	-	-
澎湖縣	-	-	-	-	-	-	-	-	-	-	-	-	-	-	-	-	-	-	-	-	-	-	-	-	-	-	-	-	-	-
基隆市	51	50	10	-	37	-	-	-	-	-	-	-	3	-	-	100.00	98.04	19.61	-	72.55	-	-	-	-	-	-	-	5.88	-	-
新竹市	270	266	147	-	113	-	-	-	-	-	-	1	2	3	-	100.00	98.52	54.44	-	41.85	-	-	-	-	-	-	0.37	0.74	1.11	-
嘉義市	115	105	35	-	64	-	-	-	-	-	-	2	3	1	-	100.00	91.30	30.43	-	55.65	-	-	-	-	-	-	1.74	2.61	0.87	-
金門縣	-	-	-	-	-	-	-	-	-	-	-	-	-	-	-	-	-	-	-	-	-	-	-	-	-	-	-	-	-	-
連江縣	67	65	35	1	28	-	-	-	-	-	-	-	1	-	-	100.00	97.01	52.24	1.49	41.79	-	-	-	-	-	-	-	1.49	-	-

表1-2-5 高級中等學校(綜合高中)畢業生升學情形－按縣市別分

111學年度 SY 2022-2023

單位：人；%

	人數															比率														
	畢業生總計	已升學計	公立大學日間部	公立大學進修學士班	私立大學日間部	私立大學進修學士班	公立二專日間部	公立二專進修(夜間)部	私立二專日間部	私立二專進修(夜間)部	警察大學	警察專科學校	軍事院校	赴國外、大陸就讀	其他學校	畢業生總計	已升學計	公立大學日間部	公立大學進修學士班	私立大學日間部	私立大學進修學士班	公立二專日間部	公立二專進修(夜間)部	私立二專日間部	私立二專進修(夜間)部	警察大學	警察專科學校	軍事院校	赴國外、大陸就讀	其他學校
縣市立	**1,707**	**1,631**	**498**	**14**	**1,071**	**22**	**1**	**-**	**-**	**-**	**-**	**4**	**19**	**2**	**-**	**100.00**	**95.55**	**29.17**	**0.82**	**62.74**	**1.29**	**0.06**	**-**	**-**	**-**	**-**	**0.23**	**1.11**	**0.12**	**-**
新北市	**498**	**474**	**102**	**13**	**344**	**3**	**-**	**-**	**-**	**-**	**-**	**1**	**11**	**-**	**-**	**100.00**	**95.18**	**20.48**	**2.61**	**69.08**	**0.60**	**-**	**-**	**-**	**-**	**-**	**0.20**	**2.21**	**-**	**-**
臺北市	**478**	**465**	**178**	**-**	**284**	**-**	**-**	**-**	**-**	**-**	**-**	**-**	**2**	**1**	**-**	**100.00**	**97.28**	**37.24**	**-**	**59.41**	**-**	**-**	**-**	**-**	**-**	**-**	**-**	**0.42**	**0.21**	**-**
桃園市	**125**	**124**	**45**	**-**	**78**	**-**	**-**	**-**	**-**	**-**	**-**	**1**	**-**	**-**	**-**	**100.00**	**99.20**	**36.00**	**-**	**62.40**	**-**	**-**	**-**	**-**	**-**	**-**	**0.80**	**-**	**-**	**-**
臺中市	**416**	**407**	**129**	**-**	**272**	**-**	**1**	**-**	**-**	**-**	**-**	**1**	**4**	**-**	**-**	**100.00**	**97.84**	**31.01**	**-**	**65.38**	**-**	**0.24**	**-**	**-**	**-**	**-**	**0.24**	**0.96**	**-**	**-**
臺南市	**-**	**-**	**-**	**-**	**-**	**-**	**-**	**-**	**-**	**-**	**-**	**-**	**-**	**-**	**-**	**-**	**-**	**-**	**-**	**-**	**-**	**-**	**-**	**-**	**-**	**-**	**-**	**-**	**-**	**-**
高雄市	**106**	**99**	**29**	**1**	**65**	**-**	**-**	**-**	**-**	**-**	**-**	**1**	**2**	**1**	**-**	**100.00**	**93.40**	**27.36**	**0.94**	**61.32**	**-**	**-**	**-**	**-**	**-**	**-**	**0.94**	**1.89**	**0.94**	**-**
宜蘭縣	**25**	**5**	**2**	**-**	**3**	**-**	**-**	**-**	**-**	**-**	**-**	**-**	**-**	**-**	**-**	**100.00**	**20.00**	**8.00**	**-**	**12.00**	**-**	**-**	**-**	**-**	**-**	**-**	**-**	**-**	**-**	**-**
新竹縣	**-**	**-**	**-**	**-**	**-**	**-**	**-**	**-**	**-**	**-**	**-**	**-**	**-**	**-**	**-**	**-**	**-**	**-**	**-**	**-**	**-**	**-**	**-**	**-**	**-**	**-**	**-**	**-**	**-**	**-**
苗栗縣	**51**	**50**	**10**	**-**	**21**	**19**	**-**	**-**	**-**	**-**	**-**	**-**	**-**	**-**	**-**	**100.00**	**98.04**	**19.61**	**-**	**41.18**	**37.25**	**-**	**-**	**-**	**-**	**-**	**-**	**-**	**-**	**-**
彰化縣	**-**	**-**	**-**	**-**	**-**	**-**	**-**	**-**	**-**	**-**	**-**	**-**	**-**	**-**	**-**	**-**	**-**	**-**	**-**	**-**	**-**	**-**	**-**	**-**	**-**	**-**	**-**	**-**	**-**	**-**
南投縣	**-**	**-**	**-**	**-**	**-**	**-**	**-**	**-**	**-**	**-**	**-**	**-**	**-**	**-**	**-**	**-**	**-**	**-**	**-**	**-**	**-**	**-**	**-**	**-**	**-**	**-**	**-**	**-**	**-**	**-**
雲林縣	**-**	**-**	**-**	**-**	**-**	**-**	**-**	**-**	**-**	**-**	**-**	**-**	**-**	**-**	**-**	**-**	**-**	**-**	**-**	**-**	**-**	**-**	**-**	**-**	**-**	**-**	**-**	**-**	**-**	**-**
嘉義縣	**-**	**-**	**-**	**-**	**-**	**-**	**-**	**-**	**-**	**-**	**-**	**-**	**-**	**-**	**-**	**-**	**-**	**-**	**-**	**-**	**-**	**-**	**-**	**-**	**-**	**-**	**-**	**-**	**-**	**-**
屏東縣	**-**	**-**	**-**	**-**	**-**	**-**	**-**	**-**	**-**	**-**	**-**	**-**	**-**	**-**	**-**	**-**	**-**	**-**	**-**	**-**	**-**	**-**	**-**	**-**	**-**	**-**	**-**	**-**	**-**	**-**
臺東縣	**8**	**7**	**3**	**-**	**4**	**-**	**-**	**-**	**-**	**-**	**-**	**-**	**-**	**-**	**-**	**100.00**	**87.50**	**37.50**	**-**	**50.00**	**-**	**-**	**-**	**-**	**-**	**-**	**-**	**-**	**-**	**-**
花蓮縣	**-**	**-**	**-**	**-**	**-**	**-**	**-**	**-**	**-**	**-**	**-**	**-**	**-**	**-**	**-**	**-**	**-**	**-**	**-**	**-**	**-**	**-**	**-**	**-**	**-**	**-**	**-**	**-**	**-**	**-**
澎湖縣	**-**	**-**	**-**	**-**	**-**	**-**	**-**	**-**	**-**	**-**	**-**	**-**	**-**	**-**	**-**	**-**	**-**	**-**	**-**	**-**	**-**	**-**	**-**	**-**	**-**	**-**	**-**	**-**	**-**	**-**
基隆市	**-**	**-**	**-**	**-**	**-**	**-**	**-**	**-**	**-**	**-**	**-**	**-**	**-**	**-**	**-**	**-**	**-**	**-**	**-**	**-**	**-**	**-**	**-**	**-**	**-**	**-**	**-**	**-**	**-**	**-**
新竹市	**-**	**-**	**-**	**-**	**-**	**-**	**-**	**-**	**-**	**-**	**-**	**-**	**-**	**-**	**-**	**-**	**-**	**-**	**-**	**-**	**-**	**-**	**-**	**-**	**-**	**-**	**-**	**-**	**-**	**-**
嘉義市	**-**	**-**	**-**	**-**	**-**	**-**	**-**	**-**	**-**	**-**	**-**	**-**	**-**	**-**	**-**	**-**	**-**	**-**	**-**	**-**	**-**	**-**	**-**	**-**	**-**	**-**	**-**	**-**	**-**	**-**
金門縣	**-**	**-**	**-**	**-**	**-**	**-**	**-**	**-**	**-**	**-**	**-**	**-**	**-**	**-**	**-**	**-**	**-**	**-**	**-**	**-**	**-**	**-**	**-**	**-**	**-**	**-**	**-**	**-**	**-**	**-**
連江縣	**-**	**-**	**-**	**-**	**-**	**-**	**-**	**-**	**-**	**-**	**-**	**-**	**-**	**-**	**-**	**-**	**-**	**-**	**-**	**-**	**-**	**-**	**-**	**-**	**-**	**-**	**-**	**-**	**-**	**-**
私立	**1,578**	**1,349**	**300**	**18**	**962**	**53**	**-**	**-**	**-**	**-**	**-**	**3**	**8**	**5**	**-**	**100.00**	**85.49**	**19.01**	**1.14**	**60.96**	**3.36**	**-**	**-**	**-**	**-**	**-**	**0.19**	**0.51**	**0.32**	**-**
新北市	**266**	**257**	**49**	**2**	**193**	**6**	**-**	**-**	**-**	**-**	**-**	**-**	**3**	**4**	**-**	**100.00**	**96.62**	**18.42**	**0.75**	**72.56**	**2.26**	**-**	**-**	**-**	**-**	**-**	**-**	**1.13**	**1.50**	**-**
臺北市	**25**	**22**	**4**	**-**	**18**	**-**	**-**	**-**	**-**	**-**	**-**	**-**	**-**	**-**	**-**	**100.00**	**88.00**	**16.00**	**-**	**72.00**	**-**	**-**	**-**	**-**	**-**	**-**	**-**	**-**	**-**	**-**
桃園市	**106**	**78**	**27**	**-**	**51**	**-**	**-**	**-**	**-**	**-**	**-**	**-**	**-**	**-**	**-**	**100.00**	**73.58**	**25.47**	**-**	**48.11**	**-**	**-**	**-**	**-**	**-**	**-**	**-**	**-**	**-**	**-**
臺中市	**64**	**43**	**13**	**2**	**26**	**2**	**-**	**-**	**-**	**-**	**-**	**-**	**-**	**-**	**-**	**100.00**	**67.19**	**20.31**	**3.13**	**40.63**	**3.13**	**-**	**-**	**-**	**-**	**-**	**-**	**-**	**-**	**-**
臺南市	**121**	**106**	**12**	**1**	**82**	**11**	**-**	**-**	**-**	**-**	**-**	**-**	**-**	**-**	**-**	**100.00**	**87.60**	**9.92**	**0.83**	**67.77**	**9.09**	**-**	**-**	**-**	**-**	**-**	**-**	**-**	**-**	**-**
高雄市	**54**	**42**	**11**	**5**	**13**	**13**	**-**	**-**	**-**	**-**	**-**	**-**	**-**	**-**	**-**	**100.00**	**77.78**	**20.37**	**9.26**	**24.07**	**24.07**	**-**	**-**	**-**	**-**	**-**	**-**	**-**	**-**	**-**
宜蘭縣	**-**	**-**	**-**	**-**	**-**	**-**	**-**	**-**	**-**	**-**	**-**	**-**	**-**	**-**	**-**	**-**	**-**	**-**	**-**	**-**	**-**	**-**	**-**	**-**	**-**	**-**	**-**	**-**	**-**	**-**
新竹縣	**156**	**156**	**45**	**-**	**108**	**-**	**-**	**-**	**-**	**-**	**-**	**2**	**-**	**1**	**-**	**100.00**	**100.00**	**28.85**	**-**	**69.23**	**-**	**-**	**-**	**-**	**-**	**-**	**1.28**	**-**	**0.64**	**-**
苗栗縣	**57**	**50**	**4**	**-**	**34**	**12**	**-**	**-**	**-**	**-**	**-**	**-**	**-**	**-**	**-**	**100.00**	**87.72**	**7.02**	**-**	**59.65**	**21.05**	**-**	**-**	**-**	**-**	**-**	**-**	**-**	**-**	**-**
彰化縣	**244**	**223**	**35**	**3**	**174**	**8**	**-**	**-**	**-**	**-**	**-**	**1**	**2**	**-**	**-**	**100.00**	**91.39**	**14.34**	**1.23**	**71.31**	**3.28**	**-**	**-**	**-**	**-**	**-**	**0.41**	**0.82**	**-**	**-**
南投縣	**-**	**-**	**-**	**-**	**-**	**-**	**-**	**-**	**-**	**-**	**-**	**-**	**-**	**-**	**-**	**-**	**-**	**-**	**-**	**-**	**-**	**-**	**-**	**-**	**-**	**-**	**-**	**-**	**-**	**-**
雲林縣	**171**	**168**	**60**	**-**	**108**	**-**	**-**	**-**	**-**	**-**	**-**	**-**	**-**	**-**	**-**	**100.00**	**98.25**	**35.09**	**-**	**63.16**	**-**	**-**	**-**	**-**	**-**	**-**	**-**	**-**	**-**	**-**
嘉義縣	**-**	**-**	**-**	**-**	**-**	**-**	**-**	**-**	**-**	**-**	**-**	**-**	**-**	**-**	**-**	**-**	**-**	**-**	**-**	**-**	**-**	**-**	**-**	**-**	**-**	**-**	**-**	**-**	**-**	**-**
屏東縣	**-**	**-**	**-**	**-**	**-**	**-**	**-**	**-**	**-**	**-**	**-**	**-**	**-**	**-**	**-**	**-**	**-**	**-**	**-**	**-**	**-**	**-**	**-**	**-**	**-**	**-**	**-**	**-**	**-**	**-**
臺東縣	**-**	**-**	**-**	**-**	**-**	**-**	**-**	**-**	**-**	**-**	**-**	**-**	**-**	**-**	**-**	**-**	**-**	**-**	**-**	**-**	**-**	**-**	**-**	**-**	**-**	**-**	**-**	**-**	**-**	**-**
花蓮縣	**244**	**159**	**38**	**4**	**113**	**1**	**-**	**-**	**-**	**-**	**-**	**-**	**3**	**-**	**-**	**100.00**	**65.16**	**15.57**	**1.64**	**46.31**	**0.41**	**-**	**-**	**-**	**-**	**-**	**-**	**1.23**	**-**	**-**
澎湖縣	**-**	**-**	**-**	**-**	**-**	**-**	**-**	**-**	**-**	**-**	**-**	**-**	**-**	**-**	**-**	**-**	**-**	**-**	**-**	**-**	**-**	**-**	**-**	**-**	**-**	**-**	**-**	**-**	**-**	**-**
基隆市	**-**	**-**	**-**	**-**	**-**	**-**	**-**	**-**	**-**	**-**	**-**	**-**	**-**	**-**	**-**	**-**	**-**	**-**	**-**	**-**	**-**	**-**	**-**	**-**	**-**	**-**	**-**	**-**	**-**	**-**
新竹市	**-**	**-**	**-**	**-**	**-**	**-**	**-**	**-**	**-**	**-**	**-**	**-**	**-**	**-**	**-**	**-**	**-**	**-**	**-**	**-**	**-**	**-**	**-**	**-**	**-**	**-**	**-**	**-**	**-**	**-**
嘉義市	**70**	**45**	**2**	**1**	**42**	**-**	**-**	**-**	**-**	**-**	**-**	**-**	**-**	**-**	**-**	**100.00**	**64.29**	**2.86**	**1.43**	**60.00**	**-**	**-**	**-**	**-**	**-**	**-**	**-**	**-**	**-**	**-**
金門縣	**-**	**-**	**-**	**-**	**-**	**-**	**-**	**-**	**-**	**-**	**-**	**-**	**-**	**-**	**-**	**-**	**-**	**-**	**-**	**-**	**-**	**-**	**-**	**-**	**-**	**-**	**-**	**-**	**-**	**-**
連江縣	**-**	**-**	**-**	**-**	**-**	**-**	**-**	**-**	**-**	**-**	**-**	**-**	**-**	**-**	**-**	**-**	**-**	**-**	**-**	**-**	**-**	**-**	**-**	**-**	**-**	**-**	**-**	**-**	**-**	**-**

說明：本表依高級中等學校應屆畢業生升學就業概況調查資料計算。

表1-2-5 高級中等學校(實用技能學程)畢業生升學情形－按縣市別分

111學年度 SY 2022-2023

單位：人；%

	人數															比率														
	畢業生總計	已升學計	公立大學日間部	公立大學進修學士班	私立大學日間部	私立大學進修學士班	公立二專日間部	公立二專進修(夜間)部	私立二專日間部	私立二專進修(夜間)部	警察大學	警察專科學校	軍事院校	赴國外、大陸就讀	其他學校	畢業生總計	已升學計	公立大學日間部	公立大學進修學士班	私立大學日間部	私立大學進修學士班	公立二專日間部	公立二專進修(夜間)部	私立二專日間部	私立二專進修(夜間)部	警察大學	警察專科學校	軍事院校	赴國外、大陸就讀	其他學校
實用技能學程	**6,691**	**3,558**	**383**	**205**	**2,196**	**693**	**19**	**7**	**14**	**28**	**1**	**-**	**12**	**-**	**-**	**100.00**	**53.18**	**5.72**	**3.06**	**32.82**	**10.36**	**0.28**	**0.10**	**0.21**	**0.42**	**0.01**	**-**	**0.18**	**-**	**-**
新北市	113	10	1	-	-	9	-	-	-	-	-	-	-	-	-	100.00	8.85	0.88	-	-	7.96	-	-	-	-	-	-	-	-	-
臺北市	110	56	9	-	35	12	-	-	-	-	-	-	-	-	-	100.00	50.91	8.18	-	31.82	10.91	-	-	-	-	-	-	-	-	-
桃園市	740	444	21	4	346	71	-	1	-	-	-	-	1	-	-	100.00	60.00	2.84	0.54	46.76	9.59	-	0.14	-	-	-	-	0.14	-	-
臺中市	1,486	806	105	80	350	251	1	-	3	14	-	-	2	-	-	100.00	54.24	7.07	5.38	23.55	16.89	0.07	-	0.20	0.94	-	-	0.13	-	-
臺南市	710	387	38	2	257	85	-	-	-	-	-	-	5	-	-	100.00	54.51	5.35	0.28	36.20	11.97	-	-	-	-	-	-	0.70	-	-
高雄市	942	487	29	13	340	81	-	1	10	12	-	-	1	-	-	100.00	51.70	3.08	1.38	36.09	8.60	-	0.11	1.06	1.27	-	-	0.11	-	-
宜蘭縣	129	84	7	2	74	1	-	-	-	-	-	-	-	-	-	100.00	65.12	5.43	1.55	57.36	0.78	-	-	-	-	-	-	-	-	-
新竹縣	251	188	23	13	132	17	1	-	1	1	-	-	-	-	-	100.00	74.90	9.16	5.18	52.59	6.77	0.40	-	0.40	0.40	-	-	-	-	-
苗栗縣	212	123	5	4	85	29	-	-	-	-	-	-	-	-	-	100.00	58.02	2.36	1.89	40.09	13.68	-	-	-	-	-	-	-	-	-
彰化縣	668	340	49	39	179	58	12	2	-	1	-	-	-	-	-	100.00	50.90	7.34	5.84	26.80	8.68	1.80	0.30	-	0.15	-	-	-	-	-
南投縣	137	74	10	-	52	6	2	2	-	-	-	-	2	-	-	100.00	54.01	7.30	-	37.96	4.38	1.46	1.46	-	-	-	-	1.46	-	-
雲林縣	314	128	22	21	58	27	-	-	-	-	-	-	-	-	-	100.00	40.76	7.01	6.69	18.47	8.60	-	-	-	-	-	-	-	-	-
嘉義縣	142	42	7	1	8	23	3	-	-	-	-	-	-	-	-	100.00	29.58	4.93	0.70	5.63	16.20	2.11	-	-	-	-	-	-	-	-
屏東縣	82	26	3	2	16	5	-	-	-	-	-	-	-	-	-	100.00	31.71	3.66	2.44	19.51	6.10	-	-	-	-	-	-	-	-	-
臺東縣	21	11	-	-	11	-	-	-	-	-	-	-	-	-	-	100.00	52.38	-	-	52.38	-	-	-	-	-	-	-	-	-	-
花蓮縣	-	-	-	-	-	-	-	-	-	-	-	-	-	-	-	-	-	-	-	-	-	-	-	-	-	-	-	-	-	-
澎湖縣	8	2	-	2	-	-	-	-	-	-	-	-	-	-	-	100.00	25.00	-	25.00	-	-	-	-	-	-	-	-	-	-	-
基隆市	53	33	1	-	31	-	-	-	-	-	1	-	-	-	-	100.00	62.26	1.89	-	58.49	-	-	-	-	-	1.89	-	-	-	-
新竹市	136	115	29	2	82	1	-	1	-	-	-	-	-	-	-	100.00	84.56	21.32	1.47	60.29	0.74	-	0.74	-	-	-	-	-	-	-
嘉義市	437	202	24	20	140	17	-	-	-	-	-	-	1	-	-	100.00	46.22	5.49	4.58	32.04	3.89	-	-	-	-	-	-	0.23	-	-
金門縣	-	-	-	-	-	-	-	-	-	-	-	-	-	-	-	-	-	-	-	-	-	-	-	-	-	-	-	-	-	-
連江縣	-	-	-	-	-	-	-	-	-	-	-	-	-	-	-	-	-	-	-	-	-	-	-	-	-	-	-	-	-	-
國立	**1,555**	**987**	**205**	**95**	**547**	**119**	**12**	**5**	**-**	**-**	**-**	**-**	**4**	**-**	**-**	**100.00**	**63.47**	**13.18**	**6.11**	**35.18**	**7.65**	**0.77**	**0.32**	**-**	**-**	**-**	**-**	**0.26**	**-**	**-**
新北市	-	-	-	-	-	-	-	-	-	-	-	-	-	-	-	-	-	-	-	-	-	-	-	-	-	-	-	-	-	-
臺北市	-	-	-	-	-	-	-	-	-	-	-	-	-	-	-	-	-	-	-	-	-	-	-	-	-	-	-	-	-	-
桃園市	21	21	12	-	9	-	-	-	-	-	-	-	-	-	-	100.00	100.00	57.14	-	42.86	-	-	-	-	-	-	-	-	-	-
臺中市	127	85	25	-	46	14	-	-	-	-	-	-	-	-	-	100.00	66.93	19.69	-	36.22	11.02	-	-	-	-	-	-	-	-	-
臺南市	357	217	35	2	130	49	-	-	-	-	-	-	1	-	-	100.00	60.78	9.80	0.56	36.41	13.73	-	-	-	-	-	-	0.28	-	-
高雄市	41	23	4	7	9	3	-	-	-	-	-	-	-	-	-	100.00	56.10	9.76	17.07	21.95	7.32	-	-	-	-	-	-	-	-	-
宜蘭縣	129	84	7	2	74	1	-	-	-	-	-	-	-	-	-	100.00	65.12	5.43	1.55	57.36	0.78	-	-	-	-	-	-	-	-	-
新竹縣	-	-	-	-	-	-	-	-	-	-	-	-	-	-	-	-	-	-	-	-	-	-	-	-	-	-	-	-	-	-
苗栗縣	21	14	3	2	8	1	-	-	-	-	-	-	-	-	-	100.00	66.67	14.29	9.52	38.10	4.76	-	-	-	-	-	-	-	-	-
彰化縣	341	226	41	35	108	28	12	2	-	-	-	-	-	-	-	100.00	66.28	12.02	10.26	31.67	8.21	3.52	0.59	-	-	-	-	-	-	-
南投縣	32	19	3	-	9	3	-	2	-	-	-	-	2	-	-	100.00	59.38	9.38	-	28.13	9.38	-	6.25	-	-	-	-	6.25	-	-
雲林縣	116	77	22	21	29	5	-	-	-	-	-	-	-	-	-	100.00	66.38	18.97	18.10	25.00	4.31	-	-	-	-	-	-	-	-	-
嘉義縣	20	1	-	-	1	-	-	-	-	-	-	-	-	-	-	100.00	5.00	-	-	5.00	-	-	-	-	-	-	-	-	-	-
屏東縣	57	19	1	2	11	5	-	-	-	-	-	-	-	-	-	100.00	33.33	1.75	3.51	19.30	8.77	-	-	-	-	-	-	-	-	-
臺東縣	-	-	-	-	-	-	-	-	-	-	-	-	-	-	-	-	-	-	-	-	-	-	-	-	-	-	-	-	-	-
花蓮縣	-	-	-	-	-	-	-	-	-	-	-	-	-	-	-	-	-	-	-	-	-	-	-	-	-	-	-	-	-	-
澎湖縣	8	2	-	2	-	-	-	-	-	-	-	-	-	-	-	100.00	25.00	-	25.00	-	-	-	-	-	-	-	-	-	-	-
基隆市	14	11	1	-	10	-	-	-	-	-	-	-	-	-	-	100.00	78.57	7.14	-	71.43	-	-	-	-	-	-	-	-	-	-
新竹市	109	98	29	2	65	1	-	1	-	-	-	-	-	-	-	100.00	89.91	26.61	1.83	59.63	0.92	-	0.92	-	-	-	-	-	-	-
嘉義市	162	90	22	20	38	9	-	-	-	-	-	-	1	-	-	100.00	55.56	13.58	12.35	23.46	5.56	-	-	-	-	-	-	0.62	-	-
金門縣	-	-	-	-	-	-	-	-	-	-	-	-	-	-	-	-	-	-	-	-	-	-	-	-	-	-	-	-	-	-
連江縣	-	-	-	-	-	-	-	-	-	-	-	-	-	-	-	-	-	-	-	-	-	-	-	-	-	-	-	-	-	-

表1-2-5 高級中等學校(實用技能學程)畢業生升學情形－按縣市別分

111學年度 SY 2022-2023

單位：人；%

	人數															比率														
	畢業生總計	已升學計	公立大學日間部	公立大學進修學士班	私立大學日間部	私立大學進修學士班	公立二專日間部	公立二專進修(夜間)部	私立二專日間部	私立二專進修(夜間)部	警察大學	警察專科學校	軍事院校	赴國外、大陸就讀	其他學校	畢業生總計	已升學計	公立大學日間部	公立大學進修學士班	私立大學日間部	私立大學進修學士班	公立二專日間部	公立二專進修(夜間)部	私立二專日間部	私立二專進修(夜間)部	警察大學	警察專科學校	軍事院校	赴國外、大陸就讀	其他學校
縣市立	**290**	**181**	**74**	**55**	**24**	**28**	**-**	**-**	**-**	**-**	**-**	**-**	**-**	**-**	**-**	**100.00**	**62.41**	**25.52**	**18.97**	**8.28**	**9.66**	**-**	**-**	**-**	**-**	**-**	**-**	**-**	**-**	**-**
新北市	29	10	1	-	-	9	-	-	-	-	-	-	-	-	-	100.00	34.48	3.45	-	-	31.03	-	-	-	-	-	-	-	-	-
臺北市	25	16	9	-	7	-	-	-	-	-	-	-	-	-	-	100.00	64.00	36.00	-	28.00	-	-	-	-	-	-	-	-	-	-
桃園市	-	-	-	-	-	-	-	-	-	-	-	-	-	-	-	-	-	-	-	-	-	-	-	-	-	-	-	-	-	-
臺中市	210	151	64	55	16	16	-	-	-	-	-	-	-	-	-	100.00	71.90	30.48	26.19	7.62	7.62	-	-	-	-	-	-	-	-	-
臺南市	-	-	-	-	-	-	-	-	-	-	-	-	-	-	-	-	-	-	-	-	-	-	-	-	-	-	-	-	-	-
高雄市	26	4	-	-	1	3	-	-	-	-	-	-	-	-	-	100.00	15.38	-	-	3.85	11.54	-	-	-	-	-	-	-	-	-
宜蘭縣	-	-	-	-	-	-	-	-	-	-	-	-	-	-	-	-	-	-	-	-	-	-	-	-	-	-	-	-	-	-
新竹縣	-	-	-	-	-	-	-	-	-	-	-	-	-	-	-	-	-	-	-	-	-	-	-	-	-	-	-	-	-	-
苗栗縣	-	-	-	-	-	-	-	-	-	-	-	-	-	-	-	-	-	-	-	-	-	-	-	-	-	-	-	-	-	-
彰化縣	-	-	-	-	-	-	-	-	-	-	-	-	-	-	-	-	-	-	-	-	-	-	-	-	-	-	-	-	-	-
南投縣	-	-	-	-	-	-	-	-	-	-	-	-	-	-	-	-	-	-	-	-	-	-	-	-	-	-	-	-	-	-
雲林縣	-	-	-	-	-	-	-	-	-	-	-	-	-	-	-	-	-	-	-	-	-	-	-	-	-	-	-	-	-	-
嘉義縣	-	-	-	-	-	-	-	-	-	-	-	-	-	-	-	-	-	-	-	-	-	-	-	-	-	-	-	-	-	-
屏東縣	-	-	-	-	-	-	-	-	-	-	-	-	-	-	-	-	-	-	-	-	-	-	-	-	-	-	-	-	-	-
臺東縣	-	-	-	-	-	-	-	-	-	-	-	-	-	-	-	-	-	-	-	-	-	-	-	-	-	-	-	-	-	-
花蓮縣	-	-	-	-	-	-	-	-	-	-	-	-	-	-	-	-	-	-	-	-	-	-	-	-	-	-	-	-	-	-
澎湖縣	-	-	-	-	-	-	-	-	-	-	-	-	-	-	-	-	-	-	-	-	-	-	-	-	-	-	-	-	-	-
基隆市	-	-	-	-	-	-	-	-	-	-	-	-	-	-	-	-	-	-	-	-	-	-	-	-	-	-	-	-	-	-
新竹市	-	-	-	-	-	-	-	-	-	-	-	-	-	-	-	-	-	-	-	-	-	-	-	-	-	-	-	-	-	-
嘉義市	-	-	-	-	-	-	-	-	-	-	-	-	-	-	-	-	-	-	-	-	-	-	-	-	-	-	-	-	-	-
金門縣	-	-	-	-	-	-	-	-	-	-	-	-	-	-	-	-	-	-	-	-	-	-	-	-	-	-	-	-	-	-
連江縣	-	-	-	-	-	-	-	-	-	-	-	-	-	-	-	-	-	-	-	-	-	-	-	-	-	-	-	-	-	-
私立	**4,846**	**2,390**	**104**	**55**	**1,625**	**546**	**7**	**2**	**14**	**28**	**1**	**-**	**8**	**-**	**-**	**100.00**	**49.32**	**2.15**	**1.13**	**33.53**	**11.27**	**0.14**	**0.04**	**0.29**	**0.58**	**0.02**	**-**	**0.17**	**-**	**-**
新北市	84	-	-	-	-	-	-	-	-	-	-	-	-	-	-	100.00	-	-	-	-	-	-	-	-	-	-	-	-	-	-
臺北市	85	40	-	-	28	12	-	-	-	-	-	-	-	-	-	100.00	47.06	-	-	32.94	14.12	-	-	-	-	-	-	-	-	-
桃園市	719	423	9	4	337	71	-	1	-	-	-	-	1	-	-	100.00	58.83	1.25	0.56	46.87	9.87	-	0.14	-	-	-	-	0.14	-	-
臺中市	1,149	570	16	25	288	221	1	-	3	14	-	-	2	-	-	100.00	49.61	1.39	2.18	25.07	19.23	0.09	-	0.26	1.22	-	-	0.17	-	-
臺南市	353	170	3	-	127	36	-	-	-	-	-	-	4	-	-	100.00	48.16	0.85	-	35.98	10.20	-	-	-	-	-	-	1.13	-	-
高雄市	875	460	25	6	330	75	-	1	10	12	-	-	1	-	-	100.00	52.57	2.86	0.69	37.71	8.57	-	0.11	1.14	1.37	-	-	0.11	-	-
宜蘭縣	-	-	-	-	-	-	-	-	-	-	-	-	-	-	-	-	-	-	-	-	-	-	-	-	-	-	-	-	-	-
新竹縣	251	188	23	13	132	17	1	-	1	1	-	-	-	-	-	100.00	74.90	9.16	5.18	52.59	6.77	0.40	-	0.40	0.40	-	-	-	-	-
苗栗縣	191	109	2	2	77	28	-	-	-	-	-	-	-	-	-	100.00	57.07	1.05	1.05	40.31	14.66	-	-	-	-	-	-	-	-	-
彰化縣	327	114	8	4	71	30	-	-	-	1	-	-	-	-	-	100.00	34.86	2.45	1.22	21.71	9.17	-	-	-	0.31	-	-	-	-	-
南投縣	105	55	7	-	43	3	2	-	-	-	-	-	-	-	-	100.00	52.38	6.67	-	40.95	2.86	1.90	-	-	-	-	-	-	-	-
雲林縣	198	51	-	-	29	22	-	-	-	-	-	-	-	-	-	100.00	25.76	-	-	14.65	11.11	-	-	-	-	-	-	-	-	-
嘉義縣	122	41	7	1	7	23	3	-	-	-	-	-	-	-	-	100.00	33.61	5.74	0.82	5.74	18.85	2.46	-	-	-	-	-	-	-	-
屏東縣	25	7	2	-	5	-	-	-	-	-	-	-	-	-	-	100.00	28.00	8.00	-	20.00	-	-	-	-	-	-	-	-	-	-
臺東縣	21	11	-	-	11	-	-	-	-	-	-	-	-	-	-	100.00	52.38	-	-	52.38	-	-	-	-	-	-	-	-	-	-
花蓮縣	-	-	-	-	-	-	-	-	-	-	-	-	-	-	-	-	-	-	-	-	-	-	-	-	-	-	-	-	-	-
澎湖縣	-	-	-	-	-	-	-	-	-	-	-	-	-	-	-	-	-	-	-	-	-	-	-	-	-	-	-	-	-	-
基隆市	39	22	-	-	21	-	-	-	-	-	1	-	-	-	-	100.00	56.41	-	-	53.85	-	-	-	-	-	2.56	-	-	-	-
新竹市	27	17	-	-	17	-	-	-	-	-	-	-	-	-	-	100.00	62.96	-	-	62.96	-	-	-	-	-	-	-	-	-	-
嘉義市	275	112	2	-	102	8	-	-	-	-	-	-	-	-	-	100.00	40.73	0.73	-	37.09	2.91	-	-	-	-	-	-	-	-	-
金門縣	-	-	-	-	-	-	-	-	-	-	-	-	-	-	-	-	-	-	-	-	-	-	-	-	-	-	-	-	-	-
連江縣	-	-	-	-	-	-	-	-	-	-	-	-	-	-	-	-	-	-	-	-	-	-	-	-	-	-	-	-	-	-

說明：1. 本表依高級中等學校應屆畢業生升學就業概況調查資料計算。
2. 本表含特教學校附設實用技能學程畢業生資料。

表1-2-5 高級中等學校(進修部)畢業生升學情形－按縣市別分

111學年度 SY 2022-2023

單位：人；%

	人數															比率														
	畢業生總計	已升學計	公立大學日間部	公立大學進修學士班	私立大學日間部	私立大學進修學士班	公立二專日間部	公立二專進修(夜間)部	私立二專日間部	私立二專進修(夜間)部	警察大學	警察專科學校	軍事院校	赴國外、大陸就讀	其他學校	畢業生總計	已升學計	公立大學日間部	公立大學進修學士班	私立大學日間部	私立大學進修學士班	公立二專日間部	公立二專進修(夜間)部	私立二專日間部	私立二專進修(夜間)部	警察大學	警察專科學校	軍事院校	赴國外、大陸就讀	其他學校
進修部	**6,551**	**1,681**	**136**	**234**	**554**	**612**	**16**	**33**	**9**	**48**	**-**	**2**	**12**	**7**	**18**	**100.00**	**25.66**	**2.08**	**3.57**	**8.46**	**9.34**	**0.24**	**0.50**	**0.14**	**0.73**	**-**	**0.03**	**0.18**	**0.11**	**0.27**
新北市	813	204	11	18	54	111	-	-	1	-	-	-	4	-	5	100.00	25.09	1.35	2.21	6.64	13.65	-	-	0.12	-	-	-	0.49	-	0.62
臺北市	1,229	361	17	37	164	98	10	6	4	20	-	1	-	4	-	100.00	29.37	1.38	3.01	13.34	7.97	0.81	0.49	0.33	1.63	-	0.08	-	0.33	-
桃園市	779	181	15	3	68	88	1	1	-	2	-	-	-	-	3	100.00	23.23	1.93	0.39	8.73	11.30	0.13	0.13	-	0.26	-	-	-	-	0.39
臺中市	1,147	316	22	67	46	152	3	10	-	6	-	-	7	1	2	100.00	27.55	1.92	5.84	4.01	13.25	0.26	0.87	-	0.52	-	-	0.61	0.09	0.17
臺南市	412	93	11	5	25	49	-	2	-	-	-	-	-	1	-	100.00	22.57	2.67	1.21	6.07	11.89	-	0.49	-	-	-	-	-	0.24	-
高雄市	482	115	6	24	39	34	-	2	1	8	-	-	-	-	1	100.00	23.86	1.24	4.98	8.09	7.05	-	0.41	0.21	1.66	-	-	-	-	0.21
宜蘭縣	106	32	1	8	18	4	-	-	-	1	-	-	-	-	-	100.00	30.19	0.94	7.55	16.98	3.77	-	-	-	0.94	-	-	-	-	-
新竹縣	189	26	3	1	3	12	-	-	3	4	-	-	-	-	-	100.00	13.76	1.59	0.53	1.59	6.35	-	-	1.59	2.12	-	-	-	-	-
苗栗縣	107	22	3	4	9	6	-	-	-	-	-	-	-	-	-	100.00	20.56	2.80	3.74	8.41	5.61	-	-	-	-	-	-	-	-	-
彰化縣	345	109	14	24	39	21	-	6	-	1	-	-	1	-	3	100.00	31.59	4.06	6.96	11.30	6.09	-	1.74	-	0.29	-	-	0.29	-	0.87
南投縣	119	40	8	6	17	3	1	1	-	3	-	-	-	-	1	100.00	33.61	6.72	5.04	14.29	2.52	0.84	0.84	-	2.52	-	-	-	-	0.84
雲林縣	101	8	-	3	4	1	-	-	-	-	-	-	-	-	-	100.00	7.92	-	2.97	3.96	0.99	-	-	-	-	-	-	-	-	-
嘉義縣	27	17	3	2	6	5	-	-	-	-	-	-	-	1	-	100.00	62.96	11.11	7.41	22.22	18.52	-	-	-	-	-	-	-	3.70	-
屏東縣	145	20	6	2	5	4	-	-	-	3	-	-	-	-	-	100.00	13.79	4.14	1.38	3.45	2.76	-	-	-	2.07	-	-	-	-	-
臺東縣	41	9	-	2	-	2	-	5	-	-	-	-	-	-	-	100.00	21.95	-	4.88	-	4.88	-	12.20	-	-	-	-	-	-	-
花蓮縣	78	9	2	-	2	2	-	-	-	-	-	-	-	-	3	100.00	11.54	2.56	-	2.56	2.56	-	-	-	-	-	-	-	-	3.85
澎湖縣	-	-	-	-	-	-	-	-	-	-	-	-	-	-	-	-	-	-	-	-	-	-	-	-	-	-	-	-	-	-
基隆市	71	25	1	16	3	4	1	-	-	-	-	-	-	-	-	100.00	35.21	1.41	22.54	4.23	5.63	1.41	-	-	-	-	-	-	-	-
新竹市	261	68	10	4	42	12	-	-	-	-	-	-	-	-	-	100.00	26.05	3.83	1.53	16.09	4.60	-	-	-	-	-	-	-	-	-
嘉義市	86	26	3	8	10	4	-	-	-	-	-	1	-	-	-	100.00	30.23	3.49	9.30	11.63	4.65	-	-	-	-	-	1.16	-	-	-
金門縣	13	-	-	-	-	-	-	-	-	-	-	-	-	-	-	100.00	-	-	-	-	-	-	-	-	-	-	-	-	-	-
連江縣	-	-	-	-	-	-	-	-	-	-	-	-	-	-	-	-	-	-	-	-	-	-	-	-	-	-	-	-	-	-
國立	**1,377**	**479**	**65**	**94**	**178**	**108**	**2**	**15**	**-**	**6**	**-**	**1**	**1**	**2**	**7**	**100.00**	**34.79**	**4.72**	**6.83**	**12.93**	**7.84**	**0.15**	**1.09**	**-**	**0.44**	**-**	**0.07**	**0.07**	**0.15**	**0.51**
新北市	-	-	-	-	-	-	-	-	-	-	-	-	-	-	-	-	-	-	-	-	-	-	-	-	-	-	-	-	-	-
臺北市	-	-	-	-	-	-	-	-	-	-	-	-	-	-	-	-	-	-	-	-	-	-	-	-	-	-	-	-	-	-
桃園市	61	32	6	-	15	11	-	-	-	-	-	-	-	-	-	100.00	52.46	9.84	-	24.59	18.03	-	-	-	-	-	-	-	-	-
臺中市	43	15	3	10	1	1	-	-	-	-	-	-	-	-	-	100.00	34.88	6.98	23.26	2.33	2.33	-	-	-	-	-	-	-	-	-
臺南市	204	75	10	5	23	34	-	2	-	-	-	-	-	1	-	100.00	36.76	4.90	2.45	11.27	16.67	-	0.98	-	-	-	-	-	0.49	-
高雄市	103	38	4	1	22	10	-	1	-	-	-	-	-	-	-	100.00	36.89	3.88	0.97	21.36	9.71	-	0.97	-	-	-	-	-	-	-
宜蘭縣	106	32	1	8	18	4	-	-	-	1	-	-	-	-	-	100.00	30.19	0.94	7.55	16.98	3.77	-	-	-	0.94	-	-	-	-	-
新竹縣	19	7	3	-	3	1	-	-	-	-	-	-	-	-	-	100.00	36.84	15.79	-	15.79	5.26	-	-	-	-	-	-	-	-	-
苗栗縣	32	12	2	4	2	4	-	-	-	-	-	-	-	-	-	100.00	37.50	6.25	12.50	6.25	12.50	-	-	-	-	-	-	-	-	-
彰化縣	337	109	14	24	39	21	-	6	-	1	-	-	1	-	3	100.00	32.34	4.15	7.12	11.57	6.23	-	1.78	-	0.30	-	-	0.30	-	0.89
南投縣	119	40	8	6	17	3	1	1	-	3	-	-	-	-	1	100.00	33.61	6.72	5.04	14.29	2.52	0.84	0.84	-	2.52	-	-	-	-	0.84
雲林縣	37	5	-	3	2	-	-	-	-	-	-	-	-	-	-	100.00	13.51	-	8.11	5.41	-	-	-	-	-	-	-	-	-	-
嘉義縣	27	17	3	2	6	5	-	-	-	-	-	-	-	1	-	100.00	62.96	11.11	7.41	22.22	18.52	-	-	-	-	-	-	-	3.70	-
屏東縣	57	10	1	1	4	3	-	-	-	1	-	-	-	-	-	100.00	17.54	1.75	1.75	7.02	5.26	-	-	-	1.75	-	-	-	-	-
臺東縣	41	9	-	2	-	2	-	5	-	-	-	-	-	-	-	100.00	21.95	-	4.88	-	4.88	-	12.20	-	-	-	-	-	-	-
花蓮縣	32	7	-	-	2	2	-	-	-	-	-	-	-	-	3	100.00	21.88	-	-	6.25	6.25	-	-	-	-	-	-	-	-	9.38
澎湖縣	-	-	-	-	-	-	-	-	-	-	-	-	-	-	-	-	-	-	-	-	-	-	-	-	-	-	-	-	-	-
基隆市	44	20	1	16	2	-	1	-	-	-	-	-	-	-	-	100.00	45.45	2.27	36.36	4.55	-	2.27	-	-	-	-	-	-	-	-
新竹市	46	25	6	4	12	3	-	-	-	-	-	-	-	-	-	100.00	54.35	13.04	8.70	26.09	6.52	-	-	-	-	-	-	-	-	-
嘉義市	56	26	3	8	10	4	-	-	-	-	-	1	-	-	-	100.00	46.43	5.36	14.29	17.86	7.14	-	-	-	-	-	1.79	-	-	-
金門縣	13	-	-	-	-	-	-	-	-	-	-	-	-	-	-	100.00	-	-	-	-	-	-	-	-	-	-	-	-	-	-
連江縣	-	-	-	-	-	-	-	-	-	-	-	-	-	-	-	-	-	-	-	-	-	-	-	-	-	-	-	-	-	-

表1-2-5 高級中等學校(進修部)畢業生升學情形－按縣市別分

111學年度 SY 2022-2023

單位：人；%

	人數															比率														
	畢業生總計	已升學計	公立大學日間部	公立大學進修學士班	私立大學日間部	私立大學進修學士班	公立二專日間部	公立二專進修(夜間)部	私立二專日間部	私立二專進修(夜間)部	警察大學	警察專科學校	軍事院校	赴國外、大陸就讀	其他學校	畢業生總計	已升學計	公立大學日間部	公立大學進修學士班	私立大學日間部	私立大學進修學士班	公立二專日間部	公立二專進修(夜間)部	私立二專日間部	私立二專進修(夜間)部	警察大學	警察專科學校	軍事院校	赴國外、大陸就讀	其他學校
縣市立	**964**	**369**	**41**	**84**	**119**	**108**	**1**	**3**	**1**	**1**	**-**	**1**	**3**	**-**	**7**	**100.00**	**38.28**	**4.25**	**8.71**	**12.34**	**11.20**	**0.10**	**0.31**	**0.10**	**0.10**	**-**	**0.10**	**0.31**	**-**	**0.73**
新北市	409	128	11	15	36	58	-	-	1	-	-	-	3	-	4	100.00	31.30	2.69	3.67	8.80	14.18	-	-	0.24	-	-	-	0.73	-	0.98
臺北市	116	84	12	17	52	2	-	-	-	-	-	1	-	-	-	100.00	72.41	10.34	14.66	44.83	1.72	-	-	-	-	-	0.86	-	-	-
桃園市	38	17	5	1	7	4	-	-	-	-	-	-	-	-	-	100.00	44.74	13.16	2.63	18.42	10.53	-	-	-	-	-	-	-	-	-
臺中市	260	88	11	29	13	29	1	3	-	-	-	-	-	-	2	100.00	33.85	4.23	11.15	5.00	11.15	0.38	1.15	-	-	-	-	-	-	0.77
臺南市	-	-	-	-	-	-	-	-	-	-	-	-	-	-	-	-	-	-	-	-	-	-	-	-	-	-	-	-	-	-
高雄市	128	52	2	22	11	15	-	-	-	1	-	-	-	-	1	100.00	40.63	1.56	17.19	8.59	11.72	-	-	-	0.78	-	-	-	-	0.78
宜蘭縣	-	-	-	-	-	-	-	-	-	-	-	-	-	-	-	-	-	-	-	-	-	-	-	-	-	-	-	-	-	-
新竹縣	-	-	-	-	-	-	-	-	-	-	-	-	-	-	-	-	-	-	-	-	-	-	-	-	-	-	-	-	-	-
苗栗縣	-	-	-	-	-	-	-	-	-	-	-	-	-	-	-	-	-	-	-	-	-	-	-	-	-	-	-	-	-	-
彰化縣	8	-	-	-	-	-	-	-	-	-	-	-	-	-	-	100.00	-	-	-	-	-	-	-	-	-	-	-	-	-	-
南投縣	-	-	-	-	-	-	-	-	-	-	-	-	-	-	-	-	-	-	-	-	-	-	-	-	-	-	-	-	-	-
雲林縣	-	-	-	-	-	-	-	-	-	-	-	-	-	-	-	-	-	-	-	-	-	-	-	-	-	-	-	-	-	-
嘉義縣	-	-	-	-	-	-	-	-	-	-	-	-	-	-	-	-	-	-	-	-	-	-	-	-	-	-	-	-	-	-
屏東縣	-	-	-	-	-	-	-	-	-	-	-	-	-	-	-	-	-	-	-	-	-	-	-	-	-	-	-	-	-	-
臺東縣	-	-	-	-	-	-	-	-	-	-	-	-	-	-	-	-	-	-	-	-	-	-	-	-	-	-	-	-	-	-
花蓮縣	-	-	-	-	-	-	-	-	-	-	-	-	-	-	-	-	-	-	-	-	-	-	-	-	-	-	-	-	-	-
澎湖縣	-	-	-	-	-	-	-	-	-	-	-	-	-	-	-	-	-	-	-	-	-	-	-	-	-	-	-	-	-	-
基隆市	-	-	-	-	-	-	-	-	-	-	-	-	-	-	-	-	-	-	-	-	-	-	-	-	-	-	-	-	-	-
新竹市	5	-	-	-	-	-	-	-	-	-	-	-	-	-	-	100.00	-	-	-	-	-	-	-	-	-	-	-	-	-	-
嘉義市	-	-	-	-	-	-	-	-	-	-	-	-	-	-	-	-	-	-	-	-	-	-	-	-	-	-	-	-	-	-
金門縣	-	-	-	-	-	-	-	-	-	-	-	-	-	-	-	-	-	-	-	-	-	-	-	-	-	-	-	-	-	-
連江縣	-	-	-	-	-	-	-	-	-	-	-	-	-	-	-	-	-	-	-	-	-	-	-	-	-	-	-	-	-	-
私立	**4,210**	**833**	**30**	**56**	**257**	**396**	**13**	**15**	**8**	**41**	**-**	**-**	**8**	**5**	**4**	**100.00**	**19.79**	**0.71**	**1.33**	**6.10**	**9.41**	**0.31**	**0.36**	**0.19**	**0.97**	**-**	**-**	**0.19**	**0.12**	**0.10**
新北市	404	76	-	3	18	53	-	-	-	-	-	-	1	-	1	100.00	18.81	-	0.74	4.46	13.12	-	-	-	-	-	-	0.25	-	0.25
臺北市	1,113	277	5	20	112	96	10	6	4	20	-	-	-	4	-	100.00	24.89	0.45	1.80	10.06	8.63	0.90	0.54	0.36	1.80	-	-	-	0.36	-
桃園市	680	132	4	2	46	73	1	1	-	2	-	-	-	-	3	100.00	19.41	0.59	0.29	6.76	10.74	0.15	0.15	-	0.29	-	-	-	-	0.44
臺中市	844	213	8	28	32	122	2	7	-	6	-	-	7	1	-	100.00	25.24	0.95	3.32	3.79	14.45	0.24	0.83	-	0.71	-	-	0.83	0.12	-
臺南市	208	18	1	-	2	15	-	-	-	-	-	-	-	-	-	100.00	8.65	0.48	-	0.96	7.21	-	-	-	-	-	-	-	-	-
高雄市	251	25	-	1	6	9	-	1	1	7	-	-	-	-	-	100.00	9.96	-	0.40	2.39	3.59	-	0.40	0.40	2.79	-	-	-	-	-
宜蘭縣	-	-	-	-	-	-	-	-	-	-	-	-	-	-	-	-	-	-	-	-	-	-	-	-	-	-	-	-	-	-
新竹縣	170	19	-	1	-	11	-	-	3	4	-	-	-	-	-	100.00	11.18	-	0.59	-	6.47	-	-	1.76	2.35	-	-	-	-	-
苗栗縣	75	10	1	-	7	2	-	-	-	-	-	-	-	-	-	100.00	13.33	1.33	-	9.33	2.67	-	-	-	-	-	-	-	-	-
彰化縣	-	-	-	-	-	-	-	-	-	-	-	-	-	-	-	-	-	-	-	-	-	-	-	-	-	-	-	-	-	-
南投縣	-	-	-	-	-	-	-	-	-	-	-	-	-	-	-	-	-	-	-	-	-	-	-	-	-	-	-	-	-	-
雲林縣	64	3	-	-	2	1	-	-	-	-	-	-	-	-	-	100.00	4.69	-	-	3.13	1.56	-	-	-	-	-	-	-	-	-
嘉義縣	-	-	-	-	-	-	-	-	-	-	-	-	-	-	-	-	-	-	-	-	-	-	-	-	-	-	-	-	-	-
屏東縣	88	10	5	1	1	1	-	-	-	2	-	-	-	-	-	100.00	11.36	5.68	1.14	1.14	1.14	-	-	-	2.27	-	-	-	-	-
臺東縣	-	-	-	-	-	-	-	-	-	-	-	-	-	-	-	-	-	-	-	-	-	-	-	-	-	-	-	-	-	-
花蓮縣	46	2	2	-	-	-	-	-	-	-	-	-	-	-	-	100.00	4.35	4.35	-	-	-	-	-	-	-	-	-	-	-	-
澎湖縣	-	-	-	-	-	-	-	-	-	-	-	-	-	-	-	-	-	-	-	-	-	-	-	-	-	-	-	-	-	-
基隆市	27	5	-	-	1	4	-	-	-	-	-	-	-	-	-	100.00	18.52	-	-	3.70	14.81	-	-	-	-	-	-	-	-	-
新竹市	210	43	4	-	30	9	-	-	-	-	-	-	-	-	-	100.00	20.48	1.90	-	14.29	4.29	-	-	-	-	-	-	-	-	-
嘉義市	30	-	-	-	-	-	-	-	-	-	-	-	-	-	-	100.00	-	-	-	-	-	-	-	-	-	-	-	-	-	-
金門縣	-	-	-	-	-	-	-	-	-	-	-	-	-	-	-	-	-	-	-	-	-	-	-	-	-	-	-	-	-	-
連江縣	-	-	-	-	-	-	-	-	-	-	-	-	-	-	-	-	-	-	-	-	-	-	-	-	-	-	-	-	-	-

說明：本表依高級中等學校應屆畢業生升學就業概況調查資料計算。

表1-2-6 高級中等學校畢業生就業情況－按縣市別分

111學年度 SY 2022-2023

單位：人；%

	人數																					比率																					
	畢業生總計	已就業計	農、林、漁、牧業	礦業及土石採取業	製造業	電力及燃氣供應業	用水供應及污染整治業	營建工程業	批發及零售業	運輸及倉儲業	住宿及餐飲業	出版影音及資通訊業	金融及保險業	不動產業	專業、科學及技術服務業	支援服務業	公共行政及國防；強制性社會安全	教育業	醫療保健及社會工作服務業	藝術、娛樂及休閒服務業	其他服務業	畢業生總計	已就業計	農、林、漁、牧業	礦業及土石採取業	製造業	電力及燃氣供應業	用水供應及污染整治業	營建工程業	批發及零售業	運輸及倉儲業	住宿及餐飲業	出版影音及資通訊業	金融及保險業	不動產業	專業、科學及技術服務業	支援服務業	公共行政及國防；強制性社會安全	教育業	醫療保健及社會工作服務業	藝術、娛樂及休閒服務業	其他服務業
總計	**171,481**	**15,811**	**398**	**46**	**1,277**	**225**	**27**	**792**	**1,422**	**590**	**4,620**	**99**	**125**	**86**	**1,031**	**642**	**1,559**	**76**	**180**	**816**	**1,800**	**100.00**	**9.22**	**0.23**	**0.03**	**0.74**	**0.13**	**0.02**	**0.46**	**0.83**	**0.34**	**2.69**	**0.06**	**0.07**	**0.05**	**0.60**	**0.37**	**0.91**	**0.04**	**0.10**	**0.48**	**1.05**
新北市	19,826	1,550	6	7	68	10	1	71	162	71	521	6	16	5	165	94	74	12	19	123	119	100.00	7.82	0.03	0.04	0.34	0.05	0.01	0.36	0.82	0.36	2.63	0.03	0.08	0.03	0.83	0.47	0.37	0.06	0.10	0.62	0.60
臺北市	25,035	1,326	3	-	60	7	-	28	119	51	478	22	45	47	99	35	17	2	21	139	153	100.00	5.30	0.01	-	0.24	0.03	-	0.11	0.48	0.20	1.91	0.09	0.18	0.19	0.40	0.14	0.07	0.01	0.08	0.56	0.61
桃園市	18,460	1,584	5	3	106	34	2	66	212	137	431	5	5	1	99	54	70	7	19	114	214	100.00	8.58	0.03	0.02	0.57	0.18	0.01	0.36	1.15	0.74	2.33	0.03	0.03	0.01	0.54	0.29	0.38	0.04	0.10	0.62	1.16
臺中市	24,327	2,215	26	7	234	45	3	122	159	74	672	31	11	7	150	112	113	5	20	121	303	100.00	9.11	0.11	0.03	0.96	0.18	0.01	0.50	0.65	0.30	2.76	0.13	0.05	0.03	0.62	0.46	0.46	0.02	0.08	0.50	1.25
臺南市	13,276	1,150	35	1	148	7	4	61	89	36	284	5	10	3	48	122	114	8	8	40	127	100.00	8.66	0.26	0.01	1.11	0.05	0.03	0.46	0.67	0.27	2.14	0.04	0.08	0.02	0.36	0.92	0.86	0.06	0.06	0.30	0.96
高雄市	19,890	2,301	28	13	208	36	4	155	160	62	675	10	13	7	233	36	361	5	13	56	226	100.00	11.57	0.14	0.07	1.05	0.18	0.02	0.78	0.80	0.31	3.39	0.05	0.07	0.04	1.17	0.18	1.81	0.03	0.07	0.28	1.14
宜蘭縣	3,296	234	1	-	12	5	-	19	24	12	74	-	1	1	7	2	36	-	5	6	29	100.00	7.10	0.03	-	0.36	0.15	-	0.58	0.73	0.36	2.25	-	0.03	0.03	0.21	0.06	1.09	-	0.15	0.18	0.88
新竹縣	3,439	328	21	-	29	2	-	12	60	9	74	5	1	2	22	18	54	1	1	6	11	100.00	9.54	0.61	-	0.84	0.06	-	0.35	1.74	0.26	2.15	0.15	0.03	0.06	0.64	0.52	1.57	0.03	0.03	0.17	0.32
苗栗縣	3,841	405	7	-	50	9	3	23	33	16	93	1	1	4	11	21	57	4	4	24	44	100.00	10.54	0.18	-	1.30	0.23	0.08	0.60	0.86	0.42	2.42	0.03	0.03	0.10	0.29	0.55	1.48	0.10	0.10	0.62	1.15
彰化縣	9,293	1,010	60	2	167	6	1	61	89	22	278	4	5	2	41	45	44	7	9	37	130	100.00	10.87	0.65	0.02	1.80	0.06	0.01	0.66	0.96	0.24	2.99	0.04	0.05	0.02	0.44	0.48	0.47	0.08	0.10	0.40	1.40
南投縣	3,084	420	36	-	20	5	1	14	32	5	143	1	1	2	12	7	70	-	12	47	12	100.00	13.62	1.17	-	0.65	0.16	0.03	0.45	1.04	0.16	4.64	0.03	0.03	0.06	0.39	0.23	2.27	-	0.39	1.52	0.39
雲林縣	4,803	626	71	-	47	4	2	28	60	14	174	1	1	-	57	2	59	1	8	16	81	100.00	13.03	1.48	-	0.98	0.08	0.04	0.58	1.25	0.29	3.62	0.02	0.02	-	1.19	0.04	1.23	0.02	0.17	0.33	1.69
嘉義縣	1,746	219	18	1	32	5	2	16	9	4	46	-	-	-	7	8	40	-	-	2	29	100.00	12.54	1.03	0.06	1.83	0.29	0.11	0.92	0.52	0.23	2.63	-	-	-	0.40	0.46	2.29	-	-	0.11	1.66
屏東縣	4,306	699	48	9	28	10	1	49	28	18	182	1	4	-	16	29	172	9	7	21	67	100.00	16.23	1.11	0.21	0.65	0.23	0.02	1.14	0.65	0.42	4.23	0.02	0.09	-	0.37	0.67	3.99	0.21	0.16	0.49	1.56
臺東縣	1,300	198	12	-	-	8	-	13	13	7	18	3	-	-	4	18	62	-	5	8	27	100.00	15.23	0.92	-	-	0.62	-	1.00	1.00	0.54	1.38	0.23	-	-	0.31	1.38	4.77	-	0.38	0.62	2.08
花蓮縣	2,217	334	9	2	20	15	1	10	25	2	89	-	-	1	1	8	99	4	3	8	37	100.00	15.07	0.41	0.09	0.90	0.68	0.05	0.45	1.13	0.09	4.01	-	-	0.05	0.05	0.36	4.47	0.18	0.14	0.36	1.67
澎湖縣	559	111	3	-	3	6	-	4	16	2	17	-	2	-	1	-	40	1	4	1	11	100.00	19.86	0.54	-	0.54	1.07	-	0.72	2.86	0.36	3.04	-	0.36	-	0.18	-	7.16	0.18	0.72	0.18	1.97
基隆市	2,128	144	-	-	-	2	1	3	11	9	60	-	1	1	9	1	16	2	8	3	17	100.00	6.77	-	-	-	0.09	0.05	0.14	0.52	0.42	2.82	-	0.05	0.05	0.42	0.05	0.75	0.09	0.38	0.14	0.80
新竹市	5,380	313	1	1	15	1	-	11	35	13	93	-	2	3	25	26	8	3	13	13	50	100.00	5.82	0.02	0.02	0.28	0.02	-	0.20	0.65	0.24	1.73	-	0.04	0.06	0.46	0.48	0.15	0.06	0.24	0.24	0.93
嘉義市	4,725	612	6	-	30	4	-	26	85	24	217	4	6	-	24	3	53	5	1	31	93	100.00	12.95	0.13	-	0.63	0.08	-	0.55	1.80	0.51	4.59	0.08	0.13	-	0.51	0.06	1.12	0.11	0.02	0.66	1.97
金門縣	483	31	1	-	-	4	1	-	1	2	1	-	-	-	-	1	-	-	-	-	20	100.00	6.42	0.21	-	-	0.83	0.21	-	0.21	0.41	0.21	-	-	-	-	0.21	-	-	-	-	4.14
連江縣	67	1	1	-	-	-	-	-	-	-	-	-	-	-	-	-	-	-	-	-	-	100.00	1.49	1.49	-	-	-	-	-	-	-	-	-	-	-	-	-	-	-	-	-	-
國立	**47,688**	**3,755**	**221**	**9**	**366**	**71**	**7**	**226**	**298**	**96**	**848**	**16**	**14**	**8**	**162**	**205**	**637**	**11**	**60**	**124**	**376**	**100.00**	**7.87**	**0.46**	**0.02**	**0.77**	**0.15**	**0.01**	**0.47**	**0.62**	**0.20**	**1.78**	**0.03**	**0.03**	**0.02**	**0.34**	**0.43**	**1.34**	**0.02**	**0.13**	**0.26**	**0.79**
新北市	472	3	-	-	1	-	-	-	2	-	-	-	-	-	-	-	-	-	-	-	-	100.00	0.64	-	-	0.21	-	-	-	0.42	-	-	-	-	-	-	-	-	-	-	-	-
臺北市	1,217	14	-	-	-	-	-	-	-	-	-	-	-	-	1	-	-	-	-	12	1	100.00	1.15	-	-	-	-	-	-	-	-	-	-	-	-	0.08	-	-	-	-	0.99	0.08
桃園市	1,300	62	-	-	5	1	-	4	3	3	11	-	-	-	12	13	2	-	2	1	5	100.00	4.77	-	-	0.38	0.08	-	0.31	0.23	0.23	0.85	-	-	-	0.92	1.00	0.15	-	0.15	0.08	0.38
臺中市	1,281	93	1	-	5	-	-	1	13	1	48	1	-	-	-	-	7	-	3	8	5	100.00	7.26	0.08	-	0.39	-	-	0.08	1.01	0.08	3.75	0.08	-	-	-	-	0.55	-	0.23	0.62	0.39
臺南市	8,108	555	24	1	83	5	1	32	24	21	106	2	3	1	21	87	79	2	1	17	45	100.00	6.85	0.30	0.01	1.02	0.06	0.01	0.39	0.30	0.26	1.31	0.02	0.04	0.01	0.26	1.07	0.97	0.02	0.01	0.21	0.56
高雄市	3,594	250	8	1	33	1	1	21	27	4	54	1	-	1	28	4	39	1	1	8	17	100.00	6.96	0.22	0.03	0.92	0.03	0.03	0.58	0.75	0.11	1.50	0.03	-	0.03	0.78	0.11	1.09	0.03	0.03	0.22	0.47
宜蘭縣	2,854	207	1	-	12	5	-	18	24	12	63	-	1	1	7	2	25	-	4	5	27	100.00	7.25	0.04	-	0.42	0.18	-	0.63	0.84	0.42	2.21	-	0.04	0.04	0.25	0.07	0.88	-	0.14	0.18	0.95
新竹縣	1,280	40	-	-	-	-	-	7	5	-	12	-	-	-	-	8	6	-	-	1	1	100.00	3.13	-	-	-	-	-	0.55	0.39	-	0.94	-	-	-	-	0.63	0.47	-	-	0.08	0.08
苗栗縣	2,351	168	4	-	24	6	1	6	16	2	35	1	1	-	2	1	44	1	-	7	17	100.00	7.15	0.17	-	1.02	0.26	0.04	0.26	0.68	0.09	1.49	0.04	0.04	-	0.09	0.04	1.87	0.04	-	0.30	0.72
彰化縣	6,644	487	28	1	101	4	-	32	30	9	104	4	3	1	34	26	19	2	5	33	51	100.00	7.33	0.42	0.02	1.52	0.06	-	0.48	0.45	0.14	1.57	0.06	0.05	0.02	0.51	0.39	0.29	0.03	0.08	0.50	0.77
南投縣	2,248	285	31	-	19	4	1	14	30	4	80	1	1	2	6	5	65	-	6	6	10	100.00	12.68	1.38	-	0.85	0.18	0.04	0.62	1.33	0.18	3.56	0.04	0.04	0.09	0.27	0.22	2.89	-	0.27	0.27	0.44
雲林縣	2,765	277	45	-	24	4	-	11	42	2	47	1	-	-	20	1	37	-	7	4	32	100.00	10.02	1.63	-	0.87	0.14	-	0.40	1.52	0.07	1.70	0.04	-	-	0.72	0.04	1.34	-	0.25	0.14	1.16
嘉義縣	751	132	9	-	17	5	-	13	6	2	26	-	-	-	5	8	25	-	-	2	14	100.00	17.58	1.20	-	2.26	0.67	-	1.73	0.80	0.27	3.46	-	-	-	0.67	1.07	3.33	-	-	0.27	1.86
屏東縣	2,782	414	42	6	14	5	1	33	7	12	112	1	2	-	9	21	92	2	2	8	45	100.00	14.88	1.51	0.22	0.50	0.18	0.04	1.19	0.25	0.43	4.03	0.04	0.07	-	0.32	0.75	3.31	0.07	0.07	0.29	1.62
臺東縣	1,097	159	12	-	-	5	-	13	13	6	13	3	-	-	2	18	46	-	5	3	20	100.00	14.49	1.09	-	-	0.46	-	1.19	1.19	0.55	1.19	0.27	-	-	0.18	1.64	4.19	-	0.46	0.27	1.82
花蓮縣	1,467	218	7	-	14	11	-	4	17	2	61	-	-	-	-	5	74	-	2	3	18	100.00	14.86	0.48	-	0.95	0.75	-	0.27	1.16	0.14	4.16	-	-	-	-	0.34	5.04	-	0.14	0.20	1.23
澎湖縣	559	111	3	-	3	6	-	4	16	2	17	-	2	-	1	-	40	1	4	1	11	100.00	19.86	0.54	-	0.54	1.07	-	0.72	2.86	0.36	3.04	-	0.36	-	0.18	-	7.16	0.18	0.72	0.18	1.97
基隆市	978	59	-	-	-	2	1	1	10	5	13	-	1	1	6	1	7	1	6	2	2	100.00	6.03	-	-	-	0.20	0.10	0.10	1.02	0.51	1.33	-	0.10	0.10	0.61	0.10	0.72	0.10	0.61	0.20	0.20
新竹市	2,341	39	-	-	3	-	-	-	2	2	16	-	-	1	1	2	-	-	11	-	1	100.00	1.67	-	-	0.13	-	-	-	0.09	0.09	0.68	-	-	0.04	0.04	0.09	-	-	0.47	-	0.04
嘉義市	3,049	150	4	-	8	3	-	12	10	5	29	1	-	-	7	2	30	1	1	3	34	100.00	4.92	0.13	-	0.26	0.10	-	0.39	0.33	0.16	0.95	0.03	-	-	0.23	0.07	0.98	0.03	0.03	0.10	1.12
金門縣	483	31	1	-	-	4	1	-	1	2	1	-	-	-	-	1	-	-	-	-	20	100.00	6.42	0.21	-	-	0.83	0.21	-	0.21	0.41	0.21	-	-	-	-	0.21	-	-	-	-	4.14
連江縣	67	1	1	-	-	-	-	-	-	-	-	-	-	-	-	-	-	-	-	-	-	100.00	1.49	1.49	-	-	-	-	-	-	-	-	-	-	-	-	-	-	-	-	-	-

表1-2-6 高級中等學校畢業生就業情況－按縣市別分

111學年度 SY 2022-2023

單位：人；%

	人數																						比率																					
	畢業生總計	已就業計	農、林、漁、牧業	礦業及土石採取業	製造業	電力及燃氣供應業	用水供應及污染整治業	營建工程業	批發及零售業	運輸及倉儲業	住宿及餐飲業	出版影音及資通訊業	金融及保險業	不動產業	專業、科學及技術服務業	支援服務業	公共行政及國防；強制性社會安全	教育業	醫療保健及社會工作服務業	藝術、娛樂及休閒服務業	其他服務業	畢業生總計	已就業計	農、林、漁、牧業	礦業及土石採取業	製造業	電力及燃氣供應業	用水供應及污染整治業	營建工程業	批發及零售業	運輸及倉儲業	住宿及餐飲業	出版影音及資通訊業	金融及保險業	不動產業	專業、科學及技術服務業	支援服務業	公共行政及國防；強制性社會安全	教育業	醫療保健及社會工作服務業	藝術、娛樂及休閒服務業	其他服務業
縣市立	**59,312**	**1,652**	**17**	**9**	**169**	**41**	**3**	**108**	**125**	**70**	**390**	**14**	**13**	**2**	**57**	**123**	**183**	**4**	**27**	**78**	**219**	**100.00**	**2.79**	**0.03**	**0.02**	**0.28**	**0.07**	**0.01**	**0.18**	**0.21**	**0.12**	**0.66**	**0.02**	**0.02**	**0.00**	**0.10**	**0.21**	**0.31**	**0.01**	**0.05**	**0.13**	**0.37**
新北市	10,891	462	3	-	41	1	1	33	31	32	129	-	8	1	15	45	36	-	9	27	50	100.00	4.24	0.03	-	0.38	0.01	0.01	0.30	0.28	0.29	1.18	-	0.07	0.01	0.14	0.41	0.33	-	0.08	0.25	0.46
臺北市	16,861	169	1	-	26	-	-	3	21	9	34	-	-	-	7	3	7	1	9	22	26	100.00	1.00	0.01	-	0.15	-	-	0.02	0.12	0.05	0.20	-	-	-	0.04	0.02	0.04	0.01	0.05	0.13	0.15
桃園市	7,244	103	-	-	6	-	-	6	16	4	37	-	-	-	1	2	6	1	1	6	17	100.00	1.42	-	-	0.08	-	-	0.08	0.22	0.06	0.51	-	-	-	0.01	0.03	0.08	0.01	0.01	0.08	0.23
臺中市	10,705	444	10	-	61	24	-	33	32	9	91	14	1	-	20	42	30	-	4	10	63	100.00	4.15	0.09	-	0.57	0.22	-	0.31	0.30	0.08	0.85	0.13	0.01	-	0.19	0.39	0.28	-	0.04	0.09	0.59
臺南市	495	8	-	-	-	1	-	-	-	-	2	-	-	-	-	1	4	-	-	-	-	100.00	1.62	-	-	-	0.20	-	-	-	-	0.40	-	-	-	-	0.20	0.81	-	-	-	-
高雄市	8,718	266	-	9	22	13	-	26	20	13	55	-	3	1	11	10	46	1	1	7	28	100.00	3.05	-	0.10	0.25	0.15	-	0.30	0.23	0.15	0.63	-	0.03	0.01	0.13	0.11	0.53	0.01	0.01	0.08	0.32
宜蘭縣	84	27	-	-	-	-	-	1	-	-	11	-	-	-	-	-	11	-	1	1	2	100.00	32.14	-	-	-	-	-	1.19	-	-	13.10	-	-	-	-	-	13.10	-	1.19	1.19	2.38
新竹縣	414	2	-	-	-	-	-	-	-	-	1	-	-	-	-	-	1	-	-	-	-	100.00	0.48	-	-	-	-	-	-	-	-	0.24	-	-	-	-	-	0.24	-	-	-	-
苗栗縣	583	33	-	-	2	-	-	-	-	-	8	-	-	-	-	-	11	1	2	1	8	100.00	5.66	-	-	0.34	-	-	-	-	-	1.37	-	-	-	-	-	1.89	0.17	0.34	0.17	1.37
彰化縣	716	39	2	-	6	-	-	5	1	1	4	-	1	-	-	10	4	-	-	-	5	100.00	5.45	0.28	-	0.84	-	-	0.70	0.14	0.14	0.56	-	0.14	-	-	1.40	0.56	-	-	-	0.70
南投縣	213	-	-	-	-	-	-	-	-	-	-	-	-	-	-	-	-	-	-	-	-	100.00	-	-	-	-	-	-	-	-	-	-	-	-	-	-	-	-	-	-	-	-
雲林縣	337	12	-	-	-	-	-	-	-	-	5	-	-	-	-	-	3	-	-	4	-	100.00	3.56	-	-	-	-	-	-	-	-	1.48	-	-	-	-	-	0.89	-	-	1.19	-
嘉義縣	339	17	1	-	4	-	2	-	3	1	5	-	-	-	1	-	-	-	-	-	-	100.00	5.01	0.29	-	1.18	-	0.59	-	0.88	0.29	1.47	-	-	-	0.29	-	-	-	-	-	-
屏東縣	484	33	-	-	-	2	-	-	-	1	5	-	-	-	-	4	18	-	-	-	3	100.00	6.82	-	-	-	0.41	-	-	-	0.21	1.03	-	-	-	-	0.83	3.72	-	-	-	0.62
臺東縣	8	1	-	-	-	-	-	-	-	-	1	-	-	-	-	-	-	-	-	-	-	100.00	12.50	-	-	-	-	-	-	-	-	12.50	-	-	-	-	-	-	-	-	-	-
花蓮縣	53	13	-	-	-	-	-	-	-	-	-	-	-	-	-	-	-	-	-	-	13	100.00	24.53	-	-	-	-	-	-	-	-	-	-	-	-	-	-	-	-	-	-	24.53
澎湖縣	-	-	-	-	-	-	-	-	-	-	-	-	-	-	-	-	-	-	-	-	-	-	-	-	-	-	-	-	-	-	-	-	-	-	-	-	-	-	-	-	-	-
基隆市	316	9	-	-	-	-	-	-	-	-	1	-	-	-	1	-	4	-	-	-	3	100.00	2.85	-	-	-	-	-	-	-	-	0.32	-	-	-	0.32	-	1.27	-	-	-	0.95
新竹市	851	14	-	-	1	-	-	1	1	-	1	-	-	-	1	6	2	-	-	-	1	100.00	1.65	-	-	0.12	-	-	0.12	0.12	-	0.12	-	-	-	0.12	0.71	0.24	-	-	-	0.12
嘉義市	-	-	-	-	-	-	-	-	-	-	-	-	-	-	-	-	-	-	-	-	-	-	-	-	-	-	-	-	-	-	-	-	-	-	-	-	-	-	-	-	-	-
金門縣	-	-	-	-	-	-	-	-	-	-	-	-	-	-	-	-	-	-	-	-	-	-	-	-	-	-	-	-	-	-	-	-	-	-	-	-	-	-	-	-	-	-
連江縣	-	-	-	-	-	-	-	-	-	-	-	-	-	-	-	-	-	-	-	-	-	-	-	-	-	-	-	-	-	-	-	-	-	-	-	-	-	-	-	-	-	-
私立	**64,481**	**10,404**	**160**	**28**	**742**	**113**	**17**	**458**	**999**	**424**	**3,382**	**69**	**98**	**76**	**812**	**314**	**739**	**61**	**93**	**614**	**1,205**	**100.00**	**16.13**	**0.25**	**0.04**	**1.15**	**0.18**	**0.03**	**0.71**	**1.55**	**0.66**	**5.24**	**0.11**	**0.15**	**0.12**	**1.26**	**0.49**	**1.15**	**0.09**	**0.14**	**0.95**	**1.87**
新北市	8,463	1,085	3	7	26	9	-	38	129	39	392	6	8	4	150	49	38	12	10	96	69	100.00	12.82	0.04	0.08	0.31	0.11	-	0.45	1.52	0.46	4.63	0.07	0.09	0.05	1.77	0.58	0.45	0.14	0.12	1.13	0.82
臺北市	6,957	1,143	2	-	34	7	-	25	98	42	444	22	45	47	91	32	10	1	12	105	126	100.00	16.43	0.03	-	0.49	0.10	-	0.36	1.41	0.60	6.38	0.32	0.65	0.68	1.31	0.46	0.14	0.01	0.17	1.51	1.81
桃園市	9,916	1,419	5	3	95	33	2	56	193	130	383	5	5	1	86	39	62	6	16	107	192	100.00	14.31	0.05	0.03	0.96	0.33	0.02	0.56	1.95	1.31	3.86	0.05	0.05	0.01	0.87	0.39	0.63	0.06	0.16	1.08	1.94
臺中市	12,341	1,678	15	7	168	21	3	88	114	64	533	16	10	7	130	70	76	5	13	103	235	100.00	13.60	0.12	0.06	1.36	0.17	0.02	0.71	0.92	0.52	4.32	0.13	0.08	0.06	1.05	0.57	0.62	0.04	0.11	0.83	1.90
臺南市	4,673	587	11	-	65	1	3	29	65	15	176	3	7	2	27	34	31	6	7	23	82	100.00	12.56	0.24	-	1.39	0.02	0.06	0.62	1.39	0.32	3.77	0.06	0.15	0.04	0.58	0.73	0.66	0.13	0.15	0.49	1.75
高雄市	7,578	1,785	20	3	153	22	3	108	113	45	566	9	10	5	194	22	276	3	11	41	181	100.00	23.56	0.26	0.04	2.02	0.29	0.04	1.43	1.49	0.59	7.47	0.12	0.13	0.07	2.56	0.29	3.64	0.04	0.15	0.54	2.39
宜蘭縣	358	-	-	-	-	-	-	-	-	-	-	-	-	-	-	-	-	-	-	-	-	100.00	-	-	-	-	-	-	-	-	-	-	-	-	-	-	-	-	-	-	-	-
新竹縣	1,745	286	21	-	29	2	-	5	55	9	61	5	1	2	22	10	47	1	1	5	10	100.00	16.39	1.20	-	1.66	0.11	-	0.29	3.15	0.52	3.50	0.29	0.06	0.11	1.26	0.57	2.69	0.06	0.06	0.29	0.57
苗栗縣	907	204	3	-	24	3	2	17	17	14	50	-	-	4	9	20	2	2	2	16	19	100.00	22.49	0.33	-	2.65	0.33	0.22	1.87	1.87	1.54	5.51	-	-	0.44	0.99	2.21	0.22	0.22	0.22	1.76	2.09
彰化縣	1,933	484	30	1	60	2	1	24	58	12	170	-	1	1	7	9	21	5	4	4	74	100.00	25.04	1.55	0.05	3.10	0.10	0.05	1.24	3.00	0.62	8.79	-	0.05	0.05	0.36	0.47	1.09	0.26	0.21	0.21	3.83
南投縣	623	135	5	-	1	1	-	-	2	1	63	-	-	-	6	2	5	-	6	41	2	100.00	21.67	0.80	-	0.16	0.16	-	-	0.32	0.16	10.11	-	-	-	0.96	0.32	0.80	-	0.96	6.58	0.32
雲林縣	1,701	337	26	-	23	-	2	17	18	12	122	-	1	-	37	1	19	1	1	8	49	100.00	19.81	1.53	-	1.35	-	0.12	1.00	1.06	0.71	7.17	-	0.06	-	2.18	0.06	1.12	0.06	0.06	0.47	2.88
嘉義縣	656	70	8	1	11	-	-	3	-	1	15	-	-	-	1	-	15	-	-	-	15	100.00	10.67	1.22	0.15	1.68	-	-	0.46	-	0.15	2.29	-	-	-	0.15	-	2.29	-	-	-	2.29
屏東縣	1,040	252	6	3	14	3	-	16	21	5	65	-	2	-	7	4	62	7	5	13	19	100.00	24.23	0.58	0.29	1.35	0.29	-	1.54	2.02	0.48	6.25	-	0.19	-	0.67	0.38	5.96	0.67	0.48	1.25	1.83
臺東縣	195	38	-	-	-	3	-	-	-	1	4	-	-	-	2	-	16	-	-	5	7	100.00	19.49	-	-	-	1.54	-	-	-	0.51	2.05	-	-	-	1.03	-	8.21	-	-	2.56	3.59
花蓮縣	697	103	2	2	6	4	1	6	8	-	28	-	-	1	1	3	25	4	1	5	6	100.00	14.78	0.29	0.29	0.86	0.57	0.14	0.86	1.15	-	4.02	-	-	0.14	0.14	0.43	3.59	0.57	0.14	0.72	0.86
澎湖縣	-	-	-	-	-	-	-	-	-	-	-	-	-	-	-	-	-	-	-	-	-	-	-	-	-	-	-	-	-	-	-	-	-	-	-	-	-	-	-	-	-	-
基隆市	834	76	-	-	-	-	-	2	1	4	46	-	-	-	2	-	5	1	2	1	12	100.00	9.11	-	-	-	-	-	0.24	0.12	0.48	5.52	-	-	-	0.24	-	0.60	0.12	0.24	0.12	1.44
新竹市	2,188	260	1	1	11	1	-	10	32	11	76	-	2	2	23	18	6	3	2	13	48	100.00	11.88	0.05	0.05	0.50	0.05	-	0.46	1.46	0.50	3.47	-	0.09	0.09	1.05	0.82	0.27	0.14	0.09	0.59	2.19
嘉義市	1,676	462	2	-	22	1	-	14	75	19	188	3	6	-	17	1	23	4	-	28	59	100.00	27.57	0.12	-	1.31	0.06	-	0.84	4.47	1.13	11.22	0.18	0.36	-	1.01	0.06	1.37	0.24	-	1.67	3.52
金門縣	-	-	-	-	-	-	-	-	-	-	-	-	-	-	-	-	-	-	-	-	-	-	-	-	-	-	-	-	-	-	-	-	-	-	-	-	-	-	-	-	-	-
連江縣	-	-	-	-	-	-	-	-	-	-	-	-	-	-	-	-	-	-	-	-	-	-	-	-	-	-	-	-	-	-	-	-	-	-	-	-	-	-	-	-	-	-

說明：1. 本表依高級中等學校應屆畢業生升學就業概況調查資料計算。

2. 本表含特教學校附設普通科、實用技能學程及大專校院附設職業類科畢業生資料；本表含進修部資料。

表1-2-6 高級中等學校(普通科)畢業生就業情況－按縣市別分

111學年度 SY 2022-2023

單位：人；%

	人數																					比率																					
	畢業生總計	已就業計	農、林、漁、牧業	礦業及土石採取業	製造業	電力及燃氣供應業	用水供應及污染整治業	營建工程業	批發及零售業	運輸及倉儲業	住宿及餐飲業	出版影音及資通訊業	金融及保險業	不動產業	專業、科學及技術服務業	支援服務業	公共行政及國防；強制性社會安全	教育業	醫療保健及社會工作服務業	藝術、娛樂及休閒服務業	其他服務業	畢業生總計	已就業計	農、林、漁、牧業	礦業及土石採取業	製造業	電力及燃氣供應業	用水供應及污染整治業	營建工程業	批發及零售業	運輸及倉儲業	住宿及餐飲業	出版影音及資通訊業	金融及保險業	不動產業	專業、科學及技術服務業	支援服務業	公共行政及國防；強制性社會安全	教育業	醫療保健及社會工作服務業	藝術、娛樂及休閒服務業	其他服務業
普通科	**86,815**	**868**	**5**	**9**	**30**	**9**	**3**	**44**	**34**	**17**	**184**	**-**	**4**	**-**	**29**	**49**	**287**	**3**	**6**	**38**	**117**	**100.00**	**1.00**	**0.01**	**0.01**	**0.03**	**0.01**	**0.00**	**0.05**	**0.04**	**0.02**	**0.21**	**-**	**0.00**	**-**	**0.03**	**0.06**	**0.33**	**0.00**	**0.01**	**0.04**	**0.13**
新北市	10,683	96	-	-	1	-	-	5	4	2	23	-	2	-	-	11	28	-	-	6	14	100.00	0.90	-	-	0.01	-	-	0.05	0.04	0.02	0.22	-	0.02	-	-	0.10	0.26	-	-	0.06	0.13
臺北市	16,848	50	-	-	-	-	-	-	4	1	12	-	-	-	4	2	9	-	-	4	14	100.00	0.30	-	-	-	-	-	-	0.02	0.01	0.07	-	-	-	0.02	0.01	0.05	-	-	0.02	0.08
桃園市	8,777	57	-	-	4	-	-	5	1	-	18	-	-	-	-	5	8	1	1	6	8	100.00	0.65	-	-	0.05	-	-	0.06	0.01	-	0.21	-	-	-	-	0.06	0.09	0.01	0.01	0.07	0.09
臺中市	11,395	60	-	-	2	1	-	5	1	1	17	-	-	-	6	8	12	-	-	1	6	100.00	0.53	-	-	0.02	0.01	-	0.04	0.01	0.01	0.15	-	-	-	0.05	0.07	0.11	-	-	0.01	0.05
臺南市	6,988	52	-	-	2	1	-	2	-	5	7	-	-	-	1	4	16	1	-	2	11	100.00	0.74	-	-	0.03	0.01	-	0.03	-	0.07	0.10	-	-	-	0.01	0.06	0.23	0.01	-	0.03	0.16
高雄市	9,644	145	-	9	2	2	1	7	9	2	37	-	-	-	2	5	55	-	-	6	8	100.00	1.50	-	0.09	0.02	0.02	0.01	0.07	0.09	0.02	0.38	-	-	-	0.02	0.05	0.57	-	-	0.06	0.08
宜蘭縣	1,737	17	-	-	-	-	-	-	-	-	5	-	-	-	1	-	5	-	1	1	4	100.00	0.98	-	-	-	-	-	-	-	-	0.29	-	-	-	0.06	-	0.29	-	0.06	0.06	0.23
新竹縣	1,453	23	-	-	-	-	-	-	-	1	4	-	-	-	1	-	17	-	-	-	-	100.00	1.58	-	-	-	-	-	-	-	0.07	0.28	-	-	-	0.07	-	1.17	-	-	-	-
苗栗縣	1,869	31	-	-	1	-	-	-	1	-	9	-	-	-	1	-	11	-	1	1	6	100.00	1.66	-	-	0.05	-	-	-	0.05	-	0.48	-	-	-	0.05	-	0.59	-	0.05	0.05	0.32
彰化縣	3,305	47	1	-	7	1	-	5	4	2	5	-	1	-	-	9	7	-	-	-	5	100.00	1.42	0.03	-	0.21	0.03	-	0.15	0.12	0.06	0.15	-	0.03	-	-	0.27	0.21	-	-	-	0.15
南投縣	1,056	24	1	-	-	1	-	3	1	-	1	-	-	-	-	-	16	-	-	-	1	100.00	2.27	0.09	-	-	0.09	-	0.28	0.09	-	0.09	-	-	-	-	-	1.52	-	-	-	0.09
雲林縣	2,246	47	2	-	1	1	-	2	-	-	10	-	-	-	-	-	15	-	1	5	10	100.00	2.09	0.09	-	0.04	0.04	-	0.09	-	-	0.45	-	-	-	-	-	0.67	-	0.04	0.22	0.45
嘉義縣	893	30	1	-	4	-	2	1	3	1	13	-	-	-	1	-	3	-	-	-	1	100.00	3.36	0.11	-	0.45	-	0.22	0.11	0.34	0.11	1.46	-	-	-	0.11	-	0.34	-	-	-	0.11
屏東縣	2,395	88	-	-	3	2	-	3	1	1	13	-	1	-	-	4	50	-	1	3	6	100.00	3.67	-	-	0.13	0.08	-	0.13	0.04	0.04	0.54	-	0.04	-	-	0.17	2.09	-	0.04	0.13	0.25
臺東縣	172	18	-	-	-	-	-	3	-	-	2	-	-	-	-	-	12	-	-	1	-	100.00	10.47	-	-	-	-	-	1.74	-	-	1.16	-	-	-	-	-	6.98	-	-	0.58	-
花蓮縣	1,081	27	-	-	-	-	-	1	-	-	-	-	-	-	-	-	10	-	-	1	15	100.00	2.50	-	-	-	-	-	0.09	-	-	-	-	-	-	-	-	0.93	-	-	0.09	1.39
澎湖縣	253	3	-	-	2	-	-	-	-	-	-	-	-	-	-	-	-	-	-	-	1	100.00	1.19	-	-	0.79	-	-	-	-	-	-	-	-	-	-	-	-	-	-	-	0.40
基隆市	1,002	21	-	-	-	-	-	1	1	-	7	-	-	-	1	-	6	1	1	-	3	100.00	2.10	-	-	-	-	-	0.10	0.10	-	0.70	-	-	-	0.10	-	0.60	0.10	0.10	-	0.30
新竹市	2,748	9	-	-	1	-	-	1	1	-	-	-	-	-	1	1	2	-	-	1	1	100.00	0.33	-	-	0.04	-	-	0.04	0.04	-	-	-	-	-	0.04	0.04	0.07	-	-	0.04	0.04
嘉義市	1,993	19	-	-	-	-	-	-	3	-	1	-	-	-	10	-	5	-	-	-	-	100.00	0.95	-	-	-	-	-	-	0.15	-	0.05	-	-	-	0.50	-	0.25	-	-	-	-
金門縣	277	4	-	-	-	-	-	-	-	1	-	-	-	-	-	-	-	-	-	-	3	100.00	1.44	-	-	-	-	-	-	-	0.36	-	-	-	-	-	-	-	-	-	-	1.08
連江縣	-	-	-	-	-	-	-	-	-	-	-	-	-	-	-	-	-	-	-	-	-	-	-	-	-	-	-	-	-	-	-	-	-	-	-	-	-	-	-	-	-	-
國立	**22,049**	**214**	**2**	**-**	**6**	**2**	**-**	**17**	**14**	**2**	**43**	**-**	**1**	**-**	**4**	**6**	**85**	**1**	**3**	**7**	**21**	**100.00**	**0.97**	**0.01**	**-**	**0.03**	**0.01**	**-**	**0.08**	**0.06**	**0.01**	**0.20**	**-**	**0.00**	**-**	**0.02**	**0.03**	**0.39**	**0.00**	**0.01**	**0.03**	**0.10**
新北市	22	1	-	-	-	-	-	-	1	-	-	-	-	-	-	-	-	-	-	-	-	100.00	4.55	-	-	-	-	-	-	4.55	-	-	-	-	-	-	-	-	-	-	-	-
臺北市	1,091	-	-	-	-	-	-	-	-	-	-	-	-	-	-	-	-	-	-	-	-	100.00	-	-	-	-	-	-	-	-	-	-	-	-	-	-	-	-	-	-	-	-
桃園市	718	3	-	-	-	-	-	-	-	-	-	-	-	-	-	3	-	-	-	-	-	100.00	0.42	-	-	-	-	-	-	-	-	-	-	-	-	-	0.42	-	-	-	-	-
臺中市	651	1	-	-	-	-	-	-	-	-	1	-	-	-	-	-	-	-	-	-	-	100.00	0.15	-	-	-	-	-	-	-	-	0.15	-	-	-	-	-	-	-	-	-	-
臺南市	3,717	25	-	-	2	-	-	2	-	-	2	-	-	-	-	3	11	-	-	2	3	100.00	0.67	-	-	0.05	-	-	0.05	-	-	0.05	-	-	-	-	0.08	0.30	-	-	0.05	0.08
高雄市	2,281	25	-	-	-	-	-	2	4	-	7	-	-	-	1	-	7	-	-	1	3	100.00	1.10	-	-	-	-	-	0.09	0.18	-	0.31	-	-	-	0.04	-	0.31	-	-	0.04	0.13
宜蘭縣	1,320	9	-	-	-	-	-	-	-	-	2	-	-	-	1	-	2	-	-	-	4	100.00	0.68	-	-	-	-	-	-	-	-	0.15	-	-	-	0.08	-	0.15	-	-	-	0.30
新竹縣	892	1	-	-	-	-	-	-	-	-	1	-	-	-	-	-	-	-	-	-	-	100.00	0.11	-	-	-	-	-	-	-	-	0.11	-	-	-	-	-	-	-	-	-	-
苗栗縣	1,199	10	-	-	-	-	-	-	1	-	2	-	-	-	1	-	3	-	-	-	3	100.00	0.83	-	-	-	-	-	-	0.08	-	0.17	-	-	-	0.08	-	0.25	-	-	-	0.25
彰化縣	2,085	11	-	-	2	-	-	-	3	1	2	-	-	-	-	-	3	-	-	-	-	100.00	0.53	-	-	0.10	-	-	-	0.14	0.05	0.10	-	-	-	-	-	0.14	-	-	-	-
南投縣	633	19	1	-	-	1	-	3	1	-	1	-	-	-	-	-	11	-	-	-	1	100.00	3.00	0.16	-	-	0.16	-	0.47	0.16	-	0.16	-	-	-	-	-	1.74	-	-	-	0.16
雲林縣	1,063	20	1	-	-	1	-	2	-	-	4	-	-	-	-	-	11	-	1	-	-	100.00	1.88	0.09	-	-	0.09	-	0.19	-	-	0.38	-	-	-	-	-	1.03	-	0.09	-	-
嘉義縣	236	13	-	-	-	-	-	1	-	-	8	-	-	-	-	-	3	-	-	-	1	100.00	5.51	-	-	-	-	-	0.42	-	-	3.39	-	-	-	-	-	1.27	-	-	-	0.42
屏東縣	1,498	24	-	-	-	-	-	2	-	-	5	-	1	-	-	-	12	-	1	3	-	100.00	1.60	-	-	-	-	-	0.13	-	-	0.33	-	0.07	-	-	-	0.80	-	0.07	0.20	-
臺東縣	103	17	-	-	-	-	-	3	-	-	1	-	-	-	-	-	12	-	-	1	-	100.00	16.50	-	-	-	-	-	2.91	-	-	0.97	-	-	-	-	-	11.65	-	-	0.97	-
花蓮縣	669	10	-	-	-	-	-	1	-	-	-	-	-	-	-	-	7	-	-	-	2	100.00	1.49	-	-	-	-	-	0.15	-	-	-	-	-	-	-	-	1.05	-	-	-	0.30
澎湖縣	253	3	-	-	2	-	-	-	-	-	-	-	-	-	-	-	-	-	-	-	1	100.00	1.19	-	-	0.79	-	-	-	-	-	-	-	-	-	-	-	-	-	-	-	0.40
基隆市	454	12	-	-	-	-	-	1	1	-	6	-	-	-	-	-	2	1	1	-	-	100.00	2.64	-	-	-	-	-	0.22	0.22	-	1.32	-	-	-	-	-	0.44	0.22	0.22	-	-
新竹市	1,443	-	-	-	-	-	-	-	-	-	-	-	-	-	-	-	-	-	-	-	-	100.00	-	-	-	-	-	-	-	-	-	-	-	-	-	-	-	-	-	-	-	-
嘉義市	1,444	6	-	-	-	-	-	-	3	-	1	-	-	-	1	-	1	-	-	-	-	100.00	0.42	-	-	-	-	-	-	0.21	-	0.07	-	-	-	0.07	-	0.07	-	-	-	-
金門縣	277	4	-	-	-	-	-	-	-	1	-	-	-	-	-	-	-	-	-	-	3	100.00	1.44	-	-	-	-	-	-	-	0.36	-	-	-	-	-	-	-	-	-	-	1.08
連江縣	-	-	-	-	-	-	-	-	-	-	-	-	-	-	-	-	-	-	-	-	-	-	-	-	-	-	-	-	-	-	-	-	-	-	-	-	-	-	-	-	-	-

表1-2-6 高級中等學校(普通科)畢業生就業情況－按縣市別分

111學年度 SY 2022-2023

單位：人；%

	人數																					比率																					
	畢業生總計	已就業計	農、林、漁、牧業	礦業及土石採取業	製造業	電力及燃氣供應業	用水供應及污染整治業	營建工程業	批發及零售業	運輸及倉儲業	住宿及餐飲業	出版影音及資通訊業	金融及保險業	不動產業	專業、科學及技術服務業	支援服務業	公共行政及國防；強制性社會安全	教育業	醫療保健及社會工作服務業	藝術、娛樂及休閒服務業	其他服務業	畢業生總計	已就業計	農、林、漁、牧業	礦業及土石採取業	製造業	電力及燃氣供應業	用水供應及污染整治業	營建工程業	批發及零售業	運輸及倉儲業	住宿及餐飲業	出版影音及資通訊業	金融及保險業	不動產業	專業、科學及技術服務業	支援服務業	公共行政及國防；強制性社會安全	教育業	醫療保健及社會工作服務業	藝術、娛樂及休閒服務業	其他服務業
縣市立	**42,981**	**465**	**2**	**9**	**20**	**6**	**2**	**25**	**12**	**8**	**116**	**-**	**3**	**-**	**9**	**39**	**125**	**1**	**3**	**21**	**64**	**100.00**	**1.08**	**0.00**	**0.02**	**0.05**	**0.01**	**0.00**	**0.06**	**0.03**	**0.02**	**0.27**	**-**	**0.01**	**-**	**0.02**	**0.09**	**0.29**	**0.00**	**0.01**	**0.05**	**0.15**
新北市	7,565	86	-	-	1	-	-	5	3	2	21	-	2	-	-	11	23	-	-	4	14	100.00	1.14	-	-	0.01	-	-	0.07	0.04	0.03	0.28	-	0.03	-	-	0.15	0.30	-	-	0.05	0.19
臺北市	12,819	26	-	-	-	-	-	-	1	-	6	-	-	-	-	1	7	-	-	2	9	100.00	0.20	-	-	-	-	-	-	0.01	-	0.05	-	-	-	-	0.01	0.05	-	-	0.02	0.07
桃園市	5,812	48	-	-	4	-	-	5	-	-	17	-	-	-	-	2	6	1	1	6	6	100.00	0.83	-	-	0.07	-	-	0.09	-	-	0.29	-	-	-	-	0.03	0.10	0.02	0.02	0.10	0.10
臺中市	6,409	48	-	-	2	1	-	5	-	1	14	-	-	-	6	5	10	-	-	1	3	100.00	0.75	-	-	0.03	0.02	-	0.08	-	0.02	0.22	-	-	-	0.09	0.08	0.16	-	-	0.02	0.05
臺南市	495	8	-	-	-	1	-	-	-	-	2	-	-	-	-	1	4	-	-	-	-	100.00	1.62	-	-	-	0.20	-	-	-	-	0.40	-	-	-	-	0.20	0.81	-	-	-	-
高雄市	5,930	92	-	9	2	2	-	4	4	2	26	-	-	-	-	5	32	-	-	2	4	100.00	1.55	-	0.15	0.03	0.03	-	0.07	0.07	0.03	0.44	-	-	-	-	0.08	0.54	-	-	0.03	0.07
宜蘭縣	59	8	-	-	-	-	-	-	-	-	3	-	-	-	-	-	3	-	1	1	-	100.00	13.56	-	-	-	-	-	-	-	-	5.08	-	-	-	-	-	5.08	-	1.69	1.69	-
新竹縣	353	2	-	-	-	-	-	-	-	-	1	-	-	-	-	-	1	-	-	-	-	100.00	0.57	-	-	-	-	-	-	-	-	0.28	-	-	-	-	-	0.28	-	-	-	-
苗栗縣	379	21	-	-	1	-	-	-	-	-	7	-	-	-	-	-	8	-	1	1	3	100.00	5.54	-	-	0.26	-	-	-	-	-	1.85	-	-	-	-	-	2.11	-	0.26	0.26	0.79
彰化縣	708	34	1	-	5	-	-	5	-	1	3	-	1	-	-	9	4	-	-	-	5	100.00	4.80	0.14	-	0.71	-	-	0.71	-	0.14	0.42	-	0.14	-	-	1.27	0.56	-	-	-	0.71
南投縣	213	-	-	-	-	-	-	-	-	-	-	-	-	-	-	-	-	-	-	-	-	100.00	-	-	-	-	-	-	-	-	-	-	-	-	-	-	-	-	-	-	-	-
雲林縣	337	12	-	-	-	-	-	-	-	-	5	-	-	-	-	-	3	-	-	4	-	100.00	3.56	-	-	-	-	-	-	-	-	1.48	-	-	-	-	-	0.89	-	-	1.19	-
嘉義縣	339	17	1	-	4	-	2	-	3	1	5	-	-	-	1	-	-	-	-	-	-	100.00	5.01	0.29	-	1.18	-	0.59	-	0.88	0.29	1.47	-	-	-	0.29	-	-	-	-	-	-
屏東縣	484	33	-	-	-	2	-	-	-	1	5	-	-	-	-	4	18	-	-	-	3	100.00	6.82	-	-	-	0.41	-	-	-	0.21	1.03	-	-	-	-	0.83	3.72	-	-	-	0.62
臺東縣	-	-	-	-	-	-	-	-	-	-	-	-	-	-	-	-	-	-	-	-	-	-	-	-	-	-	-	-	-	-	-	-	-	-	-	-	-	-	-	-	-	-
花蓮縣	50	13	-	-	-	-	-	-	-	-	-	-	-	-	-	-	-	-	-	-	13	100.00	26.00	-	-	-	-	-	-	-	-	-	-	-	-	-	-	-	-	-	-	26.00
澎湖縣	-	-	-	-	-	-	-	-	-	-	-	-	-	-	-	-	-	-	-	-	-	-	-	-	-	-	-	-	-	-	-	-	-	-	-	-	-	-	-	-	-	-
基隆市	316	9	-	-	-	-	-	-	-	-	1	-	-	-	1	-	4	-	-	-	3	100.00	2.85	-	-	-	-	-	-	-	-	0.32	-	-	-	0.32	-	1.27	-	-	-	0.95
新竹市	713	8	-	-	1	-	-	1	1	-	-	-	-	-	1	1	2	-	-	-	1	100.00	1.12	-	-	0.14	-	-	0.14	0.14	-	-	-	-	-	0.14	0.14	0.28	-	-	-	0.14
嘉義市	-	-	-	-	-	-	-	-	-	-	-	-	-	-	-	-	-	-	-	-	-	-	-	-	-	-	-	-	-	-	-	-	-	-	-	-	-	-	-	-	-	-
金門縣	-	-	-	-	-	-	-	-	-	-	-	-	-	-	-	-	-	-	-	-	-	-	-	-	-	-	-	-	-	-	-	-	-	-	-	-	-	-	-	-	-	-
連江縣	-	-	-	-	-	-	-	-	-	-	-	-	-	-	-	-	-	-	-	-	-	-	-	-	-	-	-	-	-	-	-	-	-	-	-	-	-	-	-	-	-	-
私立	**21,785**	**189**	**1**	**-**	**4**	**1**	**1**	**2**	**8**	**7**	**25**	**-**	**-**	**-**	**16**	**4**	**77**	**1**	**-**	**10**	**32**	**100.00**	**0.87**	**0.00**	**-**	**0.02**	**0.00**	**0.00**	**0.01**	**0.04**	**0.03**	**0.11**	**-**	**-**	**-**	**0.07**	**0.02**	**0.35**	**0.00**	**-**	**0.05**	**0.15**
新北市	3,096	9	-	-	-	-	-	-	-	-	2	-	-	-	-	-	5	-	-	2	-	100.00	0.29	-	-	-	-	-	-	-	-	0.06	-	-	-	-	-	0.16	-	-	0.06	-
臺北市	2,938	24	-	-	-	-	-	-	3	1	6	-	-	-	4	1	2	-	-	2	5	100.00	0.82	-	-	-	-	-	-	0.10	0.03	0.20	-	-	-	0.14	0.03	0.07	-	-	0.07	0.17
桃園市	2,247	6	-	-	-	-	-	-	1	-	1	-	-	-	-	-	2	-	-	-	2	100.00	0.27	-	-	-	-	-	-	0.04	-	0.04	-	-	-	-	-	0.09	-	-	-	0.09
臺中市	4,335	11	-	-	-	-	-	-	1	-	2	-	-	-	-	3	2	-	-	-	3	100.00	0.25	-	-	-	-	-	-	0.02	-	0.05	-	-	-	-	0.07	0.05	-	-	-	0.07
臺南市	2,776	19	-	-	-	-	-	-	-	5	3	-	-	-	1	-	1	1	-	-	8	100.00	0.68	-	-	-	-	-	-	-	0.18	0.11	-	-	-	0.04	-	0.04	0.04	-	-	0.29
高雄市	1,433	28	-	-	-	-	1	1	1	-	4	-	-	-	1	-	16	-	-	3	1	100.00	1.95	-	-	-	-	0.07	0.07	0.07	-	0.28	-	-	-	0.07	-	1.12	-	-	0.21	0.07
宜蘭縣	358	-	-	-	-	-	-	-	-	-	-	-	-	-	-	-	-	-	-	-	-	100.00	-	-	-	-	-	-	-	-	-	-	-	-	-	-	-	-	-	-	-	-
新竹縣	208	20	-	-	-	-	-	-	-	1	2	-	-	-	1	-	16	-	-	-	-	100.00	9.62	-	-	-	-	-	-	-	0.48	0.96	-	-	-	0.48	-	7.69	-	-	-	-
苗栗縣	291	-	-	-	-	-	-	-	-	-	-	-	-	-	-	-	-	-	-	-	-	100.00	-	-	-	-	-	-	-	-	-	-	-	-	-	-	-	-	-	-	-	-
彰化縣	512	2	-	-	-	1	-	-	1	-	-	-	-	-	-	-	-	-	-	-	-	100.00	0.39	-	-	-	0.20	-	-	0.20	-	-	-	-	-	-	-	-	-	-	-	-
南投縣	210	5	-	-	-	-	-	-	-	-	-	-	-	-	-	-	5	-	-	-	-	100.00	2.38	-	-	-	-	-	-	-	-	-	-	-	-	-	-	2.38	-	-	-	-
雲林縣	846	15	1	-	1	-	-	-	-	-	1	-	-	-	-	-	1	-	-	1	10	100.00	1.77	0.12	-	0.12	-	-	-	-	-	0.12	-	-	-	-	-	0.12	-	-	0.12	1.18
嘉義縣	318	-	-	-	-	-	-	-	-	-	-	-	-	-	-	-	-	-	-	-	-	100.00	-	-	-	-	-	-	-	-	-	-	-	-	-	-	-	-	-	-	-	-
屏東縣	413	31	-	-	3	-	-	1	1	-	3	-	-	-	-	-	20	-	-	-	3	100.00	7.51	-	-	0.73	-	-	0.24	0.24	-	0.73	-	-	-	-	-	4.84	-	-	-	0.73
臺東縣	69	1	-	-	-	-	-	-	-	-	1	-	-	-	-	-	-	-	-	-	-	100.00	1.45	-	-	-	-	-	-	-	-	1.45	-	-	-	-	-	-	-	-	-	-
花蓮縣	362	4	-	-	-	-	-	-	-	-	-	-	-	-	-	-	3	-	-	1	-	100.00	1.10	-	-	-	-	-	-	-	-	-	-	-	-	-	-	0.83	-	-	0.28	-
澎湖縣	-	-	-	-	-	-	-	-	-	-	-	-	-	-	-	-	-	-	-	-	-	-	-	-	-	-	-	-	-	-	-	-	-	-	-	-	-	-	-	-	-	-
基隆市	232	-	-	-	-	-	-	-	-	-	-	-	-	-	-	-	-	-	-	-	-	100.00	-	-	-	-	-	-	-	-	-	-	-	-	-	-	-	-	-	-	-	-
新竹市	592	1	-	-	-	-	-	-	-	-	-	-	-	-	-	-	-	-	-	1	-	100.00	0.17	-	-	-	-	-	-	-	-	-	-	-	-	-	-	-	-	-	0.17	-
嘉義市	549	13	-	-	-	-	-	-	-	-	-	-	-	-	9	-	4	-	-	-	-	100.00	2.37	-	-	-	-	-	-	-	-	-	-	-	-	1.64	-	0.73	-	-	-	-
金門縣	-	-	-	-	-	-	-	-	-	-	-	-	-	-	-	-	-	-	-	-	-	-	-	-	-	-	-	-	-	-	-	-	-	-	-	-	-	-	-	-	-	-
連江縣	-	-	-	-	-	-	-	-	-	-	-	-	-	-	-	-	-	-	-	-	-	-	-	-	-	-	-	-	-	-	-	-	-	-	-	-	-	-	-	-	-	-

說明：1. 本表依高級中等學校應屆畢業生升學就業概況調查資料計算。

2. 本表含特教學校附設普通科畢業生資料。

表1-2-6 高級中等學校(專業群科)畢業生就業情況－按縣市別分

111學年度 SY 2022-2023

單位：人；%

	人數																						比率																					
	畢業生總計	已就業計	農、林、漁、牧業	礦業及土石採取業	製造業	電力及燃氣供應業	用水供應及污染整治業	營建工程業	批發及零售業	運輸及倉儲業	住宿及餐飲業	出版影音及資通訊業	金融及保險業	不動產業	專業、科學及技術服務業	支援服務業	公共行政及國防；強制性社會安全	教育業	醫療保健及社會工作服務業	藝術、娛樂及休閒服務業	其他服務業	畢業生總計	已就業計	農、林、漁、牧業	礦業及土石採取業	製造業	電力及燃氣供應業	用水供應及污染整治業	營建工程業	批發及零售業	運輸及倉儲業	住宿及餐飲業	出版影音及資通訊業	金融及保險業	不動產業	專業、科學及技術服務業	支援服務業	公共行政及國防；強制性社會安全	教育業	醫療保健及社會工作服務業	藝術、娛樂及休閒服務業	其他服務業
專業群科	**64,294**	**8,113**	**212**	**19**	**583**	**118**	**11**	**349**	**659**	**215**	**2,562**	**54**	**33**	**8**	**593**	**303**	**957**	**53**	**81**	**392**	**911**	**100.00**	**12.62**	**0.33**	**0.03**	**0.91**	**0.18**	**0.02**	**0.54**	**1.02**	**0.33**	**3.98**	**0.08**	**0.05**	**0.01**	**0.92**	**0.47**	**1.49**	**0.08**	**0.13**	**0.61**	**1.42**
新北市	7,003	909	5	6	44	6	1	37	99	29	367	4	6	1	94	36	42	9	8	65	50	100.00	12.98	0.07	0.09	0.63	0.09	0.01	0.53	1.41	0.41	5.24	0.06	0.09	0.01	1.34	0.51	0.60	0.13	0.11	0.93	0.71
臺北市	6,345	500	2	-	23	1	-	7	30	13	228	1	4	-	47	23	5	2	16	59	39	100.00	7.88	0.03	-	0.36	0.02	-	0.11	0.47	0.20	3.59	0.02	0.06	-	0.74	0.36	0.08	0.03	0.25	0.93	0.61
桃園市	7,933	753	3	3	34	11	1	28	77	44	222	3	1	-	68	23	48	5	8	71	103	100.00	9.49	0.04	0.04	0.43	0.14	0.01	0.35	0.97	0.55	2.80	0.04	0.01	-	0.86	0.29	0.61	0.06	0.10	0.89	1.30
臺中市	9,819	870	11	1	76	15	1	35	53	24	277	23	2	2	66	45	54	4	10	43	128	100.00	8.86	0.11	0.01	0.77	0.15	0.01	0.36	0.54	0.24	2.82	0.23	0.02	0.02	0.67	0.46	0.55	0.04	0.10	0.44	1.30
臺南市	4,465	567	19	1	76	2	1	22	41	12	136	1	2	1	25	69	75	3	3	10	68	100.00	12.70	0.43	0.02	1.70	0.04	0.02	0.49	0.92	0.27	3.05	0.02	0.04	0.02	0.56	1.55	1.68	0.07	0.07	0.22	1.52
高雄市	8,640	1,466	15	4	141	26	2	82	91	20	421	8	8	1	175	23	248	4	5	29	163	100.00	16.97	0.17	0.05	1.63	0.30	0.02	0.95	1.05	0.23	4.87	0.09	0.09	0.01	2.03	0.27	2.87	0.05	0.06	0.34	1.89
宜蘭縣	1,064	92	-	-	4	2	-	7	12	9	29	-	-	-	3	-	12	-	2	3	9	100.00	8.65	-	-	0.38	0.19	-	0.66	1.13	0.85	2.73	-	-	-	0.28	-	1.13	-	0.19	0.28	0.85
新竹縣	1,259	114	1	-	3	2	-	8	9	1	25	4	1	1	10	10	33	1	1	1	3	100.00	9.05	0.08	-	0.24	0.16	-	0.64	0.71	0.08	1.99	0.32	0.08	0.08	0.79	0.79	2.62	0.08	0.08	0.08	0.24
苗栗縣	1,545	214	3	-	25	6	1	12	16	2	55	1	1	-	5	10	40	3	1	8	25	100.00	13.85	0.19	-	1.62	0.39	0.06	0.78	1.04	0.13	3.56	0.06	0.06	-	0.32	0.65	2.59	0.19	0.06	0.52	1.62
彰化縣	3,999	486	28	-	74	1	1	18	47	10	154	-	2	1	23	14	20	6	6	15	66	100.00	12.15	0.70	-	1.85	0.03	0.03	0.45	1.18	0.25	3.85	-	0.05	0.03	0.58	0.35	0.50	0.15	0.15	0.38	1.65
南投縣	1,481	271	20	-	8	3	-	8	24	5	97	1	-	1	9	5	36	-	9	38	7	100.00	18.30	1.35	-	0.54	0.20	-	0.54	1.62	0.34	6.55	0.07	-	0.07	0.61	0.34	2.43	-	0.61	2.57	0.47
雲林縣	1,824	320	41	-	15	2	1	11	37	2	110	1	-	-	15	-	33	-	4	7	41	100.00	17.54	2.25	-	0.82	0.11	0.05	0.60	2.03	0.11	6.03	0.05	-	-	0.82	-	1.81	-	0.22	0.38	2.25
嘉義縣	684	113	6	1	14	5	-	11	5	2	22	-	-	-	3	8	22	-	-	1	13	100.00	16.52	0.88	0.15	2.05	0.73	-	1.61	0.73	0.29	3.22	-	-	-	0.44	1.17	3.22	-	-	0.15	1.90
屏東縣	1,471	431	38	2	12	6	1	35	22	11	125	1	-	-	12	14	100	8	2	7	35	100.00	29.30	2.58	0.14	0.82	0.41	0.07	2.38	1.50	0.75	8.50	0.07	-	-	0.82	0.95	6.80	0.54	0.14	0.48	2.38
臺東縣	517	120	7	-	-	7	-	9	5	3	11	3	-	-	3	12	38	-	-	5	17	100.00	23.21	1.35	-	-	1.35	-	1.74	0.97	0.58	2.13	0.58	-	-	0.58	2.32	7.35	-	-	0.97	3.29
花蓮縣	814	208	8	-	16	12	-	4	12	1	62	-	-	-	-	3	69	-	1	3	17	100.00	25.55	0.98	-	1.97	1.47	-	0.49	1.47	0.12	7.62	-	-	-	-	0.37	8.48	-	0.12	0.37	2.09
澎湖縣	298	102	2	-	1	6	-	4	16	1	17	-	2	-	1	-	39	-	3	1	9	100.00	34.23	0.67	-	0.34	2.01	-	1.34	5.37	0.34	5.70	-	0.67	-	0.34	-	13.09	-	1.01	0.34	3.02
基隆市	951	67	-	-	-	2	1	1	6	6	26	-	-	-	3	-	7	1	1	1	12	100.00	7.05	-	-	-	0.21	0.11	0.11	0.63	0.63	2.73	-	-	-	0.32	-	0.74	0.11	0.11	0.11	1.26
新竹市	1,965	130	-	1	4	-	-	1	6	-	44	-	-	-	20	4	6	2	-	8	34	100.00	6.62	-	0.05	0.20	-	-	0.05	0.31	-	2.24	-	-	-	1.02	0.20	0.31	0.10	-	0.41	1.73
嘉義市	2,024	366	3	-	13	2	-	9	50	20	133	3	4	-	11	3	30	5	1	17	62	100.00	18.08	0.15	-	0.64	0.10	-	0.44	2.47	0.99	6.57	0.15	0.20	-	0.54	0.15	1.48	0.25	0.05	0.84	3.06
金門縣	193	14	-	-	-	1	-	-	1	-	1	-	-	-	-	1	-	-	-	-	10	100.00	7.25	-	-	-	0.52	-	-	0.52	-	0.52	-	-	-	-	0.52	-	-	-	-	5.18
連江縣	-	-	-	-	-	-	-	-	-	-	-	-	-	-	-	-	-	-	-	-	-	-	-	-	-	-	-	-	-	-	-	-	-	-	-	-	-	-	-	-	-	-	-
國立	**18,862**	**2,249**	**139**	**4**	**217**	**49**	**4**	**112**	**171**	**49**	**521**	**8**	**4**	**3**	**102**	**124**	**450**	**7**	**25**	**58**	**202**	**100.00**	**11.92**	**0.74**	**0.02**	**1.15**	**0.26**	**0.02**	**0.59**	**0.91**	**0.26**	**2.76**	**0.04**	**0.02**	**0.02**	**0.54**	**0.66**	**2.39**	**0.04**	**0.13**	**0.31**	**1.07**
新北市	-	-	-	-	-	-	-	-	-	-	-	-	-	-	-	-	-	-	-	-	-	-	-	-	-	-	-	-	-	-	-	-	-	-	-	-	-	-	-	-	-	-	-
臺北市	126	14	-	-	-	-	-	-	-	-	-	-	-	-	1	-	-	-	-	12	1	100.00	11.11	-	-	-	-	-	-	-	-	-	-	-	-	0.79	-	-	-	-	9.52	0.79
桃園市	500	32	-	-	3	-	-	-	-	-	6	-	-	-	11	10	-	-	2	-	-	100.00	6.40	-	-	0.60	-	-	-	-	-	1.20	-	-	-	2.20	2.00	-	-	0.40	-	-
臺中市	460	32	1	-	3	-	-	-	2	1	14	-	-	-	-	-	3	-	3	3	2	100.00	6.96	0.22	-	0.65	-	-	-	0.43	0.22	3.04	-	-	-	-	-	0.65	-	0.65	0.65	0.43
臺南市	3,250	322	17	1	54	2	1	8	11	11	71	-	-	1	14	54	55	2	1	6	13	100.00	9.91	0.52	0.03	1.66	0.06	0.03	0.25	0.34	0.34	2.18	-	-	0.03	0.43	1.66	1.69	0.06	0.03	0.18	0.40
高雄市	1,147	138	3	1	22	-	-	10	10	1	26	1	-	1	14	3	30	-	-	3	13	100.00	12.03	0.26	0.09	1.92	-	-	0.87	0.87	0.09	2.27	0.09	-	0.09	1.22	0.26	2.62	-	-	0.26	1.13
宜蘭縣	1,064	92	-	-	4	2	-	7	12	9	29	-	-	-	3	-	12	-	2	3	9	100.00	8.65	-	-	0.38	0.19	-	0.66	1.13	0.85	2.73	-	-	-	0.28	-	1.13	-	0.19	0.28	0.85
新竹縣	238	31	-	-	-	-	-	6	-	-	11	-	-	-	-	8	5	-	-	1	-	100.00	13.03	-	-	-	-	-	2.52	-	-	4.62	-	-	-	-	3.36	2.10	-	-	0.42	-
苗栗縣	1,099	132	2	-	21	6	1	6	10	1	31	1	1	-	-	1	37	1	-	1	12	100.00	12.01	0.18	-	1.91	0.55	0.09	0.55	0.91	0.09	2.82	0.09	0.09	-	-	0.09	3.37	0.09	-	0.09	1.09
彰化縣	3,149	196	11	-	45	-	-	11	15	1	43	-	1	-	19	5	8	1	2	13	21	100.00	6.22	0.35	-	1.43	-	-	0.35	0.48	0.03	1.37	-	0.03	-	0.60	0.16	0.25	0.03	0.06	0.41	0.67
南投縣	1,173	176	15	-	8	2	-	8	23	4	56	1	-	1	4	3	36	-	4	5	6	100.00	15.00	1.28	-	0.68	0.17	-	0.68	1.96	0.34	4.77	0.09	-	0.09	0.34	0.26	3.07	-	0.34	0.43	0.51
雲林縣	1,402	183	32	-	14	2	-	3	35	1	32	1	-	-	15	-	24	-	4	2	18	100.00	13.05	2.28	-	1.00	0.14	-	0.21	2.50	0.07	2.28	0.07	-	-	1.07	-	1.71	-	0.29	0.14	1.28
嘉義縣	468	98	6	-	13	5	-	10	5	2	13	-	-	-	3	8	21	-	-	1	11	100.00	20.94	1.28	-	2.78	1.07	-	2.14	1.07	0.43	2.78	-	-	-	0.64	1.71	4.49	-	-	0.21	2.35
屏東縣	957	290	33	2	9	5	1	26	6	9	75	1	-	-	9	12	64	2	1	2	33	100.00	30.30	3.45	0.21	0.94	0.52	0.10	2.72	0.63	0.94	7.84	0.10	-	-	0.94	1.25	6.69	0.21	0.10	0.21	3.45
臺東縣	412	92	7	-	-	4	-	9	5	2	10	3	-	-	2	12	28	-	-	-	10	100.00	22.33	1.70	-	-	0.97	-	2.18	1.21	0.49	2.43	0.73	-	-	0.49	2.91	6.80	-	-	-	2.43
花蓮縣	766	187	7	-	13	11	-	2	12	1	55	-	-	-	-	3	64	-	1	3	15	100.00	24.41	0.91	-	1.70	1.44	-	0.26	1.57	0.13	7.18	-	-	-	-	0.39	8.36	-	0.13	0.39	1.96
澎湖縣	298	102	2	-	1	6	-	4	16	1	17	-	2	-	1	-	39	-	3	1	9	100.00	34.23	0.67	-	0.34	2.01	-	1.34	5.37	0.34	5.70	-	0.67	-	0.34	-	13.09	-	1.01	0.34	3.02
基隆市	415	26	-	-	-	2	1	-	5	3	6	-	-	-	2	-	5	-	1	-	1	100.00	6.27	-	-	-	0.48	0.24	-	1.20	0.72	1.45	-	-	-	0.48	-	1.20	-	0.24	-	0.24
新竹市	473	12	-	-	-	-	-	-	-	-	9	-	-	-	1	2	-	-	-	-	-	100.00	2.54	-	-	-	-	-	-	-	-	1.90	-	-	-	0.21	0.42	-	-	-	-	-
嘉義市	1,272	80	3	-	7	1	-	2	3	2	16	-	-	-	3	2	19	1	1	2	18	100.00	6.29	0.24	-	0.55	0.08	-	0.16	0.24	0.16	1.26	-	-	-	0.24	0.16	1.49	0.08	0.08	0.16	1.42
金門縣	193	14	-	-	-	1	-	-	1	-	1	-	-	-	-	1	-	-	-	-	10	100.00	7.25	-	-	-	0.52	-	-	0.52	-	0.52	-	-	-	-	0.52	-	-	-	-	5.18
連江縣	-	-	-	-	-	-	-	-	-	-	-	-	-	-	-	-	-	-	-	-	-	-	-	-	-	-	-	-	-	-	-	-	-	-	-	-	-	-	-	-	-	-	-

表1-2-6 高級中等學校(專業群科)畢業生就業情況－按縣市別分

111學年度 SY 2022-2023

單位：人；%

	人數																						比率																					
	畢業生總計	已就業計	農、林、漁、牧業	礦業及土石採取業	製造業	電力及燃氣供應業	用水供應及污染整治業	營建工程業	批發及零售業	運輸及倉儲業	住宿及餐飲業	出版影音及資通訊業	金融及保險業	不動產業	專業、科學及技術服務業	支援服務業	公共行政及國防；強制性社會安全	教育業	醫療保健及社會工作服務業	藝術、娛樂及休閒服務業	其他服務業	畢業生總計	已就業計	農、林、漁、牧業	礦業及土石採取業	製造業	電力及燃氣供應業	用水供應及污染整治業	營建工程業	批發及零售業	運輸及倉儲業	住宿及餐飲業	出版影音及資通訊業	金融及保險業	不動產業	專業、科學及技術服務業	支援服務業	公共行政及國防；強制性社會安全	教育業	醫療保健及社會工作服務業	藝術、娛樂及休閒服務業	其他服務業
縣市立	**13,370**	**622**	**8**	**-**	**75**	**22**	**1**	**29**	**65**	**26**	**150**	**10**	**2**	**-**	**30**	**46**	**39**	**3**	**15**	**17**	**84**	**100.00**	**4.65**	**0.06**	**-**	**0.56**	**0.16**	**0.01**	**0.22**	**0.49**	**0.19**	**1.12**	**0.07**	**0.01**	**-**	**0.22**	**0.34**	**0.29**	**0.02**	**0.11**	**0.13**	**0.63**
新北市	2,390	178	3	-	22	1	1	12	14	5	60	-	-	-	11	19	11	-	2	5	12	100.00	7.45	0.13	-	0.92	0.04	0.04	0.50	0.59	0.21	2.51	-	-	-	0.46	0.79	0.46	-	0.08	0.21	0.50
臺北市	3,423	115	1	-	20	-	-	2	16	8	26	-	-	-	7	1	-	1	8	8	17	100.00	3.36	0.03	-	0.58	-	-	0.06	0.47	0.23	0.76	-	-	-	0.20	0.03	-	0.03	0.23	0.23	0.50
桃園市	1,269	38	-	-	2	-	-	-	15	3	9	-	-	-	-	-	-	-	-	-	9	100.00	2.99	-	-	0.16	-	-	-	1.18	0.24	0.71	-	-	-	-	-	-	-	-	-	0.71
臺中市	3,410	200	4	-	28	12	-	8	13	1	36	10	-	-	6	25	16	-	4	2	35	100.00	5.87	0.12	-	0.82	0.35	-	0.23	0.38	0.03	1.06	0.29	-	-	0.18	0.73	0.47	-	0.12	0.06	1.03
臺南市	-	-	-	-	-	-	-	-	-	-	-	-	-	-	-	-	-	-	-	-	-	-	-	-	-	-	-	-	-	-	-	-	-	-	-	-	-	-	-	-	-	-	-
高雄市	2,528	79	-	-	2	9	-	7	7	9	17	-	2	-	6	1	10	1	-	2	6	100.00	3.13	-	-	0.08	0.36	-	0.28	0.28	0.36	0.67	-	0.08	-	0.24	0.04	0.40	0.04	-	0.08	0.24
宜蘭縣	-	-	-	-	-	-	-	-	-	-	-	-	-	-	-	-	-	-	-	-	-	-	-	-	-	-	-	-	-	-	-	-	-	-	-	-	-	-	-	-	-	-	-
新竹縣	61	-	-	-	-	-	-	-	-	-	-	-	-	-	-	-	-	-	-	-	-	100.00	-	-	-	-	-	-	-	-	-	-	-	-	-	-	-	-	-	-	-	-	-
苗栗縣	153	11	-	-	1	-	-	-	-	-	1	-	-	-	-	-	2	1	1	-	5	100.00	7.19	-	-	0.65	-	-	-	-	-	0.65	-	-	-	-	-	1.31	0.65	0.65	-	3.27
彰化縣	-	-	-	-	-	-	-	-	-	-	-	-	-	-	-	-	-	-	-	-	-	-	-	-	-	-	-	-	-	-	-	-	-	-	-	-	-	-	-	-	-	-	-
南投縣	-	-	-	-	-	-	-	-	-	-	-	-	-	-	-	-	-	-	-	-	-	-	-	-	-	-	-	-	-	-	-	-	-	-	-	-	-	-	-	-	-	-	-
雲林縣	-	-	-	-	-	-	-	-	-	-	-	-	-	-	-	-	-	-	-	-	-	-	-	-	-	-	-	-	-	-	-	-	-	-	-	-	-	-	-	-	-	-	-
嘉義縣	-	-	-	-	-	-	-	-	-	-	-	-	-	-	-	-	-	-	-	-	-	-	-	-	-	-	-	-	-	-	-	-	-	-	-	-	-	-	-	-	-	-	-
屏東縣	-	-	-	-	-	-	-	-	-	-	-	-	-	-	-	-	-	-	-	-	-	-	-	-	-	-	-	-	-	-	-	-	-	-	-	-	-	-	-	-	-	-	-
臺東縣	-	-	-	-	-	-	-	-	-	-	-	-	-	-	-	-	-	-	-	-	-	-	-	-	-	-	-	-	-	-	-	-	-	-	-	-	-	-	-	-	-	-	-
花蓮縣	3	-	-	-	-	-	-	-	-	-	-	-	-	-	-	-	-	-	-	-	-	100.00	-	-	-	-	-	-	-	-	-	-	-	-	-	-	-	-	-	-	-	-	-
澎湖縣	-	-	-	-	-	-	-	-	-	-	-	-	-	-	-	-	-	-	-	-	-	-	-	-	-	-	-	-	-	-	-	-	-	-	-	-	-	-	-	-	-	-	-
基隆市	-	-	-	-	-	-	-	-	-	-	-	-	-	-	-	-	-	-	-	-	-	-	-	-	-	-	-	-	-	-	-	-	-	-	-	-	-	-	-	-	-	-	-
新竹市	133	1	-	-	-	-	-	-	-	-	1	-	-	-	-	-	-	-	-	-	-	100.00	0.75	-	-	-	-	-	-	-	-	0.75	-	-	-	-	-	-	-	-	-	-
嘉義市	-	-	-	-	-	-	-	-	-	-	-	-	-	-	-	-	-	-	-	-	-	-	-	-	-	-	-	-	-	-	-	-	-	-	-	-	-	-	-	-	-	-	-
金門縣	-	-	-	-	-	-	-	-	-	-	-	-	-	-	-	-	-	-	-	-	-	-	-	-	-	-	-	-	-	-	-	-	-	-	-	-	-	-	-	-	-	-	-
連江縣	-	-	-	-	-	-	-	-	-	-	-	-	-	-	-	-	-	-	-	-	-	-	-	-	-	-	-	-	-	-	-	-	-	-	-	-	-	-	-	-	-	-	-
私立	**32,062**	**5,242**	**65**	**15**	**291**	**47**	**6**	**208**	**423**	**140**	**1,891**	**36**	**27**	**5**	**461**	**133**	**468**	**43**	**41**	**317**	**625**	**100.00**	**16.35**	**0.20**	**0.05**	**0.91**	**0.15**	**0.02**	**0.65**	**1.32**	**0.44**	**5.90**	**0.11**	**0.08**	**0.02**	**1.44**	**0.41**	**1.46**	**0.13**	**0.13**	**0.99**	**1.95**
新北市	4,613	731	2	6	22	5	-	25	85	24	307	4	6	1	83	17	31	9	6	60	38	100.00	15.85	0.04	0.13	0.48	0.11	-	0.54	1.84	0.52	6.66	0.09	0.13	0.02	1.80	0.37	0.67	0.20	0.13	1.30	0.82
臺北市	2,796	371	1	-	3	1	-	5	14	5	202	1	4	-	39	22	5	1	8	39	21	100.00	13.27	0.04	-	0.11	0.04	-	0.18	0.50	0.18	7.22	0.04	0.14	-	1.39	0.79	0.18	0.04	0.29	1.39	0.75
桃園市	6,164	683	3	3	29	11	1	28	62	41	207	3	1	-	57	13	48	5	6	71	94	100.00	11.08	0.05	0.05	0.47	0.18	0.02	0.45	1.01	0.67	3.36	0.05	0.02	-	0.92	0.21	0.78	0.08	0.10	1.15	1.52
臺中市	5,949	638	6	1	45	3	1	27	38	22	227	13	2	2	60	20	35	4	3	38	91	100.00	10.72	0.10	0.02	0.76	0.05	0.02	0.45	0.64	0.37	3.82	0.22	0.03	0.03	1.01	0.34	0.59	0.07	0.05	0.64	1.53
臺南市	1,215	245	2	-	22	-	-	14	30	1	65	1	2	-	11	15	20	1	2	4	55	100.00	20.16	0.16	-	1.81	-	-	1.15	2.47	0.08	5.35	0.08	0.16	-	0.91	1.23	1.65	0.08	0.16	0.33	4.53
高雄市	4,965	1,249	12	3	117	17	2	65	74	10	378	7	6	-	155	19	208	3	5	24	144	100.00	25.16	0.24	0.06	2.36	0.34	0.04	1.31	1.49	0.20	7.61	0.14	0.12	-	3.12	0.38	4.19	0.06	0.10	0.48	2.90
宜蘭縣	-	-	-	-	-	-	-	-	-	-	-	-	-	-	-	-	-	-	-	-	-	-	-	-	-	-	-	-	-	-	-	-	-	-	-	-	-	-	-	-	-	-	-
新竹縣	960	83	1	-	3	2	-	2	9	1	14	4	1	1	10	2	28	1	1	-	3	100.00	8.65	0.10	-	0.31	0.21	-	0.21	0.94	0.10	1.46	0.42	0.10	0.10	1.04	0.21	2.92	0.10	0.10	-	0.31
苗栗縣	293	71	1	-	3	-	-	6	6	1	23	-	-	-	5	9	1	1	-	7	8	100.00	24.23	0.34	-	1.02	-	-	2.05	2.05	0.34	7.85	-	-	-	1.71	3.07	0.34	0.34	-	2.39	2.73
彰化縣	850	290	17	-	29	1	1	7	32	9	111	-	1	1	4	9	12	5	4	2	45	100.00	34.12	2.00	-	3.41	0.12	0.12	0.82	3.76	1.06	13.06	-	0.12	0.12	0.47	1.06	1.41	0.59	0.47	0.24	5.29
南投縣	308	95	5	-	-	1	-	-	1	1	41	-	-	-	5	2	-	-	5	33	1	100.00	30.84	1.62	-	-	0.32	-	-	0.32	0.32	13.31	-	-	-	1.62	0.65	-	-	1.62	10.71	0.32
雲林縣	422	137	9	-	1	-	1	8	2	1	78	-	-	-	-	-	9	-	-	5	23	100.00	32.46	2.13	-	0.24	-	0.24	1.90	0.47	0.24	18.48	-	-	-	-	-	2.13	-	-	1.18	5.45
嘉義縣	216	15	-	1	1	-	-	1	-	-	9	-	-	-	-	-	1	-	-	-	2	100.00	6.94	-	0.46	0.46	-	-	0.46	-	-	4.17	-	-	-	-	-	0.46	-	-	-	0.93
屏東縣	514	141	5	-	3	1	-	9	16	2	50	-	-	-	3	2	36	6	1	5	2	100.00	27.43	0.97	-	0.58	0.19	-	1.75	3.11	0.39	9.73	-	-	-	0.58	0.39	7.00	1.17	0.19	0.97	0.39
臺東縣	105	28	-	-	-	3	-	-	-	1	1	-	-	-	1	-	10	-	-	5	7	100.00	26.67	-	-	-	2.86	-	-	-	0.95	0.95	-	-	-	0.95	-	9.52	-	-	4.76	6.67
花蓮縣	45	21	1	-	3	1	-	2	-	-	7	-	-	-	-	-	5	-	-	-	2	100.00	46.67	2.22	-	6.67	2.22	-	4.44	-	-	15.56	-	-	-	-	-	11.11	-	-	-	4.44
澎湖縣	-	-	-	-	-	-	-	-	-	-	-	-	-	-	-	-	-	-	-	-	-	-	-	-	-	-	-	-	-	-	-	-	-	-	-	-	-	-	-	-	-	-	-
基隆市	536	41	-	-	-	-	-	1	1	3	20	-	-	-	1	-	2	1	-	1	11	100.00	7.65	-	-	-	-	-	0.19	0.19	0.56	3.73	-	-	-	0.19	-	0.37	0.19	-	0.19	2.05
新竹市	1,359	117	-	1	4	-	-	1	6	-	34	-	-	-	19	2	6	2	-	8	34	100.00	8.61	-	0.07	0.29	-	-	0.07	0.44	-	2.50	-	-	-	1.40	0.15	0.44	0.15	-	0.59	2.50
嘉義市	752	286	-	-	6	1	-	7	47	18	117	3	4	-	8	1	11	4	-	15	44	100.00	38.03	-	-	0.80	0.13	-	0.93	6.25	2.39	15.56	0.40	0.53	-	1.06	0.13	1.46	0.53	-	1.99	5.85
金門縣	-	-	-	-	-	-	-	-	-	-	-	-	-	-	-	-	-	-	-	-	-	-	-	-	-	-	-	-	-	-	-	-	-	-	-	-	-	-	-	-	-	-	-
連江縣	-	-	-	-	-	-	-	-	-	-	-	-	-	-	-	-	-	-	-	-	-	-	-	-	-	-	-	-	-	-	-	-	-	-	-	-	-	-	-	-	-	-	-

說明：1. 本表依高級中等學校應屆畢業生升學就業概況調查資料計算。

2. 本表含大專校院附設職業類科畢業生資料。

表1-2-6 高級中等學校(綜合高中)畢業生就業情況－按縣市別分

111學年度 SY 2022-2023

單位：人；%

	人數																						比率																					
	畢業生總計	已就業計	農、林、漁、牧業	礦業及土石採取業	製造業	電力及燃氣供應業	用水供應及污染整治業	營建工程業	批發及零售業	運輸及倉儲業	住宿及餐飲業	出版影音及資通訊業	金融及保險業	不動產業	專業、科學及技術服務業	支援服務業	公共行政及國防；強制性社會安全	教育業	醫療保健及社會工作服務業	藝術、娛樂及休閒服務業	其他服務業	畢業生總計	已就業計	農、林、漁、牧業	礦業及土石採取業	製造業	電力及燃氣供應業	用水供應及污染整治業	營建工程業	批發及零售業	運輸及倉儲業	住宿及餐飲業	出版影音及資通訊業	金融及保險業	不動產業	專業、科學及技術服務業	支援服務業	公共行政及國防；強制性社會安全	教育業	醫療保健及社會工作服務業	藝術、娛樂及休閒服務業	其他服務業
綜合高中	**7,130**	**301**	**5**	**2**	**19**	**3**	**-**	**10**	**26**	**3**	**89**	**-**	**1**	**2**	**10**	**10**	**78**	**3**	**4**	**14**	**22**	**100.00**	**4.22**	**0.07**	**0.03**	**0.27**	**0.04**	**-**	**0.14**	**0.36**	**0.04**	**1.25**	**-**	**0.01**	**0.03**	**0.14**	**0.14**	**1.09**	**0.04**	**0.06**	**0.20**	**0.31**
新北市	1,214	14	-	-	3	-	-	2	3	-	2	-	-	1	-	2	-	-	1	-	-	100.00	1.15	-	-	0.25	-	-	0.16	0.25	-	0.16	-	-	0.08	-	0.16	-	-	0.08	-	-
臺北市	503	3	-	-	-	-	-	-	-	-	3	-	-	-	-	-	-	-	-	-	-	100.00	0.60	-	-	-	-	-	-	-	-	0.60	-	-	-	-	-	-	-	-	-	-
桃園市	231	24	-	-	3	-	-	-	1	-	8	-	-	-	3	-	-	-	-	8	1	100.00	10.39	-	-	1.30	-	-	-	0.43	-	3.46	-	-	-	1.30	-	-	-	-	3.46	0.43
臺中市	480	9	-	-	-	-	-	1	-	-	2	-	-	-	-	2	4	-	-	-	-	100.00	1.88	-	-	-	-	-	0.21	-	-	0.42	-	-	-	-	0.42	0.83	-	-	-	-
臺南市	701	22	-	-	-	-	-	-	7	-	3	-	-	1	-	-	7	-	-	-	4	100.00	3.14	-	-	-	-	-	-	1.00	-	0.43	-	-	0.14	-	-	1.00	-	-	-	0.57
高雄市	182	25	1	-	1	-	-	3	2	1	2	-	-	-	3	-	12	-	-	-	-	100.00	13.74	0.55	-	0.55	-	-	1.65	1.10	0.55	1.10	-	-	-	1.65	-	6.59	-	-	-	-
宜蘭縣	260	26	-	-	1	-	-	1	-	-	12	-	-	-	-	-	10	-	-	-	2	100.00	10.00	-	-	0.38	-	-	0.38	-	-	4.62	-	-	-	-	-	3.85	-	-	-	0.77
新竹縣	287	1	-	-	-	-	-	-	-	-	-	-	-	-	-	-	1	-	-	-	-	100.00	0.35	-	-	-	-	-	-	-	-	-	-	-	-	-	-	0.35	-	-	-	-
苗栗縣	108	8	-	-	-	-	-	1	-	1	5	-	-	-	-	-	1	-	-	-	-	100.00	7.41	-	-	-	-	-	0.93	-	0.93	4.63	-	-	-	-	-	0.93	-	-	-	-
彰化縣	976	14	-	-	-	-	-	-	-	-	8	-	-	-	-	-	1	-	-	-	5	100.00	1.43	-	-	-	-	-	-	-	-	0.82	-	-	-	-	-	0.10	-	-	-	0.51
南投縣	291	12	-	-	-	-	-	1	-	-	1	-	-	-	1	-	9	-	-	-	-	100.00	4.12	-	-	-	-	-	0.34	-	-	0.34	-	-	-	0.34	-	3.09	-	-	-	-
雲林縣	318	15	-	-	4	-	-	-	2	1	1	-	-	-	3	-	-	-	1	-	3	100.00	4.72	-	-	1.26	-	-	-	0.63	0.31	0.31	-	-	-	0.94	-	-	-	0.31	-	0.94
嘉義縣	-	-	-	-	-	-	-	-	-	-	-	-	-	-	-	-	-	-	-	-	-	-	-	-	-	-	-	-	-	-	-	-	-	-	-	-	-	-	-	-	-	-
屏東縣	213	23	2	-	-	-	-	-	-	-	15	-	-	-	-	-	6	-	-	-	-	100.00	10.80	0.94	-	-	-	-	-	-	-	7.04	-	-	-	-	-	2.82	-	-	-	-
臺東縣	549	19	-	-	-	-	-	1	3	-	1	-	-	-	-	4	5	-	1	2	2	100.00	3.46	-	-	-	-	-	0.18	0.55	-	0.18	-	-	-	-	0.73	0.91	-	0.18	0.36	0.36
花蓮縣	244	63	1	2	2	3	-	-	6	-	18	-	-	-	-	2	17	3	1	4	4	100.00	25.82	0.41	0.82	0.82	1.23	-	-	2.46	-	7.38	-	-	-	-	0.82	6.97	1.23	0.41	1.64	1.64
澎湖縣	-	-	-	-	-	-	-	-	-	-	-	-	-	-	-	-	-	-	-	-	-	-	-	-	-	-	-	-	-	-	-	-	-	-	-	-	-	-	-	-	-	-
基隆市	51	-	-	-	-	-	-	-	-	-	-	-	-	-	-	-	-	-	-	-	-	100.00	-	-	-	-	-	-	-	-	-	-	-	-	-	-	-	-	-	-	-	-
新竹市	270	2	-	-	-	-	-	-	-	-	1	-	-	-	-	-	-	-	-	-	1	100.00	0.74	-	-	-	-	-	-	-	-	0.37	-	-	-	-	-	-	-	-	-	0.37
嘉義市	185	20	-	-	5	-	-	-	2	-	7	-	1	-	-	-	5	-	-	-	-	100.00	10.81	-	-	2.70	-	-	-	1.08	-	3.78	-	0.54	-	-	-	2.70	-	-	-	-
金門縣	-	-	-	-	-	-	-	-	-	-	-	-	-	-	-	-	-	-	-	-	-	-	-	-	-	-	-	-	-	-	-	-	-	-	-	-	-	-	-	-	-	-
連江縣	67	1	1	-	-	-	-	-	-	-	-	-	-	-	-	-	-	-	-	-	-	100.00	1.49	1.49	-	-	-	-	-	-	-	-	-	-	-	-	-	-	-	-	-	-
國立	**3,845**	**109**	**4**	**-**	**7**	**-**	**-**	**5**	**6**	**2**	**28**	**-**	**-**	**-**	**6**	**4**	**33**	**-**	**2**	**2**	**10**	**100.00**	**2.83**	**0.10**	**-**	**0.18**	**-**	**-**	**0.13**	**0.16**	**0.05**	**0.73**	**-**	**-**	**-**	**0.16**	**0.10**	**0.86**	**-**	**0.05**	**0.05**	**0.26**
新北市	450	2	-	-	1	-	-	-	1	-	-	-	-	-	-	-	-	-	-	-	-	100.00	0.44	-	-	0.22	-	-	-	0.22	-	-	-	-	-	-	-	-	-	-	-	-
臺北市	-	-	-	-	-	-	-	-	-	-	-	-	-	-	-	-	-	-	-	-	-	-	-	-	-	-	-	-	-	-	-	-	-	-	-	-	-	-	-	-	-	-
桃園市	-	-	-	-	-	-	-	-	-	-	-	-	-	-	-	-	-	-	-	-	-	-	-	-	-	-	-	-	-	-	-	-	-	-	-	-	-	-	-	-	-	-
臺中市	-	-	-	-	-	-	-	-	-	-	-	-	-	-	-	-	-	-	-	-	-	-	-	-	-	-	-	-	-	-	-	-	-	-	-	-	-	-	-	-	-	-
臺南市	580	11	-	-	-	-	-	-	-	-	1	-	-	-	-	-	6	-	-	-	4	100.00	1.90	-	-	-	-	-	-	-	-	0.17	-	-	-	-	-	1.03	-	-	-	0.69
高雄市	22	8	1	-	1	-	-	3	-	1	-	-	-	-	2	-	-	-	-	-	-	100.00	36.36	4.55	-	4.55	-	-	13.64	-	4.55	-	-	-	-	9.09	-	-	-	-	-	-
宜蘭縣	235	7	-	-	1	-	-	-	-	-	4	-	-	-	-	-	2	-	-	-	-	100.00	2.98	-	-	0.43	-	-	-	-	-	1.70	-	-	-	-	-	0.85	-	-	-	-
新竹縣	131	1	-	-	-	-	-	-	-	-	-	-	-	-	-	-	1	-	-	-	-	100.00	0.76	-	-	-	-	-	-	-	-	-	-	-	-	-	-	0.76	-	-	-	-
苗栗縣	-	-	-	-	-	-	-	-	-	-	-	-	-	-	-	-	-	-	-	-	-	-	-	-	-	-	-	-	-	-	-	-	-	-	-	-	-	-	-	-	-	-
彰化縣	732	6	-	-	-	-	-	-	-	-	5	-	-	-	-	-	1	-	-	-	-	100.00	0.82	-	-	-	-	-	-	-	-	0.68	-	-	-	-	-	0.14	-	-	-	-
南投縣	291	12	-	-	-	-	-	1	-	-	1	-	-	-	1	-	9	-	-	-	-	100.00	4.12	-	-	-	-	-	0.34	-	-	0.34	-	-	-	0.34	-	3.09	-	-	-	-
雲林縣	147	15	-	-	4	-	-	-	2	1	1	-	-	-	3	-	-	-	1	-	3	100.00	10.20	-	-	2.72	-	-	-	1.36	0.68	0.68	-	-	-	2.04	-	-	-	0.68	-	2.04
嘉義縣	-	-	-	-	-	-	-	-	-	-	-	-	-	-	-	-	-	-	-	-	-	-	-	-	-	-	-	-	-	-	-	-	-	-	-	-	-	-	-	-	-	-
屏東縣	213	23	2	-	-	-	-	-	-	-	15	-	-	-	-	-	6	-	-	-	-	100.00	10.80	0.94	-	-	-	-	-	-	-	7.04	-	-	-	-	-	2.82	-	-	-	-
臺東縣	541	18	-	-	-	-	-	1	3	-	-	-	-	-	-	4	5	-	1	2	2	100.00	3.33	-	-	-	-	-	0.18	0.55	-	-	-	-	-	-	0.74	0.92	-	0.18	0.37	0.37
花蓮縣	-	-	-	-	-	-	-	-	-	-	-	-	-	-	-	-	-	-	-	-	-	-	-	-	-	-	-	-	-	-	-	-	-	-	-	-	-	-	-	-	-	-
澎湖縣	-	-	-	-	-	-	-	-	-	-	-	-	-	-	-	-	-	-	-	-	-	-	-	-	-	-	-	-	-	-	-	-	-	-	-	-	-	-	-	-	-	-
基隆市	51	-	-	-	-	-	-	-	-	-	-	-	-	-	-	-	-	-	-	-	-	100.00	-	-	-	-	-	-	-	-	-	-	-	-	-	-	-	-	-	-	-	-
新竹市	270	2	-	-	-	-	-	-	-	-	1	-	-	-	-	-	-	-	-	-	1	100.00	0.74	-	-	-	-	-	-	-	-	0.37	-	-	-	-	-	-	-	-	-	0.37
嘉義市	115	3	-	-	-	-	-	-	-	-	-	-	-	-	-	-	3	-	-	-	-	100.00	2.61	-	-	-	-	-	-	-	-	-	-	-	-	-	-	2.61	-	-	-	-
金門縣	-	-	-	-	-	-	-	-	-	-	-	-	-	-	-	-	-	-	-	-	-	-	-	-	-	-	-	-	-	-	-	-	-	-	-	-	-	-	-	-	-	-
連江縣	67	1	1	-	-	-	-	-	-	-	-	-	-	-	-	-	-	-	-	-	-	100.00	1.49	1.49	-	-	-	-	-	-	-	-	-	-	-	-	-	-	-	-	-	-

表1-2-6 高級中等學校(綜合高中)畢業生就業情況－按縣市別分

111學年度 SY 2022-2023

單位：人；%

	人數																					比率																					
	畢業生總計	已就業計	農、林、漁、牧業	礦業及土石採取業	製造業	電力及燃氣供應業	用水供應及污染整治業	營建工程業	批發及零售業	運輸及倉儲業	住宿及餐飲業	出版影音及資通訊業	金融及保險業	不動產業	專業、科學及技術服務業	支援服務業	公共行政及國防；強制性社會安全	教育業	醫療保健及社會工作服務業	藝術、娛樂及休閒服務業	其他服務業	畢業生總計	已就業計	農、林、漁、牧業	礦業及土石採取業	製造業	電力及燃氣供應業	用水供應及污染整治業	營建工程業	批發及零售業	運輸及倉儲業	住宿及餐飲業	出版影音及資通訊業	金融及保險業	不動產業	專業、科學及技術服務業	支援服務業	公共行政及國防；強制性社會安全	教育業	醫療保健及社會工作服務業	藝術、娛樂及休閒服務業	其他服務業
縣市立	**1,707**	**41**	**-**	**-**	**2**	**-**	**-**	**3**	**3**	**-**	**15**	**-**	**-**	**-**	**-**	**4**	**12**	**-**	**-**	**-**	**2**	**100.00**	**2.40**	**-**	**-**	**0.12**	**-**	**-**	**0.18**	**0.18**	**-**	**0.88**	**-**	**-**	**-**	**-**	**0.23**	**0.70**	**-**	**-**	**-**	**0.12**
新北市	498	7	-	-	2	-	-	1	-	-	2	-	-	-	-	2	-	-	-	-	-	100.00	1.41	-	-	0.40	-	-	0.20	-	-	0.40	-	-	-	-	0.40	-	-	-	-	-
臺北市	478	-	-	-	-	-	-	-	-	-	-	-	-	-	-	-	-	-	-	-	-	100.00	-	-	-	-	-	-	-	-	-	-	-	-	-	-	-	-	-	-	-	-
桃園市	125	1	-	-	-	-	-	-	1	-	-	-	-	-	-	-	-	-	-	-	-	100.00	0.80	-	-	-	-	-	-	0.80	-	-	-	-	-	-	-	-	-	-	-
臺中市	416	5	-	-	-	-	-	1	-	-	2	-	-	-	-	2	-	-	-	-	-	100.00	1.20	-	-	-	-	-	0.24	-	-	0.48	-	-	-	-	0.48	-	-	-	-	-
臺南市	-	-	-	-	-	-	-	-	-	-	-	-	-	-	-	-	-	-	-	-	-	-	-	-	-	-	-	-	-	-	-	-	-	-	-	-	-	-	-	-	-	-
高雄市	106	7	-	-	-	-	-	-	2	-	2	-	-	-	-	-	3	-	-	-	-	100.00	6.60	-	-	-	-	-	-	1.89	-	1.89	-	-	-	-	-	2.83	-	-	-	-
宜蘭縣	25	19	-	-	-	-	-	1	-	-	8	-	-	-	-	-	8	-	-	-	2	100.00	76.00	-	-	-	-	-	4.00	-	-	32.00	-	-	-	-	-	32.00	-	-	-	8.00
新竹縣	-	-	-	-	-	-	-	-	-	-	-	-	-	-	-	-	-	-	-	-	-	-	-	-	-	-	-	-	-	-	-	-	-	-	-	-	-	-	-	-	-	-
苗栗縣	51	1	-	-	-	-	-	-	-	-	-	-	-	-	-	-	1	-	-	-	-	100.00	1.96	-	-	-	-	-	-	-	-	-	-	-	-	-	-	1.96	-	-	-	-
彰化縣	-	-	-	-	-	-	-	-	-	-	-	-	-	-	-	-	-	-	-	-	-	-	-	-	-	-	-	-	-	-	-	-	-	-	-	-	-	-	-	-	-	-
南投縣	-	-	-	-	-	-	-	-	-	-	-	-	-	-	-	-	-	-	-	-	-	-	-	-	-	-	-	-	-	-	-	-	-	-	-	-	-	-	-	-	-	-
雲林縣	-	-	-	-	-	-	-	-	-	-	-	-	-	-	-	-	-	-	-	-	-	-	-	-	-	-	-	-	-	-	-	-	-	-	-	-	-	-	-	-	-	-
嘉義縣	-	-	-	-	-	-	-	-	-	-	-	-	-	-	-	-	-	-	-	-	-	-	-	-	-	-	-	-	-	-	-	-	-	-	-	-	-	-	-	-	-	-
屏東縣	-	-	-	-	-	-	-	-	-	-	-	-	-	-	-	-	-	-	-	-	-	-	-	-	-	-	-	-	-	-	-	-	-	-	-	-	-	-	-	-	-	-
臺東縣	8	1	-	-	-	-	-	-	-	-	1	-	-	-	-	-	-	-	-	-	-	100.00	12.50	-	-	-	-	-	-	-	-	12.50	-	-	-	-	-	-	-	-	-	-
花蓮縣	-	-	-	-	-	-	-	-	-	-	-	-	-	-	-	-	-	-	-	-	-	-	-	-	-	-	-	-	-	-	-	-	-	-	-	-	-	-	-	-	-	-
澎湖縣	-	-	-	-	-	-	-	-	-	-	-	-	-	-	-	-	-	-	-	-	-	-	-	-	-	-	-	-	-	-	-	-	-	-	-	-	-	-	-	-	-	-
基隆市	-	-	-	-	-	-	-	-	-	-	-	-	-	-	-	-	-	-	-	-	-	-	-	-	-	-	-	-	-	-	-	-	-	-	-	-	-	-	-	-	-	-
新竹市	-	-	-	-	-	-	-	-	-	-	-	-	-	-	-	-	-	-	-	-	-	-	-	-	-	-	-	-	-	-	-	-	-	-	-	-	-	-	-	-	-	-
嘉義市	-	-	-	-	-	-	-	-	-	-	-	-	-	-	-	-	-	-	-	-	-	-	-	-	-	-	-	-	-	-	-	-	-	-	-	-	-	-	-	-	-	-
金門縣	-	-	-	-	-	-	-	-	-	-	-	-	-	-	-	-	-	-	-	-	-	-	-	-	-	-	-	-	-	-	-	-	-	-	-	-	-	-	-	-	-	-
連江縣	-	-	-	-	-	-	-	-	-	-	-	-	-	-	-	-	-	-	-	-	-	-	-	-	-	-	-	-	-	-	-	-	-	-	-	-	-	-	-	-	-	-
私立	**1,578**	**151**	**1**	**2**	**10**	**3**	**-**	**2**	**17**	**1**	**46**	**-**	**1**	**2**	**4**	**2**	**33**	**3**	**2**	**12**	**10**	**100.00**	**9.57**	**0.06**	**0.13**	**0.63**	**0.19**	**-**	**0.13**	**1.08**	**0.06**	**2.92**	**-**	**0.06**	**0.13**	**0.25**	**0.13**	**2.09**	**0.19**	**0.13**	**0.76**	**0.63**
新北市	266	5	-	-	-	-	-	1	2	-	-	-	-	1	-	-	-	-	1	-	-	100.00	1.88	-	-	-	-	-	0.38	0.75	-	-	-	-	0.38	-	-	-	-	0.38	-	-
臺北市	25	3	-	-	-	-	-	-	-	-	3	-	-	-	-	-	-	-	-	-	-	100.00	12.00	-	-	-	-	-	-	-	-	12.00	-	-	-	-	-	-	-	-	-	-
桃園市	106	23	-	-	3	-	-	-	-	-	8	-	-	-	3	-	-	-	-	8	1	100.00	21.70	-	-	2.83	-	-	-	-	-	7.55	-	-	-	2.83	-	-	-	-	7.55	0.94
臺中市	64	4	-	-	-	-	-	-	-	-	-	-	-	-	-	-	4	-	-	-	-	100.00	6.25	-	-	-	-	-	-	-	-	-	-	-	-	-	-	6.25	-	-	-	-
臺南市	121	11	-	-	-	-	-	-	7	-	2	-	-	1	-	-	1	-	-	-	-	100.00	9.09	-	-	-	-	-	-	5.79	-	1.65	-	-	0.83	-	-	0.83	-	-	-	-
高雄市	54	10	-	-	-	-	-	-	-	-	-	-	-	-	1	-	9	-	-	-	-	100.00	18.52	-	-	-	-	-	-	-	-	-	-	-	-	1.85	-	16.67	-	-	-	-
宜蘭縣	-	-	-	-	-	-	-	-	-	-	-	-	-	-	-	-	-	-	-	-	-	-	-	-	-	-	-	-	-	-	-	-	-	-	-	-	-	-	-	-	-	-
新竹縣	156	-	-	-	-	-	-	-	-	-	-	-	-	-	-	-	-	-	-	-	-	100.00	-	-	-	-	-	-	-	-	-	-	-	-	-	-	-	-	-	-	-	-
苗栗縣	57	7	-	-	-	-	-	1	-	1	5	-	-	-	-	-	-	-	-	-	-	100.00	12.28	-	-	-	-	-	1.75	-	1.75	8.77	-	-	-	-	-	-	-	-	-	-
彰化縣	244	8	-	-	-	-	-	-	-	-	3	-	-	-	-	-	-	-	-	-	5	100.00	3.28	-	-	-	-	-	-	-	-	1.23	-	-	-	-	-	-	-	-	-	2.05
南投縣	-	-	-	-	-	-	-	-	-	-	-	-	-	-	-	-	-	-	-	-	-	-	-	-	-	-	-	-	-	-	-	-	-	-	-	-	-	-	-	-	-	-
雲林縣	171	-	-	-	-	-	-	-	-	-	-	-	-	-	-	-	-	-	-	-	-	100.00	-	-	-	-	-	-	-	-	-	-	-	-	-	-	-	-	-	-	-	-
嘉義縣	-	-	-	-	-	-	-	-	-	-	-	-	-	-	-	-	-	-	-	-	-	-	-	-	-	-	-	-	-	-	-	-	-	-	-	-	-	-	-	-	-	-
屏東縣	-	-	-	-	-	-	-	-	-	-	-	-	-	-	-	-	-	-	-	-	-	-	-	-	-	-	-	-	-	-	-	-	-	-	-	-	-	-	-	-	-	-
臺東縣	-	-	-	-	-	-	-	-	-	-	-	-	-	-	-	-	-	-	-	-	-	-	-	-	-	-	-	-	-	-	-	-	-	-	-	-	-	-	-	-	-	-
花蓮縣	244	63	1	2	2	3	-	-	6	-	18	-	-	-	-	2	17	3	1	4	4	100.00	25.82	0.41	0.82	0.82	1.23	-	-	2.46	-	7.38	-	-	-	-	0.82	6.97	1.23	0.41	1.64	1.64
澎湖縣	-	-	-	-	-	-	-	-	-	-	-	-	-	-	-	-	-	-	-	-	-	-	-	-	-	-	-	-	-	-	-	-	-	-	-	-	-	-	-	-	-	-
基隆市	-	-	-	-	-	-	-	-	-	-	-	-	-	-	-	-	-	-	-	-	-	-	-	-	-	-	-	-	-	-	-	-	-	-	-	-	-	-	-	-	-	-
新竹市	-	-	-	-	-	-	-	-	-	-	-	-	-	-	-	-	-	-	-	-	-	-	-	-	-	-	-	-	-	-	-	-	-	-	-	-	-	-	-	-	-	-
嘉義市	70	17	-	-	5	-	-	-	2	-	7	-	1	-	-	-	2	-	-	-	-	100.00	24.29	-	-	7.14	-	-	-	2.86	-	10.00	-	1.43	-	-	-	2.86	-	-	-	-
金門縣	-	-	-	-	-	-	-	-	-	-	-	-	-	-	-	-	-	-	-	-	-	-	-	-	-	-	-	-	-	-	-	-	-	-	-	-	-	-	-	-	-	-
連江縣	-	-	-	-	-	-	-	-	-	-	-	-	-	-	-	-	-	-	-	-	-	-	-	-	-	-	-	-	-	-	-	-	-	-	-	-	-	-	-	-	-	-

說明：本表依高級中等學校應屆畢業生升學就業概況調查資料計算。

表1-2-6 高級中等學校(實用技能學程)畢業生就業情況－按縣市別分

111學年度 SY 2022-2023

單位：人；%

	人數																						比率																					
	畢業生總計	已就業計	農、林、漁、牧業	礦業及土石採取業	製造業	電力及燃氣供應業	用水供應及污染整治業	營建工程業	批發及零售業	運輸及倉儲業	住宿及餐飲業	出版影音及資通訊業	金融及保險業	不動產業	專業、科學及技術服務業	支援服務業	公共行政及國防；強制性社會安全	教育業	醫療保健及社會工作服務業	藝術、娛樂及休閒服務業	其他服務業	畢業生總計	已就業計	農、林、漁、牧業	礦業及土石採取業	製造業	電力及燃氣供應業	用水供應及污染整治業	營建工程業	批發及零售業	運輸及倉儲業	住宿及餐飲業	出版影音及資通訊業	金融及保險業	不動產業	專業、科學及技術服務業	支援服務業	公共行政及國防；強制性社會安全	教育業	醫療保健及社會工作服務業	藝術、娛樂及休閒服務業	其他服務業
實用技能學程	**6,691**	**2,517**	**76**	**5**	**204**	**31**	**4**	**149**	**227**	**103**	**874**	**13**	**9**	**10**	**188**	**92**	**167**	**6**	**7**	**65**	**287**	**100.00**	**37.62**	**1.14**	**0.07**	**3.05**	**0.46**	**0.06**	**2.23**	**3.39**	**1.54**	**13.06**	**0.19**	**0.13**	**0.15**	**2.81**	**1.37**	**2.50**	**0.09**	**0.10**	**0.97**	**4.29**
新北市	113	98	-	-	2	-	-	3	29	13	41	-	-	-	-	-	1	-	-	9	-	100.00	86.73	-	-	1.77	-	-	2.65	25.66	11.50	36.28	-	-	-	-	-	0.88	-	-	7.96	-
臺北市	110	49	-	-	1	-	-	-	4	1	27	3	5	3	-	1	-	-	-	1	3	100.00	44.55	-	-	0.91	-	-	-	3.64	0.91	24.55	2.73	4.55	2.73	-	0.91	-	-	-	0.91	2.73
桃園市	740	261	1	-	13	7	-	8	36	46	91	1	-	-	17	4	3	-	-	7	27	100.00	35.27	0.14	-	1.76	0.95	-	1.08	4.86	6.22	12.30	0.14	-	-	2.30	0.54	0.41	-	-	0.95	3.65
臺中市	1,486	576	6	4	51	11	-	31	35	10	195	3	1	3	50	25	26	-	1	18	106	100.00	38.76	0.40	0.27	3.43	0.74	-	2.09	2.36	0.67	13.12	0.20	0.07	0.20	3.36	1.68	1.75	-	0.07	1.21	7.13
臺南市	710	255	10	-	16	2	3	13	27	6	92	3	-	-	13	34	15	4	-	2	15	100.00	35.92	1.41	-	2.25	0.28	0.42	1.83	3.80	0.85	12.96	0.42	-	-	1.83	4.79	2.11	0.56	-	0.28	2.11
高雄市	942	352	3	-	16	3	-	32	14	8	145	1	2	4	43	3	41	-	2	8	27	100.00	37.37	0.32	-	1.70	0.32	-	3.40	1.49	0.85	15.39	0.11	0.21	0.42	4.56	0.32	4.35	-	0.21	0.85	2.87
宜蘭縣	129	34	1	-	1	-	-	1	4	1	12	-	-	-	2	-	3	-	-	1	8	100.00	26.36	0.78	-	0.78	-	-	0.78	3.10	0.78	9.30	-	-	-	1.55	-	2.33	-	-	0.78	6.20
新竹縣	251	37	3	-	2	-	-	3	4	-	10	1	-	-	11	-	2	-	-	-	1	100.00	14.74	1.20	-	0.80	-	-	1.20	1.59	-	3.98	0.40	-	-	4.38	-	0.80	-	-	-	0.40
苗栗縣	212	73	1	-	10	3	-	9	5	4	16	-	-	-	1	8	5	1	2	-	8	100.00	34.43	0.47	-	4.72	1.42	-	4.25	2.36	1.89	7.55	-	-	-	0.47	3.77	2.36	0.47	0.94	-	3.77
彰化縣	668	273	17	1	51	3	-	25	27	3	84	-	-	-	4	6	12	-	-	8	32	100.00	40.87	2.54	0.15	7.63	0.45	-	3.74	4.04	0.45	12.57	-	-	-	0.60	0.90	1.80	-	-	1.20	4.79
南投縣	137	48	3	-	2	-	1	-	1	-	27	-	-	-	1	2	1	-	1	8	1	100.00	35.04	2.19	-	1.46	-	0.73	-	0.73	-	19.71	-	-	-	0.73	1.46	0.73	-	0.73	5.84	0.73
雲林縣	314	157	17	-	15	-	-	9	14	6	36	-	-	-	37	1	11	-	-	1	10	100.00	50.00	5.41	-	4.78	-	-	2.87	4.46	1.91	11.46	-	-	-	11.78	0.32	3.50	-	-	0.32	3.18
嘉義縣	142	67	9	-	12	-	-	4	-	1	9	-	-	-	3	-	15	-	-	-	14	100.00	47.18	6.34	-	8.45	-	-	2.82	-	0.70	6.34	-	-	-	2.11	-	10.56	-	-	-	9.86
屏東縣	82	37	1	-	2	2	-	1	-	1	9	-	-	-	1	8	9	-	-	1	2	100.00	45.12	1.22	-	2.44	2.44	-	1.22	-	1.22	10.98	-	-	-	1.22	9.76	10.98	-	-	1.22	2.44
臺東縣	21	9	-	-	-	-	-	-	-	-	2	-	-	-	1	-	6	-	-	-	-	100.00	42.86	-	-	-	-	-	-	-	-	9.52	-	-	-	4.76	-	28.57	-	-	-	-
花蓮縣	-	-	-	-	-	-	-	-	-	-	-	-	-	-	-	-	-	-	-	-	-	-	-	-	-	-	-	-	-	-	-	-	-	-	-	-	-	-	-	-	-	-
澎湖縣	8	6	1	-	-	-	-	-	-	1	-	-	-	-	-	-	1	1	1	-	1	100.00	75.00	12.50	-	-	-	-	-	-	12.50	-	-	-	-	-	12.50	12.50	12.50	-	12.50
基隆市	53	13	-	-	-	-	-	1	-	-	7	-	-	-	1	-	3	-	-	-	1	100.00	24.53	-	-	-	-	-	1.89	-	-	13.21	-	-	-	1.89	-	5.66	-	-	-	1.89
新竹市	136	12	-	-	-	-	-	-	3	-	9	-	-	-	-	-	-	-	-	-	-	100.00	8.82	-	-	-	-	-	-	2.21	-	6.62	-	-	-	-	-	-	-	-	-	-
嘉義市	437	160	3	-	10	-	-	9	24	2	62	1	1	-	3	-	13	-	-	1	31	100.00	36.61	0.69	-	2.29	-	-	2.06	5.49	0.46	14.19	0.23	0.23	-	0.69	-	2.97	-	-	0.23	7.09
金門縣	-	-	-	-	-	-	-	-	-	-	-	-	-	-	-	-	-	-	-	-	-	-	-	-	-	-	-	-	-	-	-	-	-	-	-	-	-	-	-	-	-	-
連江縣	-	-	-	-	-	-	-	-	-	-	-	-	-	-	-	-	-	-	-	-	-	-	-	-	-	-	-	-	-	-	-	-	-	-	-	-	-	-	-	-	-	-
國立	**1,555**	**424**	**25**	**-**	**42**	**5**	**1**	**28**	**22**	**11**	**123**	**4**	**-**	**-**	**11**	**43**	**44**	**1**	**1**	**13**	**50**	**100.00**	**27.27**	**1.61**	**-**	**2.70**	**0.32**	**0.06**	**1.80**	**1.41**	**0.71**	**7.91**	**0.26**	**-**	**-**	**0.71**	**2.77**	**2.83**	**0.06**	**0.06**	**0.84**	**3.22**
新北市	-	-	-	-	-	-	-	-	-	-	-	-	-	-	-	-	-	-	-	-	-	-	-	-	-	-	-	-	-	-	-	-	-	-	-	-	-	-	-	-	-	-
臺北市	-	-	-	-	-	-	-	-	-	-	-	-	-	-	-	-	-	-	-	-	-	-	-	-	-	-	-	-	-	-	-	-	-	-	-	-	-	-	-	-	-	-
桃園市	21	-	-	-	-	-	-	-	-	-	-	-	-	-	-	-	-	-	-	-	-	100.00	-	-	-	-	-	-	-	-	-	-	-	-	-	-	-	-	-	-	-	-
臺中市	127	37	-	-	-	-	-	-	6	-	20	1	-	-	-	-	4	-	-	4	2	100.00	29.13	-	-	-	-	-	-	4.72	-	15.75	0.79	-	-	-	-	3.15	-	-	3.15	1.57
臺南市	357	97	3	-	13	2	-	9	7	6	14	2	-	-	-	26	7	-	-	2	6	100.00	27.17	0.84	-	3.64	0.56	-	2.52	1.96	1.68	3.92	0.56	-	-	-	7.28	1.96	-	-	0.56	1.68
高雄市	41	18	-	-	-	-	-	-	-	-	14	-	-	-	2	-	2	-	-	-	-	100.00	43.90	-	-	-	-	-	-	-	-	34.15	-	-	-	4.88	-	4.88	-	-	-	-
宜蘭縣	129	34	1	-	1	-	-	1	4	1	12	-	-	-	2	-	3	-	-	1	8	100.00	26.36	0.78	-	0.78	-	-	0.78	3.10	0.78	9.30	-	-	-	1.55	-	2.33	-	-	0.78	6.20
新竹縣	-	-	-	-	-	-	-	-	-	-	-	-	-	-	-	-	-	-	-	-	-	-	-	-	-	-	-	-	-	-	-	-	-	-	-	-	-	-	-	-	-	-
苗栗縣	21	7	-	-	-	-	-	-	1	-	-	-	-	-	-	-	4	-	-	-	2	100.00	33.33	-	-	-	-	-	-	4.76	-	-	-	-	-	-	-	19.05	-	-	-	9.52
彰化縣	341	89	4	-	20	3	-	8	2	-	28	-	-	-	1	6	3	-	-	6	8	100.00	26.10	1.17	-	5.87	0.88	-	2.35	0.59	-	8.21	-	-	-	0.29	1.76	0.88	-	-	1.76	2.35
南投縣	32	13	3	-	1	-	1	-	-	-	5	-	-	-	-	2	1	-	-	-	-	100.00	40.63	9.38	-	3.13	-	3.13	-	-	-	15.63	-	-	-	-	6.25	3.13	-	-	-	-
雲林縣	116	31	10	-	2	-	-	4	2	-	5	-	-	-	1	1	2	-	-	-	4	100.00	26.72	8.62	-	1.72	-	-	3.45	1.72	-	4.31	-	-	-	0.86	0.86	1.72	-	-	-	3.45
嘉義縣	20	12	1	-	2	-	-	2	-	-	3	-	-	-	2	-	1	-	-	-	1	100.00	60.00	5.00	-	10.00	-	-	10.00	-	-	15.00	-	-	-	10.00	-	5.00	-	-	-	5.00
屏東縣	57	32	1	-	2	-	-	-	-	1	9	-	-	-	-	8	9	-	-	-	2	100.00	56.14	1.75	-	3.51	-	-	-	-	1.75	15.79	-	-	-	-	14.04	15.79	-	-	-	3.51
臺東縣	-	-	-	-	-	-	-	-	-	-	-	-	-	-	-	-	-	-	-	-	-	-	-	-	-	-	-	-	-	-	-	-	-	-	-	-	-	-	-	-	-	-
花蓮縣	-	-	-	-	-	-	-	-	-	-	-	-	-	-	-	-	-	-	-	-	-	-	-	-	-	-	-	-	-	-	-	-	-	-	-	-	-	-	-	-	-	-
澎湖縣	8	6	1	-	-	-	-	-	-	1	-	-	-	-	-	-	1	1	1	-	1	100.00	75.00	12.50	-	-	-	-	-	-	12.50	-	-	-	-	-	12.50	12.50	12.50	-	12.50
基隆市	14	-	-	-	-	-	-	-	-	-	-	-	-	-	-	-	-	-	-	-	-	100.00	-	-	-	-	-	-	-	-	-	-	-	-	-	-	-	-	-	-	-	-
新竹市	109	6	-	-	-	-	-	-	-	-	6	-	-	-	-	-	-	-	-	-	-	100.00	5.50	-	-	-	-	-	-	-	-	5.50	-	-	-	-	-	-	-	-	-	-
嘉義市	162	42	1	-	1	-	-	4	-	2	7	1	-	-	3	-	7	-	-	-	16	100.00	25.93	0.62	-	0.62	-	-	2.47	-	1.23	4.32	0.62	-	-	1.85	-	4.32	-	-	-	9.88
金門縣	-	-	-	-	-	-	-	-	-	-	-	-	-	-	-	-	-	-	-	-	-	-	-	-	-	-	-	-	-	-	-	-	-	-	-	-	-	-	-	-	-	-
連江縣	-	-	-	-	-	-	-	-	-	-	-	-	-	-	-	-	-	-	-	-	-	-	-	-	-	-	-	-	-	-	-	-	-	-	-	-	-	-	-	-	-	-

表1-2-6 高級中等學校(實用技能學程)畢業生就業情況－按縣市別分

111學年度 SY 2022-2023

單位：人；%

	人數																					比率																					
	畢業生總計	已就業計	農、林、漁、牧業	礦業及土石採取業	製造業	電力及燃氣供應業	用水供應及污染整治業	營建工程業	批發及零售業	運輸及倉儲業	住宿及餐飲業	出版影音及資通訊業	金融及保險業	不動產業	專業、科學及技術服務業	支援服務業	公共行政及國防；強制性社會安全	教育業	醫療保健及社會工作服務業	藝術、娛樂及休閒服務業	其他服務業	畢業生總計	已就業計	農、林、漁、牧業	礦業及土石採取業	製造業	電力及燃氣供應業	用水供應及污染整治業	營建工程業	批發及零售業	運輸及倉儲業	住宿及餐飲業	出版影音及資通訊業	金融及保險業	不動產業	專業、科學及技術服務業	支援服務業	公共行政及國防；強制性社會安全	教育業	醫療保健及社會工作服務業	藝術、娛樂及休閒服務業	其他服務業
縣市立	**290**	**90**	**2**	**-**	**17**	**6**	**-**	**7**	**10**	**7**	**23**	**1**	**1**	**1**	**4**	**2**	**1**	**-**	**-**	**3**	**5**	**100.00**	**31.03**	**0.69**	**-**	**5.86**	**2.07**	**-**	**2.41**	**3.45**	**2.41**	**7.93**	**0.34**	**0.34**	**0.34**	**1.38**	**0.69**	**0.34**	**-**	**-**	**1.03**	**1.72**
新北市	29	15	-	-	2	-	-	1	1	5	4	-	-	-	-	-	-	-	-	2	-	100.00	51.72	-	-	6.90	-	-	3.45	3.45	17.24	13.79	-	-	-	-	-	-	-	-	6.90	-
臺北市	25	7	-	-	1	-	-	-	4	-	1	-	-	-	-	1	-	-	-	-	-	100.00	28.00	-	-	4.00	-	-	-	16.00	-	4.00	-	-	-	-	4.00	-	-	-	-	-
桃園市	-	-	-	-	-	-	-	-	-	-	-	-	-	-	-	-	-	-	-	-	-	-	-	-	-	-	-	-	-	-	-	-	-	-	-	-	-	-	-	-	-	-
臺中市	210	46	2	-	12	6	-	3	3	1	13	1	-	-	-	-	1	-	-	-	4	100.00	21.90	0.95	-	5.71	2.86	-	1.43	1.43	0.48	6.19	0.48	-	-	-	-	0.48	-	-	-	1.90
臺南市	-	-	-	-	-	-	-	-	-	-	-	-	-	-	-	-	-	-	-	-	-	-	-	-	-	-	-	-	-	-	-	-	-	-	-	-	-	-	-	-	-	-
高雄市	26	22	-	-	2	-	-	3	2	1	5	-	1	1	4	1	-	-	-	1	1	100.00	84.62	-	-	7.69	-	-	11.54	7.69	3.85	19.23	-	3.85	3.85	15.38	3.85	-	-	-	3.85	3.85
宜蘭縣	-	-	-	-	-	-	-	-	-	-	-	-	-	-	-	-	-	-	-	-	-	-	-	-	-	-	-	-	-	-	-	-	-	-	-	-	-	-	-	-	-	-
新竹縣	-	-	-	-	-	-	-	-	-	-	-	-	-	-	-	-	-	-	-	-	-	-	-	-	-	-	-	-	-	-	-	-	-	-	-	-	-	-	-	-	-	-
苗栗縣	-	-	-	-	-	-	-	-	-	-	-	-	-	-	-	-	-	-	-	-	-	-	-	-	-	-	-	-	-	-	-	-	-	-	-	-	-	-	-	-	-	-
彰化縣	-	-	-	-	-	-	-	-	-	-	-	-	-	-	-	-	-	-	-	-	-	-	-	-	-	-	-	-	-	-	-	-	-	-	-	-	-	-	-	-	-	-
南投縣	-	-	-	-	-	-	-	-	-	-	-	-	-	-	-	-	-	-	-	-	-	-	-	-	-	-	-	-	-	-	-	-	-	-	-	-	-	-	-	-	-	-
雲林縣	-	-	-	-	-	-	-	-	-	-	-	-	-	-	-	-	-	-	-	-	-	-	-	-	-	-	-	-	-	-	-	-	-	-	-	-	-	-	-	-	-	-
嘉義縣	-	-	-	-	-	-	-	-	-	-	-	-	-	-	-	-	-	-	-	-	-	-	-	-	-	-	-	-	-	-	-	-	-	-	-	-	-	-	-	-	-	-
屏東縣	-	-	-	-	-	-	-	-	-	-	-	-	-	-	-	-	-	-	-	-	-	-	-	-	-	-	-	-	-	-	-	-	-	-	-	-	-	-	-	-	-	-
臺東縣	-	-	-	-	-	-	-	-	-	-	-	-	-	-	-	-	-	-	-	-	-	-	-	-	-	-	-	-	-	-	-	-	-	-	-	-	-	-	-	-	-	-
花蓮縣	-	-	-	-	-	-	-	-	-	-	-	-	-	-	-	-	-	-	-	-	-	-	-	-	-	-	-	-	-	-	-	-	-	-	-	-	-	-	-	-	-	-
澎湖縣	-	-	-	-	-	-	-	-	-	-	-	-	-	-	-	-	-	-	-	-	-	-	-	-	-	-	-	-	-	-	-	-	-	-	-	-	-	-	-	-	-	-
基隆市	-	-	-	-	-	-	-	-	-	-	-	-	-	-	-	-	-	-	-	-	-	-	-	-	-	-	-	-	-	-	-	-	-	-	-	-	-	-	-	-	-	-
新竹市	-	-	-	-	-	-	-	-	-	-	-	-	-	-	-	-	-	-	-	-	-	-	-	-	-	-	-	-	-	-	-	-	-	-	-	-	-	-	-	-	-	-
嘉義市	-	-	-	-	-	-	-	-	-	-	-	-	-	-	-	-	-	-	-	-	-	-	-	-	-	-	-	-	-	-	-	-	-	-	-	-	-	-	-	-	-	-
金門縣	-	-	-	-	-	-	-	-	-	-	-	-	-	-	-	-	-	-	-	-	-	-	-	-	-	-	-	-	-	-	-	-	-	-	-	-	-	-	-	-	-	-
連江縣	-	-	-	-	-	-	-	-	-	-	-	-	-	-	-	-	-	-	-	-	-	-	-	-	-	-	-	-	-	-	-	-	-	-	-	-	-	-	-	-	-	-
私立	**4,846**	**2,003**	**49**	**5**	**145**	**20**	**3**	**114**	**195**	**85**	**728**	**8**	**8**	**9**	**173**	**47**	**122**	**5**	**6**	**49**	**232**	**100.00**	**41.33**	**1.01**	**0.10**	**2.99**	**0.41**	**0.06**	**2.35**	**4.02**	**1.75**	**15.02**	**0.17**	**0.17**	**0.19**	**3.57**	**0.97**	**2.52**	**0.10**	**0.12**	**1.01**	**4.79**
新北市	84	83	-	-	-	-	-	2	28	8	37	-	-	-	-	-	1	-	-	7	-	100.00	98.81	-	-	-	-	-	2.38	33.33	9.52	44.05	-	-	-	-	-	1.19	-	-	8.33	-
臺北市	85	42	-	-	-	-	-	-	-	1	26	3	5	3	-	-	-	-	-	1	3	100.00	49.41	-	-	-	-	-	-	-	1.18	30.59	3.53	5.88	3.53	-	-	-	-	-	1.18	3.53
桃園市	719	261	1	-	13	7	-	8	36	46	91	1	-	-	17	4	3	-	-	7	27	100.00	36.30	0.14	-	1.81	0.97	-	1.11	5.01	6.40	12.66	0.14	-	-	2.36	0.56	0.42	-	-	0.97	3.76
臺中市	1,149	493	4	4	39	5	-	28	26	9	162	1	1	3	50	25	21	-	1	14	100	100.00	42.91	0.35	0.35	3.39	0.44	-	2.44	2.26	0.78	14.10	0.09	0.09	0.26	4.35	2.18	1.83	-	0.09	1.22	8.70
臺南市	353	158	7	-	3	-	3	4	20	-	78	1	-	-	13	8	8	4	-	-	9	100.00	44.76	1.98	-	0.85	-	0.85	1.13	5.67	-	22.10	0.28	-	-	3.68	2.27	2.27	1.13	-	-	2.55
高雄市	875	312	3	-	14	3	-	29	12	7	126	1	1	3	37	2	39	-	2	7	26	100.00	35.66	0.34	-	1.60	0.34	-	3.31	1.37	0.80	14.40	0.11	0.11	0.34	4.23	0.23	4.46	-	0.23	0.80	2.97
宜蘭縣	-	-	-	-	-	-	-	-	-	-	-	-	-	-	-	-	-	-	-	-	-	-	-	-	-	-	-	-	-	-	-	-	-	-	-	-	-	-	-	-	-	-
新竹縣	251	37	3	-	2	-	-	3	4	-	10	1	-	-	11	-	2	-	-	-	1	100.00	14.74	1.20	-	0.80	-	-	1.20	1.59	-	3.98	0.40	-	-	4.38	-	0.80	-	-	-	0.40
苗栗縣	191	66	1	-	10	3	-	9	4	4	16	-	-	-	1	8	1	1	2	-	6	100.00	34.55	0.52	-	5.24	1.57	-	4.71	2.09	2.09	8.38	-	-	-	0.52	4.19	0.52	0.52	1.05	-	3.14
彰化縣	327	184	13	1	31	-	-	17	25	3	56	-	-	-	3	-	9	-	-	2	24	100.00	56.27	3.98	0.31	9.48	-	-	5.20	7.65	0.92	17.13	-	-	-	0.92	-	2.75	-	-	0.61	7.34
南投縣	105	35	-	-	1	-	-	-	1	-	22	-	-	-	1	-	-	-	1	8	1	100.00	33.33	-	-	0.95	-	-	-	0.95	-	20.95	-	-	-	0.95	-	-	-	0.95	7.62	0.95
雲林縣	198	126	7	-	13	-	-	5	12	6	31	-	-	-	36	-	9	-	-	1	6	100.00	63.64	3.54	-	6.57	-	-	2.53	6.06	3.03	15.66	-	-	-	18.18	-	4.55	-	-	0.51	3.03
嘉義縣	122	55	8	-	10	-	-	2	-	1	6	-	-	-	1	-	14	-	-	-	13	100.00	45.08	6.56	-	8.20	-	-	1.64	-	0.82	4.92	-	-	-	0.82	-	11.48	-	-	-	10.66
屏東縣	25	5	-	-	-	2	-	1	-	-	-	-	-	-	1	-	-	-	-	1	-	100.00	20.00	-	-	-	8.00	-	4.00	-	-	-	-	-	-	4.00	-	-	-	-	4.00	-
臺東縣	21	9	-	-	-	-	-	-	-	-	2	-	-	-	1	-	6	-	-	-	-	100.00	42.86	-	-	-	-	-	-	-	-	9.52	-	-	-	4.76	-	28.57	-	-	-	-
花蓮縣	-	-	-	-	-	-	-	-	-	-	-	-	-	-	-	-	-	-	-	-	-	-	-	-	-	-	-	-	-	-	-	-	-	-	-	-	-	-	-	-	-	-
澎湖縣	-	-	-	-	-	-	-	-	-	-	-	-	-	-	-	-	-	-	-	-	-	-	-	-	-	-	-	-	-	-	-	-	-	-	-	-	-	-	-	-	-	-
基隆市	39	13	-	-	-	-	-	1	-	-	7	-	-	-	1	-	3	-	-	-	1	100.00	33.33	-	-	-	-	-	2.56	-	-	17.95	-	-	-	2.56	-	7.69	-	-	-	2.56
新竹市	27	6	-	-	-	-	-	-	3	-	3	-	-	-	-	-	-	-	-	-	-	100.00	22.22	-	-	-	-	-	-	11.11	-	11.11	-	-	-	-	-	-	-	-	-	-
嘉義市	275	118	2	-	9	-	-	5	24	-	55	-	1	-	-	-	6	-	-	1	15	100.00	42.91	0.73	-	3.27	-	-	1.82	8.73	-	20.00	-	0.36	-	-	-	2.18	-	-	0.36	5.45
金門縣	-	-	-	-	-	-	-	-	-	-	-	-	-	-	-	-	-	-	-	-	-	-	-	-	-	-	-	-	-	-	-	-	-	-	-	-	-	-	-	-	-	-
連江縣	-	-	-	-	-	-	-	-	-	-	-	-	-	-	-	-	-	-	-	-	-	-	-	-	-	-	-	-	-	-	-	-	-	-	-	-	-	-	-	-	-	-

說明：1. 本表依高級中等學校應屆畢業生升學就業概況調查資料計算。

2. 本表含特教學校附設實用技能學程畢業生資料。

表1-2-6 高級中等學校(進修部)畢業生就業情況－按縣市別分

111學年度 SY 2022-2023

單位：人；%

	人數																					比率																				
	畢業生總計	已就業計	農、林、漁、牧業	礦業及土石採取業	製造業	電力及燃氣供應業	用水供應及污染整治業	營建工程業	批發及零售業	運輸及倉儲業	住宿及餐飲業	出版影音及資通訊業	金融及保險業	不動產業	專業、科學及技術服務業	支援服務業	公共行政及國防；強制性社會安全	教育業	醫療保健及社會工作服務業	藝術、娛樂及休閒服務業	其他服務業	畢業生總計	已就業計	農、林、漁、牧業	礦業及土石採取業	製造業	電力及燃氣供應業	用水供應及污染整治業	營建工程業	批發及零售業	運輸及倉儲業	住宿及餐飲業	出版影音及資通訊業	金融及保險業	不動產業	專業、科學及技術服務業	支援服務業	公共行政及國防；強制性社會安全	教育業	醫療保健及社會工作服務業	藝術、娛樂及休閒服務業	其他服務業
進修部	**6,551**	**4,012**	**100**	**11**	**441**	**64**	**9**	**240**	**476**	**252**	**911**	**32**	**78**	**66**	**211**	**188**	**70**	**11**	**82**	**307**	**463**	**100.00**	**61.24**	**1.53**	**0.17**	**6.73**	**0.98**	**0.14**	**3.66**	**7.27**	**3.85**	**13.91**	**0.49**	**1.19**	**1.01**	**3.22**	**2.87**	**1.07**	**0.17**	**1.25**	**4.69**	**7.07**
新北市	813	433	1	1	18	4	-	24	27	27	88	2	8	3	71	45	3	3	10	43	55	100.00	53.26	0.12	0.12	2.21	0.49	-	2.95	3.32	3.32	10.82	0.25	0.98	0.37	8.73	5.54	0.37	0.37	1.23	5.29	6.77
臺北市	1,229	724	1	-	36	6	-	21	81	36	208	18	36	44	48	9	3	-	5	75	97	100.00	58.91	0.08	-	2.93	0.49	-	1.71	6.59	2.93	16.92	1.46	2.93	3.58	3.91	0.73	0.24	-	0.41	6.10	7.89
桃園市	779	489	1	-	52	16	1	25	97	47	92	1	4	1	11	22	11	1	10	22	75	100.00	62.77	0.13	-	6.68	2.05	0.13	3.21	12.45	6.03	11.81	0.13	0.51	0.13	1.41	2.82	1.41	0.13	1.28	2.82	9.63
臺中市	1,147	700	9	2	105	18	2	50	70	39	181	5	8	2	28	32	17	1	9	59	63	100.00	61.03	0.78	0.17	9.15	1.57	0.17	4.36	6.10	3.40	15.78	0.44	0.70	0.17	2.44	2.79	1.48	0.09	0.78	5.14	5.49
臺南市	412	254	6	-	54	2	-	24	14	13	46	1	8	1	9	15	1	-	5	26	29	100.00	61.65	1.46	-	13.11	0.49	-	5.83	3.40	3.16	11.17	0.24	1.94	0.24	2.18	3.64	0.24	-	1.21	6.31	7.04
高雄市	482	313	9	-	48	5	1	31	44	31	70	1	3	2	10	5	5	1	6	13	28	100.00	64.94	1.87	-	9.96	1.04	0.21	6.43	9.13	6.43	14.52	0.21	0.62	0.41	2.07	1.04	1.04	0.21	1.24	2.70	5.81
宜蘭縣	106	65	-	-	6	3	-	10	8	2	16	-	1	1	1	2	6	-	2	1	6	100.00	61.32	-	-	5.66	2.83	-	9.43	7.55	1.89	15.09	-	0.94	0.94	0.94	1.89	5.66	-	1.89	0.94	5.66
新竹縣	189	153	17	-	24	-	-	1	47	7	35	-	-	1	-	8	1	-	-	5	7	100.00	80.95	8.99	-	12.70	-	-	0.53	24.87	3.70	18.52	-	-	0.53	-	4.23	0.53	-	-	2.65	3.70
苗栗縣	107	79	3	-	14	-	2	1	11	9	8	-	-	4	4	3	-	-	-	15	5	100.00	73.83	2.80	-	13.08	-	1.87	0.93	10.28	8.41	7.48	-	-	3.74	3.74	2.80	-	-	-	14.02	4.67
彰化縣	345	190	14	1	35	1	-	13	11	7	27	4	2	1	14	16	4	1	3	14	22	100.00	55.07	4.06	0.29	10.14	0.29	-	3.77	3.19	2.03	7.83	1.16	0.58	0.29	4.06	4.64	1.16	0.29	0.87	4.06	6.38
南投縣	119	65	12	-	10	1	-	2	6	-	17	-	1	1	1	-	8	-	2	1	3	100.00	54.62	10.08	-	8.40	0.84	-	1.68	5.04	-	14.29	-	0.84	0.84	0.84	-	6.72	-	1.68	0.84	2.52
雲林縣	101	87	11	-	12	1	1	6	7	5	17	-	1	-	2	1	-	1	2	3	17	100.00	86.14	10.89	-	11.88	0.99	0.99	5.94	6.93	4.95	16.83	-	0.99	-	1.98	0.99	-	0.99	1.98	2.97	16.83
嘉義縣	27	9	2	-	2	-	-	-	1	-	2	-	-	-	-	-	-	-	-	1	1	100.00	33.33	7.41	-	7.41	-	-	-	3.70	-	7.41	-	-	-	-	-	-	-	-	3.70	3.70
屏東縣	145	120	7	7	11	-	-	10	5	5	20	-	3	-	3	3	7	1	4	10	24	100.00	82.76	4.83	4.83	7.59	-	-	6.90	3.45	3.45	13.79	-	2.07	-	2.07	2.07	4.83	0.69	2.76	6.90	16.55
臺東縣	41	32	5	-	-	1	-	-	5	4	2	-	-	-	-	2	1	-	4	-	8	100.00	78.05	12.20	-	-	2.44	-	-	12.20	9.76	4.88	-	-	-	-	4.88	2.44	-	9.76	-	19.51
花蓮縣	78	36	-	-	2	-	1	5	7	1	9	-	-	1	1	3	3	1	1	-	1	100.00	46.15	-	-	2.56	-	1.28	6.41	8.97	1.28	11.54	-	-	1.28	1.28	3.85	3.85	1.28	1.28	-	1.28
澎湖縣	-	-	-	-	-	-	-	-	-	-	-	-	-	-	-	-	-	-	-	-	-	-	-	-	-	-	-	-	-	-	-	-	-	-	-	-	-	-	-	-	-	-
基隆市	71	43	-	-	-	-	-	-	4	3	20	-	1	1	4	1	-	-	6	2	1	100.00	60.56	-	-	-	-	-	-	5.63	4.23	28.17	-	1.41	1.41	5.63	1.41	-	-	8.45	2.82	1.41
新竹市	261	160	1	-	10	1	-	9	25	13	39	-	2	3	4	21	-	1	13	4	14	100.00	61.30	0.38	-	3.83	0.38	-	3.45	9.58	4.98	14.94	-	0.77	1.15	1.53	8.05	-	0.38	4.98	1.53	5.36
嘉義市	86	47	-	-	2	2	-	8	6	2	14	-	-	-	-	-	-	-	-	13	-	100.00	54.65	-	-	2.33	2.33	-	9.30	6.98	2.33	16.28	-	-	-	-	-	-	-	-	15.12	-
金門縣	13	13	1	-	-	3	1	-	-	1	-	-	-	-	-	-	-	-	-	-	7	100.00	100.00	7.69	-	-	23.08	7.69	-	-	7.69	-	-	-	-	-	-	-	-	-	-	53.85
連江縣	-	-	-	-	-	-	-	-	-	-	-	-	-	-	-	-	-	-	-	-	-	-	-	-	-	-	-	-	-	-	-	-	-	-	-	-	-	-	-	-	-	-
國立	**1,377**	**759**	**51**	**5**	**94**	**15**	**2**	**64**	**85**	**32**	**133**	**4**	**9**	**5**	**39**	**28**	**25**	**2**	**29**	**44**	**93**	**100.00**	**55.12**	**3.70**	**0.36**	**6.83**	**1.09**	**0.15**	**4.65**	**6.17**	**2.32**	**9.66**	**0.29**	**0.65**	**0.36**	**2.83**	**2.03**	**1.82**	**0.15**	**2.11**	**3.20**	**6.75**
新北市	-	-	-	-	-	-	-	-	-	-	-	-	-	-	-	-	-	-	-	-	-	-	-	-	-	-	-	-	-	-	-	-	-	-	-	-	-	-	-	-	-	-
臺北市	-	-	-	-	-	-	-	-	-	-	-	-	-	-	-	-	-	-	-	-	-	-	-	-	-	-	-	-	-	-	-	-	-	-	-	-	-	-	-	-	-	-
桃園市	61	27	-	-	2	1	-	4	3	3	5	-	-	-	1	-	2	-	-	1	5	100.00	44.26	-	-	3.28	1.64	-	6.56	4.92	4.92	8.20	-	-	-	1.64	-	3.28	-	-	1.64	8.20
臺中市	43	23	-	-	2	-	-	1	5	-	13	-	-	-	-	-	-	-	-	1	1	100.00	53.49	-	-	4.65	-	-	2.33	11.63	-	30.23	-	-	-	-	-	-	-	-	2.33	2.33
臺南市	204	100	4	-	14	1	-	13	6	4	18	-	3	-	7	4	-	-	-	7	19	100.00	49.02	1.96	-	6.86	0.49	-	6.37	2.94	1.96	8.82	-	1.47	-	3.43	1.96	-	-	-	3.43	9.31
高雄市	103	61	4	-	10	1	1	6	13	2	7	-	-	-	9	1	-	1	1	4	1	100.00	59.22	3.88	-	9.71	0.97	0.97	5.83	12.62	1.94	6.80	-	-	-	8.74	0.97	-	0.97	0.97	3.88	0.97
宜蘭縣	106	65	-	-	6	3	-	10	8	2	16	-	1	1	1	2	6	-	2	1	6	100.00	61.32	-	-	5.66	2.83	-	9.43	7.55	1.89	15.09	-	0.94	0.94	0.94	1.89	5.66	-	1.89	0.94	5.66
新竹縣	19	7	-	-	-	-	-	1	5	-	-	-	-	-	-	-	-	-	-	-	1	100.00	36.84	-	-	-	-	-	5.26	26.32	-	-	-	-	-	-	-	-	-	-	-	5.26
苗栗縣	32	19	2	-	3	-	-	-	4	1	2	-	-	-	1	-	-	-	-	6	-	100.00	59.38	6.25	-	9.38	-	-	-	12.50	3.13	6.25	-	-	-	3.13	-	-	-	-	18.75	-
彰化縣	337	185	13	1	34	1	-	13	10	7	26	4	2	1	14	15	4	1	3	14	22	100.00	54.90	3.86	0.30	10.09	0.30	-	3.86	2.97	2.08	7.72	1.19	0.59	0.30	4.15	4.45	1.19	0.30	0.89	4.15	6.53
南投縣	119	65	12	-	10	1	-	2	6	-	17	-	1	1	1	-	8	-	2	1	3	100.00	54.62	10.08	-	8.40	0.84	-	1.68	5.04	-	14.29	-	0.84	0.84	0.84	-	6.72	-	1.68	0.84	2.52
雲林縣	37	28	2	-	4	1	-	2	3	-	5	-	-	-	1	-	-	-	1	2	7	100.00	75.68	5.41	-	10.81	2.70	-	5.41	8.11	-	13.51	-	-	-	2.70	-	-	-	2.70	5.41	18.92
嘉義縣	27	9	2	-	2	-	-	-	1	-	2	-	-	-	-	-	-	-	-	1	1	100.00	33.33	7.41	-	7.41	-	-	-	3.70	-	7.41	-	-	-	-	-	-	-	-	3.70	3.70
屏東縣	57	45	6	4	3	-	-	5	1	2	8	-	1	-	-	1	1	-	-	3	10	100.00	78.95	10.53	7.02	5.26	-	-	8.77	1.75	3.51	14.04	-	1.75	-	-	1.75	1.75	-	-	5.26	17.54
臺東縣	41	32	5	-	-	1	-	-	5	4	2	-	-	-	-	2	1	-	4	-	8	100.00	78.05	12.20	-	-	2.44	-	-	12.20	9.76	4.88	-	-	-	-	4.88	2.44	-	9.76	-	19.51
花蓮縣	32	21	-	-	1	-	-	1	5	1	6	-	-	-	-	2	3	-	1	-	1	100.00	65.63	-	-	3.13	-	-	3.13	15.63	3.13	18.75	-	-	-	-	6.25	9.38	-	3.13	-	3.13
澎湖縣	-	-	-	-	-	-	-	-	-	-	-	-	-	-	-	-	-	-	-	-	-	-	-	-	-	-	-	-	-	-	-	-	-	-	-	-	-	-	-	-	-	-
基隆市	44	21	-	-	-	-	-	-	4	2	1	-	1	1	4	1	-	-	4	2	1	100.00	47.73	-	-	-	-	-	-	9.09	4.55	2.27	-	2.27	2.27	9.09	2.27	-	-	9.09	4.55	2.27
新竹市	46	19	-	-	3	-	-	-	2	2	-	-	-	1	-	-	-	-	11	-	-	100.00	41.30	-	-	6.52	-	-	-	4.35	4.35	-	-	-	2.17	-	-	-	-	23.91	-	-
嘉義市	56	19	-	-	-	2	-	6	4	1	5	-	-	-	-	-	-	-	-	1	-	100.00	33.93	-	-	-	3.57	-	10.71	7.14	1.79	8.93	-	-	-	-	-	-	-	-	1.79	-
金門縣	13	13	1	-	-	3	1	-	-	1	-	-	-	-	-	-	-	-	-	-	7	100.00	100.00	7.69	-	-	23.08	7.69	-	-	7.69	-	-	-	-	-	-	-	-	-	-	53.85
連江縣	-	-	-	-	-	-	-	-	-	-	-	-	-	-	-	-	-	-	-	-	-	-	-	-	-	-	-	-	-	-	-	-	-	-	-	-	-	-	-	-	-	-

表1-2-6 高級中等學校(進修部)畢業生就業情況－按縣市別分

111學年度 SY 2022-2023

單位：人；%

	人數																						比率																					
	畢業生總計	已就業計	農、林、漁、牧業	礦業及土石採取業	製造業	電力及燃氣供應業	用水供應及污染整治業	營建工程業	批發及零售業	運輸及倉儲業	住宿及餐飲業	出版影音及資通訊業	金融及保險業	不動產業	專業、科學及技術服務業	支援服務業	公共行政及國防；強制性社會安全	教育業	醫療保健及社會工作服務業	藝術、娛樂及休閒服務業	其他服務業	畢業生總計	已就業計	農、林、漁、牧業	礦業及土石採取業	製造業	電力及燃氣供應業	用水供應及污染整治業	營建工程業	批發及零售業	運輸及倉儲業	住宿及餐飲業	出版影音及資通訊業	金融及保險業	不動產業	專業、科學及技術服務業	支援服務業	公共行政及國防；強制性社會安全	教育業	醫療保健及社會工作服務業	藝術、娛樂及休閒服務業	其他服務業
縣市立	**964**	**434**	**5**	**-**	**55**	**7**	**-**	**44**	**35**	**29**	**86**	**3**	**7**	**1**	**14**	**32**	**6**	**-**	**9**	**37**	**64**	**100.00**	**45.02**	**0.52**	**-**	**5.71**	**0.73**	**-**	**4.56**	**3.63**	**3.01**	**8.92**	**0.31**	**0.73**	**0.10**	**1.45**	**3.32**	**0.62**	**-**	**0.93**	**3.84**	**6.64**
新北市	409	176	-	-	14	-	-	14	13	20	42	-	6	1	4	13	2	-	7	16	24	100.00	43.03	-	-	3.42	-	-	3.42	3.18	4.89	10.27	-	1.47	0.24	0.98	3.18	0.49	-	1.71	3.91	5.87
臺北市	116	21	-	-	5	-	-	1	-	1	1	-	-	-	-	-	-	-	1	12	-	100.00	18.10	-	-	4.31	-	-	0.86	-	0.86	0.86	-	-	-	-	-	-	-	0.86	10.34	-
桃園市	38	16	-	-	-	-	-	1	-	1	11	-	-	-	1	-	-	-	-	-	2	100.00	42.11	-	-	-	-	-	2.63	-	2.63	28.95	-	-	-	2.63	-	-	-	-	-	5.26
臺中市	260	145	4	-	19	5	-	16	16	6	26	3	1	-	8	10	3	-	-	7	21	100.00	55.77	1.54	-	7.31	1.92	-	6.15	6.15	2.31	10.00	1.15	0.38	-	3.08	3.85	1.15	-	-	2.69	8.08
臺南市	-	-	-	-	-	-	-	-	-	-	-	-	-	-	-	-	-	-	-	-	-	-	-	-	-	-	-	-	-	-	-	-	-	-	-	-	-	-	-	-	-	-	-
高雄市	128	66	-	-	16	2	-	12	5	1	5	-	-	-	1	3	1	-	1	2	17	100.00	51.56	-	-	12.50	1.56	-	9.38	3.91	0.78	3.91	-	-	-	0.78	2.34	0.78	-	0.78	1.56	13.28
宜蘭縣	-	-	-	-	-	-	-	-	-	-	-	-	-	-	-	-	-	-	-	-	-	-	-	-	-	-	-	-	-	-	-	-	-	-	-	-	-	-	-	-	-	-	-
新竹縣	-	-	-	-	-	-	-	-	-	-	-	-	-	-	-	-	-	-	-	-	-	-	-	-	-	-	-	-	-	-	-	-	-	-	-	-	-	-	-	-	-	-	-
苗栗縣	-	-	-	-	-	-	-	-	-	-	-	-	-	-	-	-	-	-	-	-	-	-	-	-	-	-	-	-	-	-	-	-	-	-	-	-	-	-	-	-	-	-	-
彰化縣	8	5	1	-	1	-	-	-	1	-	1	-	-	-	-	1	-	-	-	-	-	100.00	62.50	12.50	-	12.50	-	-	-	12.50	-	12.50	-	-	-	-	12.50	-	-	-	-	-
南投縣	-	-	-	-	-	-	-	-	-	-	-	-	-	-	-	-	-	-	-	-	-	-	-	-	-	-	-	-	-	-	-	-	-	-	-	-	-	-	-	-	-	-	-
雲林縣	-	-	-	-	-	-	-	-	-	-	-	-	-	-	-	-	-	-	-	-	-	-	-	-	-	-	-	-	-	-	-	-	-	-	-	-	-	-	-	-	-	-	-
嘉義縣	-	-	-	-	-	-	-	-	-	-	-	-	-	-	-	-	-	-	-	-	-	-	-	-	-	-	-	-	-	-	-	-	-	-	-	-	-	-	-	-	-	-	-
屏東縣	-	-	-	-	-	-	-	-	-	-	-	-	-	-	-	-	-	-	-	-	-	-	-	-	-	-	-	-	-	-	-	-	-	-	-	-	-	-	-	-	-	-	-
臺東縣	-	-	-	-	-	-	-	-	-	-	-	-	-	-	-	-	-	-	-	-	-	-	-	-	-	-	-	-	-	-	-	-	-	-	-	-	-	-	-	-	-	-	-
花蓮縣	-	-	-	-	-	-	-	-	-	-	-	-	-	-	-	-	-	-	-	-	-	-	-	-	-	-	-	-	-	-	-	-	-	-	-	-	-	-	-	-	-	-	-
澎湖縣	-	-	-	-	-	-	-	-	-	-	-	-	-	-	-	-	-	-	-	-	-	-	-	-	-	-	-	-	-	-	-	-	-	-	-	-	-	-	-	-	-	-	-
基隆市	-	-	-	-	-	-	-	-	-	-	-	-	-	-	-	-	-	-	-	-	-	-	-	-	-	-	-	-	-	-	-	-	-	-	-	-	-	-	-	-	-	-	-
新竹市	5	5	-	-	-	-	-	-	-	-	-	-	-	-	-	5	-	-	-	-	-	100.00	100.00	-	-	-	-	-	-	-	-	-	-	-	-	-	100.00	-	-	-	-	-
嘉義市	-	-	-	-	-	-	-	-	-	-	-	-	-	-	-	-	-	-	-	-	-	-	-	-	-	-	-	-	-	-	-	-	-	-	-	-	-	-	-	-	-	-	-
金門縣	-	-	-	-	-	-	-	-	-	-	-	-	-	-	-	-	-	-	-	-	-	-	-	-	-	-	-	-	-	-	-	-	-	-	-	-	-	-	-	-	-	-	-
連江縣	-	-	-	-	-	-	-	-	-	-	-	-	-	-	-	-	-	-	-	-	-	-	-	-	-	-	-	-	-	-	-	-	-	-	-	-	-	-	-	-	-	-	-
私立	**4,210**	**2,819**	**44**	**6**	**292**	**42**	**7**	**132**	**356**	**191**	**692**	**25**	**62**	**60**	**158**	**128**	**39**	**9**	**44**	**226**	**306**	**100.00**	**66.96**	**1.05**	**0.14**	**6.94**	**1.00**	**0.17**	**3.14**	**8.46**	**4.54**	**16.44**	**0.59**	**1.47**	**1.43**	**3.75**	**3.04**	**0.93**	**0.21**	**1.05**	**5.37**	**7.27**
新北市	404	257	1	1	4	4	-	10	14	7	46	2	2	2	67	32	1	3	3	27	31	100.00	63.61	0.25	0.25	0.99	0.99	-	2.48	3.47	1.73	11.39	0.50	0.50	0.50	16.58	7.92	0.25	0.74	0.74	6.68	7.67
臺北市	1,113	703	1	-	31	6	-	20	81	35	207	18	36	44	48	9	3	-	4	63	97	100.00	63.16	0.09	-	2.79	0.54	-	1.80	7.28	3.14	18.60	1.62	3.23	3.95	4.31	0.81	0.27	-	0.36	5.66	8.72
桃園市	680	446	1	-	50	15	1	20	94	43	76	1	4	1	9	22	9	1	10	21	68	100.00	65.59	0.15	-	7.35	2.21	0.15	2.94	13.82	6.32	11.18	0.15	0.59	0.15	1.32	3.24	1.32	0.15	1.47	3.09	10.00
臺中市	844	532	5	2	84	13	2	33	49	33	142	2	7	2	20	22	14	1	9	51	41	100.00	63.03	0.59	0.24	9.95	1.54	0.24	3.91	5.81	3.91	16.82	0.24	0.83	0.24	2.37	2.61	1.66	0.12	1.07	6.04	4.86
臺南市	208	154	2	-	40	1	-	11	8	9	28	1	5	1	2	11	1	-	5	19	10	100.00	74.04	0.96	-	19.23	0.48	-	5.29	3.85	4.33	13.46	0.48	2.40	0.48	0.96	5.29	0.48	-	2.40	9.13	4.81
高雄市	251	186	5	-	22	2	-	13	26	28	58	1	3	2	-	1	4	-	4	7	10	100.00	74.10	1.99	-	8.76	0.80	-	5.18	10.36	11.16	23.11	0.40	1.20	0.80	-	0.40	1.59	-	1.59	2.79	3.98
宜蘭縣	-	-	-	-	-	-	-	-	-	-	-	-	-	-	-	-	-	-	-	-	-	-	-	-	-	-	-	-	-	-	-	-	-	-	-	-	-	-	-	-	-	-	-
新竹縣	170	146	17	-	24	-	-	-	42	7	35	-	-	1	-	8	1	-	-	5	6	100.00	85.88	10.00	-	14.12	-	-	-	24.71	4.12	20.59	-	-	0.59	-	4.71	0.59	-	-	2.94	3.53
苗栗縣	75	60	1	-	11	-	2	1	7	8	6	-	-	4	3	3	-	-	-	9	5	100.00	80.00	1.33	-	14.67	-	2.67	1.33	9.33	10.67	8.00	-	-	5.33	4.00	4.00	-	-	-	12.00	6.67
彰化縣	-	-	-	-	-	-	-	-	-	-	-	-	-	-	-	-	-	-	-	-	-	-	-	-	-	-	-	-	-	-	-	-	-	-	-	-	-	-	-	-	-	-	-
南投縣	-	-	-	-	-	-	-	-	-	-	-	-	-	-	-	-	-	-	-	-	-	-	-	-	-	-	-	-	-	-	-	-	-	-	-	-	-	-	-	-	-	-	-
雲林縣	64	59	9	-	8	-	1	4	4	5	12	-	1	-	1	1	-	1	1	1	10	100.00	92.19	14.06	-	12.50	-	1.56	6.25	6.25	7.81	18.75	-	1.56	-	1.56	1.56	-	1.56	1.56	1.56	15.63
嘉義縣	-	-	-	-	-	-	-	-	-	-	-	-	-	-	-	-	-	-	-	-	-	-	-	-	-	-	-	-	-	-	-	-	-	-	-	-	-	-	-	-	-	-	-
屏東縣	88	75	1	3	8	-	-	5	4	3	12	-	2	-	3	2	6	1	4	7	14	100.00	85.23	1.14	3.41	9.09	-	-	5.68	4.55	3.41	13.64	-	2.27	-	3.41	2.27	6.82	1.14	4.55	7.95	15.91
臺東縣	-	-	-	-	-	-	-	-	-	-	-	-	-	-	-	-	-	-	-	-	-	-	-	-	-	-	-	-	-	-	-	-	-	-	-	-	-	-	-	-	-	-	-
花蓮縣	46	15	-	-	1	-	1	4	2	-	3	-	-	1	1	1	-	1	-	-	-	100.00	32.61	-	-	2.17	-	2.17	8.70	4.35	-	6.52	-	-	2.17	2.17	2.17	-	2.17	-	-	-
澎湖縣	-	-	-	-	-	-	-	-	-	-	-	-	-	-	-	-	-	-	-	-	-	-	-	-	-	-	-	-	-	-	-	-	-	-	-	-	-	-	-	-	-	-	-
基隆市	27	22	-	-	-	-	-	-	-	1	19	-	-	-	-	-	-	-	2	-	-	100.00	81.48	-	-	-	-	-	-	-	3.70	70.37	-	-	-	-	-	-	-	7.41	-	-
新竹市	210	136	1	-	7	1	-	9	23	11	39	-	2	2	4	16	-	1	2	4	14	100.00	64.76	0.48	-	3.33	0.48	-	4.29	10.95	5.24	18.57	-	0.95	0.95	1.90	7.62	-	0.48	0.95	1.90	6.67
嘉義市	30	28	-	-	2	-	-	2	2	1	9	-	-	-	-	-	-	-	-	12	-	100.00	93.33	-	-	6.67	-	-	6.67	6.67	3.33	30.00	-	-	-	-	-	-	-	-	40.00	-
金門縣	-	-	-	-	-	-	-	-	-	-	-	-	-	-	-	-	-	-	-	-	-	-	-	-	-	-	-	-	-	-	-	-	-	-	-	-	-	-	-	-	-	-	-
連江縣	-	-	-	-	-	-	-	-	-	-	-	-	-	-	-	-	-	-	-	-	-	-	-	-	-	-	-	-	-	-	-	-	-	-	-	-	-	-	-	-	-	-	-

說明：本表依高級中等學校應屆畢業生升學就業概況調查資料計算。

表1-2-7 高級中等學校畢業生未升學未就業情況－按縣市別分

111學年度 SY 2022-2023

單位：人；%

	人數									比率								
	畢業生總計	未升學未就業 計	正在接受職業訓練	正在軍中服役	需要工作而未找到	補習或準備升學	健康不良在家休養	準備出國	其他	畢業生總計	未升學未就業 計	正在接受職業訓練	正在軍中服役	需要工作而未找到	補習或準備升學	健康不良在家休養	準備出國	其他
總計	**171,481**	**5,988**	**368**	**1,167**	**1,508**	**1,850**	**196**	**167**	**732**	**100.00**	**3.49**	**0.21**	**0.68**	**0.88**	**1.08**	**0.11**	**0.10**	**0.43**
新北市	19,826	670	48	113	147	131	38	17	176	100.00	3.38	0.24	0.57	0.74	0.66	0.19	0.09	0.89
臺北市	25,035	606	39	66	76	319	20	33	53	100.00	2.42	0.16	0.26	0.30	1.27	0.08	0.13	0.21
桃園市	18,460	575	22	98	163	160	27	16	89	100.00	3.11	0.12	0.53	0.88	0.87	0.15	0.09	0.48
臺中市	24,327	744	41	155	205	269	14	27	33	100.00	3.06	0.17	0.64	0.84	1.11	0.06	0.11	0.14
臺南市	13,276	547	30	103	117	214	11	11	61	100.00	4.12	0.23	0.78	0.88	1.61	0.08	0.08	0.46
高雄市	19,890	864	86	130	232	292	19	32	73	100.00	4.34	0.43	0.65	1.17	1.47	0.10	0.16	0.37
宜蘭縣	3,296	89	4	16	17	35	1	3	13	100.00	2.70	0.12	0.49	0.52	1.06	0.03	0.09	0.39
新竹縣	3,439	96	5	20	45	16	4	1	5	100.00	2.79	0.15	0.58	1.31	0.47	0.12	0.03	0.15
苗栗縣	3,841	108	4	14	36	27	2	1	24	100.00	2.81	0.10	0.36	0.94	0.70	0.05	0.03	0.62
彰化縣	9,293	358	26	62	94	95	11	2	68	100.00	3.85	0.28	0.67	1.01	1.02	0.12	0.02	0.73
南投縣	3,084	123	12	41	31	33	2	1	3	100.00	3.99	0.39	1.33	1.01	1.07	0.06	0.03	0.10
雲林縣	4,803	209	5	65	64	54	4	2	15	100.00	4.35	0.10	1.35	1.33	1.12	0.08	0.04	0.31
嘉義縣	1,746	101	5	22	42	10	2	9	11	100.00	5.78	0.29	1.26	2.41	0.57	0.11	0.52	0.63
屏東縣	4,306	198	17	30	71	53	9	4	14	100.00	4.60	0.39	0.70	1.65	1.23	0.21	0.09	0.33
臺東縣	1,300	47	-	12	19	11	2	1	2	100.00	3.62	-	0.92	1.46	0.85	0.15	0.08	0.15
花蓮縣	2,217	125	4	18	35	14	7	3	44	100.00	5.64	0.18	0.81	1.58	0.63	0.32	0.14	1.98
澎湖縣	559	26	2	2	12	6	-	-	4	100.00	4.65	0.36	0.36	2.15	1.07	-	-	0.72
基隆市	2,128	50	6	8	18	8	6	-	4	100.00	2.35	0.28	0.38	0.85	0.38	0.28	-	0.19
新竹市	5,380	130	-	54	21	34	10	2	9	100.00	2.42	-	1.00	0.39	0.63	0.19	0.04	0.17
嘉義市	4,725	266	3	110	61	67	6	2	17	100.00	5.63	0.06	2.33	1.29	1.42	0.13	0.04	0.36
金門縣	483	55	9	28	2	1	1	-	14	100.00	11.39	1.86	5.80	0.41	0.21	0.21	-	2.90
連江縣	67	1	-	-	-	1	-	-	-	100.00	1.49	-	-	-	1.49	-	-	-
國立	**47,688**	**1,506**	**87**	**276**	**378**	**505**	**53**	**20**	**187**	**100.00**	**3.16**	**0.18**	**0.58**	**0.79**	**1.06**	**0.11**	**0.04**	**0.39**
新北市	472	6	-	-	1	5	-	-	-	100.00	1.27	-	-	0.21	1.06	-	-	-
臺北市	1,217	21	2	2	-	15	1	-	1	100.00	1.73	0.16	0.16	-	1.23	0.08	-	0.08
桃園市	1,300	11	-	4	-	2	1	-	4	100.00	0.85	-	0.31	-	0.15	0.08	-	0.31
臺中市	1,281	35	2	3	12	15	2	1	-	100.00	2.73	0.16	0.23	0.94	1.17	0.16	0.08	-
臺南市	8,108	288	13	76	59	105	9	4	22	100.00	3.55	0.16	0.94	0.73	1.30	0.11	0.05	0.27
高雄市	3,594	121	10	25	6	60	4	1	15	100.00	3.37	0.28	0.70	0.17	1.67	0.11	0.03	0.42
宜蘭縣	2,854	76	4	12	16	28	1	3	12	100.00	2.66	0.14	0.42	0.56	0.98	0.04	0.11	0.42
新竹縣	1,280	21	-	1	7	9	1	-	3	100.00	1.64	-	0.08	0.55	0.70	0.08	-	0.23
苗栗縣	2,351	48	-	5	18	22	1	1	1	100.00	2.04	-	0.21	0.77	0.94	0.04	0.04	0.04
彰化縣	6,644	192	12	23	52	50	6	2	47	100.00	2.89	0.18	0.35	0.78	0.75	0.09	0.03	0.71
南投縣	2,248	86	7	20	22	33	-	1	3	100.00	3.83	0.31	0.89	0.98	1.47	-	0.04	0.13
雲林縣	2,765	103	5	20	31	37	3	1	6	100.00	3.73	0.18	0.72	1.12	1.34	0.11	0.04	0.22
嘉義縣	751	49	5	9	19	9	1	1	5	100.00	6.52	0.67	1.20	2.53	1.20	0.13	0.13	0.67
屏東縣	2,782	112	6	13	45	28	6	2	12	100.00	4.03	0.22	0.47	1.62	1.01	0.22	0.07	0.43
臺東縣	1,097	35	-	6	18	6	2	1	2	100.00	3.19	-	0.55	1.64	0.55	0.18	0.09	0.18
花蓮縣	1,467	58	2	4	23	6	7	2	14	100.00	3.95	0.14	0.27	1.57	0.41	0.48	0.14	0.95
澎湖縣	559	26	2	2	12	6	-	-	4	100.00	4.65	0.36	0.36	2.15	1.07	-	-	0.72
基隆市	978	28	5	4	10	1	4	-	4	100.00	2.86	0.51	0.41	1.02	0.10	0.41	-	0.41
新竹市	2,341	27	-	3	8	15	-	-	1	100.00	1.15	-	0.13	0.34	0.64	-	-	0.04
嘉義市	3,049	107	3	16	17	51	3	-	17	100.00	3.51	0.10	0.52	0.56	1.67	0.10	-	0.56
金門縣	483	55	9	28	2	1	1	-	14	100.00	11.39	1.86	5.80	0.41	0.21	0.21	-	2.90
連江縣	67	1	-	-	-	1	-	-	-	100.00	1.49	-	-	-	1.49	-	-	-

表1-2-7 高級中等學校畢業生未升學未就業情況－按縣市別分

111學年度 SY 2022-2023

單位：人；%

	人數									比率								
	畢業生總計	未升學未就業 計	正在接受職業訓練	正在軍中服役	需要工作而未找到	補習或準備升學	健康不良在家休養	準備出國	其他	畢業生總計	未升學未就業 計	正在接受職業訓練	正在軍中服役	需要工作而未找到	補習或準備升學	健康不良在家休養	準備出國	其他
縣市立	**59,312**	**1,412**	**56**	**152**	**115**	**781**	**32**	**28**	**248**	**100.00**	**2.38**	**0.09**	**0.26**	**0.19**	**1.32**	**0.05**	**0.05**	**0.42**
新北市	10,891	338	17	44	27	71	16	6	157	100.00	3.10	0.16	0.40	0.25	0.65	0.15	0.06	1.44
臺北市	16,861	314	17	11	19	228	2	8	29	100.00	1.86	0.10	0.07	0.11	1.35	0.01	0.05	0.17
桃園市	7,244	159	2	9	13	110	7	3	15	100.00	2.19	0.03	0.12	0.18	1.52	0.10	0.04	0.21
臺中市	10,705	234	9	39	32	132	3	5	14	100.00	2.19	0.08	0.36	0.30	1.23	0.03	0.05	0.13
臺南市	495	8	-	1	-	7	-	-	-	100.00	1.62	-	0.20	-	1.41	-	-	-
高雄市	8,718	252	5	26	19	188	1	5	8	100.00	2.89	0.06	0.30	0.22	2.16	0.01	0.06	0.09
宜蘭縣	84	5	-	-	1	3	-	-	1	100.00	5.95	-	-	1.19	3.57	-	-	1.19
新竹縣	414	4	-	-	-	4	-	-	-	100.00	0.97	-	-	-	0.97	-	-	-
苗栗縣	583	23	-	-	2	2	-	-	19	100.00	3.95	-	-	0.34	0.34	-	-	3.26
彰化縣	716	19	-	4	-	12	1	-	2	100.00	2.65	-	0.56	-	1.68	0.14	-	0.28
南投縣	213	2	1	-	-	-	1	-	-	100.00	0.94	0.47	-	-	-	0.47	-	-
雲林縣	337	4	-	-	-	2	-	-	2	100.00	1.19	-	-	-	0.59	-	-	0.59
嘉義縣	339	13	-	10	-	1	1	-	1	100.00	3.83	-	2.95	-	0.29	0.29	-	0.29
屏東縣	484	17	3	3	-	11	-	-	-	100.00	3.51	0.62	0.62	-	2.27	-	-	-
臺東縣	8	-	-	-	-	-	-	-	-	100.00	-	-	-	-	-	-	-	-
花蓮縣	53	3	2	-	1	-	-	-	-	100.00	5.66	3.77	-	1.89	-	-	-	-
澎湖縣	-	-	-	-	-	-	-	-	-	-	-	-	-	-	-	-	-	-
基隆市	316	1	-	-	-	1	-	-	-	100.00	0.32	-	-	-	0.32	-	-	-
新竹市	851	16	-	5	1	9	-	1	-	100.00	1.88	-	0.59	0.12	1.06	-	0.12	-
嘉義市	-	-	-	-	-	-	-	-	-	-	-	-	-	-	-	-	-	-
金門縣	-	-	-	-	-	-	-	-	-	-	-	-	-	-	-	-	-	-
連江縣	-	-	-	-	-	-	-	-	-	-	-	-	-	-	-	-	-	-
私立	**64,481**	**3,070**	**225**	**739**	**1,015**	**564**	**111**	**119**	**297**	**100.00**	**4.76**	**0.35**	**1.15**	**1.57**	**0.87**	**0.17**	**0.18**	**0.46**
新北市	8,463	326	31	69	119	55	22	11	19	100.00	3.85	0.37	0.82	1.41	0.65	0.26	0.13	0.22
臺北市	6,957	271	20	53	57	76	17	25	23	100.00	3.90	0.29	0.76	0.82	1.09	0.24	0.36	0.33
桃園市	9,916	405	20	85	150	48	19	13	70	100.00	4.08	0.20	0.86	1.51	0.48	0.19	0.13	0.71
臺中市	12,341	475	30	113	161	122	9	21	19	100.00	3.85	0.24	0.92	1.30	0.99	0.07	0.17	0.15
臺南市	4,673	251	17	26	58	102	2	7	39	100.00	5.37	0.36	0.56	1.24	2.18	0.04	0.15	0.83
高雄市	7,578	491	71	79	207	44	14	26	50	100.00	6.48	0.94	1.04	2.73	0.58	0.18	0.34	0.66
宜蘭縣	358	8	-	4	-	4	-	-	-	100.00	2.23	-	1.12	-	1.12	-	-	-
新竹縣	1,745	71	5	19	38	3	3	1	2	100.00	4.07	0.29	1.09	2.18	0.17	0.17	0.06	0.11
苗栗縣	907	37	4	9	16	3	1	-	4	100.00	4.08	0.44	0.99	1.76	0.33	0.11	-	0.44
彰化縣	1,933	147	14	35	42	33	4	-	19	100.00	7.60	0.72	1.81	2.17	1.71	0.21	-	0.98
南投縣	623	35	4	21	9	-	1	-	-	100.00	5.62	0.64	3.37	1.44	-	0.16	-	-
雲林縣	1,701	102	-	45	33	15	1	1	7	100.00	6.00	-	2.65	1.94	0.88	0.06	0.06	0.41
嘉義縣	656	39	-	3	23	-	-	8	5	100.00	5.95	-	0.46	3.51	-	-	1.22	0.76
屏東縣	1,040	69	8	14	26	14	3	2	2	100.00	6.63	0.77	1.35	2.50	1.35	0.29	0.19	0.19
臺東縣	195	12	-	6	1	5	-	-	-	100.00	6.15	-	3.08	0.51	2.56	-	-	-
花蓮縣	697	64	-	14	11	8	-	1	30	100.00	9.18	-	2.01	1.58	1.15	-	0.14	4.30
澎湖縣	-	-	-	-	-	-	-	-	-	-	-	-	-	-	-	-	-	-
基隆市	834	21	1	4	8	6	2	-	-	100.00	2.52	0.12	0.48	0.96	0.72	0.24	-	-
新竹市	2,188	87	-	46	12	10	10	1	8	100.00	3.98	-	2.10	0.55	0.46	0.46	0.05	0.37
嘉義市	1,676	159	-	94	44	16	3	2	-	100.00	9.49	-	5.61	2.63	0.95	0.18	0.12	-
金門縣	-	-	-	-	-	-	-	-	-	-	-	-	-	-	-	-	-	-
連江縣	-	-	-	-	-	-	-	-	-	-	-	-	-	-	-	-	-	-

說明：1. 本表依高級中等學校應屆畢業生升學就業概況調查資料計算。

2. 本表含特教學校附設普通科、實用技能學程及大專校院附設職業類科畢業生資料；本表含進修部資料。

表1-2-7 高級中等學校(普通科)畢業生未升學未就業情況－按縣市別分

111學年度 SY 2022-2023

單位：人；%

	人數									比率								
	畢業生總計	未升學未就業 計	正在接受職業訓練	正在軍中服役	需要工作而未找到	補習或準備升學	健康不良在家休養	準備出國	其他	畢業生總計	未升學未就業 計	正在接受職業訓練	正在軍中服役	需要工作而未找到	補習或準備升學	健康不良在家休養	準備出國	其他
普通科	**86,815**	**1,841**	**50**	**136**	**50**	**1,447**	**14**	**86**	**58**	**100.00**	**2.12**	**0.06**	**0.16**	**0.06**	**1.67**	**0.02**	**0.10**	**0.07**
新北市	10,683	122	1	23	6	75	1	7	9	100.00	1.14	0.01	0.22	0.06	0.70	0.01	0.07	0.08
臺北市	16,848	266	16	8	4	222	2	12	2	100.00	1.58	0.09	0.05	0.02	1.32	0.01	0.07	0.01
桃園市	8,777	167	5	15	3	121	1	8	14	100.00	1.90	0.06	0.17	0.03	1.38	0.01	0.09	0.16
臺中市	11,395	274	4	12	5	236	-	16	1	100.00	2.40	0.04	0.11	0.04	2.07	-	0.14	0.01
臺南市	6,988	182	1	6	2	170	-	-	3	100.00	2.60	0.01	0.09	0.03	2.43	-	-	0.04
高雄市	9,644	312	8	20	1	259	-	23	1	100.00	3.24	0.08	0.21	0.01	2.69	-	0.24	0.01
宜蘭縣	1,737	43	1	7	-	28	-	3	4	100.00	2.48	0.06	0.40	-	1.61	-	0.17	0.23
新竹縣	1,453	14	-	-	4	9	1	-	-	100.00	0.96	-	-	0.28	0.62	0.07	-	-
苗栗縣	1,869	35	-	5	2	27	-	1	-	100.00	1.87	-	0.27	0.11	1.44	-	0.05	-
彰化縣	3,305	96	1	5	4	83	1	1	1	100.00	2.90	0.03	0.15	0.12	2.51	0.03	0.03	0.03
南投縣	1,056	24	1	2	-	20	1	-	-	100.00	2.27	0.09	0.19	-	1.89	0.09	-	-
雲林縣	2,246	50	-	4	1	40	1	1	3	100.00	2.23	-	0.18	0.04	1.78	0.04	0.04	0.13
嘉義縣	893	30	-	10	1	6	1	9	3	100.00	3.36	-	1.12	0.11	0.67	0.11	1.01	0.34
屏東縣	2,395	64	12	4	4	41	3	-	-	100.00	2.67	0.50	0.17	0.17	1.71	0.13	-	-
臺東縣	172	11	-	-	6	4	1	-	-	100.00	6.40	-	-	3.49	2.33	0.58	-	-
花蓮縣	1,081	24	-	2	1	8	-	2	11	100.00	2.22	-	0.19	0.09	0.74	-	0.19	1.02
澎湖縣	253	6	-	-	-	3	-	-	3	100.00	2.37	-	-	-	1.19	-	-	1.19
基隆市	1,002	8	-	-	-	8	-	-	-	100.00	0.80	-	-	-	0.80	-	-	-
新竹市	2,748	39	-	9	1	26	1	1	1	100.00	1.42	-	0.33	0.04	0.95	0.04	0.04	0.04
嘉義市	1,993	73	-	4	5	60	-	2	2	100.00	3.66	-	0.20	0.25	3.01	-	0.10	0.10
金門縣	277	1	-	-	-	1	-	-	-	100.00	0.36	-	-	-	0.36	-	-	-
連江縣	-	-	-	-	-	-	-	-	-	-	-	-	-	-	-	-	-	-
國立	**22,049**	**488**	**9**	**29**	**23**	**391**	**7**	**7**	**22**	**100.00**	**2.21**	**0.04**	**0.13**	**0.10**	**1.77**	**0.03**	**0.03**	**0.10**
新北市	22	2	-	-	1	1	-	-	-	100.00	9.09	-	-	4.55	4.55	-	-	-
臺北市	1,091	16	-	-	-	15	1	-	-	100.00	1.47	-	-	-	1.37	0.09	-	-
桃園市	718	2	-	2	-	-	-	-	-	100.00	0.28	-	0.28	-	-	-	-	-
臺中市	651	13	-	-	2	11	-	-	-	100.00	2.00	-	-	0.31	1.69	-	-	-
臺南市	3,717	92	-	5	2	85	-	-	-	100.00	2.48	-	0.13	0.05	2.29	-	-	-
高雄市	2,281	67	4	6	-	57	-	-	-	100.00	2.94	0.18	0.26	-	2.50	-	-	-
宜蘭縣	1,320	31	1	3	-	21	-	3	3	100.00	2.35	0.08	0.23	-	1.59	-	0.23	0.23
新竹縣	892	6	-	-	1	4	1	-	-	100.00	0.67	-	-	0.11	0.45	0.11	-	-
苗栗縣	1,199	28	-	4	1	22	-	1	-	100.00	2.34	-	0.33	0.08	1.83	-	0.08	-
彰化縣	2,085	46	1	1	1	40	1	1	1	100.00	2.21	0.05	0.05	0.05	1.92	0.05	0.05	0.05
南投縣	633	21	-	1	-	20	-	-	-	100.00	3.32	-	0.16	-	3.16	-	-	-
雲林縣	1,063	30	-	1	1	26	1	-	1	100.00	2.82	-	0.09	0.09	2.45	0.09	-	0.09
嘉義縣	236	9	-	-	1	5	-	1	2	100.00	3.81	-	-	0.42	2.12	-	0.42	0.85
屏東縣	1,498	24	3	-	2	17	2	-	-	100.00	1.60	0.20	-	0.13	1.13	0.13	-	-
臺東縣	103	8	-	-	6	1	1	-	-	100.00	7.77	-	-	5.83	0.97	0.97	-	-
花蓮縣	669	15	-	2	-	2	-	1	10	100.00	2.24	-	0.30	-	0.30	-	0.15	1.49
澎湖縣	253	6	-	-	-	3	-	-	3	100.00	2.37	-	-	-	1.19	-	-	1.19
基隆市	454	1	-	-	-	1	-	-	-	100.00	0.22	-	-	-	0.22	-	-	-
新竹市	1,443	15	-	1	-	14	-	-	-	100.00	1.04	-	0.07	-	0.97	-	-	-
嘉義市	1,444	55	-	3	5	45	-	-	2	100.00	3.81	-	0.21	0.35	3.12	-	-	0.14
金門縣	277	1	-	-	-	1	-	-	-	100.00	0.36	-	-	-	0.36	-	-	-
連江縣	-	-	-	-	-	-	-	-	-	-	-	-	-	-	-	-	-	-

表1-2-7 高級中等學校(普通科)畢業生未升學未就業情況－按縣市別分

111學年度 SY 2022-2023

單位：人；%

	人數									比率								
	畢業生總計	未升學未就業 計	正在接受職業訓練	正在軍中服役	需要工作而未找到	補習或準備升學	健康不良在家休養	準備出國	其他	畢業生總計	未升學未就業 計	正在接受職業訓練	正在軍中服役	需要工作而未找到	補習或準備升學	健康不良在家休養	準備出國	其他
縣市立	**42,981**	**828**	**24**	**69**	**14**	**673**	**3**	**16**	**29**	**100.00**	**1.93**	**0.06**	**0.16**	**0.03**	**1.57**	**0.01**	**0.04**	**0.07**
新北市	7,565	86	-	14	3	55	1	4	9	100.00	1.14	-	0.19	0.04	0.73	0.01	0.05	0.12
臺北市	12,819	199	16	4	4	171	-	3	1	100.00	1.55	0.12	0.03	0.03	1.33	-	0.02	0.01
桃園市	5,812	128	-	9	1	103	-	2	13	100.00	2.20	-	0.15	0.02	1.77	-	0.03	0.22
臺中市	6,409	133	1	7	3	119	-	2	1	100.00	2.08	0.02	0.11	0.05	1.86	-	0.03	0.02
臺南市	495	8	-	1	-	7	-	-	-	100.00	1.62	-	0.20	-	1.41	-	-	-
高雄市	5,930	196	3	13	1	174	-	4	1	100.00	3.31	0.05	0.22	0.02	2.93	-	0.07	0.02
宜蘭縣	59	4	-	-	-	3	-	-	1	100.00	6.78	-	-	-	5.08	-	-	1.69
新竹縣	353	4	-	-	-	4	-	-	-	100.00	1.13	-	-	-	1.13	-	-	-
苗栗縣	379	3	-	-	1	2	-	-	-	100.00	0.79	-	-	0.26	0.53	-	-	-
彰化縣	708	16	-	4	-	12	-	-	-	100.00	2.26	-	0.56	-	1.69	-	-	-
南投縣	213	2	1	-	-	-	1	-	-	100.00	0.94	0.47	-	-	-	0.47	-	-
雲林縣	337	4	-	-	-	2	-	-	2	100.00	1.19	-	-	-	0.59	-	-	0.59
嘉義縣	339	13	-	10	-	1	1	-	1	100.00	3.83	-	2.95	-	0.29	0.29	-	0.29
屏東縣	484	17	3	3	-	11	-	-	-	100.00	3.51	0.62	0.62	-	2.27	-	-	-
臺東縣	-	-	-	-	-	-	-	-	-	-	-	-	-	-	-	-	-	-
花蓮縣	50	-	-	-	-	-	-	-	-	100.00	-	-	-	-	-	-	-	-
澎湖縣	-	-	-	-	-	-	-	-	-	-	-	-	-	-	-	-	-	-
基隆市	316	1	-	-	-	1	-	-	-	100.00	0.32	-	-	-	0.32	-	-	-
新竹市	713	14	-	4	1	8	-	1	-	100.00	1.96	-	0.56	0.14	1.12	-	0.14	-
嘉義市	-	-	-	-	-	-	-	-	-	-	-	-	-	-	-	-	-	-
金門縣	-	-	-	-	-	-	-	-	-	-	-	-	-	-	-	-	-	-
連江縣	-	-	-	-	-	-	-	-	-	-	-	-	-	-	-	-	-	-
私立	**21,785**	**525**	**17**	**38**	**13**	**383**	**4**	**63**	**7**	**100.00**	**2.41**	**0.08**	**0.17**	**0.06**	**1.76**	**0.02**	**0.29**	**0.03**
新北市	3,096	34	1	9	2	19	-	3	-	100.00	1.10	0.03	0.29	0.06	0.61	-	0.10	-
臺北市	2,938	51	-	4	-	36	1	9	1	100.00	1.74	-	0.14	-	1.23	0.03	0.31	0.03
桃園市	2,247	37	5	4	2	18	1	6	1	100.00	1.65	0.22	0.18	0.09	0.80	0.04	0.27	0.04
臺中市	4,335	128	3	5	-	106	-	14	-	100.00	2.95	0.07	0.12	-	2.45	-	0.32	-
臺南市	2,776	82	1	-	-	78	-	-	3	100.00	2.95	0.04	-	-	2.81	-	-	0.11
高雄市	1,433	49	1	1	-	28	-	19	-	100.00	3.42	0.07	0.07	-	1.95	-	1.33	-
宜蘭縣	358	8	-	4	-	4	-	-	-	100.00	2.23	-	1.12	-	1.12	-	-	-
新竹縣	208	4	-	-	3	1	-	-	-	100.00	1.92	-	-	1.44	0.48	-	-	-
苗栗縣	291	4	-	1	-	3	-	-	-	100.00	1.37	-	0.34	-	1.03	-	-	-
彰化縣	512	34	-	-	3	31	-	-	-	100.00	6.64	-	-	0.59	6.05	-	-	-
南投縣	210	1	-	1	-	-	-	-	-	100.00	0.48	-	0.48	-	-	-	-	-
雲林縣	846	16	-	3	-	12	-	1	-	100.00	1.89	-	0.35	-	1.42	-	0.12	-
嘉義縣	318	8	-	-	-	-	-	8	-	100.00	2.52	-	-	-	-	-	2.52	-
屏東縣	413	23	6	1	2	13	1	-	-	100.00	5.57	1.45	0.24	0.48	3.15	0.24	-	-
臺東縣	69	3	-	-	-	3	-	-	-	100.00	4.35	-	-	-	4.35	-	-	-
花蓮縣	362	9	-	-	1	6	-	1	1	100.00	2.49	-	-	0.28	1.66	-	0.28	0.28
澎湖縣	-	-	-	-	-	-	-	-	-	-	-	-	-	-	-	-	-	-
基隆市	232	6	-	-	-	6	-	-	-	100.00	2.59	-	-	-	2.59	-	-	-
新竹市	592	10	-	4	-	4	1	-	1	100.00	1.69	-	0.68	-	0.68	0.17	-	0.17
嘉義市	549	18	-	1	-	15	-	2	-	100.00	3.28	-	0.18	-	2.73	-	0.36	-
金門縣	-	-	-	-	-	-	-	-	-	-	-	-	-	-	-	-	-	-
連江縣	-	-	-	-	-	-	-	-	-	-	-	-	-	-	-	-	-	-

說明：1. 本表依高級中等學校應屆畢業生升學就業概況調查資料計算。
2. 本表含特教學校附設普通科畢業生資料。

表1-2-7 高級中等學校(專業群科)畢業生未升學未就業情況－按縣市別分

111學年度 SY 2022-2023

單位：人；%

	人數									比率								
	畢業生總計	未升學未就業 計	正在接受職業訓練	正在軍中服役	需要工作而未找到	補習或準備升學	健康不良在家休養	準備出國	其他	畢業生總計	未升學未就業 計	正在接受職業訓練	正在軍中服役	需要工作而未找到	補習或準備升學	健康不良在家休養	準備出國	其他
專業群科	**64,294**	**2,645**	**200**	**671**	**953**	**272**	**126**	**62**	**361**	**100.00**	**4.11**	**0.31**	**1.04**	**1.48**	**0.42**	**0.20**	**0.10**	**0.56**
新北市	7,003	359	26	59	118	35	25	10	86	100.00	5.13	0.37	0.84	1.68	0.50	0.36	0.14	1.23
臺北市	6,345	196	8	21	42	54	8	16	47	100.00	3.09	0.13	0.33	0.66	0.85	0.13	0.25	0.74
桃園市	7,933	262	10	61	106	33	25	8	19	100.00	3.30	0.13	0.77	1.34	0.42	0.32	0.10	0.24
臺中市	9,819	254	26	76	95	26	8	6	17	100.00	2.59	0.26	0.77	0.97	0.26	0.08	0.06	0.17
臺南市	4,465	236	16	68	83	36	9	8	16	100.00	5.29	0.36	1.52	1.86	0.81	0.20	0.18	0.36
高雄市	8,640	385	45	88	156	31	14	5	46	100.00	4.46	0.52	1.02	1.81	0.36	0.16	0.06	0.53
宜蘭縣	1,064	26	1	6	9	5	1	-	4	100.00	2.44	0.09	0.56	0.85	0.47	0.09	-	0.38
新竹縣	1,259	51	5	14	23	3	2	1	3	100.00	4.05	0.40	1.11	1.83	0.24	0.16	0.08	0.24
苗栗縣	1,545	52	1	3	27	-	1	-	20	100.00	3.37	0.06	0.19	1.75	-	0.06	-	1.29
彰化縣	3,999	153	20	33	48	6	3	1	42	100.00	3.83	0.50	0.83	1.20	0.15	0.08	0.03	1.05
南投縣	1,481	67	9	26	21	7	1	-	3	100.00	4.52	0.61	1.76	1.42	0.47	0.07	-	0.20
雲林縣	1,824	125	5	55	42	9	3	1	10	100.00	6.85	0.27	3.02	2.30	0.49	0.16	0.05	0.55
嘉義縣	684	38	4	8	19	3	1	-	3	100.00	5.56	0.58	1.17	2.78	0.44	0.15	-	0.44
屏東縣	1,471	102	4	21	57	4	2	4	10	100.00	6.93	0.27	1.43	3.87	0.27	0.14	0.27	0.68
臺東縣	517	22	-	12	5	2	1	-	2	100.00	4.26	-	2.32	0.97	0.39	0.19	-	0.39
花蓮縣	814	47	3	2	29	4	6	1	2	100.00	5.77	0.37	0.25	3.56	0.49	0.74	0.12	0.25
澎湖縣	298	20	2	2	12	3	-	-	1	100.00	6.71	0.67	0.67	4.03	1.01	-	-	0.34
基隆市	951	33	4	4	17	-	4	-	4	100.00	3.47	0.42	0.42	1.79	-	0.42	-	0.42
新竹市	1,965	52	-	27	9	6	7	1	2	100.00	2.65	-	1.37	0.46	0.31	0.36	0.05	0.10
嘉義市	2,024	111	2	57	33	5	4	-	10	100.00	5.48	0.10	2.82	1.63	0.25	0.20	-	0.49
金門縣	193	54	9	28	2	-	1	-	14	100.00	27.98	4.66	14.51	1.04	-	0.52	-	7.25
連江縣	-	-	-	-	-	-	-	-	-	-	-	-	-	-	-	-	-	-
國立	**18,862**	**725**	**61**	**171**	**276**	**68**	**33**	**8**	**108**	**100.00**	**3.84**	**0.32**	**0.91**	**1.46**	**0.36**	**0.17**	**0.04**	**0.57**
新北市	-	-	-	-	-	-	-	-	-	-	-	-	-	-	-	-	-	-
臺北市	126	5	2	2	-	-	-	-	1	100.00	3.97	1.59	1.59	-	-	-	-	0.79
桃園市	500	8	-	2	-	2	-	-	4	100.00	1.60	-	0.40	-	0.40	-	-	0.80
臺中市	460	12	2	2	5	3	-	-	-	100.00	2.61	0.43	0.43	1.09	0.65	-	-	-
臺南市	3,250	130	8	47	44	13	7	2	9	100.00	4.00	0.25	1.45	1.35	0.40	0.22	0.06	0.28
高雄市	1,147	40	6	19	4	3	4	1	3	100.00	3.49	0.52	1.66	0.35	0.26	0.35	0.09	0.26
宜蘭縣	1,064	26	1	6	9	5	1	-	4	100.00	2.44	0.09	0.56	0.85	0.47	0.09	-	0.38
新竹縣	238	8	-	-	4	2	-	-	2	100.00	3.36	-	-	1.68	0.84	-	-	0.84
苗栗縣	1,099	19	-	1	17	-	-	-	1	100.00	1.73	-	0.09	1.55	-	-	-	0.09
彰化縣	3,149	82	7	5	29	6	2	1	32	100.00	2.60	0.22	0.16	0.92	0.19	0.06	0.03	1.02
南投縣	1,173	48	5	14	19	7	-	-	3	100.00	4.09	0.43	1.19	1.62	0.60	-	-	0.26
雲林縣	1,402	65	5	15	30	9	2	1	3	100.00	4.64	0.36	1.07	2.14	0.64	0.14	0.07	0.21
嘉義縣	468	32	4	5	16	3	1	-	3	100.00	6.84	0.85	1.07	3.42	0.64	0.21	-	0.64
屏東縣	957	71	3	13	38	3	2	2	10	100.00	7.42	0.31	1.36	3.97	0.31	0.21	0.21	1.04
臺東縣	412	14	-	6	5	-	1	-	2	100.00	3.40	-	1.46	1.21	-	0.24	-	0.49
花蓮縣	766	39	1	2	23	4	6	1	2	100.00	5.09	0.13	0.26	3.00	0.52	0.78	0.13	0.26
澎湖縣	298	20	2	2	12	3	-	-	1	100.00	6.71	0.67	0.67	4.03	1.01	-	-	0.34
基隆市	415	22	4	1	10	-	3	-	4	100.00	5.30	0.96	0.24	2.41	-	0.72	-	0.96
新竹市	473	6	-	-	6	-	-	-	-	100.00	1.27	-	-	1.27	-	-	-	-
嘉義市	1,272	24	2	1	3	5	3	-	10	100.00	1.89	0.16	0.08	0.24	0.39	0.24	-	0.79
金門縣	193	54	9	28	2	-	1	-	14	100.00	27.98	4.66	14.51	1.04	-	0.52	-	7.25
連江縣	-	-	-	-	-	-	-	-	-	-	-	-	-	-	-	-	-	-

表1-2-7 高級中等學校(專業群科)畢業生未升學未就業情況－按縣市別分

111學年度 SY 2022-2023

單位：人；%

	人數									比率								
	畢業生總計	未升學未就業 計	正在接受職業訓練	正在軍中服役	需要工作而未找到	補習或準備升學	健康不良在家休養	準備出國	其他	畢業生總計	未升學未就業 計	正在接受職業訓練	正在軍中服役	需要工作而未找到	補習或準備升學	健康不良在家休養	準備出國	其他
縣市立	**13,370**	**380**	**18**	**43**	**80**	**82**	**23**	**8**	**126**	**100.00**	**2.84**	**0.13**	**0.32**	**0.60**	**0.61**	**0.17**	**0.06**	**0.94**
新北市	2,390	131	7	7	20	8	11	2	76	100.00	5.48	0.29	0.29	0.84	0.33	0.46	0.08	3.18
臺北市	3,423	90	-	5	13	42	2	4	24	100.00	2.63	-	0.15	0.38	1.23	0.06	0.12	0.70
桃園市	1,269	26	-	-	11	6	7	1	1	100.00	2.05	-	-	0.87	0.47	0.55	0.08	0.08
臺中市	3,410	62	7	17	20	11	2	-	5	100.00	1.82	0.21	0.50	0.59	0.32	0.06	-	0.15
臺南市	-	-	-	-	-	-	-	-	-	-	-	-	-	-	-	-	-	-
高雄市	2,528	46	2	13	14	14	1	1	1	100.00	1.82	0.08	0.51	0.55	0.55	0.04	0.04	0.04
宜蘭縣	-	-	-	-	-	-	-	-	-	-	-	-	-	-	-	-	-	-
新竹縣	61	-	-	-	-	-	-	-	-	100.00	-	-	-	-	-	-	-	-
苗栗縣	153	20	-	-	1	-	-	-	19	100.00	13.07	-	-	0.65	-	-	-	12.42
彰化縣	-	-	-	-	-	-	-	-	-	-	-	-	-	-	-	-	-	-
南投縣	-	-	-	-	-	-	-	-	-	-	-	-	-	-	-	-	-	-
雲林縣	-	-	-	-	-	-	-	-	-	-	-	-	-	-	-	-	-	-
嘉義縣	-	-	-	-	-	-	-	-	-	-	-	-	-	-	-	-	-	-
屏東縣	-	-	-	-	-	-	-	-	-	-	-	-	-	-	-	-	-	-
臺東縣	-	-	-	-	-	-	-	-	-	-	-	-	-	-	-	-	-	-
花蓮縣	3	3	2	-	1	-	-	-	-	100.00	100.00	66.67	-	33.33	-	-	-	-
澎湖縣	-	-	-	-	-	-	-	-	-	-	-	-	-	-	-	-	-	-
基隆市	-	-	-	-	-	-	-	-	-	-	-	-	-	-	-	-	-	-
新竹市	133	2	-	1	-	1	-	-	-	100.00	1.50	-	0.75	-	0.75	-	-	-
嘉義市	-	-	-	-	-	-	-	-	-	-	-	-	-	-	-	-	-	-
金門縣	-	-	-	-	-	-	-	-	-	-	-	-	-	-	-	-	-	-
連江縣	-	-	-	-	-	-	-	-	-	-	-	-	-	-	-	-	-	-
私立	**32,062**	**1,540**	**121**	**457**	**597**	**122**	**70**	**46**	**127**	**100.00**	**4.80**	**0.38**	**1.43**	**1.86**	**0.38**	**0.22**	**0.14**	**0.40**
新北市	4,613	228	19	52	98	27	14	8	10	100.00	4.94	0.41	1.13	2.12	0.59	0.30	0.17	0.22
臺北市	2,796	101	6	14	29	12	6	12	22	100.00	3.61	0.21	0.50	1.04	0.43	0.21	0.43	0.79
桃園市	6,164	228	10	59	95	25	18	7	14	100.00	3.70	0.16	0.96	1.54	0.41	0.29	0.11	0.23
臺中市	5,949	180	17	57	70	12	6	6	12	100.00	3.03	0.29	0.96	1.18	0.20	0.10	0.10	0.20
臺南市	1,215	106	8	21	39	23	2	6	7	100.00	8.72	0.66	1.73	3.21	1.89	0.16	0.49	0.58
高雄市	4,965	299	37	56	138	14	9	3	42	100.00	6.02	0.75	1.13	2.78	0.28	0.18	0.06	0.85
宜蘭縣	-	-	-	-	-	-	-	-	-	-	-	-	-	-	-	-	-	-
新竹縣	960	43	5	14	19	1	2	1	1	100.00	4.48	0.52	1.46	1.98	0.10	0.21	0.10	0.10
苗栗縣	293	13	1	2	9	-	1	-	-	100.00	4.44	0.34	0.68	3.07	-	0.34	-	-
彰化縣	850	71	13	28	19	-	1	-	10	100.00	8.35	1.53	3.29	2.24	-	0.12	-	1.18
南投縣	308	19	4	12	2	-	1	-	-	100.00	6.17	1.30	3.90	0.65	-	0.32	-	-
雲林縣	422	60	-	40	12	-	1	-	7	100.00	14.22	-	9.48	2.84	-	0.24	-	1.66
嘉義縣	216	6	-	3	3	-	-	-	-	100.00	2.78	-	1.39	1.39	-	-	-	-
屏東縣	514	31	1	8	19	1	-	2	-	100.00	6.03	0.19	1.56	3.70	0.19	-	0.39	-
臺東縣	105	8	-	6	-	2	-	-	-	100.00	7.62	-	5.71	-	1.90	-	-	-
花蓮縣	45	5	-	-	5	-	-	-	-	100.00	11.11	-	-	11.11	-	-	-	-
澎湖縣	-	-	-	-	-	-	-	-	-	-	-	-	-	-	-	-	-	-
基隆市	536	11	-	3	7	-	1	-	-	100.00	2.05	-	0.56	1.31	-	0.19	-	-
新竹市	1,359	44	-	26	3	5	7	1	2	100.00	3.24	-	1.91	0.22	0.37	0.52	0.07	0.15
嘉義市	752	87	-	56	30	-	1	-	-	100.00	11.57	-	7.45	3.99	-	0.13	-	-
金門縣	-	-	-	-	-	-	-	-	-	-	-	-	-	-	-	-	-	-
連江縣	-	-	-	-	-	-	-	-	-	-	-	-	-	-	-	-	-	-

說明：1. 本表依高級中等學校應屆畢業生升學就業概況調查資料計算。
2. 本表含大專校院附設職業類科畢業生資料。

表1-2-7 高級中等學校(綜合高中)畢業生未升學未就業情況－按縣市別分

111學年度 SY 2022-2023

單位：人；%

	人數									比率								
	畢業生總計	未升學未就業 計	正在接受職業訓練	正在軍中服役	需要工作而未找到	補習或準備升學	健康不良在家休養	準備出國	其他	畢業生總計	未升學未就業 計	正在接受職業訓練	正在軍中服役	需要工作而未找到	補習或準備升學	健康不良在家休養	準備出國	其他
綜合高中	**7,130**	**184**	**9**	**42**	**31**	**60**	**-**	**3**	**39**	**100.00**	**2.58**	**0.13**	**0.59**	**0.43**	**0.84**	**-**	**0.04**	**0.55**
新北市	1,214	21	7	3	1	7	-	-	3	100.00	1.73	0.58	0.25	0.08	0.58	-	-	0.25
臺北市	503	13	-	1	-	8	-	1	3	100.00	2.58	-	0.20	-	1.59	-	0.20	0.60
桃園市	231	5	-	-	2	3	-	-	-	100.00	2.16	-	-	0.87	1.30	-	-	-
臺中市	480	18	-	7	9	-	-	-	2	100.00	3.75	-	1.46	1.88	-	-	-	0.42
臺南市	701	21	1	6	2	7	-	1	4	100.00	3.00	0.14	0.86	0.29	1.00	-	0.14	0.57
高雄市	182	14	-	1	-	1	-	-	12	100.00	7.69	-	0.55	-	0.55	-	-	6.59
宜蘭縣	260	5	-	-	3	2	-	-	-	100.00	1.92	-	-	1.15	0.77	-	-	-
新竹縣	287	2	-	-	-	2	-	-	-	100.00	0.70	-	-	-	0.70	-	-	-
苗栗縣	108	-	-	-	-	-	-	-	-	100.00	-	-	-	-	-	-	-	-
彰化縣	976	19	-	2	1	4	-	-	12	100.00	1.95	-	0.20	0.10	0.41	-	-	1.23
南投縣	291	8	1	1	-	6	-	-	-	100.00	2.75	0.34	0.34	-	2.06	-	-	-
雲林縣	318	5	-	1	-	4	-	-	-	100.00	1.57	-	0.31	-	1.26	-	-	-
嘉義縣	-	-	-	-	-	-	-	-	-	-	-	-	-	-	-	-	-	-
屏東縣	213	9	-	-	2	7	-	-	-	100.00	4.23	-	-	0.94	3.29	-	-	-
臺東縣	549	13	-	-	7	5	-	1	-	100.00	2.37	-	-	1.28	0.91	-	0.18	-
花蓮縣	244	21	-	14	3	2	-	-	2	100.00	8.61	-	5.74	1.23	0.82	-	-	0.82
澎湖縣	-	-	-	-	-	-	-	-	-	-	-	-	-	-	-	-	-	-
基隆市	51	-	-	-	-	-	-	-	-	100.00	-	-	-	-	-	-	-	-
新竹市	270	1	-	-	-	-	-	-	1	100.00	0.37	-	-	-	-	-	-	0.37
嘉義市	185	8	-	6	1	1	-	-	-	100.00	4.32	-	3.24	0.54	0.54	-	-	-
金門縣	-	-	-	-	-	-	-	-	-	-	-	-	-	-	-	-	-	-
連江縣	67	1	-	-	-	1	-	-	-	100.00	1.49	-	-	-	1.49	-	-	-
國立	**3,845**	**79**	**1**	**8**	**14**	**36**	**-**	**1**	**19**	**100.00**	**2.05**	**0.03**	**0.21**	**0.36**	**0.94**	**-**	**0.03**	**0.49**
新北市	450	4	-	-	-	4	-	-	-	100.00	0.89	-	-	-	0.89	-	-	-
臺北市	-	-	-	-	-	-	-	-	-	-	-	-	-	-	-	-	-	-
桃園市	-	-	-	-	-	-	-	-	-	-	-	-	-	-	-	-	-	-
臺中市	-	-	-	-	-	-	-	-	-	-	-	-	-	-	-	-	-	-
臺南市	580	17	-	6	2	6	-	-	3	100.00	2.93	-	1.03	0.34	1.03	-	-	0.52
高雄市	22	12	-	-	-	-	-	-	12	100.00	54.55	-	-	-	-	-	-	54.55
宜蘭縣	235	4	-	-	2	2	-	-	-	100.00	1.70	-	-	0.85	0.85	-	-	-
新竹縣	131	2	-	-	-	2	-	-	-	100.00	1.53	-	-	-	1.53	-	-	-
苗栗縣	-	-	-	-	-	-	-	-	-	-	-	-	-	-	-	-	-	-
彰化縣	732	6	-	-	1	2	-	-	3	100.00	0.82	-	-	0.14	0.27	-	-	0.41
南投縣	291	8	1	1	-	6	-	-	-	100.00	2.75	0.34	0.34	-	2.06	-	-	-
雲林縣	147	2	-	1	-	1	-	-	-	100.00	1.36	-	0.68	-	0.68	-	-	-
嘉義縣	-	-	-	-	-	-	-	-	-	-	-	-	-	-	-	-	-	-
屏東縣	213	9	-	-	2	7	-	-	-	100.00	4.23	-	-	0.94	3.29	-	-	-
臺東縣	541	13	-	-	7	5	-	1	-	100.00	2.40	-	-	1.29	0.92	-	0.18	-
花蓮縣	-	-	-	-	-	-	-	-	-	-	-	-	-	-	-	-	-	-
澎湖縣	-	-	-	-	-	-	-	-	-	-	-	-	-	-	-	-	-	-
基隆市	51	-	-	-	-	-	-	-	-	100.00	-	-	-	-	-	-	-	-
新竹市	270	1	-	-	-	-	-	-	1	100.00	0.37	-	-	-	-	-	-	0.37
嘉義市	115	-	-	-	-	-	-	-	-	100.00	-	-	-	-	-	-	-	-
金門縣	-	-	-	-	-	-	-	-	-	-	-	-	-	-	-	-	-	-
連江縣	67	1	-	-	-	1	-	-	-	100.00	1.49	-	-	-	1.49	-	-	-

表1-2-7 高級中等學校(綜合高中)畢業生未升學未就業情況－按縣市別分

111學年度 SY 2022-2023

單位：人；%

	人數									比率								
	畢業生總計	未升學未就業 計	正在接受職業訓練	正在軍中服役	需要工作而未找到	補習或準備升學	健康不良在家休養	準備出國	其他	畢業生總計	未升學未就業 計	正在接受職業訓練	正在軍中服役	需要工作而未找到	補習或準備升學	健康不良在家休養	準備出國	其他
縣市立	**1,707**	**28**	**6**	**4**	**3**	**11**	**-**	**1**	**3**	**100.00**	**1.64**	**0.35**	**0.23**	**0.18**	**0.64**	**-**	**0.06**	**0.18**
新北市	498	13	6	3	1	3	-	-	-	100.00	2.61	1.20	0.60	0.20	0.60	-	-	-
臺北市	478	13	-	1	-	8	-	1	3	100.00	2.72	-	0.21	-	1.67	-	0.21	0.63
桃園市	125	-	-	-	-	-	-	-	-	100.00	-	-	-	-	-	-	-	-
臺中市	416	1	-	-	1	-	-	-	-	100.00	0.24	-	-	0.24	-	-	-	-
臺南市	-	-	-	-	-	-	-	-	-	-	-	-	-	-	-	-	-	-
高雄市	106	-	-	-	-	-	-	-	-	100.00	-	-	-	-	-	-	-	-
宜蘭縣	25	1	-	-	1	-	-	-	-	100.00	4.00	-	-	4.00	-	-	-	-
新竹縣	-	-	-	-	-	-	-	-	-	-	-	-	-	-	-	-	-	-
苗栗縣	51	-	-	-	-	-	-	-	-	100.00	-	-	-	-	-	-	-	-
彰化縣	-	-	-	-	-	-	-	-	-	-	-	-	-	-	-	-	-	-
南投縣	-	-	-	-	-	-	-	-	-	-	-	-	-	-	-	-	-	-
雲林縣	-	-	-	-	-	-	-	-	-	-	-	-	-	-	-	-	-	-
嘉義縣	-	-	-	-	-	-	-	-	-	-	-	-	-	-	-	-	-	-
屏東縣	-	-	-	-	-	-	-	-	-	-	-	-	-	-	-	-	-	-
臺東縣	8	-	-	-	-	-	-	-	-	100.00	-	-	-	-	-	-	-	-
花蓮縣	-	-	-	-	-	-	-	-	-	-	-	-	-	-	-	-	-	-
澎湖縣	-	-	-	-	-	-	-	-	-	-	-	-	-	-	-	-	-	-
基隆市	-	-	-	-	-	-	-	-	-	-	-	-	-	-	-	-	-	-
新竹市	-	-	-	-	-	-	-	-	-	-	-	-	-	-	-	-	-	-
嘉義市	-	-	-	-	-	-	-	-	-	-	-	-	-	-	-	-	-	-
金門縣	-	-	-	-	-	-	-	-	-	-	-	-	-	-	-	-	-	-
連江縣	-	-	-	-	-	-	-	-	-	-	-	-	-	-	-	-	-	-
私立	**1,578**	**77**	**2**	**30**	**14**	**13**	**-**	**1**	**17**	**100.00**	**4.88**	**0.13**	**1.90**	**0.89**	**0.82**	**-**	**0.06**	**1.08**
新北市	266	4	1	-	-	-	-	-	3	100.00	1.50	0.38	-	-	-	-	-	1.13
臺北市	25	-	-	-	-	-	-	-	-	100.00	-	-	-	-	-	-	-	-
桃園市	106	5	-	-	2	3	-	-	-	100.00	4.72	-	-	1.89	2.83	-	-	-
臺中市	64	17	-	7	8	-	-	-	2	100.00	26.56	-	10.94	12.50	-	-	-	3.13
臺南市	121	4	1	-	-	1	-	1	1	100.00	3.31	0.83	-	-	0.83	-	0.83	0.83
高雄市	54	2	-	1	-	1	-	-	-	100.00	3.70	-	1.85	-	1.85	-	-	-
宜蘭縣	-	-	-	-	-	-	-	-	-	-	-	-	-	-	-	-	-	-
新竹縣	156	-	-	-	-	-	-	-	-	100.00	-	-	-	-	-	-	-	-
苗栗縣	57	-	-	-	-	-	-	-	-	100.00	-	-	-	-	-	-	-	-
彰化縣	244	13	-	2	-	2	-	-	9	100.00	5.33	-	0.82	-	0.82	-	-	3.69
南投縣	-	-	-	-	-	-	-	-	-	-	-	-	-	-	-	-	-	-
雲林縣	171	3	-	-	-	3	-	-	-	100.00	1.75	-	-	-	1.75	-	-	-
嘉義縣	-	-	-	-	-	-	-	-	-	-	-	-	-	-	-	-	-	-
屏東縣	-	-	-	-	-	-	-	-	-	-	-	-	-	-	-	-	-	-
臺東縣	-	-	-	-	-	-	-	-	-	-	-	-	-	-	-	-	-	-
花蓮縣	244	21	-	14	3	2	-	-	2	100.00	8.61	-	5.74	1.23	0.82	-	-	0.82
澎湖縣	-	-	-	-	-	-	-	-	-	-	-	-	-	-	-	-	-	-
基隆市	-	-	-	-	-	-	-	-	-	-	-	-	-	-	-	-	-	-
新竹市	-	-	-	-	-	-	-	-	-	-	-	-	-	-	-	-	-	-
嘉義市	70	8	-	6	1	1	-	-	-	100.00	11.43	-	8.57	1.43	1.43	-	-	-
金門縣	-	-	-	-	-	-	-	-	-	-	-	-	-	-	-	-	-	-
連江縣	-	-	-	-	-	-	-	-	-	-	-	-	-	-	-	-	-	-

說明：本表依高級中等學校應屆畢業生升學就業概況調查資料計算。

表1-2-7 高級中等學校(實用技能學程)畢業生未升學未就業情況－按縣市別分

111學年度 SY 2022-2023

單位：人；%

	人數									比率								
	畢業生總計	未升學未就業 計	正在接受職業訓練	正在軍中服役	需要工作而未找到	補習或準備升學	健康不良在家休養	準備出國	其他	畢業生總計	未升學未就業 計	正在接受職業訓練	正在軍中服役	需要工作而未找到	補習或準備升學	健康不良在家休養	準備出國	其他
實用技能學程	**6,691**	**548**	**49**	**177**	**264**	**12**	**16**	**5**	**25**	**100.00**	**8.19**	**0.73**	**2.65**	**3.95**	**0.18**	**0.24**	**0.07**	**0.37**
新北市	113	5	-	4	1	-	-	-	-	100.00	4.42	-	3.54	0.88	-	-	-	-
臺北市	110	5	-	1	3	1	-	-	-	100.00	4.55	-	0.91	2.73	0.91	-	-	-
桃園市	740	35	3	10	20	2	-	-	-	100.00	4.73	0.41	1.35	2.70	0.27	-	-	-
臺中市	1,486	101	8	34	45	5	1	4	4	100.00	6.80	0.54	2.29	3.03	0.34	0.07	0.27	0.27
臺南市	710	46	6	17	21	-	-	-	2	100.00	6.48	0.85	2.39	2.96	-	-	-	0.28
高雄市	942	101	25	20	42	-	5	1	8	100.00	10.72	2.65	2.12	4.46	-	0.53	0.11	0.85
宜蘭縣	129	6	-	1	4	-	-	-	1	100.00	4.65	-	0.78	3.10	-	-	-	0.78
新竹縣	251	19	-	5	12	1	1	-	-	100.00	7.57	-	1.99	4.78	0.40	0.40	-	-
苗栗縣	212	15	3	6	6	-	-	-	-	100.00	7.08	1.42	2.83	2.83	-	-	-	-
彰化縣	668	49	1	12	33	-	3	-	-	100.00	7.34	0.15	1.80	4.94	-	0.45	-	-
南投縣	137	15	-	8	7	-	-	-	-	100.00	10.95	-	5.84	5.11	-	-	-	-
雲林縣	314	25	-	5	19	1	-	-	-	100.00	7.96	-	1.59	6.05	0.32	-	-	-
嘉義縣	142	32	1	3	22	1	-	-	5	100.00	22.54	0.70	2.11	15.49	0.70	-	-	3.52
屏東縣	82	18	-	5	8	-	3	-	2	100.00	21.95	-	6.10	9.76	-	3.66	-	2.44
臺東縣	21	1	-	-	1	-	-	-	-	100.00	4.76	-	-	4.76	-	-	-	-
花蓮縣	-	-	-	-	-	-	-	-	-	-	-	-	-	-	-	-	-	-
澎湖縣	8	-	-	-	-	-	-	-	-	100.00	-	-	-	-	-	-	-	-
基隆市	53	7	1	4	1	-	1	-	-	100.00	13.21	1.89	7.55	1.89	-	1.89	-	-
新竹市	136	7	-	6	-	1	-	-	-	100.00	5.15	-	4.41	-	0.74	-	-	-
嘉義市	437	61	1	36	19	-	2	-	3	100.00	13.96	0.23	8.24	4.35	-	0.46	-	0.69
金門縣	-	-	-	-	-	-	-	-	-	-	-	-	-	-	-	-	-	-
連江縣	-	-	-	-	-	-	-	-	-	-	-	-	-	-	-	-	-	-
國立	**1,555**	**93**	**3**	**39**	**39**	**3**	**1**	**1**	**7**	**100.00**	**5.98**	**0.19**	**2.51**	**2.51**	**0.19**	**0.06**	**0.06**	**0.45**
新北市	-	-	-	-	-	-	-	-	-	-	-	-	-	-	-	-	-	-
臺北市	-	-	-	-	-	-	-	-	-	-	-	-	-	-	-	-	-	-
桃園市	21	-	-	-	-	-	-	-	-	100.00	-	-	-	-	-	-	-	-
臺中市	127	5	-	1	3	-	-	1	-	100.00	3.94	-	0.79	2.36	-	-	0.79	-
臺南市	357	22	1	14	6	-	-	-	1	100.00	6.16	0.28	3.92	1.68	-	-	-	0.28
高雄市	41	-	-	-	-	-	-	-	-	100.00	-	-	-	-	-	-	-	-
宜蘭縣	129	6	-	1	4	-	-	-	1	100.00	4.65	-	0.78	3.10	-	-	-	0.78
新竹縣	-	-	-	-	-	-	-	-	-	-	-	-	-	-	-	-	-	-
苗栗縣	21	-	-	-	-	-	-	-	-	100.00	-	-	-	-	-	-	-	-
彰化縣	341	20	-	7	13	-	-	-	-	100.00	5.87	-	2.05	3.81	-	-	-	-
南投縣	32	-	-	-	-	-	-	-	-	100.00	-	-	-	-	-	-	-	-
雲林縣	116	4	-	3	-	1	-	-	-	100.00	3.45	-	2.59	-	0.86	-	-	-
嘉義縣	20	7	1	3	2	1	-	-	-	100.00	35.00	5.00	15.00	10.00	5.00	-	-	-
屏東縣	57	6	-	-	3	-	1	-	2	100.00	10.53	-	-	5.26	-	1.75	-	3.51
臺東縣	-	-	-	-	-	-	-	-	-	-	-	-	-	-	-	-	-	-
花蓮縣	-	-	-	-	-	-	-	-	-	-	-	-	-	-	-	-	-	-
澎湖縣	8	-	-	-	-	-	-	-	-	100.00	-	-	-	-	-	-	-	-
基隆市	14	3	-	3	-	-	-	-	-	100.00	21.43	-	21.43	-	-	-	-	-
新竹市	109	3	-	2	-	1	-	-	-	100.00	2.75	-	1.83	-	0.92	-	-	-
嘉義市	162	17	1	5	8	-	-	-	3	100.00	10.49	0.62	3.09	4.94	-	-	-	1.85
金門縣	-	-	-	-	-	-	-	-	-	-	-	-	-	-	-	-	-	-
連江縣	-	-	-	-	-	-	-	-	-	-	-	-	-	-	-	-	-	-

表1-2-7 高級中等學校(實用技能學程)畢業生未升學未就業情況－按縣市別分

111學年度 SY 2022-2023

單位：人；%

	人數									比率								
	畢業生總計	未升學未就業 計	正在接受職業訓練	正在軍中服役	需要工作而未找到	補習或準備升學	健康不良在家休養	準備出國	其他	畢業生總計	未升學未就業 計	正在接受職業訓練	正在軍中服役	需要工作而未找到	補習或準備升學	健康不良在家休養	準備出國	其他
縣市立	**290**	**19**	**-**	**12**	**4**	**1**	**-**	**2**	**-**	**100.00**	**6.55**	**-**	**4.14**	**1.38**	**0.34**	**-**	**0.69**	**-**
新北市	29	4	-	4	-	-	-	-	-	100.00	13.79	-	13.79	-	-	-	-	-
臺北市	25	2	-	-	2	-	-	-	-	100.00	8.00	-	-	8.00	-	-	-	-
桃園市	-	-	-	-	-	-	-	-	-	-	-	-	-	-	-	-	-	-
臺中市	210	13	-	8	2	1	-	2	-	100.00	6.19	-	3.81	0.95	0.48	-	0.95	-
臺南市	-	-	-	-	-	-	-	-	-	-	-	-	-	-	-	-	-	-
高雄市	26	-	-	-	-	-	-	-	-	100.00	-	-	-	-	-	-	-	-
宜蘭縣	-	-	-	-	-	-	-	-	-	-	-	-	-	-	-	-	-	-
新竹縣	-	-	-	-	-	-	-	-	-	-	-	-	-	-	-	-	-	-
苗栗縣	-	-	-	-	-	-	-	-	-	-	-	-	-	-	-	-	-	-
彰化縣	-	-	-	-	-	-	-	-	-	-	-	-	-	-	-	-	-	-
南投縣	-	-	-	-	-	-	-	-	-	-	-	-	-	-	-	-	-	-
雲林縣	-	-	-	-	-	-	-	-	-	-	-	-	-	-	-	-	-	-
嘉義縣	-	-	-	-	-	-	-	-	-	-	-	-	-	-	-	-	-	-
屏東縣	-	-	-	-	-	-	-	-	-	-	-	-	-	-	-	-	-	-
臺東縣	-	-	-	-	-	-	-	-	-	-	-	-	-	-	-	-	-	-
花蓮縣	-	-	-	-	-	-	-	-	-	-	-	-	-	-	-	-	-	-
澎湖縣	-	-	-	-	-	-	-	-	-	-	-	-	-	-	-	-	-	-
基隆市	-	-	-	-	-	-	-	-	-	-	-	-	-	-	-	-	-	-
新竹市	-	-	-	-	-	-	-	-	-	-	-	-	-	-	-	-	-	-
嘉義市	-	-	-	-	-	-	-	-	-	-	-	-	-	-	-	-	-	-
金門縣	-	-	-	-	-	-	-	-	-	-	-	-	-	-	-	-	-	-
連江縣	-	-	-	-	-	-	-	-	-	-	-	-	-	-	-	-	-	-
私立	**4,846**	**436**	**46**	**126**	**221**	**8**	**15**	**2**	**18**	**100.00**	**9.00**	**0.95**	**2.60**	**4.56**	**0.17**	**0.31**	**0.04**	**0.37**
新北市	84	1	-	-	1	-	-	-	-	100.00	1.19	-	-	1.19	-	-	-	-
臺北市	85	3	-	1	1	1	-	-	-	100.00	3.53	-	1.18	1.18	1.18	-	-	-
桃園市	719	35	3	10	20	2	-	-	-	100.00	4.87	0.42	1.39	2.78	0.28	-	-	-
臺中市	1,149	83	8	25	40	4	1	1	4	100.00	7.22	0.70	2.18	3.48	0.35	0.09	0.09	0.35
臺南市	353	24	5	3	15	-	-	-	1	100.00	6.80	1.42	0.85	4.25	-	-	-	0.28
高雄市	875	101	25	20	42	-	5	1	8	100.00	11.54	2.86	2.29	4.80	-	0.57	0.11	0.91
宜蘭縣	-	-	-	-	-	-	-	-	-	-	-	-	-	-	-	-	-	-
新竹縣	251	19	-	5	12	1	1	-	-	100.00	7.57	-	1.99	4.78	0.40	0.40	-	-
苗栗縣	191	15	3	6	6	-	-	-	-	100.00	7.85	1.57	3.14	3.14	-	-	-	-
彰化縣	327	29	1	5	20	-	3	-	-	100.00	8.87	0.31	1.53	6.12	-	0.92	-	-
南投縣	105	15	-	8	7	-	-	-	-	100.00	14.29	-	7.62	6.67	-	-	-	-
雲林縣	198	21	-	2	19	-	-	-	-	100.00	10.61	-	1.01	9.60	-	-	-	-
嘉義縣	122	25	-	-	20	-	-	-	5	100.00	20.49	-	-	16.39	-	-	-	4.10
屏東縣	25	12	-	5	5	-	2	-	-	100.00	48.00	-	20.00	20.00	-	8.00	-	-
臺東縣	21	1	-	-	1	-	-	-	-	100.00	4.76	-	-	4.76	-	-	-	-
花蓮縣	-	-	-	-	-	-	-	-	-	-	-	-	-	-	-	-	-	-
澎湖縣	-	-	-	-	-	-	-	-	-	-	-	-	-	-	-	-	-	-
基隆市	39	4	1	1	1	-	1	-	-	100.00	10.26	2.56	2.56	2.56	-	2.56	-	-
新竹市	27	4	-	4	-	-	-	-	-	100.00	14.81	-	14.81	-	-	-	-	-
嘉義市	275	44	-	31	11	-	2	-	-	100.00	16.00	-	11.27	4.00	-	0.73	-	-
金門縣	-	-	-	-	-	-	-	-	-	-	-	-	-	-	-	-	-	-
連江縣	-	-	-	-	-	-	-	-	-	-	-	-	-	-	-	-	-	-

說明：1. 本表依高級中等學校應屆畢業生升學就業概況調查資料計算。
2. 本表含特教學校附設實用技能學程畢業生資料。

表1-2-7 高級中等學校(進修部)畢業生未升學未就業情況－按縣市別分

111學年度 SY 2022-2023

單位：人；%

	人數									比率								
	畢業生總計	未升學未就業 計	正在接受職業訓練	正在軍中服役	需要工作而未找到	補習或準備升學	健康不良在家休養	準備出國	其他	畢業生總計	未升學未就業 計	正在接受職業訓練	正在軍中服役	需要工作而未找到	補習或準備升學	健康不良在家休養	準備出國	其他
進修部	**6,551**	**770**	**60**	**141**	**210**	**59**	**40**	**11**	**249**	**100.00**	**11.75**	**0.92**	**2.15**	**3.21**	**0.90**	**0.61**	**0.17**	**3.80**
新北市	813	163	14	24	21	14	12	-	78	100.00	20.05	1.72	2.95	2.58	1.72	1.48	-	9.59
臺北市	1,229	126	15	35	27	34	10	4	1	100.00	10.25	1.22	2.85	2.20	2.77	0.81	0.33	0.08
桃園市	779	106	4	12	32	1	1	-	56	100.00	13.61	0.51	1.54	4.11	0.13	0.13	-	7.19
臺中市	1,147	97	3	26	51	2	5	1	9	100.00	8.46	0.26	2.27	4.45	0.17	0.44	0.09	0.78
臺南市	412	62	6	6	9	1	2	2	36	100.00	15.05	1.46	1.46	2.18	0.24	0.49	0.49	8.74
高雄市	482	52	8	1	33	1	-	3	6	100.00	10.79	1.66	0.21	6.85	0.21	-	0.62	1.24
宜蘭縣	106	9	2	2	1	-	-	-	4	100.00	8.49	1.89	1.89	0.94	-	-	-	3.77
新竹縣	189	10	-	1	6	1	-	-	2	100.00	5.29	-	0.53	3.17	0.53	-	-	1.06
苗栗縣	107	6	-	-	1	-	1	-	4	100.00	5.61	-	-	0.93	-	0.93	-	3.74
彰化縣	345	41	4	10	8	2	4	-	13	100.00	11.88	1.16	2.90	2.32	0.58	1.16	-	3.77
南投縣	119	9	1	4	3	-	-	1	-	100.00	7.56	0.84	3.36	2.52	-	-	0.84	-
雲林縣	101	4	-	-	2	-	-	-	2	100.00	3.96	-	-	1.98	-	-	-	1.98
嘉義縣	27	1	-	1	-	-	-	-	-	100.00	3.70	-	3.70	-	-	-	-	-
屏東縣	145	5	1	-	-	1	1	-	2	100.00	3.45	0.69	-	-	0.69	0.69	-	1.38
臺東縣	41	-	-	-	-	-	-	-	-	100.00	-	-	-	-	-	-	-	-
花蓮縣	78	33	1	-	2	-	1	-	29	100.00	42.31	1.28	-	2.56	-	1.28	-	37.18
澎湖縣	-	-	-	-	-	-	-	-	-	-	-	-	-	-	-	-	-	-
基隆市	71	2	1	-	-	-	1	-	-	100.00	2.82	1.41	-	-	-	1.41	-	-
新竹市	261	31	-	12	11	1	2	-	5	100.00	11.88	-	4.60	4.21	0.38	0.77	-	1.92
嘉義市	86	13	-	7	3	1	-	-	2	100.00	15.12	-	8.14	3.49	1.16	-	-	2.33
金門縣	13	-	-	-	-	-	-	-	-	100.00	-	-	-	-	-	-	-	-
連江縣	-	-	-	-	-	-	-	-	-	-	-	-	-	-	-	-	-	-
國立	**1,377**	**121**	**13**	**29**	**26**	**7**	**12**	**3**	**31**	**100.00**	**8.79**	**0.94**	**2.11**	**1.89**	**0.51**	**0.87**	**0.22**	**2.25**
新北市	-	-	-	-	-	-	-	-	-	-	-	-	-	-	-	-	-	-
臺北市	-	-	-	-	-	-	-	-	-	-	-	-	-	-	-	-	-	-
桃園市	61	1	-	-	-	-	1	-	-	100.00	1.64	-	-	-	-	1.64	-	-
臺中市	43	5	-	-	2	1	2	-	-	100.00	11.63	-	-	4.65	2.33	4.65	-	-
臺南市	204	27	4	4	5	1	2	2	9	100.00	13.24	1.96	1.96	2.45	0.49	0.98	0.98	4.41
高雄市	103	2	-	-	2	-	-	-	-	100.00	1.94	-	-	1.94	-	-	-	-
宜蘭縣	106	9	2	2	1	-	-	-	4	100.00	8.49	1.89	1.89	0.94	-	-	-	3.77
新竹縣	19	5	-	1	2	1	-	-	1	100.00	26.32	-	5.26	10.53	5.26	-	-	5.26
苗栗縣	32	1	-	-	-	-	1	-	-	100.00	3.13	-	-	-	-	3.13	-	-
彰化縣	337	38	4	10	8	2	3	-	11	100.00	11.28	1.19	2.97	2.37	0.59	0.89	-	3.26
南投縣	119	9	1	4	3	-	-	1	-	100.00	7.56	0.84	3.36	2.52	-	-	0.84	-
雲林縣	37	2	-	-	-	-	-	-	2	100.00	5.41	-	-	-	-	-	-	5.41
嘉義縣	27	1	-	1	-	-	-	-	-	100.00	3.70	-	3.70	-	-	-	-	-
屏東縣	57	2	-	-	-	1	1	-	-	100.00	3.51	-	-	-	1.75	1.75	-	-
臺東縣	41	-	-	-	-	-	-	-	-	100.00	-	-	-	-	-	-	-	-
花蓮縣	32	4	1	-	-	-	1	-	2	100.00	12.50	3.13	-	-	-	3.13	-	6.25
澎湖縣	-	-	-	-	-	-	-	-	-	-	-	-	-	-	-	-	-	-
基隆市	44	2	1	-	-	-	1	-	-	100.00	4.55	2.27	-	-	-	2.27	-	-
新竹市	46	2	-	-	2	-	-	-	-	100.00	4.35	-	-	4.35	-	-	-	-
嘉義市	56	11	-	7	1	1	-	-	2	100.00	19.64	-	12.50	1.79	1.79	-	-	3.57
金門縣	13	-	-	-	-	-	-	-	-	100.00	-	-	-	-	-	-	-	-
連江縣	-	-	-	-	-	-	-	-	-	-	-	-	-	-	-	-	-	-

表1-2-7 高級中等學校(進修部)畢業生未升學未就業情況－按縣市別分

111學年度 SY 2022-2023

單位：人；%

	人數									比率								
	畢業生總計	未升學未就業 計	正在接受職業訓練	正在軍中服役	需要工作而未找到	補習或準備升學	健康不良在家休養	準備出國	其他	畢業生總計	未升學未就業 計	正在接受職業訓練	正在軍中服役	需要工作而未找到	補習或準備升學	健康不良在家休養	準備出國	其他
縣市立	**964**	**157**	**8**	**24**	**14**	**14**	**6**	**1**	**90**	**100.00**	**16.29**	**0.83**	**2.49**	**1.45**	**1.45**	**0.62**	**0.10**	**9.34**
新北市	409	104	4	16	3	5	4	-	72	100.00	25.43	0.98	3.91	0.73	1.22	0.98	-	17.60
臺北市	116	10	1	1	-	7	-	-	1	100.00	8.62	0.86	0.86	-	6.03	-	-	0.86
桃園市	38	5	2	-	1	1	-	-	1	100.00	13.16	5.26	-	2.63	2.63	-	-	2.63
臺中市	260	25	1	7	6	1	1	1	8	100.00	9.62	0.38	2.69	2.31	0.38	0.38	0.38	3.08
臺南市	-	-	-	-	-	-	-	-	-	-	-	-	-	-	-	-	-	-
高雄市	128	10	-	-	4	-	-	-	6	100.00	7.81	-	-	3.13	-	-	-	4.69
宜蘭縣	-	-	-	-	-	-	-	-	-	-	-	-	-	-	-	-	-	-
新竹縣	-	-	-	-	-	-	-	-	-	-	-	-	-	-	-	-	-	-
苗栗縣	-	-	-	-	-	-	-	-	-	-	-	-	-	-	-	-	-	-
彰化縣	8	3	-	-	-	-	1	-	2	100.00	37.50	-	-	-	-	12.50	-	25.00
南投縣	-	-	-	-	-	-	-	-	-	-	-	-	-	-	-	-	-	-
雲林縣	-	-	-	-	-	-	-	-	-	-	-	-	-	-	-	-	-	-
嘉義縣	-	-	-	-	-	-	-	-	-	-	-	-	-	-	-	-	-	-
屏東縣	-	-	-	-	-	-	-	-	-	-	-	-	-	-	-	-	-	-
臺東縣	-	-	-	-	-	-	-	-	-	-	-	-	-	-	-	-	-	-
花蓮縣	-	-	-	-	-	-	-	-	-	-	-	-	-	-	-	-	-	-
澎湖縣	-	-	-	-	-	-	-	-	-	-	-	-	-	-	-	-	-	-
基隆市	-	-	-	-	-	-	-	-	-	-	-	-	-	-	-	-	-	-
新竹市	5	-	-	-	-	-	-	-	-	100.00	-	-	-	-	-	-	-	-
嘉義市	-	-	-	-	-	-	-	-	-	-	-	-	-	-	-	-	-	-
金門縣	-	-	-	-	-	-	-	-	-	-	-	-	-	-	-	-	-	-
連江縣	-	-	-	-	-	-	-	-	-	-	-	-	-	-	-	-	-	-
私立	**4,210**	**492**	**39**	**88**	**170**	**38**	**22**	**7**	**128**	**100.00**	**11.69**	**0.93**	**2.09**	**4.04**	**0.90**	**0.52**	**0.17**	**3.04**
新北市	404	59	10	8	18	9	8	-	6	100.00	14.60	2.48	1.98	4.46	2.23	1.98	-	1.49
臺北市	1,113	116	14	34	27	27	10	4	-	100.00	10.42	1.26	3.05	2.43	2.43	0.90	0.36	-
桃園市	680	100	2	12	31	-	-	-	55	100.00	14.71	0.29	1.76	4.56	-	-	-	8.09
臺中市	844	67	2	19	43	-	2	-	1	100.00	7.94	0.24	2.25	5.09	-	0.24	-	0.12
臺南市	208	35	2	2	4	-	-	-	27	100.00	16.83	0.96	0.96	1.92	-	-	-	12.98
高雄市	251	40	8	1	27	1	-	3	-	100.00	15.94	3.19	0.40	10.76	0.40	-	1.20	-
宜蘭縣	-	-	-	-	-	-	-	-	-	-	-	-	-	-	-	-	-	-
新竹縣	170	5	-	-	4	-	-	-	1	100.00	2.94	-	-	2.35	-	-	-	0.59
苗栗縣	75	5	-	-	1	-	-	-	4	100.00	6.67	-	-	1.33	-	-	-	5.33
彰化縣	-	-	-	-	-	-	-	-	-	-	-	-	-	-	-	-	-	-
南投縣	-	-	-	-	-	-	-	-	-	-	-	-	-	-	-	-	-	-
雲林縣	64	2	-	-	2	-	-	-	-	100.00	3.13	-	-	3.13	-	-	-	-
嘉義縣	-	-	-	-	-	-	-	-	-	-	-	-	-	-	-	-	-	-
屏東縣	88	3	1	-	-	-	-	-	2	100.00	3.41	1.14	-	-	-	-	-	2.27
臺東縣	-	-	-	-	-	-	-	-	-	-	-	-	-	-	-	-	-	-
花蓮縣	46	29	-	-	2	-	-	-	27	100.00	63.04	-	-	4.35	-	-	-	58.70
澎湖縣	-	-	-	-	-	-	-	-	-	-	-	-	-	-	-	-	-	-
基隆市	27	-	-	-	-	-	-	-	-	100.00	-	-	-	-	-	-	-	-
新竹市	210	29	-	12	9	1	2	-	5	100.00	13.81	-	5.71	4.29	0.48	0.95	-	2.38
嘉義市	30	2	-	-	2	-	-	-	-	100.00	6.67	-	-	6.67	-	-	-	-
金門縣	-	-	-	-	-	-	-	-	-	-	-	-	-	-	-	-	-	-
連江縣	-	-	-	-	-	-	-	-	-	-	-	-	-	-	-	-	-	-

說明：本表依高級中等學校應屆畢業生升學就業概況調查資料計算。

表1-2-8 高級中等學校畢業生其他情況－按縣市別分
111學年度 SY 2022-2023

單位：人；%

	人數					比率				
	畢業生總計	其他情況計	遷居國外	死亡	無法聯繫或不詳	畢業生總計	其他情況計	遷居國外	死亡	無法聯繫或不詳
總計	**171,481**	**780**	**161**	**12**	**607**	**100.00**	**0.45**	**0.09**	**0.01**	**0.35**
新北市	19,826	79	4	1	74	100.00	0.40	0.02	0.01	0.37
臺北市	25,035	36	1	1	34	100.00	0.14	0.00	0.00	0.14
桃園市	18,460	45	21	3	21	100.00	0.24	0.11	0.02	0.11
臺中市	24,327	67	5	1	61	100.00	0.28	0.02	0.00	0.25
臺南市	13,276	119	2	-	117	100.00	0.90	0.02	-	0.88
高雄市	19,890	164	89	1	74	100.00	0.82	0.45	0.01	0.37
宜蘭縣	3,296	14	-	-	14	100.00	0.42	-	-	0.42
新竹縣	3,439	10	-	-	10	100.00	0.29	-	-	0.29
苗栗縣	3,841	9	-	2	7	100.00	0.23	-	0.05	0.18
彰化縣	9,293	26	2	-	24	100.00	0.28	0.02	-	0.26
南投縣	3,084	17	1	-	16	100.00	0.55	0.03	-	0.52
雲林縣	4,803	42	-	-	42	100.00	0.87	-	-	0.87
嘉義縣	1,746	33	30	-	3	100.00	1.89	1.72	-	0.17
屏東縣	4,306	18	3	1	14	100.00	0.42	0.07	0.02	0.33
臺東縣	1,300	17	-	-	17	100.00	1.31	-	-	1.31
花蓮縣	2,217	8	-	-	8	100.00	0.36	-	-	0.36
澎湖縣	559	-	-	-	-	100.00	-	-	-	-
基隆市	2,128	7	-	1	6	100.00	0.33	-	0.05	0.28
新竹市	5,380	11	2	-	9	100.00	0.20	0.04	-	0.17
嘉義市	4,725	50	1	1	48	100.00	1.06	0.02	0.02	1.02
金門縣	483	8	-	-	8	100.00	1.66	-	-	1.66
連江縣	67	-	-	-	-	100.00	-	-	-	-
國立	**47,688**	**285**	**5**	**3**	**277**	**100.00**	**0.60**	**0.01**	**0.01**	**0.58**
新北市	472	-	-	-	-	100.00	-	-	-	-
臺北市	1,217	-	-	-	-	100.00	-	-	-	-
桃園市	1,300	1	-	1	-	100.00	0.08	-	0.08	-
臺中市	1,281	-	-	-	-	100.00	-	-	-	-
臺南市	8,108	105	2	-	103	100.00	1.30	0.02	-	1.27
高雄市	3,594	7	-	-	7	100.00	0.19	-	-	0.19
宜蘭縣	2,854	14	-	-	14	100.00	0.49	-	-	0.49
新竹縣	1,280	-	-	-	-	100.00	-	-	-	-
苗栗縣	2,351	6	-	-	6	100.00	0.26	-	-	0.26
彰化縣	6,644	14	-	-	14	100.00	0.21	-	-	0.21
南投縣	2,248	15	1	-	14	100.00	0.67	0.04	-	0.62
雲林縣	2,765	25	-	-	25	100.00	0.90	-	-	0.90
嘉義縣	751	3	1	-	2	100.00	0.40	0.13	-	0.27
屏東縣	2,782	5	1	-	4	100.00	0.18	0.04	-	0.14
臺東縣	1,097	17	-	-	17	100.00	1.55	-	-	1.55
花蓮縣	1,467	6	-	-	6	100.00	0.41	-	-	0.41
澎湖縣	559	-	-	-	-	100.00	-	-	-	-
基隆市	978	5	-	1	4	100.00	0.51	-	0.10	0.41
新竹市	2,341	5	-	-	5	100.00	0.21	-	-	0.21
嘉義市	3,049	49	-	1	48	100.00	1.61	-	0.03	1.57
金門縣	483	8	-	-	8	100.00	1.66	-	-	1.66
連江縣	67	-	-	-	-	100.00	-	-	-	-

表1-2-8 高級中等學校畢業生其他情況－按縣市別分
111學年度 SY 2022-2023

單位：人；%

	人數					比率				
	畢業生總計	其他情況計	遷居國外	死亡	無法聯繫或不詳	畢業生總計	其他情況計	遷居國外	死亡	無法聯繫或不詳
縣市立	**59,312**	**144**	**18**	**3**	**123**	**100.00**	**0.24**	**0.03**	**0.01**	**0.21**
新北市	10,891	29	2	1	26	100.00	0.27	0.02	0.01	0.24
臺北市	16,861	5	-	-	5	100.00	0.03	-	-	0.03
桃園市	7,244	12	-	-	12	100.00	0.17	-	-	0.17
臺中市	10,705	24	1	1	22	100.00	0.22	0.01	0.01	0.21
臺南市	495	-	-	-	-	100.00	-	-	-	-
高雄市	8,718	51	13	-	38	100.00	0.58	0.15	-	0.44
宜蘭縣	84	-	-	-	-	100.00	-	-	-	-
新竹縣	414	-	-	-	-	100.00	-	-	-	-
苗栗縣	583	1	-	1	-	100.00	0.17	-	0.17	-
彰化縣	716	6	-	-	6	100.00	0.84	-	-	0.84
南投縣	213	1	-	-	1	100.00	0.47	-	-	0.47
雲林縣	337	11	-	-	11	100.00	3.26	-	-	3.26
嘉義縣	339	1	1	-	-	100.00	0.29	0.29	-	-
屏東縣	484	1	1	-	-	100.00	0.21	0.21	-	-
臺東縣	8	-	-	-	-	100.00	-	-	-	-
花蓮縣	53	-	-	-	-	100.00	-	-	-	-
澎湖縣	-	-	-	-	-	-	-	-	-	-
基隆市	316	2	-	-	2	100.00	0.63	-	-	0.63
新竹市	851	-	-	-	-	100.00	-	-	-	-
嘉義市	-	-	-	-	-	-	-	-	-	-
金門縣	-	-	-	-	-	-	-	-	-	-
連江縣	-	-	-	-	-	-	-	-	-	-
私立	**64,481**	**351**	**138**	**6**	**207**	**100.00**	**0.54**	**0.21**	**0.01**	**0.32**
新北市	8,463	50	2	-	48	100.00	0.59	0.02	-	0.57
臺北市	6,957	31	1	1	29	100.00	0.45	0.01	0.01	0.42
桃園市	9,916	32	21	2	9	100.00	0.32	0.21	0.02	0.09
臺中市	12,341	43	4	-	39	100.00	0.35	0.03	-	0.32
臺南市	4,673	14	-	-	14	100.00	0.30	-	-	0.30
高雄市	7,578	106	76	1	29	100.00	1.40	1.00	0.01	0.38
宜蘭縣	358	-	-	-	-	100.00	-	-	-	-
新竹縣	1,745	10	-	-	10	100.00	0.57	-	-	0.57
苗栗縣	907	2	-	1	1	100.00	0.22	-	0.11	0.11
彰化縣	1,933	6	2	-	4	100.00	0.31	0.10	-	0.21
南投縣	623	1	-	-	1	100.00	0.16	-	-	0.16
雲林縣	1,701	6	-	-	6	100.00	0.35	-	-	0.35
嘉義縣	656	29	28	-	1	100.00	4.42	4.27	-	0.15
屏東縣	1,040	12	1	1	10	100.00	1.15	0.10	0.10	0.96
臺東縣	195	-	-	-	-	100.00	-	-	-	-
花蓮縣	697	2	-	-	2	100.00	0.29	-	-	0.29
澎湖縣	-	-	-	-	-	-	-	-	-	-
基隆市	834	-	-	-	-	100.00	-	-	-	-
新竹市	2,188	6	2	-	4	100.00	0.27	0.09	-	0.18
嘉義市	1,676	1	1	-	-	100.00	0.06	0.06	-	-
金門縣	-	-	-	-	-	-	-	-	-	-
連江縣	-	-	-	-	-	-	-	-	-	-

說明：1. 本表依高級中等學校應屆畢業生升學就業概況調查資料計算。
2. 本表含特教學校附設普通科、實用技能學程及大專校院附設職業類科畢業生資料；本表含進修部資料。

表1-2-8 高級中等學校(普通科)畢業生其他情況－按縣市別分
111學年度 SY 2022-2023

單位：人；%

	人數					比率				
	畢業生總計	其他情況計	遷居國外	死亡	無法聯繫或不詳	畢業生總計	其他情況計	遷居國外	死亡	無法聯繫或不詳
普通科	**86,815**	**187**	**17**	**4**	**166**	**100.00**	**0.22**	**0.02**	**0.00**	**0.19**
新北市	10,683	19	1	1	17	100.00	0.18	0.01	0.01	0.16
臺北市	16,848	4	-	-	4	100.00	0.02	-	-	0.02
桃園市	8,777	12	-	-	12	100.00	0.14	-	-	0.14
臺中市	11,395	11	-	1	10	100.00	0.10	-	0.01	0.09
臺南市	6,988	38	1	-	37	100.00	0.54	0.01	-	0.53
高雄市	9,644	55	12	-	43	100.00	0.57	0.12	-	0.45
宜蘭縣	1,737	1	-	-	1	100.00	0.06	-	-	0.06
新竹縣	1,453	-	-	-	-	100.00	-	-	-	-
苗栗縣	1,869	3	-	1	2	100.00	0.16	-	0.05	0.11
彰化縣	3,305	9	-	-	9	100.00	0.27	-	-	0.27
南投縣	1,056	1	-	-	1	100.00	0.09	-	-	0.09
雲林縣	2,246	11	-	-	11	100.00	0.49	-	-	0.49
嘉義縣	893	2	2	-	-	100.00	0.22	0.22	-	-
屏東縣	2,395	6	1	1	4	100.00	0.25	0.04	0.04	0.17
臺東縣	172	-	-	-	-	100.00	-	-	-	-
花蓮縣	1,081	-	-	-	-	100.00	-	-	-	-
澎湖縣	253	-	-	-	-	100.00	-	-	-	-
基隆市	1,002	4	-	-	4	100.00	0.40	-	-	0.40
新竹市	2,748	-	-	-	-	100.00	-	-	-	-
嘉義市	1,993	3	-	-	3	100.00	0.15	-	-	0.15
金門縣	277	8	-	-	8	100.00	2.89	-	-	2.89
連江縣	-	-	-	-	-	-	-	-	-	-
國立	**22,049**	**57**	**2**	**-**	**55**	**100.00**	**0.26**	**0.01**	**-**	**0.25**
新北市	22	-	-	-	-	100.00	-	-	-	-
臺北市	1,091	-	-	-	-	100.00	-	-	-	-
桃園市	718	-	-	-	-	100.00	-	-	-	-
臺中市	651	-	-	-	-	100.00	-	-	-	-
臺南市	3,717	37	1	-	36	100.00	1.00	0.03	-	0.97
高雄市	2,281	-	-	-	-	100.00	-	-	-	-
宜蘭縣	1,320	1	-	-	1	100.00	0.08	-	-	0.08
新竹縣	892	-	-	-	-	100.00	-	-	-	-
苗栗縣	1,199	2	-	-	2	100.00	0.17	-	-	0.17
彰化縣	2,085	3	-	-	3	100.00	0.14	-	-	0.14
南投縣	633	-	-	-	-	100.00	-	-	-	-
雲林縣	1,063	-	-	-	-	100.00	-	-	-	-
嘉義縣	236	1	1	-	-	100.00	0.42	0.42	-	-
屏東縣	1,498	-	-	-	-	100.00	-	-	-	-
臺東縣	103	-	-	-	-	100.00	-	-	-	-
花蓮縣	669	-	-	-	-	100.00	-	-	-	-
澎湖縣	253	-	-	-	-	100.00	-	-	-	-
基隆市	454	2	-	-	2	100.00	0.44	-	-	0.44
新竹市	1,443	-	-	-	-	100.00	-	-	-	-
嘉義市	1,444	3	-	-	3	100.00	0.21	-	-	0.21
金門縣	277	8	-	-	8	100.00	2.89	-	-	2.89
連江縣	-	-	-	-	-	-	-	-	-	-

表1-2-8 高級中等學校(普通科)畢業生其他情況－按縣市別分
111學年度 SY 2022-2023

單位：人；%

	人數					比率				
	畢業生總計	其他情況計	遷居國外	死亡	無法聯繫或不詳	畢業生總計	其他情況計	遷居國外	死亡	無法聯繫或不詳
縣市立	**42,981**	**111**	**14**	**3**	**94**	**100.00**	**0.26**	**0.03**	**0.01**	**0.22**
新北市	7,565	17	-	1	16	100.00	0.22	-	0.01	0.21
臺北市	12,819	3	-	-	3	100.00	0.02	-	-	0.02
桃園市	5,812	12	-	-	12	100.00	0.21	-	-	0.21
臺中市	6,409	10	-	1	9	100.00	0.16	-	0.02	0.14
臺南市	495	-	-	-	-	100.00	-	-	-	-
高雄市	5,930	46	12	-	34	100.00	0.78	0.20	-	0.57
宜蘭縣	59	-	-	-	-	100.00	-	-	-	-
新竹縣	353	-	-	-	-	100.00	-	-	-	-
苗栗縣	379	1	-	1	-	100.00	0.26	-	0.26	-
彰化縣	708	6	-	-	6	100.00	0.85	-	-	0.85
南投縣	213	1	-	-	1	100.00	0.47	-	-	0.47
雲林縣	337	11	-	-	11	100.00	3.26	-	-	3.26
嘉義縣	339	1	1	-	-	100.00	0.29	0.29	-	-
屏東縣	484	1	1	-	-	100.00	0.21	0.21	-	-
臺東縣	-	-	-	-	-	-	-	-	-	-
花蓮縣	50	-	-	-	-	100.00	-	-	-	-
澎湖縣	-	-	-	-	-	-	-	-	-	-
基隆市	316	2	-	-	2	100.00	0.63	-	-	0.63
新竹市	713	-	-	-	-	100.00	-	-	-	-
嘉義市	-	-	-	-	-	-	-	-	-	-
金門縣	-	-	-	-	-	-	-	-	-	-
連江縣	-	-	-	-	-	-	-	-	-	-
私立	**21,785**	**19**	**1**	**1**	**17**	**100.00**	**0.09**	**0.00**	**0.00**	**0.08**
新北市	3,096	2	1	-	1	100.00	0.06	0.03	-	0.03
臺北市	2,938	1	-	-	1	100.00	0.03	-	-	0.03
桃園市	2,247	-	-	-	-	100.00	-	-	-	-
臺中市	4,335	1	-	-	1	100.00	0.02	-	-	0.02
臺南市	2,776	1	-	-	1	100.00	0.04	-	-	0.04
高雄市	1,433	9	-	-	9	100.00	0.63	-	-	0.63
宜蘭縣	358	-	-	-	-	100.00	-	-	-	-
新竹縣	208	-	-	-	-	100.00	-	-	-	-
苗栗縣	291	-	-	-	-	100.00	-	-	-	-
彰化縣	512	-	-	-	-	100.00	-	-	-	-
南投縣	210	-	-	-	-	100.00	-	-	-	-
雲林縣	846	-	-	-	-	100.00	-	-	-	-
嘉義縣	318	-	-	-	-	100.00	-	-	-	-
屏東縣	413	5	-	1	4	100.00	1.21	-	0.24	0.97
臺東縣	69	-	-	-	-	100.00	-	-	-	-
花蓮縣	362	-	-	-	-	100.00	-	-	-	-
澎湖縣	-	-	-	-	-	-	-	-	-	-
基隆市	232	-	-	-	-	100.00	-	-	-	-
新竹市	592	-	-	-	-	100.00	-	-	-	-
嘉義市	549	-	-	-	-	100.00	-	-	-	-
金門縣	-	-	-	-	-	-	-	-	-	-
連江縣	-	-	-	-	-	-	-	-	-	-

說明：1. 本表依高級中等學校應屆畢業生升學就業概況調查資料計算。
2. 本表含特教學校附設普通科畢業生資料。

表1-2-8 高級中等學校(專業群科)畢業生其他情況－按縣市別分
111學年度 SY 2022-2023

單位：人；%

	人數					比率				
	畢業生總計	其他情況計	遷居國外	死亡	無法聯繫或不詳	畢業生總計	其他情況計	遷居國外	死亡	無法聯繫或不詳
專業群科	**64,294**	**402**	**139**	**5**	**258**	**100.00**	**0.63**	**0.22**	**0.01**	**0.40**
新北市	7,003	43	3	-	40	100.00	0.61	0.04	-	0.57
臺北市	6,345	14	1	1	12	100.00	0.22	0.02	0.02	0.19
桃園市	7,933	30	21	2	7	100.00	0.38	0.26	0.03	0.09
臺中市	9,819	16	5	-	11	100.00	0.16	0.05	-	0.11
臺南市	4,465	56	1	-	55	100.00	1.25	0.02	-	1.23
高雄市	8,640	104	77	1	26	100.00	1.20	0.89	0.01	0.30
宜蘭縣	1,064	7	-	-	7	100.00	0.66	-	-	0.66
新竹縣	1,259	3	-	-	3	100.00	0.24	-	-	0.24
苗栗縣	1,545	5	-	-	5	100.00	0.32	-	-	0.32
彰化縣	3,999	6	2	-	4	100.00	0.15	0.05	-	0.10
南投縣	1,481	3	-	-	3	100.00	0.20	-	-	0.20
雲林縣	1,824	25	-	-	25	100.00	1.37	-	-	1.37
嘉義縣	684	30	28	-	2	100.00	4.39	4.09	-	0.29
屏東縣	1,471	8	1	-	7	100.00	0.54	0.07	-	0.48
臺東縣	517	12	-	-	12	100.00	2.32	-	-	2.32
花蓮縣	814	7	-	-	7	100.00	0.86	-	-	0.86
澎湖縣	298	-	-	-	-	100.00	-	-	-	-
基隆市	951	1	-	-	1	100.00	0.11	-	-	0.11
新竹市	1,965	6	-	-	6	100.00	0.31	-	-	0.31
嘉義市	2,024	26	-	1	25	100.00	1.28	-	0.05	1.24
金門縣	193	-	-	-	-	100.00	-	-	-	-
連江縣	-	-	-	-	-	-	-	-	-	-
國立	**18,862**	**132**	**1**	**1**	**130**	**100.00**	**0.70**	**0.01**	**0.01**	**0.69**
新北市	-	-	-	-	-	-	-	-	-	-
臺北市	126	-	-	-	-	100.00	-	-	-	-
桃園市	500	-	-	-	-	100.00	-	-	-	-
臺中市	460	-	-	-	-	100.00	-	-	-	-
臺南市	3,250	45	1	-	44	100.00	1.38	0.03	-	1.35
高雄市	1,147	4	-	-	4	100.00	0.35	-	-	0.35
宜蘭縣	1,064	7	-	-	7	100.00	0.66	-	-	0.66
新竹縣	238	-	-	-	-	100.00	-	-	-	-
苗栗縣	1,099	4	-	-	4	100.00	0.36	-	-	0.36
彰化縣	3,149	-	-	-	-	100.00	-	-	-	-
南投縣	1,173	2	-	-	2	100.00	0.17	-	-	0.17
雲林縣	1,402	19	-	-	19	100.00	1.36	-	-	1.36
嘉義縣	468	2	-	-	2	100.00	0.43	-	-	0.43
屏東縣	957	2	-	-	2	100.00	0.21	-	-	0.21
臺東縣	412	12	-	-	12	100.00	2.91	-	-	2.91
花蓮縣	766	6	-	-	6	100.00	0.78	-	-	0.78
澎湖縣	298	-	-	-	-	100.00	-	-	-	-
基隆市	415	1	-	-	1	100.00	0.24	-	-	0.24
新竹市	473	2	-	-	2	100.00	0.42	-	-	0.42
嘉義市	1,272	26	-	1	25	100.00	2.04	-	0.08	1.97
金門縣	193	-	-	-	-	100.00	-	-	-	-
連江縣	-	-	-	-	-	-	-	-	-	-

表1-2-8 高級中等學校(專業群科)畢業生其他情況－按縣市別分
111學年度 SY 2022-2023

單位：人；%

	人數					比率				
	畢業生總計	其他情況計	遷居國外	死亡	無法聯繫或不詳	畢業生總計	其他情況計	遷居國外	死亡	無法聯繫或不詳
縣市立	**13,370**	**22**	**4**	**-**	**18**	**100.00**	**0.16**	**0.03**	**-**	**0.13**
新北市	2,390	7	2	-	5	100.00	0.29	0.08	-	0.21
臺北市	3,423	1	-	-	1	100.00	0.03	-	-	0.03
桃園市	1,269	-	-	-	-	100.00	-	-	-	-
臺中市	3,410	9	1	-	8	100.00	0.26	0.03	-	0.23
臺南市	-	-	-	-	-	-	-	-	-	-
高雄市	2,528	5	1	-	4	100.00	0.20	0.04	-	0.16
宜蘭縣	-	-	-	-	-	-	-	-	-	-
新竹縣	61	-	-	-	-	100.00	-	-	-	-
苗栗縣	153	-	-	-	-	100.00	-	-	-	-
彰化縣	-	-	-	-	-	-	-	-	-	-
南投縣	-	-	-	-	-	-	-	-	-	-
雲林縣	-	-	-	-	-	-	-	-	-	-
嘉義縣	-	-	-	-	-	-	-	-	-	-
屏東縣	-	-	-	-	-	-	-	-	-	-
臺東縣	-	-	-	-	-	-	-	-	-	-
花蓮縣	3	-	-	-	-	100.00	-	-	-	-
澎湖縣	-	-	-	-	-	-	-	-	-	-
基隆市	-	-	-	-	-	-	-	-	-	-
新竹市	133	-	-	-	-	100.00	-	-	-	-
嘉義市	-	-	-	-	-	-	-	-	-	-
金門縣	-	-	-	-	-	-	-	-	-	-
連江縣	-	-	-	-	-	-	-	-	-	-
私立	**32,062**	**248**	**134**	**4**	**110**	**100.00**	**0.77**	**0.42**	**0.01**	**0.34**
新北市	4,613	36	1	-	35	100.00	0.78	0.02	-	0.76
臺北市	2,796	13	1	1	11	100.00	0.46	0.04	0.04	0.39
桃園市	6,164	30	21	2	7	100.00	0.49	0.34	0.03	0.11
臺中市	5,949	7	4	-	3	100.00	0.12	0.07	-	0.05
臺南市	1,215	11	-	-	11	100.00	0.91	-	-	0.91
高雄市	4,965	95	76	1	18	100.00	1.91	1.53	0.02	0.36
宜蘭縣	-	-	-	-	-	-	-	-	-	-
新竹縣	960	3	-	-	3	100.00	0.31	-	-	0.31
苗栗縣	293	1	-	-	1	100.00	0.34	-	-	0.34
彰化縣	850	6	2	-	4	100.00	0.71	0.24	-	0.47
南投縣	308	1	-	-	1	100.00	0.32	-	-	0.32
雲林縣	422	6	-	-	6	100.00	1.42	-	-	1.42
嘉義縣	216	28	28	-	-	100.00	12.96	12.96	-	-
屏東縣	514	6	1	-	5	100.00	1.17	0.19	-	0.97
臺東縣	105	-	-	-	-	100.00	-	-	-	-
花蓮縣	45	1	-	-	1	100.00	2.22	-	-	2.22
澎湖縣	-	-	-	-	-	-	-	-	-	-
基隆市	536	-	-	-	-	100.00	-	-	-	-
新竹市	1,359	4	-	-	4	100.00	0.29	-	-	0.29
嘉義市	752	-	-	-	-	100.00	-	-	-	-
金門縣	-	-	-	-	-	-	-	-	-	-
連江縣	-	-	-	-	-	-	-	-	-	-

說明：1. 本表依高級中等學校應屆畢業生升學就業概況調查資料計算。
2. 本表含大專校院附設職業類科畢業生資料。

表1-2-8 高級中等學校(綜合高中)畢業生其他情況－按縣市別分
111學年度 SY 2022-2023

單位：人；%

	人數					比率				
	畢業生總計	其他情況計	遷居國外	死亡	無法聯繫或不詳	畢業生總計	其他情況計	遷居國外	死亡	無法聯繫或不詳
綜合高中	**7,130**	**35**	**1**	**1**	**33**	**100.00**	**0.49**	**0.01**	**0.01**	**0.46**
新北市	1,214	4	-	-	4	100.00	0.33	-	-	0.33
臺北市	503	-	-	-	-	100.00	-	-	-	-
桃園市	231	-	-	-	-	100.00	-	-	-	-
臺中市	480	3	-	-	3	100.00	0.63	-	-	0.63
臺南市	701	-	-	-	-	100.00	-	-	-	-
高雄市	182	1	-	-	1	100.00	0.55	-	-	0.55
宜蘭縣	260	1	-	-	1	100.00	0.38	-	-	0.38
新竹縣	287	-	-	-	-	100.00	-	-	-	-
苗栗縣	108	-	-	-	-	100.00	-	-	-	-
彰化縣	976	-	-	-	-	100.00	-	-	-	-
南投縣	291	8	-	-	8	100.00	2.75	-	-	2.75
雲林縣	318	-	-	-	-	100.00	-	-	-	-
嘉義縣	-	-	-	-	-	-	-	-	-	-
屏東縣	213	3	1	-	2	100.00	1.41	0.47	-	0.94
臺東縣	549	5	-	-	5	100.00	0.91	-	-	0.91
花蓮縣	244	1	-	-	1	100.00	0.41	-	-	0.41
澎湖縣	-	-	-	-	-	-	-	-	-	-
基隆市	51	1	-	1	-	100.00	1.96	-	1.96	-
新竹市	270	1	-	-	1	100.00	0.37	-	-	0.37
嘉義市	185	7	-	-	7	100.00	3.78	-	-	3.78
金門縣	-	-	-	-	-	-	-	-	-	-
連江縣	67	-	-	-	-	100.00	-	-	-	-
國立	**3,845**	**27**	**1**	**1**	**25**	**100.00**	**0.70**	**0.03**	**0.03**	**0.65**
新北市	450	-	-	-	-	100.00	-	-	-	-
臺北市	-	-	-	-	-	-	-	-	-	-
桃園市	-	-	-	-	-	-	-	-	-	-
臺中市	-	-	-	-	-	-	-	-	-	-
臺南市	580	-	-	-	-	100.00	-	-	-	-
高雄市	22	1	-	-	1	100.00	4.55	-	-	4.55
宜蘭縣	235	1	-	-	1	100.00	0.43	-	-	0.43
新竹縣	131	-	-	-	-	100.00	-	-	-	-
苗栗縣	-	-	-	-	-	-	-	-	-	-
彰化縣	732	-	-	-	-	100.00	-	-	-	-
南投縣	291	8	-	-	8	100.00	2.75	-	-	2.75
雲林縣	147	-	-	-	-	100.00	-	-	-	-
嘉義縣	-	-	-	-	-	-	-	-	-	-
屏東縣	213	3	1	-	2	100.00	1.41	0.47	-	0.94
臺東縣	541	5	-	-	5	100.00	0.92	-	-	0.92
花蓮縣	-	-	-	-	-	-	-	-	-	-
澎湖縣	-	-	-	-	-	-	-	-	-	-
基隆市	51	1	-	1	-	100.00	1.96	-	1.96	-
新竹市	270	1	-	-	1	100.00	0.37	-	-	0.37
嘉義市	115	7	-	-	7	100.00	6.09	-	-	6.09
金門縣	-	-	-	-	-	-	-	-	-	-
連江縣	67	-	-	-	-	100.00	-	-	-	-

表1-2-8 高級中等學校(綜合高中)畢業生其他情況－按縣市別分
111學年度 SY 2022-2023

單位：人；%

	人數					比率				
	畢業生總計	其他情況計	遷居國外	死亡	無法聯繫或不詳	畢業生總計	其他情況計	遷居國外	死亡	無法聯繫或不詳
縣市立	**1,707**	**7**	**-**	**-**	**7**	**100.00**	**0.41**	**-**	**-**	**0.41**
新北市	498	4	-	-	4	100.00	0.80	-	-	0.80
臺北市	478	-	-	-	-	100.00	-	-	-	-
桃園市	125	-	-	-	-	100.00	-	-	-	-
臺中市	416	3	-	-	3	100.00	0.72	-	-	0.72
臺南市	-	-	-	-	-	-	-	-	-	-
高雄市	106	-	-	-	-	100.00	-	-	-	-
宜蘭縣	25	-	-	-	-	100.00	-	-	-	-
新竹縣	-	-	-	-	-	-	-	-	-	-
苗栗縣	51	-	-	-	-	100.00	-	-	-	-
彰化縣	-	-	-	-	-	-	-	-	-	-
南投縣	-	-	-	-	-	-	-	-	-	-
雲林縣	-	-	-	-	-	-	-	-	-	-
嘉義縣	-	-	-	-	-	-	-	-	-	-
屏東縣	-	-	-	-	-	-	-	-	-	-
臺東縣	8	-	-	-	-	100.00	-	-	-	-
花蓮縣	-	-	-	-	-	-	-	-	-	-
澎湖縣	-	-	-	-	-	-	-	-	-	-
基隆市	-	-	-	-	-	-	-	-	-	-
新竹市	-	-	-	-	-	-	-	-	-	-
嘉義市	-	-	-	-	-	-	-	-	-	-
金門縣	-	-	-	-	-	-	-	-	-	-
連江縣	-	-	-	-	-	-	-	-	-	-
私立	**1,578**	**1**	**-**	**-**	**1**	**100.00**	**0.06**	**-**	**-**	**0.06**
新北市	266	-	-	-	-	100.00	-	-	-	-
臺北市	25	-	-	-	-	100.00	-	-	-	-
桃園市	106	-	-	-	-	100.00	-	-	-	-
臺中市	64	-	-	-	-	100.00	-	-	-	-
臺南市	121	-	-	-	-	100.00	-	-	-	-
高雄市	54	-	-	-	-	100.00	-	-	-	-
宜蘭縣	-	-	-	-	-	-	-	-	-	-
新竹縣	156	-	-	-	-	100.00	-	-	-	-
苗栗縣	57	-	-	-	-	100.00	-	-	-	-
彰化縣	244	-	-	-	-	100.00	-	-	-	-
南投縣	-	-	-	-	-	-	-	-	-	-
雲林縣	171	-	-	-	-	100.00	-	-	-	-
嘉義縣	-	-	-	-	-	-	-	-	-	-
屏東縣	-	-	-	-	-	-	-	-	-	-
臺東縣	-	-	-	-	-	-	-	-	-	-
花蓮縣	244	1	-	-	1	100.00	0.41	-	-	0.41
澎湖縣	-	-	-	-	-	-	-	-	-	-
基隆市	-	-	-	-	-	-	-	-	-	-
新竹市	-	-	-	-	-	-	-	-	-	-
嘉義市	70	-	-	-	-	100.00	-	-	-	-
金門縣	-	-	-	-	-	-	-	-	-	-
連江縣	-	-	-	-	-	-	-	-	-	-

說明：本表依高級中等學校應屆畢業生升學就業概況調查資料計算。

表1-2-8 高級中等學校(實用技能學程)畢業生其他情況－按縣市別分
111學年度 SY 2022-2023

單位：人；%

	人數					比率				
	畢業生總計	其他情況計	遷居國外	死亡	無法聯繫或不詳	畢業生總計	其他情況計	遷居國外	死亡	無法聯繫或不詳
實用技能學程	**6,691**	**68**	**1**	**1**	**66**	**100.00**	**1.02**	**0.01**	**0.01**	**0.99**
新北市	113	-	-	-	-	100.00	-	-	-	-
臺北市	110	-	-	-	-	100.00	-	-	-	-
桃園市	740	-	-	-	-	100.00	-	-	-	-
臺中市	1,486	3	-	-	3	100.00	0.20	-	-	0.20
臺南市	710	22	-	-	22	100.00	3.10	-	-	3.10
高雄市	942	2	-	-	2	100.00	0.21	-	-	0.21
宜蘭縣	129	5	-	-	5	100.00	3.88	-	-	3.88
新竹縣	251	7	-	-	7	100.00	2.79	-	-	2.79
苗栗縣	212	1	-	1	-	100.00	0.47	-	0.47	-
彰化縣	668	6	-	-	6	100.00	0.90	-	-	0.90
南投縣	137	-	-	-	-	100.00	-	-	-	-
雲林縣	314	4	-	-	4	100.00	1.27	-	-	1.27
嘉義縣	142	1	-	-	1	100.00	0.70	-	-	0.70
屏東縣	82	1	-	-	1	100.00	1.22	-	-	1.22
臺東縣	21	-	-	-	-	100.00	-	-	-	-
花蓮縣	-	-	-	-	-	-	-	-	-	-
澎湖縣	8	-	-	-	-	100.00	-	-	-	-
基隆市	53	-	-	-	-	100.00	-	-	-	-
新竹市	136	2	-	-	2	100.00	1.47	-	-	1.47
嘉義市	437	14	1	-	13	100.00	3.20	0.23	-	2.97
金門縣	-	-	-	-	-	-	-	-	-	-
連江縣	-	-	-	-	-	-	-	-	-	-
國立	**1,555**	**51**	**-**	**-**	**51**	**100.00**	**3.28**	**-**	**-**	**3.28**
新北市	-	-	-	-	-	-	-	-	-	-
臺北市	-	-	-	-	-	-	-	-	-	-
桃園市	21	-	-	-	-	100.00	-	-	-	-
臺中市	127	-	-	-	-	100.00	-	-	-	-
臺南市	357	21	-	-	21	100.00	5.88	-	-	5.88
高雄市	41	-	-	-	-	100.00	-	-	-	-
宜蘭縣	129	5	-	-	5	100.00	3.88	-	-	3.88
新竹縣	-	-	-	-	-	-	-	-	-	-
苗栗縣	21	-	-	-	-	100.00	-	-	-	-
彰化縣	341	6	-	-	6	100.00	1.76	-	-	1.76
南投縣	32	-	-	-	-	100.00	-	-	-	-
雲林縣	116	4	-	-	4	100.00	3.45	-	-	3.45
嘉義縣	20	-	-	-	-	100.00	-	-	-	-
屏東縣	57	-	-	-	-	100.00	-	-	-	-
臺東縣	-	-	-	-	-	-	-	-	-	-
花蓮縣	-	-	-	-	-	-	-	-	-	-
澎湖縣	8	-	-	-	-	100.00	-	-	-	-
基隆市	14	-	-	-	-	100.00	-	-	-	-
新竹市	109	2	-	-	2	100.00	1.83	-	-	1.83
嘉義市	162	13	-	-	13	100.00	8.02	-	-	8.02
金門縣	-	-	-	-	-	-	-	-	-	-
連江縣	-	-	-	-	-	-	-	-	-	-

表1-2-8 高級中等學校(實用技能學程)畢業生其他情況－按縣市別分
111學年度 SY 2022-2023

單位：人；%

	人數					比率				
	畢業生總計	其他情況計	遷居國外	死亡	無法聯繫或不詳	畢業生總計	其他情況計	遷居國外	死亡	無法聯繫或不詳
縣市立	**290**	**-**	**-**	**-**	**-**	**100.00**	**-**	**-**	**-**	**-**
新北市	29	-	-	-	-	100.00	-	-	-	-
臺北市	25	-	-	-	-	100.00	-	-	-	-
桃園市	-	-	-	-	-	-	-	-	-	-
臺中市	210	-	-	-	-	100.00	-	-	-	-
臺南市	-	-	-	-	-	-	-	-	-	-
高雄市	26	-	-	-	-	100.00	-	-	-	-
宜蘭縣	-	-	-	-	-	-	-	-	-	-
新竹縣	-	-	-	-	-	-	-	-	-	-
苗栗縣	-	-	-	-	-	-	-	-	-	-
彰化縣	-	-	-	-	-	-	-	-	-	-
南投縣	-	-	-	-	-	-	-	-	-	-
雲林縣	-	-	-	-	-	-	-	-	-	-
嘉義縣	-	-	-	-	-	-	-	-	-	-
屏東縣	-	-	-	-	-	-	-	-	-	-
臺東縣	-	-	-	-	-	-	-	-	-	-
花蓮縣	-	-	-	-	-	-	-	-	-	-
澎湖縣	-	-	-	-	-	-	-	-	-	-
基隆市	-	-	-	-	-	-	-	-	-	-
新竹市	-	-	-	-	-	-	-	-	-	-
嘉義市	-	-	-	-	-	-	-	-	-	-
金門縣	-	-	-	-	-	-	-	-	-	-
連江縣	-	-	-	-	-	-	-	-	-	-
私立	**4,846**	**17**	**1**	**1**	**15**	**100.00**	**0.35**	**0.02**	**0.02**	**0.31**
新北市	84	-	-	-	-	100.00	-	-	-	-
臺北市	85	-	-	-	-	100.00	-	-	-	-
桃園市	719	-	-	-	-	100.00	-	-	-	-
臺中市	1,149	3	-	-	3	100.00	0.26	-	-	0.26
臺南市	353	1	-	-	1	100.00	0.28	-	-	0.28
高雄市	875	2	-	-	2	100.00	0.23	-	-	0.23
宜蘭縣	-	-	-	-	-	-	-	-	-	-
新竹縣	251	7	-	-	7	100.00	2.79	-	-	2.79
苗栗縣	191	1	-	1	-	100.00	0.52	-	0.52	-
彰化縣	327	-	-	-	-	100.00	-	-	-	-
南投縣	105	-	-	-	-	100.00	-	-	-	-
雲林縣	198	-	-	-	-	100.00	-	-	-	-
嘉義縣	122	1	-	-	1	100.00	0.82	-	-	0.82
屏東縣	25	1	-	-	1	100.00	4.00	-	-	4.00
臺東縣	21	-	-	-	-	100.00	-	-	-	-
花蓮縣	-	-	-	-	-	-	-	-	-	-
澎湖縣	-	-	-	-	-	-	-	-	-	-
基隆市	39	-	-	-	-	100.00	-	-	-	-
新竹市	27	-	-	-	-	100.00	-	-	-	-
嘉義市	275	1	1	-	-	100.00	0.36	0.36	-	-
金門縣	-	-	-	-	-	-	-	-	-	-
連江縣	-	-	-	-	-	-	-	-	-	-

說明：1. 本表依高級中等學校應屆畢業生升學就業概況調查資料計算。
2. 本表含特教學校附設實用技能學程畢業生資料。

表1-2-8 高級中等學校(進修部)畢業生其他情況－按縣市別分
111學年度 SY 2022-2023

單位：人；%

	人數					比率				
	畢業生總計	其他情況計	遷居國外	死亡	無法聯繫或不詳	畢業生總計	其他情況計	遷居國外	死亡	無法聯繫或不詳
進修部	**6,551**	**88**	**3**	**1**	**84**	**100.00**	**1.34**	**0.05**	**0.02**	**1.28**
新北市	813	13	-	-	13	100.00	1.60	-	-	1.60
臺北市	1,229	18	-	-	18	100.00	1.46	-	-	1.46
桃園市	779	3	-	1	2	100.00	0.39	-	0.13	0.26
臺中市	1,147	34	-	-	34	100.00	2.96	-	-	2.96
臺南市	412	3	-	-	3	100.00	0.73	-	-	0.73
高雄市	482	2	-	-	2	100.00	0.41	-	-	0.41
宜蘭縣	106	-	-	-	-	100.00	-	-	-	-
新竹縣	189	-	-	-	-	100.00	-	-	-	-
苗栗縣	107	-	-	-	-	100.00	-	-	-	-
彰化縣	345	5	-	-	5	100.00	1.45	-	-	1.45
南投縣	119	5	1	-	4	100.00	4.20	0.84	-	3.36
雲林縣	101	2	-	-	2	100.00	1.98	-	-	1.98
嘉義縣	27	-	-	-	-	100.00	-	-	-	-
屏東縣	145	-	-	-	-	100.00	-	-	-	-
臺東縣	41	-	-	-	-	100.00	-	-	-	-
花蓮縣	78	-	-	-	-	100.00	-	-	-	-
澎湖縣	-	-	-	-	-	-	-	-	-	-
基隆市	71	1	-	-	1	100.00	1.41	-	-	1.41
新竹市	261	2	2	-	-	100.00	0.77	0.77	-	-
嘉義市	86	-	-	-	-	100.00	-	-	-	-
金門縣	13	-	-	-	-	100.00	-	-	-	-
連江縣	-	-	-	-	-	-	-	-	-	-
國立	**1,377**	**18**	**1**	**1**	**16**	**100.00**	**1.31**	**0.07**	**0.07**	**1.16**
新北市	-	-	-	-	-	-	-	-	-	-
臺北市	-	-	-	-	-	-	-	-	-	-
桃園市	61	1	-	1	-	100.00	1.64	-	1.64	-
臺中市	43	-	-	-	-	100.00	-	-	-	-
臺南市	204	2	-	-	2	100.00	0.98	-	-	0.98
高雄市	103	2	-	-	2	100.00	1.94	-	-	1.94
宜蘭縣	106	-	-	-	-	100.00	-	-	-	-
新竹縣	19	-	-	-	-	100.00	-	-	-	-
苗栗縣	32	-	-	-	-	100.00	-	-	-	-
彰化縣	337	5	-	-	5	100.00	1.48	-	-	1.48
南投縣	119	5	1	-	4	100.00	4.20	0.84	-	3.36
雲林縣	37	2	-	-	2	100.00	5.41	-	-	5.41
嘉義縣	27	-	-	-	-	100.00	-	-	-	-
屏東縣	57	-	-	-	-	100.00	-	-	-	-
臺東縣	41	-	-	-	-	100.00	-	-	-	-
花蓮縣	32	-	-	-	-	100.00	-	-	-	-
澎湖縣	-	-	-	-	-	-	-	-	-	-
基隆市	44	1	-	-	1	100.00	2.27	-	-	2.27
新竹市	46	-	-	-	-	100.00	-	-	-	-
嘉義市	56	-	-	-	-	100.00	-	-	-	-
金門縣	13	-	-	-	-	100.00	-	-	-	-
連江縣	-	-	-	-	-	-	-	-	-	-

表1-2-8 高級中等學校(進修部)畢業生其他情況－按縣市別分
111學年度 SY 2022-2023

單位：人；%

	人數					比率				
	畢業生總計	其他情況計	遷居國外	死亡	無法聯繫或不詳	畢業生總計	其他情況計	遷居國外	死亡	無法聯繫或不詳
縣市立	**964**	**4**	**-**	**-**	**4**	**100.00**	**0.41**	**-**	**-**	**0.41**
新北市	409	1	-	-	1	100.00	0.24	-	-	0.24
臺北市	116	1	-	-	1	100.00	0.86	-	-	0.86
桃園市	38	-	-	-	-	100.00	-	-	-	-
臺中市	260	2	-	-	2	100.00	0.77	-	-	0.77
臺南市	-	-	-	-	-	-	-	-	-	-
高雄市	128	-	-	-	-	100.00	-	-	-	-
宜蘭縣	-	-	-	-	-	-	-	-	-	-
新竹縣	-	-	-	-	-	-	-	-	-	-
苗栗縣	-	-	-	-	-	-	-	-	-	-
彰化縣	8	-	-	-	-	100.00	-	-	-	-
南投縣	-	-	-	-	-	-	-	-	-	-
雲林縣	-	-	-	-	-	-	-	-	-	-
嘉義縣	-	-	-	-	-	-	-	-	-	-
屏東縣	-	-	-	-	-	-	-	-	-	-
臺東縣	-	-	-	-	-	-	-	-	-	-
花蓮縣	-	-	-	-	-	-	-	-	-	-
澎湖縣	-	-	-	-	-	-	-	-	-	-
基隆市	-	-	-	-	-	-	-	-	-	-
新竹市	5	-	-	-	-	100.00	-	-	-	-
嘉義市	-	-	-	-	-	-	-	-	-	-
金門縣	-	-	-	-	-	-	-	-	-	-
連江縣	-	-	-	-	-	-	-	-	-	-
私立	**4,210**	**66**	**2**	**-**	**64**	**100.00**	**1.57**	**0.05**	**-**	**1.52**
新北市	404	12	-	-	12	100.00	2.97	-	-	2.97
臺北市	1,113	17	-	-	17	100.00	1.53	-	-	1.53
桃園市	680	2	-	-	2	100.00	0.29	-	-	0.29
臺中市	844	32	-	-	32	100.00	3.79	-	-	3.79
臺南市	208	1	-	-	1	100.00	0.48	-	-	0.48
高雄市	251	-	-	-	-	100.00	-	-	-	-
宜蘭縣	-	-	-	-	-	-	-	-	-	-
新竹縣	170	-	-	-	-	100.00	-	-	-	-
苗栗縣	75	-	-	-	-	100.00	-	-	-	-
彰化縣	-	-	-	-	-	-	-	-	-	-
南投縣	-	-	-	-	-	-	-	-	-	-
雲林縣	64	-	-	-	-	100.00	-	-	-	-
嘉義縣	-	-	-	-	-	-	-	-	-	-
屏東縣	88	-	-	-	-	100.00	-	-	-	-
臺東縣	-	-	-	-	-	-	-	-	-	-
花蓮縣	46	-	-	-	-	100.00	-	-	-	-
澎湖縣	-	-	-	-	-	-	-	-	-	-
基隆市	27	-	-	-	-	100.00	-	-	-	-
新竹市	210	2	2	-	-	100.00	0.95	0.95	-	-
嘉義市	30	-	-	-	-	100.00	-	-	-	-
金門縣	-	-	-	-	-	-	-	-	-	-
連江縣	-	-	-	-	-	-	-	-	-	-

說明：本表依高級中等學校應屆畢業生升學就業概況調查資料計算。

表1-2-9 高級中等學校畢業生升學情形－按群別分

111學年度 SY 2022-2023

單位：人；%

	人數															比率														
	畢業生總計	已升學計	公立大學日間部	公立大學進修學士班	私立大學日間部	私立大學進修學士班	公立二專日間部	公立二專進修(夜間)部	私立二專日間部	私立二專進修(夜間)部	警察大學	警察專科學校	軍事院校	赴國外、大陸就讀	其他學校	畢業生總計	已升學計	公立大學日間部	公立大學進修學士班	私立大學日間部	私立大學進修學士班	公立二專日間部	公立二專進修(夜間)部	私立二專日間部	私立二專進修(夜間)部	警察大學	警察專科學校	軍事院校	赴國外、大陸就讀	其他學校
總計	**171,481**	**148,902**	**59,852**	**2,886**	**77,450**	**4,466**	**292**	**106**	**94**	**186**	**147**	**555**	**1,258**	**1,544**	**66**	**100.00**	**86.83**	**34.90**	**1.68**	**45.17**	**2.60**	**0.17**	**0.06**	**0.05**	**0.11**	**0.09**	**0.32**	**0.73**	**0.90**	**0.04**
普通科	86,815	83,919	38,937	335	41,438	281	21	3	21	2	139	481	843	1,387	31	100.00	96.66	44.85	0.39	47.73	0.32	0.02	0.00	0.02	0.00	0.16	0.55	0.97	1.60	0.04
專業群科	64,294	53,134	18,230	2,071	29,133	2,792	235	63	50	108	7	26	303	99	17	100.00	82.64	28.35	3.22	45.31	4.34	0.37	0.10	0.08	0.17	0.01	0.04	0.47	0.15	0.03
機械群	5,328	4,585	2,176	425	1,734	179	17	8	1	2	-	4	37	-	2	100.00	86.05	40.84	7.98	32.55	3.36	0.32	0.15	0.02	0.04	-	0.08	0.69	-	0.04
動力機械群	3,674	2,437	753	117	1,039	403	38	1	-	6	-	3	75	2	-	100.00	66.33	20.50	3.18	28.28	10.97	1.03	0.03	-	0.16	-	0.08	2.04	0.05	-
電機與電子群	10,669	9,338	4,344	340	4,129	392	45	3	3	10	2	4	57	6	3	100.00	87.52	40.72	3.19	38.70	3.67	0.42	0.03	0.03	0.09	0.02	0.04	0.53	0.06	0.03
化工群	1,050	995	773	19	187	4	-	-	-	-	-	3	8	1	-	100.00	94.76	73.62	1.81	17.81	0.38	-	-	-	-	-	0.29	0.76	0.10	-
土木與建築群	1,416	1,274	649	28	530	41	14	2	1	-	-	-	7	1	1	100.00	89.97	45.83	1.98	37.43	2.90	0.99	0.14	0.07	-	-	-	0.49	0.07	0.07
商業與管理群	12,041	11,037	4,508	365	5,833	231	10	12	4	11	1	6	44	11	1	100.00	91.66	37.44	3.03	48.44	1.92	0.08	0.10	0.03	0.09	0.01	0.05	0.37	0.09	0.01
外語群	4,147	3,923	1,337	149	2,325	60	2	5	1	1	1	3	4	30	5	100.00	94.60	32.24	3.59	56.06	1.45	0.05	0.12	0.02	0.02	0.02	0.07	0.10	0.72	0.12
設計群	6,148	5,468	950	131	4,127	183	22	6	8	1	-	1	22	16	1	100.00	88.94	15.45	2.13	67.13	2.98	0.36	0.10	0.13	0.02	-	0.02	0.36	0.26	0.02
農業群	1,390	1,165	655	73	364	49	11	3	5	-	-	-	5	-	-	100.00	83.81	47.12	5.25	26.19	3.53	0.79	0.22	0.36	-	-	-	0.36	-	-
食品群	1,125	882	362	38	459	17	2	-	-	-	-	-	3	-	1	100.00	78.40	32.18	3.38	40.80	1.51	0.18	-	-	-	-	-	0.27	-	0.09
家政群	4,576	3,396	446	91	2,474	306	26	14	4	20	2	1	5	4	3	100.00	74.21	9.75	1.99	54.06	6.69	0.57	0.31	0.09	0.44	0.04	0.02	0.11	0.09	0.07
餐旅群	9,074	6,433	865	226	4,432	745	34	6	20	54	-	1	26	24	-	100.00	70.89	9.53	2.49	48.84	8.21	0.37	0.07	0.22	0.60	-	0.01	0.29	0.26	-
水產群	97	72	67	-	4	-	-	-	-	-	-	-	1	-	-	100.00	74.23	69.07	-	4.12	-	-	-	-	-	-	-	1.03	-	-
海事群	198	111	81	8	17	-	-	1	1	1	-	-	2	-	-	100.00	56.06	40.91	4.04	8.59	-	-	0.51	0.51	0.51	-	-	1.01	-	-
藝術群	2,099	1,833	261	55	1,327	162	10	2	2	2	1	-	7	4	-	100.00	87.33	12.43	2.62	63.22	7.72	0.48	0.10	0.10	0.10	0.05	-	0.33	0.19	-
服務群	1,262	185	3	6	152	20	4	-	-	-	-	-	-	-	-	100.00	14.66	0.24	0.48	12.04	1.58	0.32	-	-	-	-	-	-	-	-
綜合	-	-	-	-	-	-	-	-	-	-	-	-	-	-	-	-	-	-	-	-	-	-	-	-	-	-	-	-	-	-
綜合高中	7,130	6,610	2,166	41	4,129	88	1	-	-	-	-	46	88	51	-	100.00	92.71	30.38	0.58	57.91	1.23	0.01	-	-	-	-	0.65	1.23	0.72	-
學術學程	4,676	4,475	1,340	13	2,949	13	-	-	-	-	-	46	78	36	-	100.00	95.70	28.66	0.28	63.07	0.28	-	-	-	-	-	0.98	1.67	0.77	-
專門學程	2,454	2,135	826	28	1,180	75	1	-	-	-	-	-	10	15	-	100.00	87.00	33.66	1.14	48.08	3.06	0.04	-	-	-	-	-	0.41	0.61	-
機械群	102	96	71	-	25	-	-	-	-	-	-	-	-	-	-	100.00	94.12	69.61	-	24.51	-	-	-	-	-	-	-	-	-	-
動力機械群	9	5	2	-	3	-	-	-	-	-	-	-	-	-	-	100.00	55.56	22.22	-	33.33	-	-	-	-	-	-	-	-	-	-
電機與電子群	319	265	150	2	98	14	-	-	-	-	-	-	1	-	-	100.00	83.07	47.02	0.63	30.72	4.39	-	-	-	-	-	-	0.31	-	-
化工群	171	168	70	-	98	-	-	-	-	-	-	-	-	-	-	100.00	98.25	40.94	-	57.31	-	-	-	-	-	-	-	-	-	-
土木與建築群	72	70	59	-	11	-	-	-	-	-	-	-	-	-	-	100.00	97.22	81.94	-	15.28	-	-	-	-	-	-	-	-	-	-
商業與管理群	663	600	207	8	369	8	-	-	-	-	-	-	4	4	-	100.00	90.50	31.22	1.21	55.66	1.21	-	-	-	-	-	-	0.60	0.60	-
外語群	158	147	24	-	111	1	-	-	-	-	-	-	1	10	-	100.00	93.04	15.19	-	70.25	0.63	-	-	-	-	-	-	0.63	6.33	-
設計群	215	203	36	10	136	20	1	-	-	-	-	-	-	-	-	100.00	94.42	16.74	4.65	63.26	9.30	0.47	-	-	-	-	-	-	-	-
農業群	45	42	38	-	4	-	-	-	-	-	-	-	-	-	-	100.00	93.33	84.44	-	8.89	-	-	-	-	-	-	-	-	-	-
食品群	85	77	47	-	30	-	-	-	-	-	-	-	-	-	-	100.00	90.59	55.29	-	35.29	-	-	-	-	-	-	-	-	-	-
家政群	144	114	27	1	79	7	-	-	-	-	-	-	-	-	-	100.00	79.17	18.75	0.69	54.86	4.86	-	-	-	-	-	-	-	-	-
餐旅群	399	294	84	7	175	25	-	-	-	-	-	-	3	-	-	100.00	73.68	21.05	1.75	43.86	6.27	-	-	-	-	-	-	0.75	-	-
水產群	20	18	9	-	8	-	-	-	-	-	-	-	1	-	-	100.00	90.00	45.00	-	40.00	-	-	-	-	-	-	-	5.00	-	-
海事群	-	-	-	-	-	-	-	-	-	-	-	-	-	-	-	-	-	-	-	-	-	-	-	-	-	-	-	-	-	-
藝術群	-	-	-	-	-	-	-	-	-	-	-	-	-	-	-	-	-	-	-	-	-	-	-	-	-	-	-	-	-	-
綜合	52	36	2	-	33	-	-	-	-	-	-	-	-	1	-	100.00	69.23	3.85	-	63.46	-	-	-	-	-	-	-	-	1.92	-
實用技能學程	6,691	3,558	383	205	2,196	693	19	7	14	28	1	-	12	-	-	100.00	53.18	5.72	3.06	32.82	10.36	0.28	0.10	0.21	0.42	0.01	-	0.18	-	-
機械群	355	248	92	48	82	25	-	-	-	-	-	-	1	-	-	100.00	69.86	25.92	13.52	23.10	7.04	-	-	-	-	-	-	0.28	-	-

表1-2-9 高級中等學校畢業生升學情形－按群別分

111學年度 SY 2022-2023

單位：人；%

	人數															比率														
	畢業生總計	已升學計	公立大學日間部	公立大學進修學士班	私立大學日間部	私立大學進修學士班	公立二專日間部	公立二專進修(夜間)部	私立二專日間部	私立二專進修(夜間)部	警察大學	警察專科學校	軍事院校	赴國外、大陸就讀	其他學校	畢業生總計	已升學計	公立大學日間部	公立大學進修學士班	私立大學日間部	私立大學進修學士班	公立二專日間部	公立二專進修(夜間)部	私立二專日間部	私立二專進修(夜間)部	警察大學	警察專科學校	軍事院校	赴國外、大陸就讀	其他學校
動力機械群	703	256	13	6	117	112	-	-	4	3	-	-	1	-	-	100.00	36.42	1.85	0.85	16.64	15.93	-	-	0.57	0.43	-	-	0.14	-	-
電機與電子群	895	485	79	63	209	131	1	1	-	-	-	-	1	-	-	100.00	54.19	8.83	7.04	23.35	14.64	0.11	0.11	-	-	-	-	0.11	-	-
化工群	26	23	14	2	7	-	-	-	-	-	-	-	-	-	-	100.00	88.46	53.85	7.69	26.92	-	-	-	-	-	-	-	-	-	-
土木與建築群	77	53	7	16	18	12	-	-	-	-	-	-	-	-	-	100.00	68.83	9.09	20.78	23.38	15.58	-	-	-	-	-	-	-	-	-
商業與管理群	495	326	54	14	243	12	-	1	1	-	-	-	1	-	-	100.00	65.86	10.91	2.83	49.09	2.42	-	0.20	0.20	-	-	-	0.20	-	-
設計群	197	137	7	13	108	8	-	-	-	1	-	-	-	-	-	100.00	69.54	3.55	6.60	54.82	4.06	-	-	-	0.51	-	-	-	-	-
農業群	246	167	43	8	76	30	10	-	-	-	-	-	-	-	-	100.00	67.89	17.48	3.25	30.89	12.20	4.07	-	-	-	-	-	-	-	-
食品群	285	153	7	4	91	48	-	-	-	-	-	-	3	-	-	100.00	53.68	2.46	1.40	31.93	16.84	-	-	-	-	-	-	1.05	-	-
餐旅群	2,578	1,273	42	21	912	271	-	3	6	15	1	-	2	-	-	100.00	49.38	1.63	0.81	35.38	10.51	-	0.12	0.23	0.58	0.04	-	0.08	-	-
水產群	9	9	7	-	2	-	-	-	-	-	-	-	-	-	-	100.00	100.00	77.78	-	22.22	-	-	-	-	-	-	-	-	-	-
海事群	11	6	2	-	4	-	-	-	-	-	-	-	-	-	-	100.00	54.55	18.18	-	36.36	-	-	-	-	-	-	-	-	-	-
藝術群	124	100	11	2	83	4	-	-	-	-	-	-	-	-	-	100.00	80.65	8.87	1.61	66.94	3.23	-	-	-	-	-	-	-	-	-
美容造型群	690	322	5	8	244	40	8	2	3	9	-	-	3	-	-	100.00	46.67	0.72	1.16	35.36	5.80	1.16	0.29	0.43	1.30	-	-	0.43	-	-
進修部	6,551	1,681	136	234	554	612	16	33	9	48	-	2	12	7	18	100.00	25.66	2.08	3.57	8.46	9.34	0.24	0.50	0.14	0.73	-	0.03	0.18	0.11	0.27
普通科	413	112	16	19	31	33	-	-	-	-	-	1	7	1	4	100.00	27.12	3.87	4.60	7.51	7.99	-	-	-	-	-	0.24	1.69	0.24	0.97
專業群科	6,138	1,569	120	215	523	579	16	33	9	48	-	1	5	6	14	100.00	25.56	1.96	3.50	8.52	9.43	0.26	0.54	0.15	0.78	-	0.02	0.08	0.10	0.23
機械群	319	118	16	9	48	41	-	1	-	1	-	-	1	-	1	100.00	36.99	5.02	2.82	15.05	12.85	-	0.31	-	0.31	-	-	0.31	-	0.31
動力機械群	318	73	10	4	17	35	-	-	-	6	-	-	1	-	-	100.00	22.96	3.14	1.26	5.35	11.01	-	-	-	1.89	-	-	0.31	-	-
電機與電子群	501	159	23	29	47	47	2	6	1	-	-	-	1	1	2	100.00	31.74	4.59	5.79	9.38	9.38	0.40	1.20	0.20	-	-	-	0.20	0.20	0.40
化工群	21	4	-	-	-	4	-	-	-	-	-	-	-	-	-	100.00	19.05	-	-	-	19.05	-	-	-	-	-	-	-	-	-
土木與建築群	68	23	-	2	15	3	-	2	-	-	-	-	-	-	1	100.00	33.82	-	2.94	22.06	4.41	-	2.94	-	-	-	-	-	-	1.47
商業與管理群	1,535	451	36	98	151	127	8	7	6	10	-	1	2	-	5	100.00	29.38	2.35	6.38	9.84	8.27	0.52	0.46	0.39	0.65	-	0.07	0.13	-	0.33
外語群	101	34	4	3	11	8	-	5	-	-	-	-	-	-	3	100.00	33.66	3.96	2.97	10.89	7.92	-	4.95	-	-	-	-	-	-	2.97
設計群	306	108	7	12	49	23	4	6	2	3	-	-	-	1	1	100.00	35.29	2.29	3.92	16.01	7.52	1.31	1.96	0.65	0.98	-	-	-	0.33	0.33
農業群	33	15	2	8	4	1	-	-	-	-	-	-	-	-	-	100.00	45.45	6.06	24.24	12.12	3.03	-	-	-	-	-	-	-	-	-
食品群	96	36	4	7	13	11	-	-	-	-	-	-	-	1	-	100.00	37.50	4.17	7.29	13.54	11.46	-	-	-	-	-	-	-	1.04	-
家政群	582	145	6	5	62	59	-	4	-	7	-	-	-	2	-	100.00	24.91	1.03	0.86	10.65	10.14	-	0.69	-	1.20	-	-	-	0.34	-
餐旅群	2,192	387	11	38	103	208	2	2	-	21	-	-	-	1	1	100.00	17.66	0.50	1.73	4.70	9.49	0.09	0.09	-	0.96	-	-	-	0.05	0.05
水產群	-	-	-	-	-	-	-	-	-	-	-	-	-	-	-	-	-	-	-	-	-	-	-	-	-	-	-	-	-	-
海事群	-	-	-	-	-	-	-	-	-	-	-	-	-	-	-	-	-	-	-	-	-	-	-	-	-	-	-	-	-	-
藝術群	66	16	1	-	3	12	-	-	-	-	-	-	-	-	-	100.00	24.24	1.52	-	4.55	18.18	-	-	-	-	-	-	-	-	-
國立	**47,688**	**42,142**	**20,913**	**978**	**18,457**	**602**	**88**	**36**	**13**	**12**	**46**	**284**	**474**	**223**	**16**	**100.00**	**88.37**	**43.85**	**2.05**	**38.70**	**1.26**	**0.18**	**0.08**	**0.03**	**0.03**	**0.10**	**0.60**	**0.99**	**0.47**	**0.03**
普通科	22,049	21,290	11,823	70	8,600	45	5	3	4	1	45	233	291	167	3	100.00	96.56	53.62	0.32	39.00	0.20	0.02	0.01	0.02	0.00	0.20	1.06	1.32	0.76	0.01
專業群科	18,862	15,756	7,452	710	7,036	317	69	13	9	5	1	11	117	10	6	100.00	83.53	39.51	3.76	37.30	1.68	0.37	0.07	0.05	0.03	0.01	0.06	0.62	0.05	0.03
機械群	2,575	2,166	1,080	192	786	67	7	2	-	1	-	2	27	-	2	100.00	84.12	41.94	7.46	30.52	2.60	0.27	0.08	-	0.04	-	0.08	1.05	-	0.08
動力機械群	766	519	263	39	167	29	7	-	-	1	-	3	9	1	-	100.00	67.75	34.33	5.09	21.80	3.79	0.91	-	-	0.13	-	0.39	1.17	0.13	-
電機與電子群	3,141	2,660	1,413	135	992	62	21	2	1	-	-	1	31	-	2	100.00	84.69	44.99	4.30	31.58	1.97	0.67	0.06	0.03	-	-	0.03	0.99	-	0.06
化工群	608	565	442	13	102	3	-	-	-	-	-	1	3	1	-	100.00	92.93	72.70	2.14	16.78	0.49	-	-	-	-	-	0.16	0.49	0.16	-
土木與建築群	759	657	300	19	321	9	4	1	1	-	-	-	2	-	-	100.00	86.56	39.53	2.50	42.29	1.19	0.53	0.13	0.13	-	-	-	0.26	-	-
商業與管理群	4,375	4,014	1,829	147	1,957	44	-	-	1	2	1	3	26	3	1	100.00	91.75	41.81	3.36	44.73	1.01	-	-	0.02	0.05	0.02	0.07	0.59	0.07	0.02
外語群	773	750	405	10	319	12	-	-	-	-	-	-	1	3	-	100.00	97.02	52.39	1.29	41.27	1.55	-	-	-	-	-	-	0.13	0.39	-

表1-2-9 高級中等學校畢業生升學情形－按群別分

111學年度 SY 2022-2023

單位：人；%

	人數															比率														
	畢業生總計	已升學計	公立大學日間部	公立大學進修學士班	私立大學日間部	私立大學進修學士班	公立二專日間部	公立二專進修(夜間)部	私立二專日間部	私立二專進修(夜間)部	警察大學	警察專科學校	軍事院校	赴國外、大陸就讀	其他學校	畢業生總計	已升學計	公立大學日間部	公立大學進修學士班	私立大學日間部	私立大學進修學士班	公立二專日間部	公立二專進修(夜間)部	私立二專日間部	私立二專進修(夜間)部	警察大學	警察專科學校	軍事院校	赴國外、大陸就讀	其他學校
設計群	1,093	1,010	260	15	716	9	3	-	-	-	-	-	6	1	-	100.00	92.41	23.79	1.37	65.51	0.82	0.27	-	-	-	-	-	0.55	0.09	-
農業群	1,062	854	516	60	245	20	6	3	1	-	-	-	3	-	-	100.00	80.41	48.59	5.65	23.07	1.88	0.56	0.28	0.09	-	-	-	0.28	-	-
食品群	907	692	279	33	361	13	2	-	-	-	-	-	3	-	1	100.00	76.30	30.76	3.64	39.80	1.43	0.22	-	-	-	-	-	0.33	-	0.11
家政群	771	653	131	8	475	16	15	4	3	-	-	1	-	-	-	100.00	84.70	16.99	1.04	61.61	2.08	1.95	0.52	0.39	-	-	0.13	-	-	-
餐旅群	1,056	849	312	36	472	27	-	-	1	-	-	-	1	-	-	100.00	80.40	29.55	3.41	44.70	2.56	-	-	0.09	-	-	-	0.09	-	-
水產群	97	72	67	-	4	-	-	-	-	-	-	-	1	-	-	100.00	74.23	69.07	-	4.12	-	-	-	-	-	-	-	1.03	-	-
海事群	181	95	77	1	12	-	-	1	1	1	-	-	2	-	-	100.00	52.49	42.54	0.55	6.63	-	-	0.55	0.55	0.55	-	-	1.10	-	-
藝術群	131	108	76	-	29	-	-	-	-	-	-	-	2	1	-	100.00	82.44	58.02	-	22.14	-	-	-	-	-	-	-	1.53	0.76	-
服務群	567	92	2	2	78	6	4	-	-	-	-	-	-	-	-	100.00	16.23	0.35	0.35	13.76	1.06	0.71	-	-	-	-	-	-	-	-
綜合	-	-	-	-	-	-	-	-	-	-	-	-	-	-	-	-	-	-	-	-	-	-	-	-	-	-	-	-	-	-
綜合高中	3,845	3,630	1,368	9	2,096	13	-	-	-	-	-	39	61	44	-	100.00	94.41	35.58	0.23	54.51	0.34	-	-	-	-	-	1.01	1.59	1.14	-
學術學程	2,886	2,756	898	4	1,721	4	-	-	-	-	-	39	58	32	-	100.00	95.50	31.12	0.14	59.63	0.14	-	-	-	-	-	1.35	2.01	1.11	-
專門學程	959	874	470	5	375	9	-	-	-	-	-	-	3	12	-	100.00	91.14	49.01	0.52	39.10	0.94	-	-	-	-	-	-	0.31	1.25	-
機械群	79	73	56	-	17	-	-	-	-	-	-	-	-	-	-	100.00	92.41	70.89	-	21.52	-	-	-	-	-	-	-	-	-	-
動力機械群	9	5	2	-	3	-	-	-	-	-	-	-	-	-	-	100.00	55.56	22.22	-	33.33	-	-	-	-	-	-	-	-	-	-
電機與電子群	122	119	79	-	33	7	-	-	-	-	-	-	-	-	-	100.00	97.54	64.75	-	27.05	5.74	-	-	-	-	-	-	-	-	-
化工群	16	15	14	-	1	-	-	-	-	-	-	-	-	-	-	100.00	93.75	87.50	-	6.25	-	-	-	-	-	-	-	-	-	-
土木與建築群	42	41	36	-	5	-	-	-	-	-	-	-	-	-	-	100.00	97.62	85.71	-	11.90	-	-	-	-	-	-	-	-	-	-
商業與管理群	254	240	124	3	109	1	-	-	-	-	-	-	-	3	-	100.00	94.49	48.82	1.18	42.91	0.39	-	-	-	-	-	-	-	1.18	-
外語群	70	69	16	-	45	-	-	-	-	-	-	-	-	8	-	100.00	98.57	22.86	-	64.29	-	-	-	-	-	-	-	-	11.43	-
設計群	45	42	3	-	39	-	-	-	-	-	-	-	-	-	-	100.00	93.33	6.67	-	86.67	-	-	-	-	-	-	-	-	-	-
農業群	39	36	32	-	4	-	-	-	-	-	-	-	-	-	-	100.00	92.31	82.05	-	10.26	-	-	-	-	-	-	-	-	-	-
食品群	85	77	47	-	30	-	-	-	-	-	-	-	-	-	-	100.00	90.59	55.29	-	35.29	-	-	-	-	-	-	-	-	-	-
家政群	-	-	-	-	-	-	-	-	-	-	-	-	-	-	-	-	-	-	-	-	-	-	-	-	-	-	-	-	-	-
餐旅群	142	107	50	2	52	1	-	-	-	-	-	-	2	-	-	100.00	75.35	35.21	1.41	36.62	0.70	-	-	-	-	-	-	1.41	-	-
水產群	20	18	9	-	8	-	-	-	-	-	-	-	1	-	-	100.00	90.00	45.00	-	40.00	-	-	-	-	-	-	-	5.00	-	-
海事群	-	-	-	-	-	-	-	-	-	-	-	-	-	-	-	-	-	-	-	-	-	-	-	-	-	-	-	-	-	-
藝術群	-	-	-	-	-	-	-	-	-	-	-	-	-	-	-	-	-	-	-	-	-	-	-	-	-	-	-	-	-	-
綜合	36	32	2	-	29	-	-	-	-	-	-	-	-	1	-	100.00	88.89	5.56	-	80.56	-	-	-	-	-	-	-	-	2.78	-
實用技能學程	1,555	987	205	95	547	119	12	5	-	-	-	-	4	-	-	100.00	63.47	13.18	6.11	35.18	7.65	0.77	0.32	-	-	-	-	0.26	-	-
機械群	195	139	33	30	65	10	-	-	-	-	-	-	1	-	-	100.00	71.28	16.92	15.38	33.33	5.13	-	-	-	-	-	-	0.51	-	-
動力機械群	111	38	5	-	12	21	-	-	-	-	-	-	-	-	-	100.00	34.23	4.50	-	10.81	18.92	-	-	-	-	-	-	-	-	-
電機與電子群	225	140	48	18	58	16	-	-	-	-	-	-	-	-	-	100.00	62.22	21.33	8.00	25.78	7.11	-	-	-	-	-	-	-	-	-
化工群	26	23	14	2	7	-	-	-	-	-	-	-	-	-	-	100.00	88.46	53.85	7.69	26.92	-	-	-	-	-	-	-	-	-	-
土木與建築群	75	51	6	15	18	12	-	-	-	-	-	-	-	-	-	100.00	68.00	8.00	20.00	24.00	16.00	-	-	-	-	-	-	-	-	-
商業與管理群	172	131	24	8	94	3	-	1	-	-	-	-	1	-	-	100.00	76.16	13.95	4.65	54.65	1.74	-	0.58	-	-	-	-	0.58	-	-
設計群	90	62	4	8	43	7	-	-	-	-	-	-	-	-	-	100.00	68.89	4.44	8.89	47.78	7.78	-	-	-	-	-	-	-	-	-
農業群	98	72	40	4	17	1	10	-	-	-	-	-	-	-	-	100.00	73.47	40.82	4.08	17.35	1.02	10.20	-	-	-	-	-	-	-	-
食品群	136	64	4	2	44	14	-	-	-	-	-	-	-	-	-	100.00	47.06	2.94	1.47	32.35	10.29	-	-	-	-	-	-	-	-	-
餐旅群	282	178	16	7	130	21	-	2	-	-	-	-	2	-	-	100.00	63.12	5.67	2.48	46.10	7.45	-	0.71	-	-	-	-	0.71	-	-
水產群	9	9	7	-	2	-	-	-	-	-	-	-	-	-	-	100.00	100.00	77.78	-	22.22	-	-	-	-	-	-	-	-	-	-

表1-2-9 高級中等學校畢業生升學情形－按群別分

111學年度 SY 2022-2023

單位：人；%

	人數																比率														
	畢業生總計	已升學計	公立大學日間部	公立大學進修學士班	私立大學日間部	私立大學進修學士班	公立二專日間部	公立二專進修(夜間)部	私立二專日間部	私立二專進修(夜間)部	警察大學	警察專科學校	軍事院校	赴國外、大陸就讀	其他學校	畢業生總計	已升學計	公立大學日間部	公立大學進修學士班	私立大學日間部	私立大學進修學士班	公立二專日間部	公立二專進修(夜間)部	私立二專日間部	私立二專進修(夜間)部	警察大學	警察專科學校	軍事院校	赴國外、大陸就讀	其他學校
海事群	11	6	2	-	4	-	-	-	-	-	-	-	-	-	-	100.00	54.55	18.18	-	36.36	-	-	-	-	-	-	-	-	-	-
藝術群	-	-	-	-	-	-	-	-	-	-	-	-	-	-	-	-	-	-	-	-	-	-	-	-	-	-	-	-	-	-
美容造型群	125	74	2	1	53	14	2	2	-	-	-	-	-	-	-	100.00	59.20	1.60	0.80	42.40	11.20	1.60	1.60	-	-	-	-	-	-	-
進修部	1,377	479	65	94	178	108	2	15	-	6	-	1	1	2	7	100.00	34.79	4.72	6.83	12.93	7.84	0.15	1.09	-	0.44	-	0.07	0.07	0.15	0.51
普通科	62	31	6	6	11	7	-	-	-	-	-	1	-	-	-	100.00	50.00	9.68	9.68	17.74	11.29	-	-	-	-	-	1.61	-	-	-
專業群科	1,315	448	59	88	167	101	2	15	-	6	-	-	1	2	7	100.00	34.07	4.49	6.69	12.70	7.68	0.15	1.14	-	0.46	-	-	0.08	0.15	0.53
機械群	170	63	10	2	29	19	-	1	-	1	-	-	-	-	1	100.00	37.06	5.88	1.18	17.06	11.18	-	0.59	-	0.59	-	-	-	-	0.59
動力機械群	58	16	2	2	2	10	-	-	-	-	-	-	-	-	-	100.00	27.59	3.45	3.45	3.45	17.24	-	-	-	-	-	-	-	-	-
電機與電子群	202	69	12	9	22	19	-	5	-	-	-	-	1	1	-	100.00	34.16	5.94	4.46	10.89	9.41	-	2.48	-	-	-	-	0.50	0.50	-
化工群	9	1	-	-	-	1	-	-	-	-	-	-	-	-	-	100.00	11.11	-	-	-	11.11	-	-	-	-	-	-	-	-	-
土木與建築群	30	7	-	-	4	1	-	1	-	-	-	-	-	-	1	100.00	23.33	-	-	13.33	3.33	-	3.33	-	-	-	-	-	-	3.33
商業與管理群	478	163	19	46	55	28	2	4	-	4	-	-	-	-	5	100.00	34.10	3.97	9.62	11.51	5.86	0.42	0.84	-	0.84	-	-	-	-	1.05
外語群	-	-	-	-	-	-	-	-	-	-	-	-	-	-	-	-	-	-	-	-	-	-	-	-	-	-	-	-	-	-
設計群	80	40	6	3	24	6	-	-	-	1	-	-	-	-	-	100.00	50.00	7.50	3.75	30.00	7.50	-	-	-	1.25	-	-	-	-	-
農業群	33	15	2	8	4	1	-	-	-	-	-	-	-	-	-	100.00	45.45	6.06	24.24	12.12	3.03	-	-	-	-	-	-	-	-	-
食品群	62	27	3	6	9	8	-	-	-	-	-	-	-	1	-	100.00	43.55	4.84	9.68	14.52	12.90	-	-	-	-	-	-	-	1.61	-
家政群	85	19	1	5	6	3	-	4	-	-	-	-	-	-	-	100.00	22.35	1.18	5.88	7.06	3.53	-	4.71	-	-	-	-	-	-	-
餐旅群	108	28	4	7	12	5	-	-	-	-	-	-	-	-	-	100.00	25.93	3.70	6.48	11.11	4.63	-	-	-	-	-	-	-	-	-
水產群	-	-	-	-	-	-	-	-	-	-	-	-	-	-	-	-	-	-	-	-	-	-	-	-	-	-	-	-	-	-
海事群	-	-	-	-	-	-	-	-	-	-	-	-	-	-	-	-	-	-	-	-	-	-	-	-	-	-	-	-	-	-
藝術群	-	-	-	-	-	-	-	-	-	-	-	-	-	-	-	-	-	-	-	-	-	-	-	-	-	-	-	-	-	-
縣市立	**59,312**	**56,104**	**27,415**	**784**	**26,482**	**418**	**46**	**4**	**23**	**2**	**35**	**162**	**396**	**319**	**18**	**100.00**	**94.59**	**46.22**	**1.32**	**44.65**	**0.70**	**0.08**	**0.01**	**0.04**	**0.00**	**0.06**	**0.27**	**0.67**	**0.54**	**0.03**
普通科	42,981	41,577	19,899	144	20,556	135	7	-	17	1	35	148	321	304	10	100.00	96.73	46.30	0.34	47.83	0.31	0.02	-	0.04	0.00	0.08	0.34	0.75	0.71	0.02
專業群科	13,370	12,346	6,903	487	4,712	125	37	1	5	-	-	9	53	13	1	100.00	92.34	51.63	3.64	35.24	0.93	0.28	0.01	0.04	-	-	0.07	0.40	0.10	0.01
機械群	1,922	1,758	931	186	594	32	4	1	-	-	-	1	9	-	-	100.00	91.47	48.44	9.68	30.91	1.66	0.21	0.05	-	-	-	0.05	0.47	-	-
動力機械群	679	587	322	35	212	12	2	-	-	-	-	-	4	-	-	100.00	86.45	47.42	5.15	31.22	1.77	0.29	-	-	-	-	-	0.59	-	-
電機與電子群	3,210	3,093	2,031	73	945	14	7	-	1	-	-	2	15	5	-	100.00	96.36	63.27	2.27	29.44	0.44	0.22	-	0.03	-	-	0.06	0.47	0.16	-
化工群	442	430	331	6	85	1	-	-	-	-	-	2	5	-	-	100.00	97.29	74.89	1.36	19.23	0.23	-	-	-	-	-	0.45	1.13	-	-
土木與建築群	537	510	333	4	149	9	9	-	-	-	-	-	4	1	1	100.00	94.97	62.01	0.74	27.75	1.68	1.68	-	-	-	-	-	0.74	0.19	0.19
商業與管理群	3,256	3,177	1,920	66	1,148	27	5	-	-	-	-	3	6	2	-	100.00	97.57	58.97	2.03	35.26	0.83	0.15	-	-	-	-	0.09	0.18	0.06	-
外語群	514	506	228	50	225	-	-	-	-	-	-	1	-	2	-	100.00	98.44	44.36	9.73	43.77	-	-	-	-	-	-	0.19	-	0.39	-
設計群	1,209	1,131	367	21	724	4	6	-	-	-	-	-	6	3	-	100.00	93.55	30.36	1.74	59.88	0.33	0.50	-	-	-	-	-	0.50	0.25	-
農業群	267	254	138	13	81	13	3	-	4	-	-	-	2	-	-	100.00	95.13	51.69	4.87	30.34	4.87	1.12	-	1.50	-	-	-	0.75	-	-
食品群	125	119	83	5	31	-	-	-	-	-	-	-	-	-	-	100.00	95.20	66.40	4.00	24.80	-	-	-	-	-	-	-	-	-	-
家政群	428	413	124	3	278	6	1	-	-	-	-	-	1	-	-	100.00	96.50	28.97	0.70	64.95	1.40	0.23	-	-	-	-	-	0.23	-	-
餐旅群	202	181	70	21	90	-	-	-	-	-	-	-	-	-	-	100.00	89.60	34.65	10.40	44.55	-	-	-	-	-	-	-	-	-	-
水產群	-	-	-	-	-	-	-	-	-	-	-	-	-	-	-	-	-	-	-	-	-	-	-	-	-	-	-	-	-	-
海事群	-	-	-	-	-	-	-	-	-	-	-	-	-	-	-	-	-	-	-	-	-	-	-	-	-	-	-	-	-	-
藝術群	119	114	24	-	89	-	-	-	-	-	-	-	1	-	-	100.00	95.80	20.17	-	74.79	-	-	-	-	-	-	-	0.84	-	-
服務群	460	73	1	4	61	7	-	-	-	-	-	-	-	-	-	100.00	15.87	0.22	0.87	13.26	1.52	-	-	-	-	-	-	-	-	-
綜合	-	-	-	-	-	-	-	-	-	-	-	-	-	-	-	-	-	-	-	-	-	-	-	-	-	-	-	-	-	-

表1-2-9 高級中等學校畢業生升學情形－按群別分

111學年度 SY 2022-2023

單位：人；%

	人數															比率														
	畢業生總計	已升學計	公立大學日間部	公立大學進修學士班	私立大學日間部	私立大學進修學士班	公立二專日間部	公立二專進修(夜間)部	私立二專日間部	私立二專進修(夜間)部	警察大學	警察專科學校	軍事院校	赴國外、大陸就讀	其他學校	畢業生總計	已升學計	公立大學日間部	公立大學進修學士班	私立大學日間部	私立大學進修學士班	公立二專日間部	公立二專進修(夜間)部	私立二專日間部	私立二專進修(夜間)部	警察大學	警察專科學校	軍事院校	赴國外、大陸就讀	其他學校
綜合高中	1,707	1,631	498	14	1,071	22	1	-	-	-	-	4	19	2	-	100.00	95.55	29.17	0.82	62.74	1.29	0.06	-	-	-	-	0.23	1.11	0.12	-
學術學程	1,281	1,247	320	2	899	3	-	-	-	-	-	4	17	2	-	100.00	97.35	24.98	0.16	70.18	0.23	-	-	-	-	-	0.31	1.33	0.16	-
專門學程	426	384	178	12	172	19	1	-	-	-	-	-	2	-	-	100.00	90.14	41.78	2.82	40.38	4.46	0.23	-	-	-	-	-	0.47	-	-
機械群	23	23	15	-	8	-	-	-	-	-	-	-	-	-	-	100.00	100.00	65.22	-	34.78	-	-	-	-	-	-	-	-	-	-
動力機械群	-	-	-	-	-	-	-	-	-	-	-	-	-	-	-	-	-	-	-	-	-	-	-	-	-	-	-	-	-	-
電機與電子群	72	70	60	-	10	-	-	-	-	-	-	-	-	-	-	100.00	97.22	83.33	-	13.89	-	-	-	-	-	-	-	-	-	-
化工群	9	9	8	-	1	-	-	-	-	-	-	-	-	-	-	100.00	100.00	88.89	-	11.11	-	-	-	-	-	-	-	-	-	-
土木與建築群	30	29	23	-	6	-	-	-	-	-	-	-	-	-	-	100.00	96.67	76.67	-	20.00	-	-	-	-	-	-	-	-	-	-
商業與管理群	128	116	33	3	78	-	-	-	-	-	-	-	2	-	-	100.00	90.63	25.78	2.34	60.94	-	-	-	-	-	-	-	1.56	-	-
外語群	6	6	2	-	4	-	-	-	-	-	-	-	-	-	-	100.00	100.00	33.33	-	66.67	-	-	-	-	-	-	-	-	-	-
設計群	86	83	24	9	38	11	1	-	-	-	-	-	-	-	-	100.00	96.51	27.91	10.47	44.19	12.79	1.16	-	-	-	-	-	-	-	-
農業群	6	6	6	-	-	-	-	-	-	-	-	-	-	-	-	100.00	100.00	100.00	-	-	-	-	-	-	-	-	-	-	-	-
食品群	-	-	-	-	-	-	-	-	-	-	-	-	-	-	-	-	-	-	-	-	-	-	-	-	-	-	-	-	-	-
家政群	-	-	-	-	-	-	-	-	-	-	-	-	-	-	-	-	-	-	-	-	-	-	-	-	-	-	-	-	-	-
餐旅群	59	42	7	-	27	8	-	-	-	-	-	-	-	-	-	100.00	71.19	11.86	-	45.76	13.56	-	-	-	-	-	-	-	-	-
水產群	-	-	-	-	-	-	-	-	-	-	-	-	-	-	-	-	-	-	-	-	-	-	-	-	-	-	-	-	-	-
海事群	-	-	-	-	-	-	-	-	-	-	-	-	-	-	-	-	-	-	-	-	-	-	-	-	-	-	-	-	-	-
藝術群	-	-	-	-	-	-	-	-	-	-	-	-	-	-	-	-	-	-	-	-	-	-	-	-	-	-	-	-	-	-
綜合	7	-	-	-	-	-	-	-	-	-	-	-	-	-	-	100.00	-	-	-	-	-	-	-	-	-	-	-	-	-	-
實用技能學程	290	181	74	55	24	28	-	-	-	-	-	-	-	-	-	100.00	62.41	25.52	18.97	8.28	9.66	-	-	-	-	-	-	-	-	-
機械群	97	75	56	13	1	5	-	-	-	-	-	-	-	-	-	100.00	77.32	57.73	13.40	1.03	5.15	-	-	-	-	-	-	-	-	-
動力機械群	13	6	1	-	-	5	-	-	-	-	-	-	-	-	-	100.00	46.15	7.69	-	-	38.46	-	-	-	-	-	-	-	-	-
電機與電子群	96	54	10	30	7	7	-	-	-	-	-	-	-	-	-	100.00	56.25	10.42	31.25	7.29	7.29	-	-	-	-	-	-	-	-	-
化工群	-	-	-	-	-	-	-	-	-	-	-	-	-	-	-	-	-	-	-	-	-	-	-	-	-	-	-	-	-	-
土木與建築群	2	2	1	1	-	-	-	-	-	-	-	-	-	-	-	100.00	100.00	50.00	50.00	-	-	-	-	-	-	-	-	-	-	-
商業與管理群	33	23	5	4	14	-	-	-	-	-	-	-	-	-	-	100.00	69.70	15.15	12.12	42.42	-	-	-	-	-	-	-	-	-	-
設計群	15	5	1	3	-	1	-	-	-	-	-	-	-	-	-	100.00	33.33	6.67	20.00	-	6.67	-	-	-	-	-	-	-	-	-
農業群	-	-	-	-	-	-	-	-	-	-	-	-	-	-	-	-	-	-	-	-	-	-	-	-	-	-	-	-	-	-
食品群	8	5	-	2	1	2	-	-	-	-	-	-	-	-	-	100.00	62.50	-	25.00	12.50	25.00	-	-	-	-	-	-	-	-	-
餐旅群	26	11	-	2	1	8	-	-	-	-	-	-	-	-	-	100.00	42.31	-	7.69	3.85	30.77	-	-	-	-	-	-	-	-	-
水產群	-	-	-	-	-	-	-	-	-	-	-	-	-	-	-	-	-	-	-	-	-	-	-	-	-	-	-	-	-	-
海事群	-	-	-	-	-	-	-	-	-	-	-	-	-	-	-	-	-	-	-	-	-	-	-	-	-	-	-	-	-	-
藝術群	-	-	-	-	-	-	-	-	-	-	-	-	-	-	-	-	-	-	-	-	-	-	-	-	-	-	-	-	-	-
美容造型群	-	-	-	-	-	-	-	-	-	-	-	-	-	-	-	-	-	-	-	-	-	-	-	-	-	-	-	-	-	-
進修部	964	369	41	84	119	108	1	3	1	1	-	1	3	-	7	100.00	38.28	4.25	8.71	12.34	11.20	0.10	0.31	0.10	0.10	-	0.10	0.31	-	0.73
普通科	240	43	2	10	3	24	-	-	-	-	-	-	-	-	4	100.00	17.92	0.83	4.17	1.25	10.00	-	-	-	-	-	-	-	-	1.67
專業群科	724	326	39	74	116	84	1	3	1	1	-	1	3	-	3	100.00	45.03	5.39	10.22	16.02	11.60	0.14	0.41	0.14	0.14	-	0.14	0.41	-	0.41
機械群	123	50	6	7	19	17	-	-	-	-	-	-	1	-	-	100.00	40.65	4.88	5.69	15.45	13.82	-	-	-	-	-	-	0.81	-	-
動力機械群	78	29	5	1	9	13	-	-	-	-	-	-	1	-	-	100.00	37.18	6.41	1.28	11.54	16.67	-	-	-	-	-	-	1.28	-	-
電機與電子群	181	74	11	17	24	17	1	1	1	-	-	-	-	-	2	100.00	40.88	6.08	9.39	13.26	9.39	0.55	0.55	0.55	-	-	-	-	-	1.10
化工群	12	3	-	-	-	3	-	-	-	-	-	-	-	-	-	100.00	25.00	-	-	-	25.00	-	-	-	-	-	-	-	-	-

表1-2-9 高級中等學校畢業生升學情形－按群別分

111學年度 SY 2022-2023

單位：人；%

	人數															比率														
	畢業生總計	已升學計	公立大學日間部	公立大學進修學士班	私立大學日間部	私立大學進修學士班	公立二專日間部	公立二專進修(夜間)部	私立二專日間部	私立二專進修(夜間)部	警察大學	警察專科學校	軍事院校	赴國外、大陸就讀	其他學校	畢業生總計	已升學計	公立大學日間部	公立大學進修學士班	私立大學日間部	私立大學進修學士班	公立二專日間部	公立二專進修(夜間)部	私立二專日間部	私立二專進修(夜間)部	警察大學	警察專科學校	軍事院校	赴國外、大陸就讀	其他學校
土木與建築群	38	16	-	2	11	2	-	1	-	-	-	-	-	-	-	100.00	42.11	-	5.26	28.95	5.26	-	2.63	-	-	-	-	-	-	-
商業與管理群	197	112	14	41	32	21	-	1	-	1	-	1	1	-	-	100.00	56.85	7.11	20.81	16.24	10.66	-	0.51	-	0.51	-	0.51	0.51	-	-
外語群	5	2	1	-	1	-	-	-	-	-	-	-	-	-	-	100.00	40.00	20.00	-	20.00	-	-	-	-	-	-	-	-	-	-
設計群	39	20	-	3	11	5	-	-	-	-	-	-	-	-	1	100.00	51.28	-	7.69	28.21	12.82	-	-	-	-	-	-	-	-	2.56
農業群	-	-	-	-	-	-	-	-	-	-	-	-	-	-	-	-	-	-	-	-	-	-	-	-	-	-	-	-	-	-
食品群	34	9	1	1	4	3	-	-	-	-	-	-	-	-	-	100.00	26.47	2.94	2.94	11.76	8.82	-	-	-	-	-	-	-	-	-
家政群	-	-	-	-	-	-	-	-	-	-	-	-	-	-	-	-	-	-	-	-	-	-	-	-	-	-	-	-	-	-
餐旅群	17	11	1	2	5	3	-	-	-	-	-	-	-	-	-	100.00	64.71	5.88	11.76	29.41	17.65	-	-	-	-	-	-	-	-	-
水產群	-	-	-	-	-	-	-	-	-	-	-	-	-	-	-	-	-	-	-	-	-	-	-	-	-	-	-	-	-	-
海事群	-	-	-	-	-	-	-	-	-	-	-	-	-	-	-	-	-	-	-	-	-	-	-	-	-	-	-	-	-	-
藝術群	-	-	-	-	-	-	-	-	-	-	-	-	-	-	-	-	-	-	-	-	-	-	-	-	-	-	-	-	-	-
私立	**64,481**	**50,656**	**11,524**	**1,124**	**32,511**	**3,446**	**158**	**66**	**58**	**172**	**66**	**109**	**388**	**1,002**	**32**	**100.00**	**78.56**	**17.87**	**1.74**	**50.42**	**5.34**	**0.25**	**0.10**	**0.09**	**0.27**	**0.10**	**0.17**	**0.60**	**1.55**	**0.05**
普通科	21,785	21,052	7,215	121	12,282	101	9	-	-	-	59	100	231	916	18	100.00	96.64	33.12	0.56	56.38	0.46	0.04	-	-	-	0.27	0.46	1.06	4.20	0.08
專業群科	32,062	25,032	3,875	874	17,385	2,350	129	49	36	103	6	6	133	76	10	100.00	78.07	12.09	2.73	54.22	7.33	0.40	0.15	0.11	0.32	0.02	0.02	0.41	0.24	0.03
機械群	831	661	165	47	354	80	6	5	1	1	-	1	1	-	-	100.00	79.54	19.86	5.66	42.60	9.63	0.72	0.60	0.12	0.12	-	0.12	0.12	-	-
動力機械群	2,229	1,331	168	43	660	362	29	1	-	5	-	-	62	1	-	100.00	59.71	7.54	1.93	29.61	16.24	1.30	0.04	-	0.22	-	-	2.78	0.04	-
電機與電子群	4,318	3,585	900	132	2,192	316	17	1	1	10	2	1	11	1	1	100.00	83.02	20.84	3.06	50.76	7.32	0.39	0.02	0.02	0.23	0.05	0.02	0.25	0.02	0.02
化工群	-	-	-	-	-	-	-	-	-	-	-	-	-	-	-	-	-	-	-	-	-	-	-	-	-	-	-	-	-	-
土木與建築群	120	107	16	5	60	23	1	1	-	-	-	-	1	-	-	100.00	89.17	13.33	4.17	50.00	19.17	0.83	0.83	-	-	-	-	0.83	-	-
商業與管理群	4,410	3,846	759	152	2,728	160	5	12	3	9	-	-	12	6	-	100.00	87.21	17.21	3.45	61.86	3.63	0.11	0.27	0.07	0.20	-	-	0.27	0.14	-
外語群	2,860	2,667	704	89	1,781	48	2	5	1	1	1	2	3	25	5	100.00	93.25	24.62	3.11	62.27	1.68	0.07	0.17	0.03	0.03	0.03	0.07	0.10	0.87	0.17
設計群	3,846	3,327	323	95	2,687	170	13	6	8	1	-	1	10	12	1	100.00	86.51	8.40	2.47	69.86	4.42	0.34	0.16	0.21	0.03	-	0.03	0.26	0.31	0.03
農業群	61	57	1	-	38	16	2	-	-	-	-	-	-	-	-	100.00	93.44	1.64	-	62.30	26.23	3.28	-	-	-	-	-	-	-	-
食品群	93	71	-	-	67	4	-	-	-	-	-	-	-	-	-	100.00	76.34	-	-	72.04	4.30	-	-	-	-	-	-	-	-	-
家政群	3,377	2,330	191	80	1,721	284	10	10	1	20	2	-	4	4	3	100.00	69.00	5.66	2.37	50.96	8.41	0.30	0.30	0.03	0.59	0.06	-	0.12	0.12	0.09
餐旅群	7,816	5,403	483	169	3,870	718	34	6	19	54	-	1	25	24	-	100.00	69.13	6.18	2.16	49.51	9.19	0.44	0.08	0.24	0.69	-	0.01	0.32	0.31	-
水產群	-	-	-	-	-	-	-	-	-	-	-	-	-	-	-	-	-	-	-	-	-	-	-	-	-	-	-	-	-	-
海事群	17	16	4	7	5	-	-	-	-	-	-	-	-	-	-	100.00	94.12	23.53	41.18	29.41	-	-	-	-	-	-	-	-	-	-
藝術群	1,849	1,611	161	55	1,209	162	10	2	2	2	1	-	4	3	-	100.00	87.13	8.71	2.97	65.39	8.76	0.54	0.11	0.11	0.11	0.05	-	0.22	0.16	-
服務群	235	20	-	-	13	7	-	-	-	-	-	-	-	-	-	100.00	8.51	-	-	5.53	2.98	-	-	-	-	-	-	-	-	-
綜合	-	-	-	-	-	-	-	-	-	-	-	-	-	-	-	-	-	-	-	-	-	-	-	-	-	-	-	-	-	-
綜合高中	1,578	1,349	300	18	962	53	-	-	-	-	-	3	8	5	-	100.00	85.49	19.01	1.14	60.96	3.36	-	-	-	-	-	0.19	0.51	0.32	-
學術學程	509	472	122	7	329	6	-	-	-	-	-	3	3	2	-	100.00	92.73	23.97	1.38	64.64	1.18	-	-	-	-	-	0.59	0.59	0.39	-
專門學程	1,069	877	178	11	633	47	-	-	-	-	-	-	5	3	-	100.00	82.04	16.65	1.03	59.21	4.40	-	-	-	-	-	-	0.47	0.28	-
機械群	-	-	-	-	-	-	-	-	-	-	-	-	-	-	-	-	-	-	-	-	-	-	-	-	-	-	-	-	-	-
動力機械群	-	-	-	-	-	-	-	-	-	-	-	-	-	-	-	-	-	-	-	-	-	-	-	-	-	-	-	-	-	-
電機與電子群	125	76	11	2	55	7	-	-	-	-	-	-	1	-	-	100.00	60.80	8.80	1.60	44.00	5.60	-	-	-	-	-	-	0.80	-	-
化工群	146	144	48	-	96	-	-	-	-	-	-	-	-	-	-	100.00	98.63	32.88	-	65.75	-	-	-	-	-	-	-	-	-	-
土木與建築群	-	-	-	-	-	-	-	-	-	-	-	-	-	-	-	-	-	-	-	-	-	-	-	-	-	-	-	-	-	-
商業與管理群	281	244	50	2	182	7	-	-	-	-	-	-	2	1	-	100.00	86.83	17.79	0.71	64.77	2.49	-	-	-	-	-	-	0.71	0.36	-
外語群	82	72	6	-	62	1	-	-	-	-	-	-	1	2	-	100.00	87.80	7.32	-	75.61	1.22	-	-	-	-	-	-	1.22	2.44	-

表1-2-9 高級中等學校畢業生升學情形－按群別分

111學年度 SY 2022-2023

單位：人；%

	人數															比率														
	畢業生總計	已升學計	公立大學日間部	公立大學進修學士班	私立大學日間部	私立大學進修學士班	公立二專日間部	公立二專進修(夜間)部	私立二專日間部	私立二專進修(夜間)部	警察大學	警察專科學校	軍事院校	赴國外、大陸就讀	其他學校	畢業生總計	已升學計	公立大學日間部	公立大學進修學士班	私立大學日間部	私立大學進修學士班	公立二專日間部	公立二專進修(夜間)部	私立二專日間部	私立二專進修(夜間)部	警察大學	警察專科學校	軍事院校	赴國外、大陸就讀	其他學校
設計群	84	78	9	1	59	9	-	-	-	-	-	-	-	-	-	100.00	92.86	10.71	1.19	70.24	10.71	-	-	-	-	-	-	-	-	-
農業群	-	-	-	-	-	-	-	-	-	-	-	-	-	-	-	-	-	-	-	-	-	-	-	-	-	-	-	-	-	-
食品群	-	-	-	-	-	-	-	-	-	-	-	-	-	-	-	-	-	-	-	-	-	-	-	-	-	-	-	-	-	-
家政群	144	114	27	1	79	7	-	-	-	-	-	-	-	-	-	100.00	79.17	18.75	0.69	54.86	4.86	-	-	-	-	-	-	-	-	-
餐旅群	198	145	27	5	96	16	-	-	-	-	-	-	1	-	-	100.00	73.23	13.64	2.53	48.48	8.08	-	-	-	-	-	-	0.51	-	-
水產群	-	-	-	-	-	-	-	-	-	-	-	-	-	-	-	-	-	-	-	-	-	-	-	-	-	-	-	-	-	-
海事群	-	-	-	-	-	-	-	-	-	-	-	-	-	-	-	-	-	-	-	-	-	-	-	-	-	-	-	-	-	-
藝術群	-	-	-	-	-	-	-	-	-	-	-	-	-	-	-	-	-	-	-	-	-	-	-	-	-	-	-	-	-	-
綜合	9	4	-	-	4	-	-	-	-	-	-	-	-	-	-	100.00	44.44	-	-	44.44	-	-	-	-	-	-	-	-	-	-
實用技能學程	4,846	2,390	104	55	1,625	546	7	2	14	28	1	-	8	-	-	100.00	49.32	2.15	1.13	33.53	11.27	0.14	0.04	0.29	0.58	0.02	-	0.17	-	-
機械群	63	34	3	5	16	10	-	-	-	-	-	-	-	-	-	100.00	53.97	4.76	7.94	25.40	15.87	-	-	-	-	-	-	-	-	-
動力機械群	579	212	7	6	105	86	-	-	4	3	-	-	1	-	-	100.00	36.61	1.21	1.04	18.13	14.85	-	-	0.69	0.52	-	-	0.17	-	-
電機與電子群	574	291	21	15	144	108	1	1	-	-	-	-	1	-	-	100.00	50.70	3.66	2.61	25.09	18.82	0.17	0.17	-	-	-	-	0.17	-	-
化工群	-	-	-	-	-	-	-	-	-	-	-	-	-	-	-	-	-	-	-	-	-	-	-	-	-	-	-	-	-	-
土木與建築群	-	-	-	-	-	-	-	-	-	-	-	-	-	-	-	-	-	-	-	-	-	-	-	-	-	-	-	-	-	-
商業與管理群	290	172	25	2	135	9	-	-	1	-	-	-	-	-	-	100.00	59.31	8.62	0.69	46.55	3.10	-	-	0.34	-	-	-	-	-	-
設計群	92	70	2	2	65	-	-	-	-	1	-	-	-	-	-	100.00	76.09	2.17	2.17	70.65	-	-	-	-	1.09	-	-	-	-	-
農業群	148	95	3	4	59	29	-	-	-	-	-	-	-	-	-	100.00	64.19	2.03	2.70	39.86	19.59	-	-	-	-	-	-	-	-	-
食品群	141	84	3	-	46	32	-	-	-	-	-	-	3	-	-	100.00	59.57	2.13	-	32.62	22.70	-	-	-	-	-	-	2.13	-	-
餐旅群	2,270	1,084	26	12	781	242	-	1	6	15	1	-	-	-	-	100.00	47.75	1.15	0.53	34.41	10.66	-	0.04	0.26	0.66	0.04	-	-	-	-
水產群	-	-	-	-	-	-	-	-	-	-	-	-	-	-	-	-	-	-	-	-	-	-	-	-	-	-	-	-	-	-
海事群	-	-	-	-	-	-	-	-	-	-	-	-	-	-	-	-	-	-	-	-	-	-	-	-	-	-	-	-	-	-
藝術群	124	100	11	2	83	4	-	-	-	-	-	-	-	-	-	100.00	80.65	8.87	1.61	66.94	3.23	-	-	-	-	-	-	-	-	-
美容造型群	565	248	3	7	191	26	6	-	3	9	-	-	3	-	-	100.00	43.89	0.53	1.24	33.81	4.60	1.06	-	0.53	1.59	-	-	0.53	-	-
進修部	4,210	833	30	56	257	396	13	15	8	41	-	-	8	5	4	100.00	19.79	0.71	1.33	6.10	9.41	0.31	0.36	0.19	0.97	-	-	0.19	0.12	0.10
普通科	111	38	8	3	17	2	-	-	-	-	-	-	7	1	-	100.00	34.23	7.21	2.70	15.32	1.80	-	-	-	-	-	-	6.31	0.90	-
專業群科	4,099	795	22	53	240	394	13	15	8	41	-	-	1	4	4	100.00	19.39	0.54	1.29	5.86	9.61	0.32	0.37	0.20	1.00	-	-	0.02	0.10	0.10
機械群	26	5	-	-	-	5	-	-	-	-	-	-	-	-	-	100.00	19.23	-	-	-	19.23	-	-	-	-	-	-	-	-	-
動力機械群	182	28	3	1	6	12	-	-	-	6	-	-	-	-	-	100.00	15.38	1.65	0.55	3.30	6.59	-	-	-	3.30	-	-	-	-	-
電機與電子群	118	16	-	3	1	11	1	-	-	-	-	-	-	-	-	100.00	13.56	-	2.54	0.85	9.32	0.85	-	-	-	-	-	-	-	-
化工群	-	-	-	-	-	-	-	-	-	-	-	-	-	-	-	-	-	-	-	-	-	-	-	-	-	-	-	-	-	-
土木與建築群	-	-	-	-	-	-	-	-	-	-	-	-	-	-	-	-	-	-	-	-	-	-	-	-	-	-	-	-	-	-
商業與管理群	860	176	3	11	64	78	6	2	6	5	-	-	1	-	-	100.00	20.47	0.35	1.28	7.44	9.07	0.70	0.23	0.70	0.58	-	-	0.12	-	-
外語群	96	32	3	3	10	8	-	5	-	-	-	-	-	-	3	100.00	33.33	3.13	3.13	10.42	8.33	-	5.21	-	-	-	-	-	-	3.13
設計群	187	48	1	6	14	12	4	6	2	2	-	-	-	1	-	100.00	25.67	0.53	3.21	7.49	6.42	2.14	3.21	1.07	1.07	-	-	-	0.53	-
農業群	-	-	-	-	-	-	-	-	-	-	-	-	-	-	-	-	-	-	-	-	-	-	-	-	-	-	-	-	-	-
食品群	-	-	-	-	-	-	-	-	-	-	-	-	-	-	-	-	-	-	-	-	-	-	-	-	-	-	-	-	-	-
家政群	497	126	5	-	56	56	-	-	-	7	-	-	-	2	-	100.00	25.35	1.01	-	11.27	11.27	-	-	-	1.41	-	-	-	0.40	-
餐旅群	2,067	348	6	29	86	200	2	2	-	21	-	-	-	1	1	100.00	16.84	0.29	1.40	4.16	9.68	0.10	0.10	-	1.02	-	-	-	0.05	0.05
水產群	-	-	-	-	-	-	-	-	-	-	-	-	-	-	-	-	-	-	-	-	-	-	-	-	-	-	-	-	-	-
海事群	-	-	-	-	-	-	-	-	-	-	-	-	-	-	-	-	-	-	-	-	-	-	-	-	-	-	-	-	-	-

表1-2-9 高級中等學校畢業生升學情形－按群別分

111學年度 SY 2022-2023

單位：人；%

	人數															比率														
	畢業生總計	已升學計	公立大學日間部	公立大學進修學士班	私立大學日間部	私立大學進修學士班	公立二專日間部	公立二專進修(夜間)部	私立二專日間部	私立二專進修(夜間)部	警察大學	警察專科學校	軍事院校	赴國外、大陸就讀	其他學校	畢業生總計	已升學計	公立大學日間部	公立大學進修學士班	私立大學日間部	私立大學進修學士班	公立二專日間部	公立二專進修(夜間)部	私立二專日間部	私立二專進修(夜間)部	警察大學	警察專科學校	軍事院校	赴國外、大陸就讀	其他學校
藝術群	66	16	1	-	3	12	-	-	-	-	-	-	-	-	-	100.00	24.24	1.52	-	4.55	18.18	-	-	-	-	-	-	-	-	-

說明：1.本表依高級中等學校應屆畢業生升學就業概況調查資料計算。

2.本表含特教學校附設普通科、實用技能學程及大專校院附設職業類科畢業生資料；本表含進修部資料。

表1-2-10 高級中等學校畢業生就業情況－按群別分

111學年度 SY 2022-2023

單位：人；%

	人數																					比率																					
	畢業生總計	已就業計	農、林、漁、牧業	礦業及土石採取業	製造業	電力及燃氣供應業	用水供應及污染整治業	營建工程業	批發及零售業	運輸及倉儲業	住宿及餐飲業	出版影音及資通訊業	金融及保險業	不動產業	專業、科學及技術服務業	支援服務業	公共行政及國防；強制性社會安全	教育業	醫療保健及社會工作服務業	藝術、娛樂及休閒服務業	其他服務業	畢業生總計	已就業計	農、林、漁、牧業	礦業及土石採取業	製造業	電力及燃氣供應業	用水供應及污染整治業	營建工程業	批發及零售業	運輸及倉儲業	住宿及餐飲業	出版影音及資通訊業	金融及保險業	不動產業	專業、科學及技術服務業	支援服務業	公共行政及國防；強制性社會安全	教育業	醫療保健及社會工作服務業	藝術、娛樂及休閒服務業	其他服務業
總計	**171,481**	**15,811**	**398**	**46**	**1,277**	**225**	**27**	**792**	**1,422**	**590**	**4,620**	**99**	**125**	**86**	**1,031**	**642**	**1,559**	**76**	**180**	**816**	**1,800**	**100.00**	**9.22**	**0.23**	**0.03**	**0.74**	**0.13**	**0.02**	**0.46**	**0.83**	**0.34**	**2.69**	**0.06**	**0.07**	**0.05**	**0.60**	**0.37**	**0.91**	**0.04**	**0.10**	**0.48**	**1.05**
普通科	86,815	868	5	9	30	9	3	44	34	17	184	-	4	-	29	49	287	3	6	38	117	100.00	1.00	0.01	0.01	0.03	0.01	0.00	0.05	0.04	0.02	0.21	-	0.00	-	0.03	0.06	0.33	0.00	0.01	0.04	0.13
專業群科	64,294	8,113	212	19	583	118	11	349	659	215	2,562	54	33	8	593	303	957	53	81	392	911	100.00	12.62	0.33	0.03	0.91	0.18	0.02	0.54	1.02	0.33	3.98	0.08	0.05	0.01	0.92	0.47	1.49	0.08	0.13	0.61	1.42
機械群	5,328	535	16	-	173	16	2	25	35	18	54	9	1	1	20	29	93	1	-	14	28	100.00	10.04	0.30	-	3.25	0.30	0.04	0.47	0.66	0.34	1.01	0.17	0.02	0.02	0.38	0.54	1.75	0.02	-	0.26	0.53
動力機械群	3,674	974	29	7	129	15	1	94	61	65	99	-	1	-	185	19	173	2	-	19	75	100.00	26.51	0.79	0.19	3.51	0.41	0.03	2.56	1.66	1.77	2.69	-	0.03	-	5.04	0.52	4.71	0.05	-	0.52	2.04
電機與電子群	10,669	846	31	1	110	50	1	52	60	11	123	11	2	2	63	36	178	-	2	27	86	100.00	7.93	0.29	0.01	1.03	0.47	0.01	0.49	0.56	0.10	1.15	0.10	0.02	0.02	0.59	0.34	1.67	-	0.02	0.25	0.81
化工群	1,050	30	-	-	2	-	-	1	6	1	11	-	-	-	-	-	5	-	1	-	3	100.00	2.86	-	-	0.19	-	-	0.10	0.57	0.10	1.05	-	-	-	-	-	0.48	-	0.10	-	0.29
土木與建築群	1,416	117	3	-	9	-	1	25	3	2	18	-	-	-	7	5	31	1	-	1	11	100.00	8.26	0.21	-	0.64	-	0.07	1.77	0.21	0.14	1.27	-	-	-	0.49	0.35	2.19	0.07	-	0.07	0.78
商業與管理群	12,041	699	8	5	29	4	1	14	92	13	231	6	13	2	24	29	129	1	12	23	63	100.00	5.81	0.07	0.04	0.24	0.03	0.01	0.12	0.76	0.11	1.92	0.05	0.11	0.02	0.20	0.24	1.07	0.01	0.10	0.19	0.52
外語群	4,147	144	3	-	4	-	-	7	8	3	46	1	2	1	5	10	28	-	2	8	16	100.00	3.47	0.07	-	0.10	-	-	0.17	0.19	0.07	1.11	0.02	0.05	0.02	0.12	0.24	0.68	-	0.05	0.19	0.39
設計群	6,148	380	1	1	9	1	-	18	31	9	118	13	2	-	13	29	40	3	7	35	50	100.00	6.18	0.02	0.02	0.15	0.02	-	0.29	0.50	0.15	1.92	0.21	0.03	-	0.21	0.47	0.65	0.05	0.11	0.57	0.81
農業群	1,390	159	46	-	11	2	-	4	11	1	27	-	-	-	6	9	30	-	1	5	6	100.00	11.44	3.31	-	0.79	0.14	-	0.29	0.79	0.07	1.94	-	-	-	0.43	0.65	2.16	-	0.07	0.36	0.43
食品群	1,125	192	8	-	7	1	-	4	28	-	65	1	1	-	1	12	41	-	2	8	13	100.00	17.07	0.71	-	0.62	0.09	-	0.36	2.49	-	5.78	0.09	0.09	-	0.09	1.07	3.64	-	0.18	0.71	1.16
家政群	4,576	969	5	2	13	2	-	2	85	6	200	6	3	-	193	13	33	34	15	96	261	100.00	21.18	0.11	0.04	0.28	0.04	-	0.04	1.86	0.13	4.37	0.13	0.07	-	4.22	0.28	0.72	0.74	0.33	2.10	5.70
餐旅群	9,074	2,059	23	3	36	13	2	68	155	49	1,279	7	7	2	20	41	144	4	8	76	122	100.00	22.69	0.25	0.03	0.40	0.14	0.02	0.75	1.71	0.54	14.10	0.08	0.08	0.02	0.22	0.45	1.59	0.04	0.09	0.84	1.34
水產群	97	18	-	-	1	-	-	4	2	-	3	-	-	-	2	-	1	-	-	-	5	100.00	18.56	-	-	1.03	-	-	4.12	2.06	-	3.09	-	-	-	2.06	-	1.03	-	-	-	5.15
海事群	198	73	5	-	1	4	-	9	2	12	6	-	-	-	6	-	17	-	-	2	9	100.00	36.87	2.53	-	0.51	2.02	-	4.55	1.01	6.06	3.03	-	-	-	3.03	-	8.59	-	-	1.01	4.55
藝術群	2,099	182	4	-	2	2	1	1	10	3	55	-	1	-	12	2	12	1	-	55	21	100.00	8.67	0.19	-	0.10	0.10	0.05	0.05	0.48	0.14	2.62	-	0.05	-	0.57	0.10	0.57	0.05	-	2.62	1.00
服務群	1,262	736	30	-	47	8	2	21	70	22	227	-	-	-	36	69	2	6	31	23	142	100.00	58.32	2.38	-	3.72	0.63	0.16	1.66	5.55	1.74	17.99	-	-	-	2.85	5.47	0.16	0.48	2.46	1.82	11.25
綜合	-	-	-	-	-	-	-	-	-	-	-	-	-	-	-	-	-	-	-	-	-	-	-	-	-	-	-	-	-	-	-	-	-	-	-	-	-	-	-	-	-	-
綜合高中	7,130	301	5	2	19	3	-	10	26	3	89	-	1	2	10	10	78	3	4	14	22	100.00	4.22	0.07	0.03	0.27	0.04	-	0.14	0.36	0.04	1.25	-	0.01	0.03	0.14	0.14	1.09	0.04	0.06	0.20	0.31
學術學程	4,676	80	1	-	2	-	-	3	5	1	28	-	-	-	2	1	32	-	1	2	2	100.00	1.71	0.02	-	0.04	-	-	0.06	0.11	0.02	0.60	-	-	-	0.04	0.02	0.68	-	0.02	0.04	0.04
專門學程	2,454	221	4	2	17	3	-	7	21	2	61	-	1	2	8	9	46	3	3	12	20	100.00	9.01	0.16	0.08	0.69	0.12	-	0.29	0.86	0.08	2.49	-	0.04	0.08	0.33	0.37	1.87	0.12	0.12	0.49	0.81
機械群	102	4	-	-	-	-	-	-	1	-	-	-	-	-	-	-	-	-	-	-	3	100.00	3.92	-	-	-	-	-	-	0.98	-	-	-	-	-	-	-	-	-	-	-	2.94
動力機械群	9	4	-	-	4	-	-	-	-	-	-	-	-	-	-	-	-	-	-	-	-	100.00	44.44	-	-	44.44	-	-	-	-	-	-	-	-	-	-	-	-	-	-	-	-
電機與電子群	319	35	-	1	5	1	-	1	-	2	14	-	-	-	-	1	4	-	1	5	-	100.00	10.97	-	0.31	1.57	0.31	-	0.31	-	0.63	4.39	-	-	-	-	0.31	1.25	-	0.31	1.57	-
化工群	171	1	-	-	-	-	-	-	-	-	-	-	-	-	1	-	-	-	-	-	-	100.00	0.58	-	-	-	-	-	-	-	-	-	-	-	-	0.58	-	-	-	-	-	-
土木與建築群	72	1	-	-	-	-	-	1	-	-	-	-	-	-	-	-	-	-	-	-	-	100.00	1.39	-	-	-	-	-	1.39	-	-	-	-	-	-	-	-	-	-	-	-	-
商業與管理群	663	45	1	-	2	1	-	1	4	-	15	-	1	2	3	1	8	-	-	4	2	100.00	6.79	0.15	-	0.30	0.15	-	0.15	0.60	-	2.26	-	0.15	0.30	0.45	0.15	1.21	-	-	0.60	0.30
外語群	158	3	-	-	1	-	-	-	-	-	-	-	-	-	-	1	1	-	-	-	-	100.00	1.90	-	-	0.63	-	-	-	-	-	-	-	-	-	-	0.63	0.63	-	-	-	-
設計群	215	6	-	-	-	-	-	-	-	-	1	-	-	-	-	1	-	-	-	-	4	100.00	2.79	-	-	-	-	-	-	-	-	0.47	-	-	-	-	0.47	-	-	-	-	1.86
農業群	45	2	-	-	-	-	-	-	-	-	-	-	-	-	-	-	-	-	-	-	2	100.00	4.44	-	-	-	-	-	-	-	-	-	-	-	-	-	-	-	-	-	-	4.44
食品群	85	4	-	-	-	-	-	-	1	-	1	-	-	-	2	-	-	-	-	-	-	100.00	4.71	-	-	-	-	-	-	1.18	-	1.18	-	-	-	2.35	-	-	-	-	-	-
家政群	144	24	-	-	3	-	-	-	4	-	7	-	-	-	-	-	3	3	1	3	-	100.00	16.67	-	-	2.08	-	-	-	2.78	-	4.86	-	-	-	-	-	2.08	2.08	0.69	2.08	-
餐旅群	399	78	3	1	2	1	-	4	7	-	22	-	-	-	2	5	25	-	1	-	5	100.00	19.55	0.75	0.25	0.50	0.25	-	1.00	1.75	-	5.51	-	-	-	0.50	1.25	6.27	-	0.25	-	1.25
水產群	20	2	-	-	-	-	-	-	-	-	-	-	-	-	-	-	-	-	-	-	2	100.00	10.00	-	-	-	-	-	-	-	-	-	-	-	-	-	-	-	-	-	-	10.00
海事群	-	-	-	-	-	-	-	-	-	-	-	-	-	-	-	-	-	-	-	-	-	-	-	-	-	-	-	-	-	-	-	-	-	-	-	-	-	-	-	-	-	-
藝術群	-	-	-	-	-	-	-	-	-	-	-	-	-	-	-	-	-	-	-	-	-	-	-	-	-	-	-	-	-	-	-	-	-	-	-	-	-	-	-	-	-	-
綜合	52	12	-	-	-	-	-	-	4	-	1	-	-	-	-	-	5	-	-	-	2	100.00	23.08	-	-	-	-	-	-	7.69	-	1.92	-	-	-	-	-	9.62	-	-	-	3.85
實用技能學程	6,691	2,517	76	5	204	31	4	149	227	103	874	13	9	10	188	92	167	6	7	65	287	100.00	37.62	1.14	0.07	3.05	0.46	0.06	2.23	3.39	1.54	13.06	0.19	0.13	0.15	2.81	1.37	2.50	0.09	0.10	0.97	4.29
機械群	355	84	8	-	47	2	-	7	4	1	5	-	-	-	-	1	4	-	-	2	3	100.00	23.66	2.25	-	13.24	0.56	-	1.97	1.13	0.28	1.41	-	-	-	-	0.28	1.13	-	-	0.56	0.85

表1-2-10 高級中等學校畢業生就業情況－按群別分

111學年度 SY 2022-2023

單位：人；%

	人數																					比率																					
	畢業生總計	已就業計	農、林、漁、牧業	礦業及土石採取業	製造業	電力及燃氣供應業	用水供應及污染整治業	營建工程業	批發及零售業	運輸及倉儲業	住宿及餐飲業	出版影音及資通訊業	金融及保險業	不動產業	專業、科學及技術服務業	支援服務業	公共行政及國防；強制性社會安全	教育業	醫療保健及社會工作服務業	藝術、娛樂及休閒服務業	其他服務業	畢業生總計	已就業計	農、林、漁、牧業	礦業及土石採取業	製造業	電力及燃氣供應業	用水供應及污染整治業	營建工程業	批發及零售業	運輸及倉儲業	住宿及餐飲業	出版影音及資通訊業	金融及保險業	不動產業	專業、科學及技術服務業	支援服務業	公共行政及國防；強制性社會安全	教育業	醫療保健及社會工作服務業	藝術、娛樂及休閒服務業	其他服務業
動力機械群	703	354	17	1	31	3	2	29	24	41	42	-	-	1	72	19	29	4	1	3	35	100.00	50.36	2.42	0.14	4.41	0.43	0.28	4.13	3.41	5.83	5.97	-	-	0.14	10.24	2.70	4.13	0.57	0.14	0.43	4.98
電機與電子群	895	313	14	1	34	15	1	39	12	9	57	3	1	1	47	14	33	-	2	2	28	100.00	34.97	1.56	0.11	3.80	1.68	0.11	4.36	1.34	1.01	6.37	0.34	0.11	0.11	5.25	1.56	3.69	-	0.22	0.22	3.13
化工群	26	2	-	-	-	-	-	-	-	-	1	-	-	-	-	1	-	-	-	-	-	100.00	7.69	-	-	-	-	-	-	-	-	3.85	-	-	-	-	3.85	-	-	-	-	-
土木與建築群	77	17	1	-	6	-	-	5	1	-	2	-	-	-	-	-	-	-	-	-	2	100.00	22.08	1.30	-	7.79	-	-	6.49	1.30	-	2.60	-	-	-	-	-	-	-	-	-	2.60
商業與管理群	495	126	4	-	6	3	-	7	28	8	47	-	-	-	2	3	1	1	1	6	9	100.00	25.45	0.81	-	1.21	0.61	-	1.41	5.66	1.62	9.49	-	-	-	0.40	0.61	0.20	0.20	0.20	1.21	1.82
設計群	197	39	1	-	2	-	-	11	8	1	7	1	-	-	3	-	3	-	-	-	2	100.00	19.80	0.51	-	1.02	-	-	5.58	4.06	0.51	3.55	0.51	-	-	1.52	-	1.52	-	-	-	1.02
農業群	246	62	4	-	3	-	-	1	4	1	18	1	-	-	1	11	8	-	-	1	9	100.00	25.20	1.63	-	1.22	-	-	0.41	1.63	0.41	7.32	0.41	-	-	0.41	4.47	3.25	-	-	0.41	3.66
食品群	285	109	1	-	6	-	-	1	5	-	55	1	-	-	-	22	9	-	-	3	6	100.00	38.25	0.35	-	2.11	-	-	0.35	1.75	-	19.30	0.35	-	-	-	7.72	3.16	-	-	1.05	2.11
餐旅群	2,578	1,088	23	3	60	8	1	47	108	35	587	6	8	8	22	21	72	1	2	17	59	100.00	42.20	0.89	0.12	2.33	0.31	0.04	1.82	4.19	1.36	22.77	0.23	0.31	0.31	0.85	0.81	2.79	0.04	0.08	0.66	2.29
水產群	9	-	-	-	-	-	-	-	-	-	-	-	-	-	-	-	-	-	-	-	-	100.00	-	-	-	-	-	-	-	-	-	-	-	-	-	-	-	-	-	-	-	-
海事群	11	2	-	-	1	-	-	-	-	1	-	-	-	-	-	-	-	-	-	-	-	100.00	18.18	-	-	9.09	-	-	-	-	9.09	-	-	-	-	-	-	-	-	-	-	-
藝術群	124	17	1	-	1	-	-	-	-	1	9	-	-	-	-	-	2	-	-	1	2	100.00	13.71	0.81	-	0.81	-	-	-	-	0.81	7.26	-	-	-	-	-	1.61	-	-	0.81	1.61
美容造型群	690	304	2	-	7	-	-	2	33	5	44	1	-	-	41	-	6	-	1	30	132	100.00	44.06	0.29	-	1.01	-	-	0.29	4.78	0.72	6.38	0.14	-	-	5.94	-	0.87	-	0.14	4.35	19.13
進修部	6,551	4,012	100	11	441	64	9	240	476	252	911	32	78	66	211	188	70	11	82	307	463	100.00	61.24	1.53	0.17	6.73	0.98	0.14	3.66	7.27	3.85	13.91	0.49	1.19	1.01	3.22	2.87	1.07	0.17	1.25	4.69	7.07
普通科	413	148	2	-	11	-	-	11	11	5	25	-	4	1	3	18	2	-	4	8	43	100.00	35.84	0.48	-	2.66	-	-	2.66	2.66	1.21	6.05	-	0.97	0.24	0.73	4.36	0.48	-	0.97	1.94	10.41
專業群科	6,138	3,864	98	11	430	64	9	229	465	247	886	32	74	65	208	170	68	11	78	299	420	100.00	62.95	1.60	0.18	7.01	1.04	0.15	3.73	7.58	4.02	14.43	0.52	1.21	1.06	3.39	2.77	1.11	0.18	1.27	4.87	6.84
機械群	319	179	2	-	40	4	-	34	8	9	20	3	-	-	13	2	6	-	8	18	12	100.00	56.11	0.63	-	12.54	1.25	-	10.66	2.51	2.82	6.27	0.94	-	-	4.08	0.63	1.88	-	2.51	5.64	3.76
動力機械群	318	215	14	-	47	1	-	10	17	30	20	1	-	-	17	14	7	-	1	13	23	100.00	67.61	4.40	-	14.78	0.31	-	3.14	5.35	9.43	6.29	0.31	-	-	5.35	4.40	2.20	-	0.31	4.09	7.23
電機與電子群	501	286	8	1	65	12	2	26	21	24	30	-	2	3	15	12	3	-	5	19	38	100.00	57.09	1.60	0.20	12.97	2.40	0.40	5.19	4.19	4.79	5.99	-	0.40	0.60	2.99	2.40	0.60	-	1.00	3.79	7.58
化工群	21	17	-	-	1	1	-	-	5	1	2	-	-	-	-	1	-	-	-	2	4	100.00	80.95	-	-	4.76	4.76	-	-	23.81	4.76	9.52	-	-	-	-	4.76	-	-	-	9.52	19.05
土木與建築群	68	39	-	-	5	-	-	11	2	4	7	1	-	-	-	-	-	-	-	3	6	100.00	57.35	-	-	7.35	-	-	16.18	2.94	5.88	10.29	1.47	-	-	-	-	-	-	-	4.41	8.82
商業與管理群	1,535	900	31	6	81	32	4	32	163	49	189	8	14	13	32	51	25	2	27	53	88	100.00	58.63	2.02	0.39	5.28	2.08	0.26	2.08	10.62	3.19	12.31	0.52	0.91	0.85	2.08	3.32	1.63	0.13	1.76	3.45	5.73
外語群	101	47	-	-	1	-	-	4	9	1	7	-	-	1	2	3	-	1	2	7	9	100.00	46.53	-	-	0.99	-	-	3.96	8.91	0.99	6.93	-	-	0.99	1.98	2.97	-	0.99	1.98	6.93	8.91
設計群	306	156	-	-	14	-	-	13	8	10	32	5	3	12	13	5	3	1	2	13	22	100.00	50.98	-	-	4.58	-	-	4.25	2.61	3.27	10.46	1.63	0.98	3.92	4.25	1.63	0.98	0.33	0.65	4.25	7.19
農業群	33	14	2	-	1	-	-	2	5	-	3	-	-	-	-	-	1	-	-	-	-	100.00	42.42	6.06	-	3.03	-	-	6.06	15.15	-	9.09	-	-	-	-	-	3.03	-	-	-	-
食品群	96	52	4	-	6	-	-	3	4	2	17	-	1	-	2	5	1	-	2	3	2	100.00	54.17	4.17	-	6.25	-	-	3.13	4.17	2.08	17.71	-	1.04	-	2.08	5.21	1.04	-	2.08	3.13	2.08
家政群	582	389	5	-	8	1	-	5	38	8	68	2	3	1	104	5	3	2	8	36	92	100.00	66.84	0.86	-	1.37	0.17	-	0.86	6.53	1.37	11.68	0.34	0.52	0.17	17.87	0.86	0.52	0.34	1.37	6.19	15.81
餐旅群	2,192	1,539	32	4	158	13	3	89	179	109	487	12	51	34	10	70	17	5	22	126	118	100.00	70.21	1.46	0.18	7.21	0.59	0.14	4.06	8.17	4.97	22.22	0.55	2.33	1.55	0.46	3.19	0.78	0.23	1.00	5.75	5.38
水產群	-	-	-	-	-	-	-	-	-	-	-	-	-	-	-	-	-	-	-	-	-	-	-	-	-	-	-	-	-	-	-	-	-	-	-	-	-	-	-	-	-	-
海事群	-	-	-	-	-	-	-	-	-	-	-	-	-	-	-	-	-	-	-	-	-	-	-	-	-	-	-	-	-	-	-	-	-	-	-	-	-	-	-	-	-	-
藝術群	66	31	-	-	3	-	-	-	6	-	4	-	-	1	-	2	2	-	1	6	6	100.00	46.97	-	-	4.55	-	-	-	9.09	-	6.06	-	-	1.52	-	3.03	3.03	-	1.52	9.09	9.09
國立	**47,688**	**3,755**	**221**	**9**	**366**	**71**	**7**	**226**	**298**	**96**	**848**	**16**	**14**	**8**	**162**	**205**	**637**	**11**	**60**	**124**	**376**	**100.00**	**7.87**	**0.46**	**0.02**	**0.77**	**0.15**	**0.01**	**0.47**	**0.62**	**0.20**	**1.78**	**0.03**	**0.03**	**0.02**	**0.34**	**0.43**	**1.34**	**0.02**	**0.13**	**0.26**	**0.79**
普通科	22,049	214	2	-	6	2	-	17	14	2	43	-	1	-	4	6	85	1	3	7	21	100.00	0.97	0.01	-	0.03	0.01	-	0.08	0.06	0.01	0.20	-	0.00	-	0.02	0.03	0.39	0.00	0.01	0.03	0.10
專業群科	18,862	2,249	139	4	217	49	4	112	171	49	521	8	4	3	102	124	450	7	25	58	202	100.00	11.92	0.74	0.02	1.15	0.26	0.02	0.59	0.91	0.26	2.76	0.04	0.02	0.02	0.54	0.66	2.39	0.04	0.13	0.31	1.07
機械群	2,575	293	11	-	83	4	1	16	16	4	34	-	1	1	16	20	64	-	-	4	18	100.00	11.38	0.43	-	3.22	0.16	0.04	0.62	0.62	0.16	1.32	-	0.04	0.04	0.62	0.78	2.49	-	-	0.16	0.70
動力機械群	766	189	20	2	15	7	-	25	2	5	16	-	-	-	17	7	48	-	-	2	23	100.00	24.67	2.61	0.26	1.96	0.91	-	3.26	0.26	0.65	2.09	-	-	-	2.22	0.91	6.27	-	-	0.26	3.00
電機與電子群	3,141	308	17	-	42	23	-	14	16	3	32	4	-	2	16	8	90	-	-	2	39	100.00	9.81	0.54	-	1.34	0.73	-	0.45	0.51	0.10	1.02	0.13	-	0.06	0.51	0.25	2.87	-	-	0.06	1.24
化工群	608	22	-	-	1	-	-	1	2	-	11	-	-	-	-	-	5	-	1	-	1	100.00	3.62	-	-	0.16	-	-	0.16	0.33	-	1.81	-	-	-	-	-	0.82	-	0.16	-	0.16
土木與建築群	759	84	2	-	9	-	1	10	3	2	14	-	-	-	5	5	27	1	-	-	5	100.00	11.07	0.26	-	1.19	-	0.13	1.32	0.40	0.26	1.84	-	-	-	0.66	0.66	3.56	0.13	-	-	0.66
商業與管理群	4,375	245	6	1	11	1	-	7	25	5	71	3	2	-	4	19	59	-	7	8	16	100.00	5.60	0.14	0.02	0.25	0.02	-	0.16	0.57	0.11	1.62	0.07	0.05	-	0.09	0.43	1.35	-	0.16	0.18	0.37
外語群	773	15	1	-	1	-	-	-	2	-	2	-	-	-	1	2	5	-	-	-	1	100.00	1.94	0.13	-	0.13	-	-	-	0.26	-	0.26	-	-	-	0.13	0.26	0.65	-	-	-	0.13

表1-2-10 高級中等學校畢業生就業情況－按群別分

111學年度 SY 2022-2023

單位：人；%

	人數																					比率																					
	畢業生總計	已就業計	農、林、漁、牧業	礦業及土石採取業	製造業	電力及燃氣供應業	用水供應及污染整治業	營建工程業	批發及零售業	運輸及倉儲業	住宿及餐飲業	出版影音及資通訊業	金融及保險業	不動產業	專業、科學及技術服務業	支援服務業	公共行政及國防；強制性社會安全	教育業	醫療保健及社會工作服務業	藝術、娛樂及休閒服務業	其他服務業	畢業生總計	已就業計	農、林、漁、牧業	礦業及土石採取業	製造業	電力及燃氣供應業	用水供應及污染整治業	營建工程業	批發及零售業	運輸及倉儲業	住宿及餐飲業	出版影音及資通訊業	金融及保險業	不動產業	專業、科學及技術服務業	支援服務業	公共行政及國防；強制性社會安全	教育業	醫療保健及社會工作服務業	藝術、娛樂及休閒服務業	其他服務業
設計群	1,093	51	-	-	-	-	-	2	4	2	17	-	-	-	1	2	14	-	1	4	4	100.00	4.67	-	-	-	-	-	0.18	0.37	0.18	1.56	-	-	-	0.09	0.18	1.28	-	0.09	0.37	0.37
農業群	1,062	150	41	-	11	2	-	4	11	1	26	-	-	-	6	9	27	-	1	5	6	100.00	14.12	3.86	-	1.04	0.19	-	0.38	1.04	0.09	2.45	-	-	-	0.56	0.85	2.54	-	0.09	0.47	0.56
食品群	907	172	8	-	6	1	-	3	27	-	59	-	1	-	1	11	38	-	2	5	10	100.00	18.96	0.88	-	0.66	0.11	-	0.33	2.98	-	6.50	-	0.11	-	0.11	1.21	4.19	-	0.22	0.55	1.10
家政群	771	96	-	1	3	2	-	1	13	-	33	-	-	-	1	1	13	2	2	1	23	100.00	12.45	-	0.13	0.39	0.26	-	0.13	1.69	-	4.28	-	-	-	0.13	0.13	1.69	0.26	0.26	0.13	2.98
餐旅群	1,056	172	3	-	5	-	-	5	8	1	90	1	-	-	1	7	38	-	2	5	6	100.00	16.29	0.28	-	0.47	-	-	0.47	0.76	0.09	8.52	0.09	-	-	0.09	0.66	3.60	-	0.19	0.47	0.57
水產群	97	18	-	-	1	-	-	4	2	-	3	-	-	-	2	-	1	-	-	-	5	100.00	18.56	-	-	1.03	-	-	4.12	2.06	-	3.09	-	-	-	2.06	-	1.03	-	-	-	5.15
海事群	181	72	5	-	1	4	-	9	2	12	6	-	-	-	6	-	17	-	-	2	8	100.00	39.78	2.76	-	0.55	2.21	-	4.97	1.10	6.63	3.31	-	-	-	3.31	-	9.39	-	-	1.10	4.42
藝術群	131	18	-	-	-	-	-	-	1	-	-	-	-	-	1	-	2	-	-	12	2	100.00	13.74	-	-	-	-	-	-	0.76	-	-	-	-	-	0.76	-	1.53	-	-	9.16	1.53
服務群	567	344	25	-	28	5	2	11	37	14	107	-	-	-	24	33	2	4	9	8	35	100.00	60.67	4.41	-	4.94	0.88	0.35	1.94	6.53	2.47	18.87	-	-	-	4.23	5.82	0.35	0.71	1.59	1.41	6.17
綜合	-	-	-	-	-	-	-	-	-	-	-	-	-	-	-	-	-	-	-	-	-	-	-	-	-	-	-	-	-	-	-	-	-	-	-	-	-	-	-	-	-	-	-
綜合高中	3,845	109	4	-	7	-	-	5	6	2	28	-	-	-	6	4	33	-	2	2	10	100.00	2.83	0.10	-	0.18	-	-	0.13	0.16	0.05	0.73	-	-	-	0.16	0.10	0.86	-	0.05	0.05	0.26
學術學程	2,886	56	1	-	1	-	-	2	1	1	22	-	-	-	2	-	23	-	-	2	1	100.00	1.94	0.03	-	0.03	-	-	0.07	0.03	0.03	0.76	-	-	-	0.07	-	0.80	-	-	0.07	0.03
專門學程	959	53	3	-	6	-	-	3	5	1	6	-	-	-	4	4	10	-	2	-	9	100.00	5.53	0.31	-	0.63	-	-	0.31	0.52	0.10	0.63	-	-	-	0.42	0.42	1.04	-	0.21	-	0.94
機械群	79	4	-	-	-	-	-	-	1	-	-	-	-	-	-	-	-	-	-	-	3	100.00	5.06	-	-	-	-	-	-	1.27	-	-	-	-	-	-	-	-	-	-	-	3.80
動力機械群	9	4	-	-	4	-	-	-	-	-	-	-	-	-	-	-	-	-	-	-	-	100.00	44.44	-	-	44.44	-	-	-	-	-	-	-	-	-	-	-	-	-	-	-	-
電機與電子群	122	2	-	-	-	-	-	-	-	1	-	-	-	-	-	-	-	-	1	-	-	100.00	1.64	-	-	-	-	-	-	-	0.82	-	-	-	-	-	-	-	-	0.82	-	-
化工群	16	1	-	-	-	-	-	-	-	-	-	-	-	-	1	-	-	-	-	-	-	100.00	6.25	-	-	-	-	-	-	-	-	-	-	-	-	6.25	-	-	-	-	-	-
土木與建築群	42	-	-	-	-	-	-	-	-	-	-	-	-	-	-	-	-	-	-	-	-	100.00	-	-	-	-	-	-	-	-	-	-	-	-	-	-	-	-	-	-	-	-
商業與管理群	254	11	1	-	-	-	-	-	2	-	1	-	-	-	-	1	5	-	-	-	1	100.00	4.33	0.39	-	-	-	-	-	0.79	-	0.39	-	-	-	-	0.39	1.97	-	-	-	0.39
外語群	70	1	-	-	1	-	-	-	-	-	-	-	-	-	-	-	-	-	-	-	-	100.00	1.43	-	-	1.43	-	-	-	-	-	-	-	-	-	-	-	-	-	-	-	-
設計群	45	-	-	-	-	-	-	-	-	-	-	-	-	-	-	-	-	-	-	-	-	100.00	-	-	-	-	-	-	-	-	-	-	-	-	-	-	-	-	-	-	-	-
農業群	39	2	-	-	-	-	-	-	-	-	-	-	-	-	-	-	-	-	-	-	2	100.00	5.13	-	-	-	-	-	-	-	-	-	-	-	-	-	-	-	-	-	-	5.13
食品群	85	4	-	-	-	-	-	-	1	-	1	-	-	-	2	-	-	-	-	-	-	100.00	4.71	-	-	-	-	-	-	1.18	-	1.18	-	-	-	2.35	-	-	-	-	-	-
家政群	-	-	-	-	-	-	-	-	-	-	-	-	-	-	-	-	-	-	-	-	-	-	-	-	-	-	-	-	-	-	-	-	-	-	-	-	-	-	-	-	-	-
餐旅群	142	20	2	-	1	-	-	3	1	-	3	-	-	-	1	3	4	-	1	-	1	100.00	14.08	1.41	-	0.70	-	-	2.11	0.70	-	2.11	-	-	-	0.70	2.11	2.82	-	0.70	-	0.70
水產群	20	2	-	-	-	-	-	-	-	-	-	-	-	-	-	-	-	-	-	-	2	100.00	10.00	-	-	-	-	-	-	-	-	-	-	-	-	-	-	-	-	-	-	10.00
海事群	-	-	-	-	-	-	-	-	-	-	-	-	-	-	-	-	-	-	-	-	-	-	-	-	-	-	-	-	-	-	-	-	-	-	-	-	-	-	-	-	-	-
藝術群	-	-	-	-	-	-	-	-	-	-	-	-	-	-	-	-	-	-	-	-	-	-	-	-	-	-	-	-	-	-	-	-	-	-	-	-	-	-	-	-	-	-
綜合	36	2	-	-	-	-	-	-	-	-	1	-	-	-	-	-	1	-	-	-	-	100.00	5.56	-	-	-	-	-	-	-	-	2.78	-	-	-	-	-	2.78	-	-	-	-
實用技能學程	1,555	424	25	-	42	5	1	28	22	11	123	4	-	-	11	43	44	1	1	13	50	100.00	27.27	1.61	-	2.70	0.32	0.06	1.80	1.41	0.71	7.91	0.26	-	-	0.71	2.77	2.83	0.06	0.06	0.84	3.22
機械群	195	36	2	-	17	-	-	4	1	1	4	-	-	-	-	1	3	-	-	-	3	100.00	18.46	1.03	-	8.72	-	-	2.05	0.51	0.51	2.05	-	-	-	-	0.51	1.54	-	-	-	1.54
動力機械群	111	50	1	-	3	-	-	4	3	6	7	-	-	-	3	9	3	-	-	-	11	100.00	45.05	0.90	-	2.70	-	-	3.60	2.70	5.41	6.31	-	-	-	2.70	8.11	2.70	-	-	-	9.91
電機與電子群	225	56	8	-	5	3	1	3	1	-	14	2	-	-	3	1	11	-	-	1	3	100.00	24.89	3.56	-	2.22	1.33	0.44	1.33	0.44	-	6.22	0.89	-	-	1.33	0.44	4.89	-	-	0.44	1.33
化工群	26	2	-	-	-	-	-	-	-	-	1	-	-	-	-	1	-	-	-	-	-	100.00	7.69	-	-	-	-	-	-	-	-	3.85	-	-	-	-	3.85	-	-	-	-	-
土木與建築群	75	17	1	-	6	-	-	5	1	-	2	-	-	-	-	-	-	-	-	-	2	100.00	22.67	1.33	-	8.00	-	-	6.67	1.33	-	2.67	-	-	-	-	-	-	-	-	-	2.67
商業與管理群	172	27	3	-	1	2	-	-	1	1	11	-	-	-	-	2	1	1	1	-	3	100.00	15.70	1.74	-	0.58	1.16	-	-	0.58	0.58	6.40	-	-	-	-	1.16	0.58	0.58	0.58	-	1.74
設計群	90	20	1	-	1	-	-	10	4	-	3	-	-	-	1	-	-	-	-	-	-	100.00	22.22	1.11	-	1.11	-	-	11.11	4.44	-	3.33	-	-	-	1.11	-	-	-	-	-	-
農業群	98	24	4	-	2	-	-	1	-	-	7	-	-	-	-	1	8	-	-	-	1	100.00	24.49	4.08	-	2.04	-	-	1.02	-	-	7.14	-	-	-	-	1.02	8.16	-	-	-	1.02
食品群	136	61	1	-	2	-	-	1	3	-	17	1	-	-	-	22	7	-	-	3	4	100.00	44.85	0.74	-	1.47	-	-	0.74	2.21	-	12.50	0.74	-	-	-	16.18	5.15	-	-	2.21	2.94
餐旅群	282	85	4	-	2	-	-	-	7	2	44	1	-	-	4	6	10	-	-	2	3	100.00	30.14	1.42	-	0.71	-	-	-	2.48	0.71	15.60	0.35	-	-	1.42	2.13	3.55	-	-	0.71	1.06
水產群	9	-	-	-	-	-	-	-	-	-	-	-	-	-	-	-	-	-	-	-	-	100.00	-	-	-	-	-	-	-	-	-	-	-	-	-	-	-	-	-	-	-	-

表1-2-10 高級中等學校畢業生就業情況－按群別分

111學年度 SY 2022-2023

單位：人；%

	人數																					比率																				
	畢業生總計	已就業計	農、林、漁、牧業	礦業及土石採取業	製造業	電力及燃氣供應業	用水供應及污染整治業	營建工程業	批發及零售業	運輸及倉儲業	住宿及餐飲業	出版影音及資通訊業	金融及保險業	不動產業	專業、科學及技術服務業	支援服務業	公共行政及國防；強制性社會安全	教育業	醫療保健及社會工作服務業	藝術、娛樂及休閒服務業	其他服務業	畢業生總計	已就業計	農、林、漁、牧業	礦業及土石採取業	製造業	電力及燃氣供應業	用水供應及污染整治業	營建工程業	批發及零售業	運輸及倉儲業	住宿及餐飲業	出版影音及資通訊業	金融及保險業	不動產業	專業、科學及技術服務業	支援服務業	公共行政及國防；強制性社會安全	教育業	醫療保健及社會工作服務業	藝術、娛樂及休閒服務業	其他服務業
海事群	11	2	-	-	1	-	-	-	-	1	-	-	-	-	-	-	-	-	-	-	-	100.00	18.18	-	-	9.09	-	-	-	-	9.09	-	-	-	-	-	-	-	-	-	-	-
藝術群	-	-	-	-	-	-	-	-	-	-	-	-	-	-	-	-	-	-	-	-	-	-	-	-	-	-	-	-	-	-	-	-	-	-	-	-	-	-	-	-	-	-
美容造型群	125	44	-	-	2	-	-	-	1	-	13	-	-	-	-	-	1	-	-	7	20	100.00	35.20	-	-	1.60	-	-	-	0.80	-	10.40	-	-	-	-	-	0.80	-	-	5.60	16.00
進修部	1,377	759	51	5	94	15	2	64	85	32	133	4	9	5	39	28	25	2	29	44	93	100.00	55.12	3.70	0.36	6.83	1.09	0.15	4.65	6.17	2.32	9.66	0.29	0.65	0.36	2.83	2.03	1.82	0.15	2.11	3.20	6.75
普通科	62	17	-	-	1	-	-	5	4	1	4	-	-	-	-	-	-	-	-	-	2	100.00	27.42	-	-	1.61	-	-	8.06	6.45	1.61	6.45	-	-	-	-	-	-	-	-	-	3.23
專業群科	1,315	742	51	5	93	15	2	59	81	31	129	4	9	5	39	28	25	2	29	44	91	100.00	56.43	3.88	0.38	7.07	1.14	0.15	4.49	6.16	2.36	9.81	0.30	0.68	0.38	2.97	2.13	1.90	0.15	2.21	3.35	6.92
機械群	170	97	1	-	24	2	-	11	6	3	10	3	-	-	11	2	5	-	8	7	4	100.00	57.06	0.59	-	14.12	1.18	-	6.47	3.53	1.76	5.88	1.76	-	-	6.47	1.18	2.94	-	4.71	4.12	2.35
動力機械群	58	37	3	-	1	-	-	2	4	6	-	-	-	-	9	-	2	-	-	2	8	100.00	63.79	5.17	-	1.72	-	-	3.45	6.90	10.34	-	-	-	-	15.52	-	3.45	-	-	3.45	13.79
電機與電子群	202	110	6	-	17	7	2	8	3	6	7	-	-	1	7	2	-	-	4	4	36	100.00	54.46	2.97	-	8.42	3.47	0.99	3.96	1.49	2.97	3.47	-	-	0.50	3.47	0.99	-	-	1.98	1.98	17.82
化工群	9	8	-	-	1	-	-	-	2	1	-	-	-	-	-	-	-	-	-	-	4	100.00	88.89	-	-	11.11	-	-	-	22.22	11.11	-	-	-	-	-	-	-	-	-	-	44.44
土木與建築群	30	19	-	-	2	-	-	7	1	2	4	-	-	-	-	-	-	-	-	2	1	100.00	63.33	-	-	6.67	-	-	23.33	3.33	6.67	13.33	-	-	-	-	-	-	-	-	6.67	3.33
商業與管理群	478	266	23	5	26	5	-	12	48	8	49	-	5	4	6	19	13	-	13	17	13	100.00	55.65	4.81	1.05	5.44	1.05	-	2.51	10.04	1.67	10.25	-	1.05	0.84	1.26	3.97	2.72	-	2.72	3.56	2.72
外語群	-	-	-	-	-	-	-	-	-	-	-	-	-	-	-	-	-	-	-	-	-	-	-	-	-	-	-	-	-	-	-	-	-	-	-	-	-	-	-	-	-	-
設計群	80	35	-	-	6	-	-	8	-	3	5	-	1	-	3	-	1	-	-	1	7	100.00	43.75	-	-	7.50	-	-	10.00	-	3.75	6.25	-	1.25	-	3.75	-	1.25	-	-	1.25	8.75
農業群	33	14	2	-	1	-	-	2	5	-	3	-	-	-	-	-	1	-	-	-	-	100.00	42.42	6.06	-	3.03	-	-	6.06	15.15	-	9.09	-	-	-	-	-	3.03	-	-	-	-
食品群	62	31	3	-	6	-	-	2	4	-	6	-	1	-	2	-	-	-	2	3	2	100.00	50.00	4.84	-	9.68	-	-	3.23	6.45	-	9.68	-	1.61	-	3.23	-	-	-	3.23	4.84	3.23
家政群	85	60	3	-	4	1	-	2	5	1	12	1	1	-	1	3	2	2	2	7	13	100.00	70.59	3.53	-	4.71	1.18	-	2.35	5.88	1.18	14.12	1.18	1.18	-	1.18	3.53	2.35	2.35	2.35	8.24	15.29
餐旅群	108	65	10	-	5	-	-	5	3	1	33	-	1	-	-	2	1	-	-	1	3	100.00	60.19	9.26	-	4.63	-	-	4.63	2.78	0.93	30.56	-	0.93	-	-	1.85	0.93	-	-	0.93	2.78
水產群	-	-	-	-	-	-	-	-	-	-	-	-	-	-	-	-	-	-	-	-	-	-	-	-	-	-	-	-	-	-	-	-	-	-	-	-	-	-	-	-	-	-
海事群	-	-	-	-	-	-	-	-	-	-	-	-	-	-	-	-	-	-	-	-	-	-	-	-	-	-	-	-	-	-	-	-	-	-	-	-	-	-	-	-	-	-
藝術群	-	-	-	-	-	-	-	-	-	-	-	-	-	-	-	-	-	-	-	-	-	-	-	-	-	-	-	-	-	-	-	-	-	-	-	-	-	-	-	-	-	-
縣市立	**59,312**	**1,652**	**17**	**9**	**169**	**41**	**3**	**108**	**125**	**70**	**390**	**14**	**13**	**2**	**57**	**123**	**183**	**4**	**27**	**78**	**219**	**100.00**	**2.79**	**0.03**	**0.02**	**0.28**	**0.07**	**0.01**	**0.18**	**0.21**	**0.12**	**0.66**	**0.02**	**0.02**	**0.00**	**0.10**	**0.21**	**0.31**	**0.01**	**0.05**	**0.13**	**0.37**
普通科	42,981	465	2	9	20	6	2	25	12	8	116	-	3	-	9	39	125	1	3	21	64	100.00	1.08	0.00	0.02	0.05	0.01	0.00	0.06	0.03	0.02	0.27	-	0.01	-	0.02	0.09	0.29	0.00	0.01	0.05	0.15
專業群科	13,370	622	8	-	75	22	1	29	65	26	150	10	2	-	30	46	39	3	15	17	84	100.00	4.65	0.06	-	0.56	0.16	0.01	0.22	0.49	0.19	1.12	0.07	0.01	-	0.22	0.34	0.29	0.02	0.11	0.13	0.63
機械群	1,922	115	2	-	29	11	-	5	9	6	12	9	-	-	1	9	13	-	-	5	4	100.00	5.98	0.10	-	1.51	0.57	-	0.26	0.47	0.31	0.62	0.47	-	-	0.05	0.47	0.68	-	-	0.26	0.21
動力機械群	679	64	-	-	10	1	1	5	8	12	4	-	-	-	14	-	5	-	-	-	4	100.00	9.43	-	-	1.47	0.15	0.15	0.74	1.18	1.77	0.59	-	-	-	2.06	-	0.74	-	-	-	0.59
電機與電子群	3,210	57	2	-	15	6	-	5	6	1	5	-	-	-	3	1	3	-	-	-	10	100.00	1.78	0.06	-	0.47	0.19	-	0.16	0.19	0.03	0.16	-	-	-	0.09	0.03	0.09	-	-	-	0.31
化工群	442	8	-	-	1	-	-	-	4	1	-	-	-	-	-	-	-	-	-	-	2	100.00	1.81	-	-	0.23	-	-	-	0.90	0.23	-	-	-	-	-	-	-	-	-	-	0.45
土木與建築群	537	22	-	-	-	-	-	9	-	-	3	-	-	-	-	-	4	-	-	-	6	100.00	4.10	-	-	-	-	-	1.68	-	-	0.56	-	-	-	-	-	0.74	-	-	-	1.12
商業與管理群	3,256	55	-	-	3	-	-	-	9	1	27	-	1	-	2	-	4	1	1	-	6	100.00	1.69	-	-	0.09	-	-	-	0.28	0.03	0.83	-	0.03	-	0.06	-	0.12	0.03	0.03	-	0.18
外語群	514	2	-	-	-	-	-	-	1	-	1	-	-	-	-	-	-	-	-	-	-	100.00	0.39	-	-	-	-	-	-	0.19	-	0.19	-	-	-	-	-	-	-	-	-	-
設計群	1,209	26	-	-	3	1	-	-	1	-	5	1	1	-	-	1	3	-	-	1	9	100.00	2.15	-	-	0.25	0.08	-	-	0.08	-	0.41	0.08	0.08	-	-	0.08	0.25	-	-	0.08	0.74
農業群	267	7	3	-	-	-	-	-	-	-	1	-	-	-	-	-	3	-	-	-	-	100.00	2.62	1.12	-	-	-	-	-	-	-	0.37	-	-	-	-	-	1.12	-	-	-	-
食品群	125	4	-	-	-	-	-	-	-	-	-	-	-	-	-	1	3	-	-	-	-	100.00	3.20	-	-	-	-	-	-	-	-	-	-	-	-	-	0.80	2.40	-	-	-	-
家政群	428	6	-	-	-	-	-	-	3	-	1	-	-	-	-	-	1	1	-	-	-	100.00	1.40	-	-	-	-	-	-	0.70	-	0.23	-	-	-	-	-	0.23	0.23	-	-	-
餐旅群	202	7	-	-	-	-	-	-	1	-	4	-	-	-	-	-	-	-	-	1	1	100.00	3.47	-	-	-	-	-	-	0.50	-	1.98	-	-	-	-	-	-	-	-	0.50	0.50
水產群	-	-	-	-	-	-	-	-	-	-	-	-	-	-	-	-	-	-	-	-	-	-	-	-	-	-	-	-	-	-	-	-	-	-	-	-	-	-	-	-	-	-
海事群	-	-	-	-	-	-	-	-	-	-	-	-	-	-	-	-	-	-	-	-	-	-	-	-	-	-	-	-	-	-	-	-	-	-	-	-	-	-	-	-	-	-
藝術群	119	1	-	-	-	-	-	-	-	-	-	-	-	-	-	-	-	-	-	-	1	100.00	0.84	-	-	-	-	-	-	-	-	-	-	-	-	-	-	-	-	-	-	0.84
服務群	460	248	1	-	14	3	-	5	23	5	87	-	-	-	10	34	-	1	14	10	41	100.00	53.91	0.22	-	3.04	0.65	-	1.09	5.00	1.09	18.91	-	-	-	2.17	7.39	-	0.22	3.04	2.17	8.91
綜合	-	-	-	-	-	-	-	-	-	-	-	-	-	-	-	-	-	-	-	-	-	-	-	-	-	-	-	-	-	-	-	-	-	-	-	-	-	-	-	-	-	-

表1-2-10 高級中等學校畢業生就業情況－按群別分

111學年度 SY 2022-2023

單位：人；%

	人數																					比率																					
	畢業生總計	已就業計	農、林、漁、牧業	礦業及土石採取業	製造業	電力及燃氣供應業	用水供應及污染整治業	營建工程業	批發及零售業	運輸及倉儲業	住宿及餐飲業	出版影音及資通訊業	金融及保險業	不動產業	專業、科學及技術服務業	支援服務業	公共行政及國防；強制性社會安全	教育業	醫療保健及社會工作服務業	藝術、娛樂及休閒服務業	其他服務業	畢業生總計	已就業計	農、林、漁、牧業	礦業及土石採取業	製造業	電力及燃氣供應業	用水供應及污染整治業	營建工程業	批發及零售業	運輸及倉儲業	住宿及餐飲業	出版影音及資通訊業	金融及保險業	不動產業	專業、科學及技術服務業	支援服務業	公共行政及國防；強制性社會安全	教育業	醫療保健及社會工作服務業	藝術、娛樂及休閒服務業	其他服務業
綜合高中	1,707	41	-	-	2	-	-	3	3	-	15	-	-	-	-	4	12	-	-	-	2	100.00	2.40	-	-	0.12	-	-	0.18	0.18	-	0.88	-	-	-	-	0.23	0.70	-	-	-	0.12
學術學程	1,281	12	-	-	1	-	-	-	3	-	3	-	-	-	-	1	4	-	-	-	-	100.00	0.94	-	-	0.08	-	-	-	0.23	-	0.23	-	-	-	-	0.08	0.31	-	-	-	-
專門學程	426	29	-	-	1	-	-	3	-	-	12	-	-	-	-	3	8	-	-	-	2	100.00	6.81	-	-	0.23	-	-	0.70	-	-	2.82	-	-	-	-	0.70	1.88	-	-	-	0.47
機械群	23	-	-	-	-	-	-	-	-	-	-	-	-	-	-	-	-	-	-	-	-	100.00	-	-	-	-	-	-	-	-	-	-	-	-	-	-	-	-	-	-	-	-
動力機械群	-	-	-	-	-	-	-	-	-	-	-	-	-	-	-	-	-	-	-	-	-	-	-	-	-	-	-	-	-	-	-	-	-	-	-	-	-	-	-	-	-	-
電機與電子群	72	-	-	-	-	-	-	-	-	-	-	-	-	-	-	-	-	-	-	-	-	100.00	-	-	-	-	-	-	-	-	-	-	-	-	-	-	-	-	-	-	-	-
化工群	9	-	-	-	-	-	-	-	-	-	-	-	-	-	-	-	-	-	-	-	-	100.00	-	-	-	-	-	-	-	-	-	-	-	-	-	-	-	-	-	-	-	-
土木與建築群	30	1	-	-	-	-	-	1	-	-	-	-	-	-	-	-	-	-	-	-	-	100.00	3.33	-	-	-	-	-	3.33	-	-	-	-	-	-	-	-	-	-	-	-	-
商業與管理群	128	7	-	-	-	-	-	1	-	-	4	-	-	-	-	-	2	-	-	-	-	100.00	5.47	-	-	-	-	-	0.78	-	-	3.13	-	-	-	-	-	1.56	-	-	-	-
外語群	6	-	-	-	-	-	-	-	-	-	-	-	-	-	-	-	-	-	-	-	-	100.00	-	-	-	-	-	-	-	-	-	-	-	-	-	-	-	-	-	-	-	-
設計群	86	1	-	-	-	-	-	-	-	-	-	-	-	-	-	1	-	-	-	-	-	100.00	1.16	-	-	-	-	-	-	-	-	-	-	-	-	-	1.16	-	-	-	-	-
農業群	6	-	-	-	-	-	-	-	-	-	-	-	-	-	-	-	-	-	-	-	-	100.00	-	-	-	-	-	-	-	-	-	-	-	-	-	-	-	-	-	-	-	-
食品群	-	-	-	-	-	-	-	-	-	-	-	-	-	-	-	-	-	-	-	-	-	-	-	-	-	-	-	-	-	-	-	-	-	-	-	-	-	-	-	-	-	-
家政群	-	-	-	-	-	-	-	-	-	-	-	-	-	-	-	-	-	-	-	-	-	-	-	-	-	-	-	-	-	-	-	-	-	-	-	-	-	-	-	-	-	-
餐旅群	59	14	-	-	1	-	-	1	-	-	8	-	-	-	-	2	2	-	-	-	-	100.00	23.73	-	-	1.69	-	-	1.69	-	-	13.56	-	-	-	-	3.39	3.39	-	-	-	-
水產群	-	-	-	-	-	-	-	-	-	-	-	-	-	-	-	-	-	-	-	-	-	-	-	-	-	-	-	-	-	-	-	-	-	-	-	-	-	-	-	-	-	-
海事群	-	-	-	-	-	-	-	-	-	-	-	-	-	-	-	-	-	-	-	-	-	-	-	-	-	-	-	-	-	-	-	-	-	-	-	-	-	-	-	-	-	-
藝術群	-	-	-	-	-	-	-	-	-	-	-	-	-	-	-	-	-	-	-	-	-	-	-	-	-	-	-	-	-	-	-	-	-	-	-	-	-	-	-	-	-	-
綜合	7	6	-	-	-	-	-	-	-	-	-	-	-	-	-	-	4	-	-	-	2	100.00	85.71	-	-	-	-	-	-	-	-	-	-	-	-	-	-	57.14	-	-	-	28.57
實用技能學程	290	90	2	-	17	6	-	7	10	7	23	1	1	1	4	2	1	-	-	3	5	100.00	31.03	0.69	-	5.86	2.07	-	2.41	3.45	2.41	7.93	0.34	0.34	0.34	1.38	0.69	0.34	-	-	1.03	1.72
機械群	97	19	1	-	11	2	-	1	1	-	1	-	-	-	-	-	-	-	-	2	-	100.00	19.59	1.03	-	11.34	2.06	-	1.03	1.03	-	1.03	-	-	-	-	-	-	-	-	2.06	-
動力機械群	13	4	-	-	-	-	-	-	-	4	-	-	-	-	-	-	-	-	-	-	-	100.00	30.77	-	-	-	-	-	-	-	30.77	-	-	-	-	-	-	-	-	-	-	-
電機與電子群	96	36	1	-	5	1	-	4	2	1	9	1	1	1	4	1	-	-	-	1	4	100.00	37.50	1.04	-	5.21	1.04	-	4.17	2.08	1.04	9.38	1.04	1.04	1.04	4.17	1.04	-	-	-	1.04	4.17
化工群	-	-	-	-	-	-	-	-	-	-	-	-	-	-	-	-	-	-	-	-	-	-	-	-	-	-	-	-	-	-	-	-	-	-	-	-	-	-	-	-	-	-
土木與建築群	2	-	-	-	-	-	-	-	-	-	-	-	-	-	-	-	-	-	-	-	-	100.00	-	-	-	-	-	-	-	-	-	-	-	-	-	-	-	-	-	-	-	-
商業與管理群	33	8	-	-	-	1	-	-	4	-	2	-	-	-	-	1	-	-	-	-	-	100.00	24.24	-	-	-	3.03	-	-	12.12	-	6.06	-	-	-	-	3.03	-	-	-	-	-
設計群	15	6	-	-	1	-	-	1	1	1	1	-	-	-	-	-	-	-	-	-	1	100.00	40.00	-	-	6.67	-	-	6.67	6.67	6.67	6.67	-	-	-	-	-	-	-	-	-	6.67
農業群	-	-	-	-	-	-	-	-	-	-	-	-	-	-	-	-	-	-	-	-	-	-	-	-	-	-	-	-	-	-	-	-	-	-	-	-	-	-	-	-	-	-
食品群	8	2	-	-	-	-	-	-	-	-	1	-	-	-	-	-	1	-	-	-	-	100.00	25.00	-	-	-	-	-	-	-	-	12.50	-	-	-	-	-	12.50	-	-	-	-
餐旅群	26	15	-	-	-	2	-	1	2	1	9	-	-	-	-	-	-	-	-	-	-	100.00	57.69	-	-	-	7.69	-	3.85	7.69	3.85	34.62	-	-	-	-	-	-	-	-	-	-
水產群	-	-	-	-	-	-	-	-	-	-	-	-	-	-	-	-	-	-	-	-	-	-	-	-	-	-	-	-	-	-	-	-	-	-	-	-	-	-	-	-	-	-
海事群	-	-	-	-	-	-	-	-	-	-	-	-	-	-	-	-	-	-	-	-	-	-	-	-	-	-	-	-	-	-	-	-	-	-	-	-	-	-	-	-	-	-
藝術群	-	-	-	-	-	-	-	-	-	-	-	-	-	-	-	-	-	-	-	-	-	-	-	-	-	-	-	-	-	-	-	-	-	-	-	-	-	-	-	-	-	-
美容造型群	-	-	-	-	-	-	-	-	-	-	-	-	-	-	-	-	-	-	-	-	-	-	-	-	-	-	-	-	-	-	-	-	-	-	-	-	-	-	-	-	-	-
進修部	964	434	5	-	55	7	-	44	35	29	86	3	7	1	14	32	6	-	9	37	64	100.00	45.02	0.52	-	5.71	0.73	-	4.56	3.63	3.01	8.92	0.31	0.73	0.10	1.45	3.32	0.62	-	0.93	3.84	6.64
普通科	240	117	2	-	10	-	-	5	6	4	12	-	4	1	3	18	-	-	4	7	41	100.00	48.75	0.83	-	4.17	-	-	2.08	2.50	1.67	5.00	-	1.67	0.42	1.25	7.50	-	-	1.67	2.92	17.08
專業群科	724	317	3	-	45	7	-	39	29	25	74	3	3	-	11	14	6	-	5	30	23	100.00	43.78	0.41	-	6.22	0.97	-	5.39	4.01	3.45	10.22	0.41	0.41	-	1.52	1.93	0.83	-	0.69	4.14	3.18
機械群	123	65	1	-	14	2	-	21	2	2	10	-	-	-	2	-	1	-	-	4	6	100.00	52.85	0.81	-	11.38	1.63	-	17.07	1.63	1.63	8.13	-	-	-	1.63	-	0.81	-	-	3.25	4.88
動力機械群	78	44	1	-	3	-	-	3	-	12	13	-	-	-	2	-	1	-	1	7	1	100.00	56.41	1.28	-	3.85	-	-	3.85	-	15.38	16.67	-	-	-	2.56	-	1.28	-	1.28	8.97	1.28
電機與電子群	181	81	-	-	22	3	-	8	9	4	11	-	2	-	2	6	1	-	1	11	1	100.00	44.75	-	-	12.15	1.66	-	4.42	4.97	2.21	6.08	-	1.10	-	1.10	3.31	0.55	-	0.55	6.08	0.55
化工群	12	9	-	-	-	1	-	-	3	-	2	-	-	-	-	1	-	-	-	2	-	100.00	75.00	-	-	-	8.33	-	-	25.00	-	16.67	-	-	-	-	8.33	-	-	-	16.67	-

表1-2-10 高級中等學校畢業生就業情況－按群別分

111學年度 SY 2022-2023

單位：人；%

	人數																					比率																					
	畢業生總計	已就業計	農、林、漁、牧業	礦業及土石採取業	製造業	電力及燃氣供應業	用水供應及污染整治業	營建工程業	批發及零售業	運輸及倉儲業	住宿及餐飲業	出版影音及資通訊業	金融及保險業	不動產業	專業、科學及技術服務業	支援服務業	公共行政及國防；強制性社會安全	教育業	醫療保健及社會工作服務業	藝術、娛樂及休閒服務業	其他服務業	畢業生總計	已就業計	農、林、漁、牧業	礦業及土石採取業	製造業	電力及燃氣供應業	用水供應及污染整治業	營建工程業	批發及零售業	運輸及倉儲業	住宿及餐飲業	出版影音及資通訊業	金融及保險業	不動產業	專業、科學及技術服務業	支援服務業	公共行政及國防；強制性社會安全	教育業	醫療保健及社會工作服務業	藝術、娛樂及休閒服務業	其他服務業
土木與建築群	38	20	-	-	3	-	-	4	1	2	3	1	-	-	-	-	-	-	-	1	5	100.00	52.63	-	-	7.89	-	-	10.53	2.63	5.26	7.89	2.63	-	-	-	-	-	-	-	2.63	13.16
商業與管理群	197	63	-	-	2	1	-	2	11	3	19	2	1	-	5	2	1	-	1	4	9	100.00	31.98	-	-	1.02	0.51	-	1.02	5.58	1.52	9.64	1.02	0.51	-	2.54	1.02	0.51	-	0.51	2.03	4.57
外語群	5	-	-	-	-	-	-	-	-	-	-	-	-	-	-	-	-	-	-	-	-	100.00	-	-	-	-	-	-	-	-	-	-	-	-	-	-	-	-	-	-	-	-
設計群	39	10	-	-	1	-	-	-	2	-	2	-	-	-	-	-	1	-	2	1	1	100.00	25.64	-	-	2.56	-	-	-	5.13	-	5.13	-	-	-	-	-	2.56	-	5.13	2.56	2.56
農業群	-	-	-	-	-	-	-	-	-	-	-	-	-	-	-	-	-	-	-	-	-	-	-	-	-	-	-	-	-	-	-	-	-	-	-	-	-	-	-	-	-	-
食品群	34	21	1	-	-	-	-	1	-	2	11	-	-	-	-	5	1	-	-	-	-	100.00	61.76	2.94	-	-	-	-	2.94	-	5.88	32.35	-	-	-	-	14.71	2.94	-	-	-	-
家政群	-	-	-	-	-	-	-	-	-	-	-	-	-	-	-	-	-	-	-	-	-	-	-	-	-	-	-	-	-	-	-	-	-	-	-	-	-	-	-	-	-	-
餐旅群	17	4	-	-	-	-	-	-	1	-	3	-	-	-	-	-	-	-	-	-	-	100.00	23.53	-	-	-	-	-	-	5.88	-	17.65	-	-	-	-	-	-	-	-	-	-
水產群	-	-	-	-	-	-	-	-	-	-	-	-	-	-	-	-	-	-	-	-	-	-	-	-	-	-	-	-	-	-	-	-	-	-	-	-	-	-	-	-	-	-
海事群	-	-	-	-	-	-	-	-	-	-	-	-	-	-	-	-	-	-	-	-	-	-	-	-	-	-	-	-	-	-	-	-	-	-	-	-	-	-	-	-	-	-
藝術群	-	-	-	-	-	-	-	-	-	-	-	-	-	-	-	-	-	-	-	-	-	-	-	-	-	-	-	-	-	-	-	-	-	-	-	-	-	-	-	-	-	-
私立	**64,481**	**10,404**	**160**	**28**	**742**	**113**	**17**	**458**	**999**	**424**	**3,382**	**69**	**98**	**76**	**812**	**314**	**739**	**61**	**93**	**614**	**1,205**	**100.00**	**16.13**	**0.25**	**0.04**	**1.15**	**0.18**	**0.03**	**0.71**	**1.55**	**0.66**	**5.24**	**0.11**	**0.15**	**0.12**	**1.26**	**0.49**	**1.15**	**0.09**	**0.14**	**0.95**	**1.87**
普通科	21,785	189	1	-	4	1	1	2	8	7	25	-	-	-	16	4	77	1	-	10	32	100.00	0.87	0.00	-	0.02	0.00	0.00	0.01	0.04	0.03	0.11	-	-	-	0.07	0.02	0.35	0.00	-	0.05	0.15
專業群科	32,062	5,242	65	15	291	47	6	208	423	140	1,891	36	27	5	461	133	468	43	41	317	625	100.00	16.35	0.20	0.05	0.91	0.15	0.02	0.65	1.32	0.44	5.90	0.11	0.08	0.02	1.44	0.41	1.46	0.13	0.13	0.99	1.95
機械群	831	127	3	-	61	1	1	4	10	8	8	-	-	-	3	-	16	1	-	5	6	100.00	15.28	0.36	-	7.34	0.12	0.12	0.48	1.20	0.96	0.96	-	-	-	0.36	-	1.93	0.12	-	0.60	0.72
動力機械群	2,229	721	9	5	104	7	-	64	51	48	79	-	1	-	154	12	120	2	-	17	48	100.00	32.35	0.40	0.22	4.67	0.31	-	2.87	2.29	2.15	3.54	-	0.04	-	6.91	0.54	5.38	0.09	-	0.76	2.15
電機與電子群	4,318	481	12	1	53	21	1	33	38	7	86	7	2	-	44	27	85	-	2	25	37	100.00	11.14	0.28	0.02	1.23	0.49	0.02	0.76	0.88	0.16	1.99	0.16	0.05	-	1.02	0.63	1.97	-	0.05	0.58	0.86
化工群	-	-	-	-	-	-	-	-	-	-	-	-	-	-	-	-	-	-	-	-	-	-	-	-	-	-	-	-	-	-	-	-	-	-	-	-	-	-	-	-	-	-
土木與建築群	120	11	1	-	-	-	-	6	-	-	1	-	-	-	2	-	-	-	-	1	-	100.00	9.17	0.83	-	-	-	-	5.00	-	-	0.83	-	-	-	1.67	-	-	-	-	0.83	-
商業與管理群	4,410	399	2	4	15	3	1	7	58	7	133	3	10	2	18	10	66	-	4	15	41	100.00	9.05	0.05	0.09	0.34	0.07	0.02	0.16	1.32	0.16	3.02	0.07	0.23	0.05	0.41	0.23	1.50	-	0.09	0.34	0.93
外語群	2,860	127	2	-	3	-	-	7	5	3	43	1	2	1	4	8	23	-	2	8	15	100.00	4.44	0.07	-	0.10	-	-	0.24	0.17	0.10	1.50	0.03	0.07	0.03	0.14	0.28	0.80	-	0.07	0.28	0.52
設計群	3,846	303	1	1	6	-	-	16	26	7	96	12	1	-	12	26	23	3	6	30	37	100.00	7.88	0.03	0.03	0.16	-	-	0.42	0.68	0.18	2.50	0.31	0.03	-	0.31	0.68	0.60	0.08	0.16	0.78	0.96
農業群	61	2	2	-	-	-	-	-	-	-	-	-	-	-	-	-	-	-	-	-	-	100.00	3.28	3.28	-	-	-	-	-	-	-	-	-	-	-	-	-	-	-	-	-	-
食品群	93	16	-	-	1	-	-	1	1	-	6	1	-	-	-	-	-	-	-	3	3	100.00	17.20	-	-	1.08	-	-	1.08	1.08	-	6.45	1.08	-	-	-	-	-	-	-	3.23	3.23
家政群	3,377	867	5	1	10	-	-	1	69	6	166	6	3	-	192	12	19	31	13	95	238	100.00	25.67	0.15	0.03	0.30	-	-	0.03	2.04	0.18	4.92	0.18	0.09	-	5.69	0.36	0.56	0.92	0.38	2.81	7.05
餐旅群	7,816	1,880	20	3	31	13	2	63	146	48	1,185	6	7	2	19	34	106	4	6	70	115	100.00	24.05	0.26	0.04	0.40	0.17	0.03	0.81	1.87	0.61	15.16	0.08	0.09	0.03	0.24	0.44	1.36	0.05	0.08	0.90	1.47
水產群	-	-	-	-	-	-	-	-	-	-	-	-	-	-	-	-	-	-	-	-	-	-	-	-	-	-	-	-	-	-	-	-	-	-	-	-	-	-	-	-	-	-
海事群	17	1	-	-	-	-	-	-	-	-	-	-	-	-	-	-	-	-	-	-	1	100.00	5.88	-	-	-	-	-	-	-	-	-	-	-	-	-	-	-	-	-	-	5.88
藝術群	1,849	163	4	-	2	2	1	1	9	3	55	-	1	-	11	2	10	1	-	43	18	100.00	8.82	0.22	-	0.11	0.11	0.05	0.05	0.49	0.16	2.97	-	0.05	-	0.59	0.11	0.54	0.05	-	2.33	0.97
服務群	235	144	4	-	5	-	-	5	10	3	33	-	-	-	2	2	-	1	8	5	66	100.00	61.28	1.70	-	2.13	-	-	2.13	4.26	1.28	14.04	-	-	-	0.85	0.85	-	0.43	3.40	2.13	28.09
綜合	-	-	-	-	-	-	-	-	-	-	-	-	-	-	-	-	-	-	-	-	-	-	-	-	-	-	-	-	-	-	-	-	-	-	-	-	-	-	-	-	-	-
綜合高中	1,578	151	1	2	10	3	-	2	17	1	46	-	1	2	4	2	33	3	2	12	10	100.00	9.57	0.06	0.13	0.63	0.19	-	0.13	1.08	0.06	2.92	-	0.06	0.13	0.25	0.13	2.09	0.19	0.13	0.76	0.63
學術學程	509	12	-	-	-	-	-	1	1	-	3	-	-	-	-	-	5	-	1	-	1	100.00	2.36	-	-	-	-	-	0.20	0.20	-	0.59	-	-	-	-	-	0.98	-	0.20	-	0.20
專門學程	1,069	139	1	2	10	3	-	1	16	1	43	-	1	2	4	2	28	3	1	12	9	100.00	13.00	0.09	0.19	0.94	0.28	-	0.09	1.50	0.09	4.02	-	0.09	0.19	0.37	0.19	2.62	0.28	0.09	1.12	0.84
機械群	-	-	-	-	-	-	-	-	-	-	-	-	-	-	-	-	-	-	-	-	-	-	-	-	-	-	-	-	-	-	-	-	-	-	-	-	-	-	-	-	-	-
動力機械群	-	-	-	-	-	-	-	-	-	-	-	-	-	-	-	-	-	-	-	-	-	-	-	-	-	-	-	-	-	-	-	-	-	-	-	-	-	-	-	-	-	-
電機與電子群	125	33	-	1	5	1	-	1	-	1	14	-	-	-	-	1	4	-	-	5	-	100.00	26.40	-	0.80	4.00	0.80	-	0.80	-	0.80	11.20	-	-	-	-	0.80	3.20	-	-	4.00	-
化工群	146	-	-	-	-	-	-	-	-	-	-	-	-	-	-	-	-	-	-	-	-	100.00	-	-	-	-	-	-	-	-	-	-	-	-	-	-	-	-	-	-	-	-
土木與建築群	-	-	-	-	-	-	-	-	-	-	-	-	-	-	-	-	-	-	-	-	-	-	-	-	-	-	-	-	-	-	-	-	-	-	-	-	-	-	-	-	-	-
商業與管理群	281	27	-	-	2	1	-	-	2	-	10	-	1	2	3	-	1	-	-	4	1	100.00	9.61	-	-	0.71	0.36	-	-	0.71	-	3.56	-	0.36	0.71	1.07	-	0.36	-	-	1.42	0.36
外語群	82	2	-	-	-	-	-	-	-	-	-	-	-	-	-	1	1	-	-	-	-	100.00	2.44	-	-	-	-	-	-	-	-	-	-	-	-	-	1.22	1.22	-	-	-	-

表1-2-10 高級中等學校畢業生就業情況－按群別分

111學年度 SY 2022-2023

單位：人；%

	人數																					比率																					
	畢業生總計	已就業計	農、林、漁、牧業	礦業及土石採取業	製造業	電力及燃氣供應業	用水供應及污染整治業	營建工程業	批發及零售業	運輸及倉儲業	住宿及餐飲業	出版影音及資通訊業	金融及保險業	不動產業	專業、科學及技術服務業	支援服務業	公共行政及國防；強制性社會安全	教育業	醫療保健及社會工作服務業	藝術、娛樂及休閒服務業	其他服務業	畢業生總計	已就業計	農、林、漁、牧業	礦業及土石採取業	製造業	電力及燃氣供應業	用水供應及污染整治業	營建工程業	批發及零售業	運輸及倉儲業	住宿及餐飲業	出版影音及資通訊業	金融及保險業	不動產業	專業、科學及技術服務業	支援服務業	公共行政及國防；強制性社會安全	教育業	醫療保健及社會工作服務業	藝術、娛樂及休閒服務業	其他服務業
設計群	84	5	-	-	-	-	-	-	-	-	1	-	-	-	-	-	-	-	-	-	4	100.00	5.95	-	-	-	-	-	-	-	-	1.19	-	-	-	-	-	-	-	-	-	4.76
農業群	-	-	-	-	-	-	-	-	-	-	-	-	-	-	-	-	-	-	-	-	-	-	-	-	-	-	-	-	-	-	-	-	-	-	-	-	-	-	-	-	-	-	-
食品群	-	-	-	-	-	-	-	-	-	-	-	-	-	-	-	-	-	-	-	-	-	-	-	-	-	-	-	-	-	-	-	-	-	-	-	-	-	-	-	-	-	-	-
家政群	144	24	-	-	3	-	-	-	4	-	7	-	-	-	-	-	3	3	1	3	-	100.00	16.67	-	-	2.08	-	-	-	2.78	-	4.86	-	-	-	-	-	2.08	2.08	0.69	2.08	-
餐旅群	198	44	1	1	-	1	-	-	6	-	11	-	-	-	1	-	19	-	-	-	4	100.00	22.22	0.51	0.51	-	0.51	-	-	3.03	-	5.56	-	-	-	0.51	-	9.60	-	-	-	2.02
水產群	-	-	-	-	-	-	-	-	-	-	-	-	-	-	-	-	-	-	-	-	-	-	-	-	-	-	-	-	-	-	-	-	-	-	-	-	-	-	-	-	-	-	-
海事群	-	-	-	-	-	-	-	-	-	-	-	-	-	-	-	-	-	-	-	-	-	-	-	-	-	-	-	-	-	-	-	-	-	-	-	-	-	-	-	-	-	-	-
藝術群	-	-	-	-	-	-	-	-	-	-	-	-	-	-	-	-	-	-	-	-	-	-	-	-	-	-	-	-	-	-	-	-	-	-	-	-	-	-	-	-	-	-	-
綜合	9	4	-	-	-	-	-	-	4	-	-	-	-	-	-	-	-	-	-	-	-	100.00	44.44	-	-	-	-	-	-	44.44	-	-	-	-	-	-	-	-	-	-	-	-
實用技能學程	4,846	2,003	49	5	145	20	3	114	195	85	728	8	8	9	173	47	122	5	6	49	232	100.00	41.33	1.01	0.10	2.99	0.41	0.06	2.35	4.02	1.75	15.02	0.17	0.17	0.19	3.57	0.97	2.52	0.10	0.12	1.01	4.79
機械群	63	29	5	-	19	-	-	2	2	-	-	-	-	-	-	-	1	-	-	-	-	100.00	46.03	7.94	-	30.16	-	-	3.17	3.17	-	-	-	-	-	-	-	1.59	-	-	-	-
動力機械群	579	300	16	1	28	3	2	25	21	31	35	-	-	1	69	10	26	4	1	3	24	100.00	51.81	2.76	0.17	4.84	0.52	0.35	4.32	3.63	5.35	6.04	-	-	0.17	11.92	1.73	4.49	0.69	0.17	0.52	4.15
電機與電子群	574	221	5	1	24	11	-	32	9	8	34	-	-	-	40	12	22	-	2	-	21	100.00	38.50	0.87	0.17	4.18	1.92	-	5.57	1.57	1.39	5.92	-	-	-	6.97	2.09	3.83	-	0.35	-	3.66
化工群	-	-	-	-	-	-	-	-	-	-	-	-	-	-	-	-	-	-	-	-	-	-	-	-	-	-	-	-	-	-	-	-	-	-	-	-	-	-	-	-	-	-	-
土木與建築群	-	-	-	-	-	-	-	-	-	-	-	-	-	-	-	-	-	-	-	-	-	-	-	-	-	-	-	-	-	-	-	-	-	-	-	-	-	-	-	-	-	-	-
商業與管理群	290	91	1	-	5	-	-	7	23	7	34	-	-	-	2	-	-	-	-	6	6	100.00	31.38	0.34	-	1.72	-	-	2.41	7.93	2.41	11.72	-	-	-	0.69	-	-	-	-	2.07	2.07
設計群	92	13	-	-	-	-	-	-	3	-	3	1	-	-	2	-	3	-	-	-	1	100.00	14.13	-	-	-	-	-	-	3.26	-	3.26	1.09	-	-	2.17	-	3.26	-	-	-	1.09
農業群	148	38	-	-	1	-	-	-	4	1	11	1	-	-	1	10	-	-	-	1	8	100.00	25.68	-	-	0.68	-	-	-	2.70	0.68	7.43	0.68	-	-	0.68	6.76	-	-	-	0.68	5.41
食品群	141	46	-	-	4	-	-	-	2	-	37	-	-	-	-	-	1	-	-	-	2	100.00	32.62	-	-	2.84	-	-	-	1.42	-	26.24	-	-	-	-	-	0.71	-	-	-	1.42
餐旅群	2,270	988	19	3	58	6	1	46	99	32	534	5	8	8	18	15	62	1	2	15	56	100.00	43.52	0.84	0.13	2.56	0.26	0.04	2.03	4.36	1.41	23.52	0.22	0.35	0.35	0.79	0.66	2.73	0.04	0.09	0.66	2.47
水產群	-	-	-	-	-	-	-	-	-	-	-	-	-	-	-	-	-	-	-	-	-	-	-	-	-	-	-	-	-	-	-	-	-	-	-	-	-	-	-	-	-	-	-
海事群	-	-	-	-	-	-	-	-	-	-	-	-	-	-	-	-	-	-	-	-	-	-	-	-	-	-	-	-	-	-	-	-	-	-	-	-	-	-	-	-	-	-	-
藝術群	124	17	1	-	1	-	-	-	-	1	9	-	-	-	-	-	2	-	-	1	2	100.00	13.71	0.81	-	0.81	-	-	-	-	0.81	7.26	-	-	-	-	-	1.61	-	-	0.81	1.61
美容造型群	565	260	2	-	5	-	-	2	32	5	31	1	-	-	41	-	5	-	1	23	112	100.00	46.02	0.35	-	0.88	-	-	0.35	5.66	0.88	5.49	0.18	-	-	7.26	-	0.88	-	0.18	4.07	19.82
進修部	4,210	2,819	44	6	292	42	7	132	356	191	692	25	62	60	158	128	39	9	44	226	306	100.00	66.96	1.05	0.14	6.94	1.00	0.17	3.14	8.46	4.54	16.44	0.59	1.47	1.43	3.75	3.04	0.93	0.21	1.05	5.37	7.27
普通科	111	14	-	-	-	-	-	1	1	-	9	-	-	-	-	-	2	-	-	1	-	100.00	12.61	-	-	-	-	-	0.90	0.90	-	8.11	-	-	-	-	-	1.80	-	-	0.90	-
專業群科	4,099	2,805	44	6	292	42	7	131	355	191	683	25	62	60	158	128	37	9	44	225	306	100.00	68.43	1.07	0.15	7.12	1.02	0.17	3.20	8.66	4.66	16.66	0.61	1.51	1.46	3.85	3.12	0.90	0.22	1.07	5.49	7.47
機械群	26	17	-	-	2	-	-	2	-	4	-	-	-	-	-	-	-	-	-	7	2	100.00	65.38	-	-	7.69	-	-	7.69	-	15.38	-	-	-	-	-	-	-	-	-	26.92	7.69
動力機械群	182	134	10	-	43	1	-	5	13	12	7	1	-	-	6	14	4	-	-	4	14	100.00	73.63	5.49	-	23.63	0.55	-	2.75	7.14	6.59	3.85	0.55	-	-	3.30	7.69	2.20	-	-	2.20	7.69
電機與電子群	118	95	2	1	26	2	-	10	9	14	12	-	-	2	6	4	2	-	-	4	1	100.00	80.51	1.69	0.85	22.03	1.69	-	8.47	7.63	11.86	10.17	-	-	1.69	5.08	3.39	1.69	-	-	3.39	0.85
化工群	-	-	-	-	-	-	-	-	-	-	-	-	-	-	-	-	-	-	-	-	-	-	-	-	-	-	-	-	-	-	-	-	-	-	-	-	-	-	-	-	-	-	-
土木與建築群	-	-	-	-	-	-	-	-	-	-	-	-	-	-	-	-	-	-	-	-	-	-	-	-	-	-	-	-	-	-	-	-	-	-	-	-	-	-	-	-	-	-	-
商業與管理群	860	571	8	1	53	26	4	18	104	38	121	6	8	9	21	30	11	2	13	32	66	100.00	66.40	0.93	0.12	6.16	3.02	0.47	2.09	12.09	4.42	14.07	0.70	0.93	1.05	2.44	3.49	1.28	0.23	1.51	3.72	7.67
外語群	96	47	-	-	1	-	-	4	9	1	7	-	-	1	2	3	-	1	2	7	9	100.00	48.96	-	-	1.04	-	-	4.17	9.38	1.04	7.29	-	-	1.04	2.08	3.13	-	1.04	2.08	7.29	9.38
設計群	187	111	-	-	7	-	-	5	6	7	25	5	2	12	10	5	1	1	-	11	14	100.00	59.36	-	-	3.74	-	-	2.67	3.21	3.74	13.37	2.67	1.07	6.42	5.35	2.67	0.53	0.53	-	5.88	7.49
農業群	-	-	-	-	-	-	-	-	-	-	-	-	-	-	-	-	-	-	-	-	-	-	-	-	-	-	-	-	-	-	-	-	-	-	-	-	-	-	-	-	-	-	-
食品群	-	-	-	-	-	-	-	-	-	-	-	-	-	-	-	-	-	-	-	-	-	-	-	-	-	-	-	-	-	-	-	-	-	-	-	-	-	-	-	-	-	-	-
家政群	497	329	2	-	4	-	-	3	33	7	56	1	2	1	103	2	1	-	6	29	79	100.00	66.20	0.40	-	0.80	-	-	0.60	6.64	1.41	11.27	0.20	0.40	0.20	20.72	0.40	0.20	-	1.21	5.84	15.90
餐旅群	2,067	1,470	22	4	153	13	3	84	175	108	451	12	50	34	10	68	16	5	22	125	115	100.00	71.12	1.06	0.19	7.40	0.63	0.15	4.06	8.47	5.22	21.82	0.58	2.42	1.64	0.48	3.29	0.77	0.24	1.06	6.05	5.56
水產群	-	-	-	-	-	-	-	-	-	-	-	-	-	-	-	-	-	-	-	-	-	-	-	-	-	-	-	-	-	-	-	-	-	-	-	-	-	-	-	-	-	-	-
海事群	-	-	-	-	-	-	-	-	-	-	-	-	-	-	-	-	-	-	-	-	-	-	-	-	-	-	-	-	-	-	-	-	-	-	-	-	-	-	-	-	-	-	-

表1-2-10 高級中等學校畢業生就業情況－按群別分

111學年度 SY 2022-2023

單位：人；%

	人數																					比率																				
	畢業生總計	已就業計	農、林、漁、牧業	礦業及土石採取業	製造業	電力及燃氣供應業	用水供應及污染整治業	營建工程業	批發及零售業	運輸及倉儲業	住宿及餐飲業	出版影音及資通訊業	金融及保險業	不動產業	專業、科學及技術服務業	支援服務業	公共行政及國防；強制性社會安全	教育業	醫療保健及社會工作服務業	藝術、娛樂及休閒服務業	其他服務業	畢業生總計	已就業計	農、林、漁、牧業	礦業及土石採取業	製造業	電力及燃氣供應業	用水供應及污染整治業	營建工程業	批發及零售業	運輸及倉儲業	住宿及餐飲業	出版影音及資通訊業	金融及保險業	不動產業	專業、科學及技術服務業	支援服務業	公共行政及國防；強制性社會安全	教育業	醫療保健及社會工作服務業	藝術、娛樂及休閒服務業	其他服務業
藝術群	66	31	-	-	3	-	-	-	6	-	4	-	-	1	-	2	2	-	1	6	6	100.00	46.97	-	-	4.55	-	-	-	9.09	-	6.06	-	-	1.52	-	3.03	3.03	-	1.52	9.09	9.09

說明：1.本表依高級中等學校應屆畢業生升學就業概況調查資料計算。

2.本表含特教學校附設普通科、實用技能學程及大專校院附設職業類科畢業生資料；本表含進修部資料。

表1-2-11 高級中等學校畢業生未升學未就業情況－按群別分

111學年度 SY 2022-2023

單位：人；%

	人數									比率								
	畢業生總計	未升學未就業 計	正在接受職業訓練	正在軍中服役	需要工作而未找到	補習或準備升學	健康不良在家休養	準備出國	其他	畢業生總計	未升學未就業 計	正在接受職業訓練	正在軍中服役	需要工作而未找到	補習或準備升學	健康不良在家休養	準備出國	其他
總計	**171,481**	**5,988**	**368**	**1,167**	**1,508**	**1,850**	**196**	**167**	**732**	**100.00**	**3.49**	**0.21**	**0.68**	**0.88**	**1.08**	**0.11**	**0.10**	**0.43**
普通科	86,815	1,841	50	136	50	1,447	14	86	58	100.00	2.12	0.06	0.16	0.06	1.67	0.02	0.10	0.07
專業群科	64,294	2,645	200	671	953	272	126	62	361	100.00	4.11	0.31	1.04	1.48	0.42	0.20	0.10	0.56
機械群	5,328	166	8	57	50	30	1	3	17	100.00	3.12	0.15	1.07	0.94	0.56	0.02	0.06	0.32
動力機械群	3,674	245	2	126	85	10	6	2	14	100.00	6.67	0.05	3.43	2.31	0.27	0.16	0.05	0.38
電機與電子群	10,669	380	13	139	98	44	8	10	68	100.00	3.56	0.12	1.30	0.92	0.41	0.07	0.09	0.64
化工群	1,050	22	-	9	5	2	-	1	5	100.00	2.10	-	0.86	0.48	0.19	-	0.10	0.48
土木與建築群	1,416	23	3	7	7	3	3	-	-	100.00	1.62	0.21	0.49	0.49	0.21	0.21	-	-
商業與管理群	12,041	270	15	68	102	41	15	5	24	100.00	2.24	0.12	0.56	0.85	0.34	0.12	0.04	0.20
外語群	4,147	71	3	12	15	28	7	5	1	100.00	1.71	0.07	0.29	0.36	0.68	0.17	0.12	0.02
設計群	6,148	282	16	51	104	36	12	12	51	100.00	4.59	0.26	0.83	1.69	0.59	0.20	0.20	0.83
農業群	1,390	59	9	16	17	8	3	-	6	100.00	4.24	0.65	1.15	1.22	0.58	0.22	-	0.43
食品群	1,125	49	-	7	27	2	4	1	8	100.00	4.36	-	0.62	2.40	0.18	0.36	0.09	0.71
家政群	4,576	173	12	23	82	11	11	4	30	100.00	3.78	0.26	0.50	1.79	0.24	0.24	0.09	0.66
餐旅群	9,074	485	36	128	199	32	15	14	61	100.00	5.34	0.40	1.41	2.19	0.35	0.17	0.15	0.67
水產群	97	7	-	2	3	-	-	1	1	100.00	7.22	-	2.06	3.09	-	-	1.03	1.03
海事群	198	14	3	2	5	1	-	-	3	100.00	7.07	1.52	1.01	2.53	0.51	-	-	1.52
藝術群	2,099	66	6	22	11	12	2	4	9	100.00	3.14	0.29	1.05	0.52	0.57	0.10	0.19	0.43
服務群	1,262	333	74	2	143	12	39	-	63	100.00	26.39	5.86	0.16	11.33	0.95	3.09	-	4.99
綜合	-	-	-	-	-	-	-	-	-	-	-	-	-	-	-	-	-	-
綜合高中	7,130	184	9	42	31	60	-	3	39	100.00	2.58	0.13	0.59	0.43	0.84	-	0.04	0.55
學術學程	4,676	91	2	11	18	41	-	1	18	100.00	1.95	0.04	0.24	0.38	0.88	-	0.02	0.38
專門學程	2,454	93	7	31	13	19	-	2	21	100.00	3.79	0.29	1.26	0.53	0.77	-	0.08	0.86
機械群	102	-	-	-	-	-	-	-	-	100.00	-	-	-	-	-	-	-	-
動力機械群	9	-	-	-	-	-	-	-	-	100.00	-	-	-	-	-	-	-	-
電機與電子群	319	19	-	11	3	3	-	1	1	100.00	5.96	-	3.45	0.94	0.94	-	0.31	0.31
化工群	171	2	-	-	-	2	-	-	-	100.00	1.17	-	-	-	1.17	-	-	-
土木與建築群	72	-	-	-	-	-	-	-	-	100.00	-	-	-	-	-	-	-	-
商業與管理群	663	18	4	6	1	4	-	-	3	100.00	2.71	0.60	0.90	0.15	0.60	-	-	0.45
外語群	158	8	-	1	-	2	-	-	5	100.00	5.06	-	0.63	-	1.27	-	-	3.16
設計群	215	6	-	2	1	-	-	-	3	100.00	2.79	-	0.93	0.47	-	-	-	1.40
農業群	45	1	-	-	-	1	-	-	-	100.00	2.22	-	-	-	2.22	-	-	-
食品群	85	4	-	4	-	-	-	-	-	100.00	4.71	-	4.71	-	-	-	-	-
家政群	144	6	-	4	1	1	-	-	-	100.00	4.17	-	2.78	0.69	0.69	-	-	-
餐旅群	399	25	3	3	4	6	-	-	9	100.00	6.27	0.75	0.75	1.00	1.50	-	-	2.26
水產群	20	-	-	-	-	-	-	-	-	100.00	-	-	-	-	-	-	-	-
海事群	-	-	-	-	-	-	-	-	-	-	-	-	-	-	-	-	-	-
藝術群	-	-	-	-	-	-	-	-	-	-	-	-	-	-	-	-	-	-
綜合	52	4	-	-	3	-	-	1	-	100.00	7.69	-	-	5.77	-	-	1.92	-
實用技能學程	6,691	548	49	177	264	12	16	5	25	100.00	8.19	0.73	2.65	3.95	0.18	0.24	0.07	0.37
機械群	355	13	1	10	2	-	-	-	-	100.00	3.66	0.28	2.82	0.56	-	-	-	-

表1-2-11 高級中等學校畢業生未升學未就業情況－按群別分

111學年度 SY 2022-2023

單位：人；%

	人數									比率								
	畢業生總計	未升學未就業 計	正在接受職業訓練	正在軍中服役	需要工作而未找到	補習或準備升學	健康不良在家休養	準備出國	其他	畢業生總計	未升學未就業 計	正在接受職業訓練	正在軍中服役	需要工作而未找到	補習或準備升學	健康不良在家休養	準備出國	其他
動力機械群	703	87	8	51	23	2	2	-	1	100.00	12.38	1.14	7.25	3.27	0.28	0.28	-	0.14
電機與電子群	895	78	2	30	36	3	1	-	6	100.00	8.72	0.22	3.35	4.02	0.34	0.11	-	0.67
化工群	26	1	-	-	1	-	-	-	-	100.00	3.85	-	-	3.85	-	-	-	-
土木與建築群	77	2	-	2	-	-	-	-	-	100.00	2.60	-	2.60	-	-	-	-	-
商業與管理群	495	37	3	12	21	1	-	-	-	100.00	7.47	0.61	2.42	4.24	0.20	-	-	-
設計群	197	17	-	8	5	1	1	2	-	100.00	8.63	-	4.06	2.54	0.51	0.51	1.02	-
農業群	246	17	5	3	9	-	-	-	-	100.00	6.91	2.03	1.22	3.66	-	-	-	-
食品群	285	23	-	6	14	-	1	-	2	100.00	8.07	-	2.11	4.91	-	0.35	-	0.70
餐旅群	2,578	202	12	52	113	3	9	2	11	100.00	7.84	0.47	2.02	4.38	0.12	0.35	0.08	0.43
水產群	9	-	-	-	-	-	-	-	-	100.00	-	-	-	-	-	-	-	-
海事群	11	3	-	3	-	-	-	-	-	100.00	27.27	-	27.27	-	-	-	-	-
藝術群	124	5	-	-	3	-	-	1	1	100.00	4.03	-	-	2.42	-	-	0.81	0.81
美容造型群	690	63	18	-	37	2	2	-	4	100.00	9.13	2.61	-	5.36	0.29	0.29	-	0.58
進修部	6,551	770	60	141	210	59	40	11	249	100.00	11.75	0.92	2.15	3.21	0.90	0.61	0.17	3.80
普通科	413	148	-	6	4	3	5	1	129	100.00	35.84	-	1.45	0.97	0.73	1.21	0.24	31.23
專業群科	6,138	622	60	135	206	56	35	10	120	100.00	10.13	0.98	2.20	3.36	0.91	0.57	0.16	1.96
機械群	319	17	2	6	5	1	-	-	3	100.00	5.33	0.63	1.88	1.57	0.31	-	-	0.94
動力機械群	318	28	7	4	13	-	1	-	3	100.00	8.81	2.20	1.26	4.09	-	0.31	-	0.94
電機與電子群	501	50	9	22	9	5	5	-	-	100.00	9.98	1.80	4.39	1.80	1.00	1.00	-	-
化工群	21	-	-	-	-	-	-	-	-	100.00	-	-	-	-	-	-	-	-
土木與建築群	68	6	1	-	2	1	1	-	1	100.00	8.82	1.47	-	2.94	1.47	1.47	-	1.47
商業與管理群	1,535	170	6	32	51	8	4	2	67	100.00	11.07	0.39	2.08	3.32	0.52	0.26	0.13	4.36
外語群	101	13	-	2	6	3	2	-	-	100.00	12.87	-	1.98	5.94	2.97	1.98	-	-
設計群	306	35	1	4	10	6	2	-	12	100.00	11.44	0.33	1.31	3.27	1.96	0.65	-	3.92
農業群	33	3	-	-	2	1	-	-	-	100.00	9.09	-	-	6.06	3.03	-	-	-
食品群	96	8	2	2	1	-	-	-	3	100.00	8.33	2.08	2.08	1.04	-	-	-	3.13
家政群	582	47	12	-	26	-	4	2	3	100.00	8.08	2.06	-	4.47	-	0.69	0.34	0.52
餐旅群	2,192	230	20	62	69	31	14	6	28	100.00	10.49	0.91	2.83	3.15	1.41	0.64	0.27	1.28
水產群	-	-	-	-	-	-	-	-	-	-	-	-	-	-	-	-	-	-
海事群	-	-	-	-	-	-	-	-	-	-	-	-	-	-	-	-	-	-
藝術群	66	15	-	1	12	-	2	-	-	100.00	22.73	-	1.52	18.18	-	3.03	-	-
國立	**47,688**	**1,506**	**87**	**276**	**378**	**505**	**53**	**20**	**187**	**100.00**	**3.16**	**0.18**	**0.58**	**0.79**	**1.06**	**0.11**	**0.04**	**0.39**
普通科	22,049	488	9	29	23	391	7	7	22	100.00	2.21	0.04	0.13	0.10	1.77	0.03	0.03	0.10
專業群科	18,862	725	61	171	276	68	33	8	108	100.00	3.84	0.32	0.91	1.46	0.36	0.17	0.04	0.57
機械群	2,575	79	4	28	22	13	-	1	11	100.00	3.07	0.16	1.09	0.85	0.50	-	0.04	0.43
動力機械群	766	49	1	23	16	1	2	1	5	100.00	6.40	0.13	3.00	2.09	0.13	0.26	0.13	0.65
電機與電子群	3,141	144	2	59	37	10	2	1	33	100.00	4.58	0.06	1.88	1.18	0.32	0.06	0.03	1.05
化工群	608	18	-	6	5	1	-	1	5	100.00	2.96	-	0.99	0.82	0.16	-	0.16	0.82
土木與建築群	759	17	3	3	5	3	3	-	-	100.00	2.24	0.40	0.40	0.66	0.40	0.40	-	-
商業與管理群	4,375	99	7	15	42	17	6	2	10	100.00	2.26	0.16	0.34	0.96	0.39	0.14	0.05	0.23
外語群	773	5	-	-	2	2	1	-	-	100.00	0.65	-	-	0.26	0.26	0.13	-	-

表1-2-11 高級中等學校畢業生未升學未就業情況－按群別分

111學年度 SY 2022-2023

單位：人；%

	人數									比率								
	畢業生總計	未升學未就業 計	正在接受職業訓練	正在軍中服役	需要工作而未找到	補習或準備升學	健康不良在家休養	準備出國	其他	畢業生總計	未升學未就業 計	正在接受職業訓練	正在軍中服役	需要工作而未找到	補習或準備升學	健康不良在家休養	準備出國	其他
設計群	1,093	24	1	4	13	3	1	-	2	100.00	2.20	0.09	0.37	1.19	0.27	0.09	-	0.18
農業群	1,062	51	7	14	17	7	3	-	3	100.00	4.80	0.66	1.32	1.60	0.66	0.28	-	0.28
食品群	907	41	-	4	24	2	4	1	6	100.00	4.52	-	0.44	2.65	0.22	0.44	0.11	0.66
家政群	771	20	-	3	5	-	-	-	12	100.00	2.59	-	0.39	0.65	-	-	-	1.56
餐旅群	1,056	25	-	4	10	6	2	-	3	100.00	2.37	-	0.38	0.95	0.57	0.19	-	0.28
水產群	97	7	-	2	3	-	-	1	1	100.00	7.22	-	2.06	3.09	-	-	1.03	1.03
海事群	181	14	3	2	5	1	-	-	3	100.00	7.73	1.66	1.10	2.76	0.55	-	-	1.66
藝術群	131	5	2	2	-	-	-	-	1	100.00	3.82	1.53	1.53	-	-	-	-	0.76
服務群	567	127	31	2	70	2	9	-	13	100.00	22.40	5.47	0.35	12.35	0.35	1.59	-	2.29
綜合	-	-	-	-	-	-	-	-	-	-	-	-	-	-	-	-	-	-
綜合高中	3,845	79	1	8	14	36	-	1	19	100.00	2.05	0.03	0.21	0.36	0.94	-	0.03	0.49
學術學程	2,886	51	1	3	8	30	-	1	8	100.00	1.77	0.03	0.10	0.28	1.04	-	0.03	0.28
專門學程	959	28	-	5	6	6	-	-	11	100.00	2.92	-	0.52	0.63	0.63	-	-	1.15
機械群	79	-	-	-	-	-	-	-	-	100.00	-	-	-	-	-	-	-	-
動力機械群	9	-	-	-	-	-	-	-	-	100.00	-	-	-	-	-	-	-	-
電機與電子群	122	1	-	-	-	-	-	-	1	100.00	0.82	-	-	-	-	-	-	0.82
化工群	16	-	-	-	-	-	-	-	-	100.00	-	-	-	-	-	-	-	-
土木與建築群	42	-	-	-	-	-	-	-	-	100.00	-	-	-	-	-	-	-	-
商業與管理群	254	3	-	1	-	1	-	-	1	100.00	1.18	-	0.39	-	0.39	-	-	0.39
外語群	70	-	-	-	-	-	-	-	-	100.00	-	-	-	-	-	-	-	-
設計群	45	3	-	-	1	-	-	-	2	100.00	6.67	-	-	2.22	-	-	-	4.44
農業群	39	1	-	-	-	1	-	-	-	100.00	2.56	-	-	-	2.56	-	-	-
食品群	85	4	-	4	-	-	-	-	-	100.00	4.71	-	4.71	-	-	-	-	-
家政群	-	-	-	-	-	-	-	-	-	-	-	-	-	-	-	-	-	-
餐旅群	142	14	-	-	3	4	-	-	7	100.00	9.86	-	-	2.11	2.82	-	-	4.93
水產群	20	-	-	-	-	-	-	-	-	100.00	-	-	-	-	-	-	-	-
海事群	-	-	-	-	-	-	-	-	-	-	-	-	-	-	-	-	-	-
藝術群	-	-	-	-	-	-	-	-	-	-	-	-	-	-	-	-	-	-
綜合	36	2	-	-	2	-	-	-	-	100.00	5.56	-	-	5.56	-	-	-	-
實用技能學程	1,555	93	3	39	39	3	1	1	7	100.00	5.98	0.19	2.51	2.51	0.19	0.06	0.06	0.45
機械群	195	10	1	7	2	-	-	-	-	100.00	5.13	0.51	3.59	1.03	-	-	-	-
動力機械群	111	19	2	10	6	1	-	-	-	100.00	17.12	1.80	9.01	5.41	0.90	-	-	-
電機與電子群	225	15	-	6	6	1	-	-	2	100.00	6.67	-	2.67	2.67	0.44	-	-	0.89
化工群	26	1	-	-	1	-	-	-	-	100.00	3.85	-	-	3.85	-	-	-	-
土木與建築群	75	2	-	2	-	-	-	-	-	100.00	2.67	-	2.67	-	-	-	-	-
商業與管理群	172	10	-	7	2	1	-	-	-	100.00	5.81	-	4.07	1.16	0.58	-	-	-
設計群	90	4	-	2	2	-	-	-	-	100.00	4.44	-	2.22	2.22	-	-	-	-
農業群	98	2	-	-	2	-	-	-	-	100.00	2.04	-	-	2.04	-	-	-	-
食品群	136	11	-	1	7	-	1	-	2	100.00	8.09	-	0.74	5.15	-	0.74	-	1.47
餐旅群	282	9	-	1	6	-	-	1	1	100.00	3.19	-	0.35	2.13	-	-	0.35	0.35
水產群	9	-	-	-	-	-	-	-	-	100.00	-	-	-	-	-	-	-	-

表1-2-11 高級中等學校畢業生未升學未就業情況－按群別分
111學年度 SY 2022-2023

單位：人；%

	人數									比率								
	畢業生總計	未升學未就業 計	正在接受職業訓練	正在軍中服役	需要工作而未找到	補習或準備升學	健康不良在家休養	準備出國	其他	畢業生總計	未升學未就業 計	正在接受職業訓練	正在軍中服役	需要工作而未找到	補習或準備升學	健康不良在家休養	準備出國	其他
海事群	11	3	-	3	-	-	-	-	-	100.00	27.27	-	27.27	-	-	-	-	-
藝術群	-	-	-	-	-	-	-	-	-	-	-	-	-	-	-	-	-	-
美容造型群	125	7	-	-	5	-	-	-	2	100.00	5.60	-	-	4.00	-	-	-	1.60
進修部	1,377	121	13	29	26	7	12	3	31	100.00	8.79	0.94	2.11	1.89	0.51	0.87	0.22	2.25
普通科	62	14	-	5	1	1	-	-	7	100.00	22.58	-	8.06	1.61	1.61	-	-	11.29
專業群科	1,315	107	13	24	25	6	12	3	24	100.00	8.14	0.99	1.83	1.90	0.46	0.91	0.23	1.83
機械群	170	7	1	2	3	-	-	-	1	100.00	4.12	0.59	1.18	1.76	-	-	-	0.59
動力機械群	58	3	-	2	1	-	-	-	-	100.00	5.17	-	3.45	1.72	-	-	-	-
電機與電子群	202	20	3	8	4	2	3	-	-	100.00	9.90	1.49	3.96	1.98	0.99	1.49	-	-
化工群	9	-	-	-	-	-	-	-	-	100.00	-	-	-	-	-	-	-	-
土木與建築群	30	4	1	-	2	-	1	-	-	100.00	13.33	3.33	-	6.67	-	3.33	-	-
商業與管理群	478	41	4	5	7	2	2	1	20	100.00	8.58	0.84	1.05	1.46	0.42	0.42	0.21	4.18
外語群	-	-	-	-	-	-	-	-	-	-	-	-	-	-	-	-	-	-
設計群	80	5	1	3	-	-	-	-	1	100.00	6.25	1.25	3.75	-	-	-	-	1.25
農業群	33	3	-	-	2	1	-	-	-	100.00	9.09	-	-	6.06	3.03	-	-	-
食品群	62	4	1	2	1	-	-	-	-	100.00	6.45	1.61	3.23	1.61	-	-	-	-
家政群	85	5	2	-	1	-	2	-	-	100.00	5.88	2.35	-	1.18	-	2.35	-	-
餐旅群	108	15	-	2	4	1	4	2	2	100.00	13.89	-	1.85	3.70	0.93	3.70	1.85	1.85
水產群	-	-	-	-	-	-	-	-	-	-	-	-	-	-	-	-	-	-
海事群	-	-	-	-	-	-	-	-	-	-	-	-	-	-	-	-	-	-
藝術群	-	-	-	-	-	-	-	-	-	-	-	-	-	-	-	-	-	-
縣市立	**59,312**	**1,412**	**56**	**152**	**115**	**781**	**32**	**28**	**248**	**100.00**	**2.38**	**0.09**	**0.26**	**0.19**	**1.32**	**0.05**	**0.05**	**0.42**
普通科	42,981	828	24	69	14	673	3	16	29	100.00	1.93	0.06	0.16	0.03	1.57	0.01	0.04	0.07
專業群科	13,370	380	18	43	80	82	23	8	126	100.00	2.84	0.13	0.32	0.60	0.61	0.17	0.06	0.94
機械群	1,922	45	1	13	8	16	1	1	5	100.00	2.34	0.05	0.68	0.42	0.83	0.05	0.05	0.26
動力機械群	679	21	-	9	4	2	-	-	6	100.00	3.09	-	1.33	0.59	0.29	-	-	0.88
電機與電子群	3,210	56	2	6	7	23	-	2	16	100.00	1.74	0.06	0.19	0.22	0.72	-	0.06	0.50
化工群	442	4	-	3	-	1	-	-	-	100.00	0.90	-	0.68	-	0.23	-	-	-
土木與建築群	537	4	-	3	1	-	-	-	-	100.00	0.74	-	0.56	0.19	-	-	-	-
商業與管理群	3,256	24	-	2	3	9	2	-	8	100.00	0.74	-	0.06	0.09	0.28	0.06	-	0.25
外語群	514	5	1	1	-	1	1	1	-	100.00	0.97	0.19	0.19	-	0.19	0.19	0.19	-
設計群	1,209	51	-	6	-	9	-	3	33	100.00	4.22	-	0.50	-	0.74	-	0.25	2.73
農業群	267	6	2	-	-	1	-	-	3	100.00	2.25	0.75	-	-	0.37	-	-	1.12
食品群	125	2	-	-	-	-	-	-	2	100.00	1.60	-	-	-	-	-	-	1.60
家政群	428	9	-	-	1	8	-	-	-	100.00	2.10	-	-	0.23	1.87	-	-	-
餐旅群	202	13	2	-	1	1	-	1	8	100.00	6.44	0.99	-	0.50	0.50	-	0.50	3.96
水產群	-	-	-	-	-	-	-	-	-	-	-	-	-	-	-	-	-	-
海事群	-	-	-	-	-	-	-	-	-	-	-	-	-	-	-	-	-	-
藝術群	119	4	-	-	-	4	-	-	-	100.00	3.36	-	-	-	3.36	-	-	-
服務群	460	136	10	-	55	7	19	-	45	100.00	29.57	2.17	-	11.96	1.52	4.13	-	9.78
綜合	-	-	-	-	-	-	-	-	-	-	-	-	-	-	-	-	-	-

表1-2-11 高級中等學校畢業生未升學未就業情況－按群別分

111學年度 SY 2022-2023

單位：人；%

	人數									比率								
	畢業生總計	未升學未就業 計	正在接受職業訓練	正在軍中服役	需要工作而未找到	補習或準備升學	健康不良在家休養	準備出國	其他	畢業生總計	未升學未就業 計	正在接受職業訓練	正在軍中服役	需要工作而未找到	補習或準備升學	健康不良在家休養	準備出國	其他
綜合高中	1,707	28	6	4	3	11	-	1	3	100.00	1.64	0.35	0.23	0.18	0.64	-	0.06	0.18
學術學程	1,281	15	-	1	2	10	-	-	2	100.00	1.17	-	0.08	0.16	0.78	-	-	0.16
專門學程	426	13	6	3	1	1	-	1	1	100.00	3.05	1.41	0.70	0.23	0.23	-	0.23	0.23
機械群	23	-	-	-	-	-	-	-	-	100.00	-	-	-	-	-	-	-	-
動力機械群	-	-	-	-	-	-	-	-	-	-	-	-	-	-	-	-	-	-
電機與電子群	72	2	-	-	-	1	-	1	-	100.00	2.78	-	-	-	1.39	-	1.39	-
化工群	9	-	-	-	-	-	-	-	-	100.00	-	-	-	-	-	-	-	-
土木與建築群	30	-	-	-	-	-	-	-	-	100.00	-	-	-	-	-	-	-	-
商業與管理群	128	5	4	1	-	-	-	-	-	100.00	3.91	3.13	0.78	-	-	-	-	-
外語群	6	-	-	-	-	-	-	-	-	100.00	-	-	-	-	-	-	-	-
設計群	86	2	-	1	-	-	-	-	1	100.00	2.33	-	1.16	-	-	-	-	1.16
農業群	6	-	-	-	-	-	-	-	-	100.00	-	-	-	-	-	-	-	-
食品群	-	-	-	-	-	-	-	-	-	-	-	-	-	-	-	-	-	-
家政群	-	-	-	-	-	-	-	-	-	-	-	-	-	-	-	-	-	-
餐旅群	59	3	2	1	-	-	-	-	-	100.00	5.08	3.39	1.69	-	-	-	-	-
水產群	-	-	-	-	-	-	-	-	-	-	-	-	-	-	-	-	-	-
海事群	-	-	-	-	-	-	-	-	-	-	-	-	-	-	-	-	-	-
藝術群	-	-	-	-	-	-	-	-	-	-	-	-	-	-	-	-	-	-
綜合	7	1	-	-	1	-	-	-	-	100.00	14.29	-	-	14.29	-	-	-	-
實用技能學程	290	19	-	12	4	1	-	2	-	100.00	6.55	-	4.14	1.38	0.34	-	0.69	-
機械群	97	3	-	3	-	-	-	-	-	100.00	3.09	-	3.09	-	-	-	-	-
動力機械群	13	3	-	3	-	-	-	-	-	100.00	23.08	-	23.08	-	-	-	-	-
電機與電子群	96	6	-	5	-	1	-	-	-	100.00	6.25	-	5.21	-	1.04	-	-	-
化工群	-	-	-	-	-	-	-	-	-	-	-	-	-	-	-	-	-	-
土木與建築群	2	-	-	-	-	-	-	-	-	100.00	-	-	-	-	-	-	-	-
商業與管理群	33	2	-	-	2	-	-	-	-	100.00	6.06	-	-	6.06	-	-	-	-
設計群	15	4	-	-	2	-	-	2	-	100.00	26.67	-	-	13.33	-	-	13.33	-
農業群	-	-	-	-	-	-	-	-	-	-	-	-	-	-	-	-	-	-
食品群	8	1	-	1	-	-	-	-	-	100.00	12.50	-	12.50	-	-	-	-	-
餐旅群	26	-	-	-	-	-	-	-	-	100.00	-	-	-	-	-	-	-	-
水產群	-	-	-	-	-	-	-	-	-	-	-	-	-	-	-	-	-	-
海事群	-	-	-	-	-	-	-	-	-	-	-	-	-	-	-	-	-	-
藝術群	-	-	-	-	-	-	-	-	-	-	-	-	-	-	-	-	-	-
美容造型群	-	-	-	-	-	-	-	-	-	-	-	-	-	-	-	-	-	-
進修部	964	157	8	24	14	14	6	1	90	100.00	16.29	0.83	2.49	1.45	1.45	0.62	0.10	9.34
普通科	240	80	-	1	2	1	3	-	73	100.00	33.33	-	0.42	0.83	0.42	1.25	-	30.42
專業群科	724	77	8	23	12	13	3	1	17	100.00	10.64	1.10	3.18	1.66	1.80	0.41	0.14	2.35
機械群	123	8	-	4	1	1	-	-	2	100.00	6.50	-	3.25	0.81	0.81	-	-	1.63
動力機械群	78	5	-	1	2	-	1	-	1	100.00	6.41	-	1.28	2.56	-	1.28	-	1.28
電機與電子群	181	25	6	13	2	2	2	-	-	100.00	13.81	3.31	7.18	1.10	1.10	1.10	-	-
化工群	12	-	-	-	-	-	-	-	-	100.00	-	-	-	-	-	-	-	-

表1-2-11 高級中等學校畢業生未升學未就業情況－按群別分
111學年度 SY 2022-2023

單位：人；%

	人數									比率								
	畢業生總計	未升學未就業 計	正在接受職業訓練	正在軍中服役	需要工作而未找到	補習或準備升學	健康不良在家休養	準備出國	其他	畢業生總計	未升學未就業 計	正在接受職業訓練	正在軍中服役	需要工作而未找到	補習或準備升學	健康不良在家休養	準備出國	其他
土木與建築群	38	2	-	-	-	1	-	-	1	100.00	5.26	-	-	-	2.63	-	-	2.63
商業與管理群	197	20	1	3	6	4	-	1	5	100.00	10.15	0.51	1.52	3.05	2.03	-	0.51	2.54
外語群	5	2	-	-	-	2	-	-	-	100.00	40.00	-	-	-	40.00	-	-	-
設計群	39	9	-	-	1	3	-	-	5	100.00	23.08	-	-	2.56	7.69	-	-	12.82
農業群	-	-	-	-	-	-	-	-	-	-	-	-	-	-	-	-	-	-
食品群	34	4	1	-	-	-	-	-	3	100.00	11.76	2.94	-	-	-	-	-	8.82
家政群	-	-	-	-	-	-	-	-	-	-	-	-	-	-	-	-	-	-
餐旅群	17	2	-	2	-	-	-	-	-	100.00	11.76	-	11.76	-	-	-	-	-
水產群	-	-	-	-	-	-	-	-	-	-	-	-	-	-	-	-	-	-
海事群	-	-	-	-	-	-	-	-	-	-	-	-	-	-	-	-	-	-
藝術群	-	-	-	-	-	-	-	-	-	-	-	-	-	-	-	-	-	-
私立	**64,481**	**3,070**	**225**	**739**	**1,015**	**564**	**111**	**119**	**297**	**100.00**	**4.76**	**0.35**	**1.15**	**1.57**	**0.87**	**0.17**	**0.18**	**0.46**
普通科	21,785	525	17	38	13	383	4	63	7	100.00	2.41	0.08	0.17	0.06	1.76	0.02	0.29	0.03
專業群科	32,062	1,540	121	457	597	122	70	46	127	100.00	4.80	0.38	1.43	1.86	0.38	0.22	0.14	0.40
機械群	831	42	3	16	20	1	-	1	1	100.00	5.05	0.36	1.93	2.41	0.12	-	0.12	0.12
動力機械群	2,229	175	1	94	65	7	4	1	3	100.00	7.85	0.04	4.22	2.92	0.31	0.18	0.04	0.13
電機與電子群	4,318	180	9	74	54	11	6	7	19	100.00	4.17	0.21	1.71	1.25	0.25	0.14	0.16	0.44
化工群	-	-	-	-	-	-	-	-	-	-	-	-	-	-	-	-	-	-
土木與建築群	120	2	-	1	1	-	-	-	-	100.00	1.67	-	0.83	0.83	-	-	-	-
商業與管理群	4,410	147	8	51	57	15	7	3	6	100.00	3.33	0.18	1.16	1.29	0.34	0.16	0.07	0.14
外語群	2,860	61	2	11	13	25	5	4	1	100.00	2.13	0.07	0.38	0.45	0.87	0.17	0.14	0.03
設計群	3,846	207	15	41	91	24	11	9	16	100.00	5.38	0.39	1.07	2.37	0.62	0.29	0.23	0.42
農業群	61	2	-	2	-	-	-	-	-	100.00	3.28	-	3.28	-	-	-	-	-
食品群	93	6	-	3	3	-	-	-	-	100.00	6.45	-	3.23	3.23	-	-	-	-
家政群	3,377	144	12	20	76	3	11	4	18	100.00	4.26	0.36	0.59	2.25	0.09	0.33	0.12	0.53
餐旅群	7,816	447	34	124	188	25	13	13	50	100.00	5.72	0.44	1.59	2.41	0.32	0.17	0.17	0.64
水產群	-	-	-	-	-	-	-	-	-	-	-	-	-	-	-	-	-	-
海事群	17	-	-	-	-	-	-	-	-	100.00	-	-	-	-	-	-	-	-
藝術群	1,849	57	4	20	11	8	2	4	8	100.00	3.08	0.22	1.08	0.59	0.43	0.11	0.22	0.43
服務群	235	70	33	-	18	3	11	-	5	100.00	29.79	14.04	-	7.66	1.28	4.68	-	2.13
綜合	-	-	-	-	-	-	-	-	-	-	-	-	-	-	-	-	-	-
綜合高中	1,578	77	2	30	14	13	-	1	17	100.00	4.88	0.13	1.90	0.89	0.82	-	0.06	1.08
學術學程	509	25	1	7	8	1	-	-	8	100.00	4.91	0.20	1.38	1.57	0.20	-	-	1.57
專門學程	1,069	52	1	23	6	12	-	1	9	100.00	4.86	0.09	2.15	0.56	1.12	-	0.09	0.84
機械群	-	-	-	-	-	-	-	-	-	-	-	-	-	-	-	-	-	-
動力機械群	-	-	-	-	-	-	-	-	-	-	-	-	-	-	-	-	-	-
電機與電子群	125	16	-	11	3	2	-	-	-	100.00	12.80	-	8.80	2.40	1.60	-	-	-
化工群	146	2	-	-	-	2	-	-	-	100.00	1.37	-	-	-	1.37	-	-	-
土木與建築群	-	-	-	-	-	-	-	-	-	-	-	-	-	-	-	-	-	-
商業與管理群	281	10	-	4	1	3	-	-	2	100.00	3.56	-	1.42	0.36	1.07	-	-	0.71
外語群	82	8	-	1	-	2	-	-	5	100.00	9.76	-	1.22	-	2.44	-	-	6.10

表1-2-11 高級中等學校畢業生未升學未就業情況－按群別分

111學年度 SY 2022-2023

單位：人；%

	人數									比率								
	畢業生總計	未升學未就業 計	正在接受職業訓練	正在軍中服役	需要工作而未找到	補習或準備升學	健康不良在家休養	準備出國	其他	畢業生總計	未升學未就業 計	正在接受職業訓練	正在軍中服役	需要工作而未找到	補習或準備升學	健康不良在家休養	準備出國	其他
設計群	84	1	-	1	-	-	-	-	-	100.00	1.19	-	1.19	-	-	-	-	-
農業群	-	-	-	-	-	-	-	-	-	-	-	-	-	-	-	-	-	-
食品群	-	-	-	-	-	-	-	-	-	-	-	-	-	-	-	-	-	-
家政群	144	6	-	4	1	1	-	-	-	100.00	4.17	-	2.78	0.69	0.69	-	-	-
餐旅群	198	8	1	2	1	2	-	-	2	100.00	4.04	0.51	1.01	0.51	1.01	-	-	1.01
水產群	-	-	-	-	-	-	-	-	-	-	-	-	-	-	-	-	-	-
海事群	-	-	-	-	-	-	-	-	-	-	-	-	-	-	-	-	-	-
藝術群	-	-	-	-	-	-	-	-	-	-	-	-	-	-	-	-	-	-
綜合	9	1	-	-	-	-	-	1	-	100.00	11.11	-	-	-	-	-	11.11	-
實用技能學程	4,846	436	46	126	221	8	15	2	18	100.00	9.00	0.95	2.60	4.56	0.17	0.31	0.04	0.37
機械群	63	-	-	-	-	-	-	-	-	100.00	-	-	-	-	-	-	-	-
動力機械群	579	65	6	38	17	1	2	-	1	100.00	11.23	1.04	6.56	2.94	0.17	0.35	-	0.17
電機與電子群	574	57	2	19	30	1	1	-	4	100.00	9.93	0.35	3.31	5.23	0.17	0.17	-	0.70
化工群	-	-	-	-	-	-	-	-	-	-	-	-	-	-	-	-	-	-
土木與建築群	-	-	-	-	-	-	-	-	-	-	-	-	-	-	-	-	-	-
商業與管理群	290	25	3	5	17	-	-	-	-	100.00	8.62	1.03	1.72	5.86	-	-	-	-
設計群	92	9	-	6	1	1	1	-	-	100.00	9.78	-	6.52	1.09	1.09	1.09	-	-
農業群	148	15	5	3	7	-	-	-	-	100.00	10.14	3.38	2.03	4.73	-	-	-	-
食品群	141	11	-	4	7	-	-	-	-	100.00	7.80	-	2.84	4.96	-	-	-	-
餐旅群	2,270	193	12	51	107	3	9	1	10	100.00	8.50	0.53	2.25	4.71	0.13	0.40	0.04	0.44
水產群	-	-	-	-	-	-	-	-	-	-	-	-	-	-	-	-	-	-
海事群	-	-	-	-	-	-	-	-	-	-	-	-	-	-	-	-	-	-
藝術群	124	5	-	-	3	-	-	1	1	100.00	4.03	-	-	2.42	-	-	0.81	0.81
美容造型群	565	56	18	-	32	2	2	-	2	100.00	9.91	3.19	-	5.66	0.35	0.35	-	0.35
進修部	4,210	492	39	88	170	38	22	7	128	100.00	11.69	0.93	2.09	4.04	0.90	0.52	0.17	3.04
普通科	111	54	-	-	1	1	2	1	49	100.00	48.65	-	-	0.90	0.90	1.80	0.90	44.14
專業群科	4,099	438	39	88	169	37	20	6	79	100.00	10.69	0.95	2.15	4.12	0.90	0.49	0.15	1.93
機械群	26	2	1	-	1	-	-	-	-	100.00	7.69	3.85	-	3.85	-	-	-	-
動力機械群	182	20	7	1	10	-	-	-	2	100.00	10.99	3.85	0.55	5.49	-	-	-	1.10
電機與電子群	118	5	-	1	3	1	-	-	-	100.00	4.24	-	0.85	2.54	0.85	-	-	-
化工群	-	-	-	-	-	-	-	-	-	-	-	-	-	-	-	-	-	-
土木與建築群	-	-	-	-	-	-	-	-	-	-	-	-	-	-	-	-	-	-
商業與管理群	860	109	1	24	38	2	2	-	42	100.00	12.67	0.12	2.79	4.42	0.23	0.23	-	4.88
外語群	96	11	-	2	6	1	2	-	-	100.00	11.46	-	2.08	6.25	1.04	2.08	-	-
設計群	187	21	-	1	9	3	2	-	6	100.00	11.23	-	0.53	4.81	1.60	1.07	-	3.21
農業群	-	-	-	-	-	-	-	-	-	-	-	-	-	-	-	-	-	-
食品群	-	-	-	-	-	-	-	-	-	-	-	-	-	-	-	-	-	-
家政群	497	42	10	-	25	-	2	2	3	100.00	8.45	2.01	-	5.03	-	0.40	0.40	0.60
餐旅群	2,067	213	20	58	65	30	10	4	26	100.00	10.30	0.97	2.81	3.14	1.45	0.48	0.19	1.26
水產群	-	-	-	-	-	-	-	-	-	-	-	-	-	-	-	-	-	-
海事群	-	-	-	-	-	-	-	-	-	-	-	-	-	-	-	-	-	-

表1-2-11 高級中等學校畢業生未升學未就業情況－按群別分

111學年度 SY 2022-2023

單位：人；%

	人數									比率								
	畢業生總計	未升學未就業 計	正在接受職業訓練	正在軍中服役	需要工作而未找到	補習或準備升學	健康不良在家休養	準備出國	其他	畢業生總計	未升學未就業 計	正在接受職業訓練	正在軍中服役	需要工作而未找到	補習或準備升學	健康不良在家休養	準備出國	其他
藝術群	66	15	-	1	12	-	2	-	-	100.00	22.73	-	1.52	18.18	-	3.03	-	-

說明：1.本表依高級中等學校應屆畢業生升學就業概況調查資料計算。

2.本表含特教學校附設普通科、實用技能學程及大專校院附設職業類科畢業生資料；本表含進修部資料。

表1-2-12 高級中等學校畢業生其他情況－按群別分
111學年度 SY 2022-2023

單位：人；%

	人數					比率				
	畢業生總計	其他情況計	遷居國外	死亡	無法聯繫或不詳	畢業生總計	其他情況計	遷居國外	死亡	無法聯繫或不詳
總計	171,481	780	161	12	607	100.00	0.45	0.09	0.01	0.35
普通科	86,815	187	17	4	166	100.00	0.22	0.02	0.00	0.19
專業群科	64,294	402	139	5	258	100.00	0.63	0.22	0.01	0.40
機械群	5,328	42	2	-	40	100.00	0.79	0.04	-	0.75
動力機械群	3,674	18	-	1	17	100.00	0.49	-	0.03	0.46
電機與電子群	10,669	105	66	-	39	100.00	0.98	0.62	-	0.37
化工群	1,050	3	-	-	3	100.00	0.29	-	-	0.29
土木與建築群	1,416	2	-	-	2	100.00	0.14	-	-	0.14
商業與管理群	12,041	35	1	-	34	100.00	0.29	0.01	-	0.28
外語群	4,147	9	-	1	8	100.00	0.22	-	0.02	0.19
設計群	6,148	18	2	1	15	100.00	0.29	0.03	0.02	0.24
農業群	1,390	7	-	-	7	100.00	0.50	-	-	0.50
食品群	1,125	2	-	-	2	100.00	0.18	-	-	0.18
家政群	4,576	38	20	-	18	100.00	0.83	0.44	-	0.39
餐旅群	9,074	97	46	2	49	100.00	1.07	0.51	0.02	0.54
水產群	97	-	-	-	-	100.00	-	-	-	-
海事群	198	-	-	-	-	100.00	-	-	-	-
藝術群	2,099	18	-	-	18	100.00	0.86	-	-	0.86
服務群	1,262	8	2	-	6	100.00	0.63	0.16	-	0.48
綜合	-	-	-	-	-	-	-	-	-	-
綜合高中	7,130	35	1	1	33	100.00	0.49	0.01	0.01	0.46
學術學程	4,676	30	1	1	28	100.00	0.64	0.02	0.02	0.60
專門學程	2,454	5	-	-	5	100.00	0.20	-	-	0.20
機械群	102	2	-	-	2	100.00	1.96	-	-	1.96
動力機械群	9	-	-	-	-	100.00	-	-	-	-
電機與電子群	319	-	-	-	-	100.00	-	-	-	-
化工群	171	-	-	-	-	100.00	-	-	-	-
土木與建築群	72	1	-	-	1	100.00	1.39	-	-	1.39
商業與管理群	663	-	-	-	-	100.00	-	-	-	-
外語群	158	-	-	-	-	100.00	-	-	-	-
設計群	215	-	-	-	-	100.00	-	-	-	-
農業群	45	-	-	-	-	100.00	-	-	-	-
食品群	85	-	-	-	-	100.00	-	-	-	-
家政群	144	-	-	-	-	100.00	-	-	-	-
餐旅群	399	2	-	-	2	100.00	0.50	-	-	0.50
水產群	20	-	-	-	-	100.00	-	-	-	-
海事群	-	-	-	-	-	-	-	-	-	-
藝術群	-	-	-	-	-	-	-	-	-	-
綜合	52	-	-	-	-	100.00	-	-	-	-
實用技能學程	6,691	68	1	1	66	100.00	1.02	0.01	0.01	0.99
機械群	355	10	-	-	10	100.00	2.82	-	-	2.82
動力機械群	703	6	-	-	6	100.00	0.85	-	-	0.85
電機與電子群	895	19	-	-	19	100.00	2.12	-	-	2.12
化工群	26	-	-	-	-	100.00	-	-	-	-
土木與建築群	77	5	-	-	5	100.00	6.49	-	-	6.49
商業與管理群	495	6	-	-	6	100.00	1.21	-	-	1.21
設計群	197	4	-	-	4	100.00	2.03	-	-	2.03
農業群	246	-	-	-	-	100.00	-	-	-	-
食品群	285	-	-	-	-	100.00	-	-	-	-
餐旅群	2,578	15	-	1	14	100.00	0.58	-	0.04	0.54
水產群	9	-	-	-	-	100.00	-	-	-	-
海事群	11	-	-	-	-	100.00	-	-	-	-
藝術群	124	2	-	-	2	100.00	1.61	-	-	1.61
美容造型群	690	1	1	-	-	100.00	0.14	0.14	-	-
進修部	6,551	88	3	1	84	100.00	1.34	0.05	0.02	1.28
普通科	413	5	-	-	5	100.00	1.21	-	-	1.21
專業群科	6,138	83	3	1	79	100.00	1.35	0.05	0.02	1.29
機械群	319	5	-	-	5	100.00	1.57	-	-	1.57
動力機械群	318	2	-	-	2	100.00	0.63	-	-	0.63
電機與電子群	501	6	-	1	5	100.00	1.20	-	0.20	1.00
化工群	21	-	-	-	-	100.00	-	-	-	-

表1-2-12 高級中等學校畢業生其他情況－按群別分
111學年度 SY 2022-2023

單位：人；%

	人數					比率				
	畢業生總計	其他情況計	遷居國外	死亡	無法聯繫或不詳	畢業生總計	其他情況計	遷居國外	死亡	無法聯繫或不詳
土木與建築群	**68**	**-**	**-**	**-**	**-**	**100.00**	**-**	**-**	**-**	**-**
商業與管理群	**1,535**	**14**	**2**	**-**	**12**	**100.00**	**0.91**	**0.13**	**-**	**0.78**
外語群	**101**	**7**	**-**	**-**	**7**	**100.00**	**6.93**	**-**	**-**	**6.93**
設計群	**306**	**7**	**-**	**-**	**7**	**100.00**	**2.29**	**-**	**-**	**2.29**
農業群	**33**	**1**	**-**	**-**	**1**	**100.00**	**3.03**	**-**	**-**	**3.03**
食品群	**96**	**-**	**-**	**-**	**-**	**100.00**	**-**	**-**	**-**	**-**
家政群	**582**	**1**	**-**	**-**	**1**	**100.00**	**0.17**	**-**	**-**	**0.17**
餐旅群	**2,192**	**36**	**1**	**-**	**35**	**100.00**	**1.64**	**0.05**	**-**	**1.60**
水產群	**-**	**-**	**-**	**-**	**-**	**-**	**-**	**-**	**-**	**-**
海事群	**-**	**-**	**-**	**-**	**-**	**-**	**-**	**-**	**-**	**-**
藝術群	**66**	**4**	**-**	**-**	**4**	**100.00**	**6.06**	**-**	**-**	**6.06**
國立	**47,688**	**285**	**5**	**3**	**277**	**100.00**	**0.60**	**0.01**	**0.01**	**0.58**
普通科	22,049	57	2	-	55	100.00	0.26	0.01	-	0.25
專業群科	18,862	132	1	1	130	100.00	0.70	0.01	0.01	0.69
機械群	2,575	37	-	-	37	100.00	1.44	-	-	1.44
動力機械群	766	9	-	-	9	100.00	1.17	-	-	1.17
電機與電子群	3,141	29	1	-	28	100.00	0.92	0.03	-	0.89
化工群	608	3	-	-	3	100.00	0.49	-	-	0.49
土木與建築群	759	1	-	-	1	100.00	0.13	-	-	0.13
商業與管理群	4,375	17	-	-	17	100.00	0.39	-	-	0.39
外語群	773	3	-	1	2	100.00	0.39	-	0.13	0.26
設計群	1,093	8	-	-	8	100.00	0.73	-	-	0.73
農業群	1,062	7	-	-	7	100.00	0.66	-	-	0.66
食品群	907	2	-	-	2	100.00	0.22	-	-	0.22
家政群	771	2	-	-	2	100.00	0.26	-	-	0.26
餐旅群	1,056	10	-	-	10	100.00	0.95	-	-	0.95
水產群	97	-	-	-	-	100.00	-	-	-	-
海事群	181	-	-	-	-	100.00	-	-	-	-
藝術群	131	-	-	-	-	100.00	-	-	-	-
服務群	567	4	-	-	4	100.00	0.71	-	-	0.71
綜合	-	-	-	-	-	-	-	-	-	-
綜合高中	3,845	27	1	1	25	100.00	0.70	0.03	0.03	0.65
學術學程	2,886	23	1	1	21	100.00	0.80	0.03	0.03	0.73
專門學程	959	4	-	-	4	100.00	0.42	-	-	0.42
機械群	79	2	-	-	2	100.00	2.53	-	-	2.53
動力機械群	9	-	-	-	-	100.00	-	-	-	-
電機與電子群	122	-	-	-	-	100.00	-	-	-	-
化工群	16	-	-	-	-	100.00	-	-	-	-
土木與建築群	42	1	-	-	1	100.00	2.38	-	-	2.38
商業與管理群	254	-	-	-	-	100.00	-	-	-	-
外語群	70	-	-	-	-	100.00	-	-	-	-
設計群	45	-	-	-	-	100.00	-	-	-	-
農業群	39	-	-	-	-	100.00	-	-	-	-
食品群	85	-	-	-	-	100.00	-	-	-	-
家政群	-	-	-	-	-	-	-	-	-	-
餐旅群	142	1	-	-	1	100.00	0.70	-	-	0.70
水產群	20	-	-	-	-	100.00	-	-	-	-
海事群	-	-	-	-	-	-	-	-	-	-
藝術群	-	-	-	-	-	-	-	-	-	-
綜合	36	-	-	-	-	100.00	-	-	-	-
實用技能學程	1,555	51	-	-	51	100.00	3.28	-	-	3.28
機械群	195	10	-	-	10	100.00	5.13	-	-	5.13
動力機械群	111	4	-	-	4	100.00	3.60	-	-	3.60
電機與電子群	225	14	-	-	14	100.00	6.22	-	-	6.22
化工群	26	-	-	-	-	100.00	-	-	-	-
土木與建築群	75	5	-	-	5	100.00	6.67	-	-	6.67
商業與管理群	172	4	-	-	4	100.00	2.33	-	-	2.33
設計群	90	4	-	-	4	100.00	4.44	-	-	4.44
農業群	98	-	-	-	-	100.00	-	-	-	-
食品群	136	-	-	-	-	100.00	-	-	-	-
餐旅群	282	10	-	-	10	100.00	3.55	-	-	3.55

表1-2-12 高級中等學校畢業生其他情況－按群別分
111學年度 SY 2022-2023

單位：人；%

	人數					比率				
	畢業生總計	其他情況計	遷居國外	死亡	無法聯繫或不詳	畢業生總計	其他情況計	遷居國外	死亡	無法聯繫或不詳
水產群	9	-	-	-	-	100.00	-	-	-	-
海事群	11	-	-	-	-	100.00	-	-	-	-
藝術群	-	-	-	-	-	-	-	-	-	-
美容造型群	125	-	-	-	-	100.00	-	-	-	-
進修部	1,377	18	1	1	16	100.00	1.31	0.07	0.07	1.16
普通科	62	-	-	-	-	100.00	-	-	-	-
專業群科	1,315	18	1	1	16	100.00	1.37	0.08	0.08	1.22
機械群	170	3	-	-	3	100.00	1.76	-	-	1.76
動力機械群	58	2	-	-	2	100.00	3.45	-	-	3.45
電機與電子群	202	3	-	1	2	100.00	1.49	-	0.50	0.99
化工群	9	-	-	-	-	100.00	-	-	-	-
土木與建築群	30	-	-	-	-	100.00	-	-	-	-
商業與管理群	478	8	1	-	7	100.00	1.67	0.21	-	1.46
外語群	-	-	-	-	-	-	-	-	-	-
設計群	80	-	-	-	-	100.00	-	-	-	-
農業群	33	1	-	-	1	100.00	3.03	-	-	3.03
食品群	62	-	-	-	-	100.00	-	-	-	-
家政群	85	1	-	-	1	100.00	1.18	-	-	1.18
餐旅群	108	-	-	-	-	100.00	-	-	-	-
水產群	-	-	-	-	-	-	-	-	-	-
海事群	-	-	-	-	-	-	-	-	-	-
藝術群	-	-	-	-	-	-	-	-	-	-
縣市立	**59,312**	**144**	**18**	**3**	**123**	**100.00**	**0.24**	**0.03**	**0.01**	**0.21**
普通科	42,981	111	14	3	94	100.00	0.26	0.03	0.01	0.22
專業群科	13,370	22	4	-	18	100.00	0.16	0.03	-	0.13
機械群	1,922	4	1	-	3	100.00	0.21	0.05	-	0.16
動力機械群	679	7	-	-	7	100.00	1.03	-	-	1.03
電機與電子群	3,210	4	-	-	4	100.00	0.12	-	-	0.12
化工群	442	-	-	-	-	100.00	-	-	-	-
土木與建築群	537	1	-	-	1	100.00	0.19	-	-	0.19
商業與管理群	3,256	-	-	-	-	100.00	-	-	-	-
外語群	514	1	-	-	1	100.00	0.19	-	-	0.19
設計群	1,209	1	-	-	1	100.00	0.08	-	-	0.08
農業群	267	-	-	-	-	100.00	-	-	-	-
食品群	125	-	-	-	-	100.00	-	-	-	-
家政群	428	-	-	-	-	100.00	-	-	-	-
餐旅群	202	1	1	-	-	100.00	0.50	0.50	-	-
水產群	-	-	-	-	-	-	-	-	-	-
海事群	-	-	-	-	-	-	-	-	-	-
藝術群	119	-	-	-	-	100.00	-	-	-	-
服務群	460	3	2	-	1	100.00	0.65	0.43	-	0.22
綜合	-	-	-	-	-	-	-	-	-	-
綜合高中	1,707	7	-	-	7	100.00	0.41	-	-	0.41
學術學程	1,281	7	-	-	7	100.00	0.55	-	-	0.55
專門學程	426	-	-	-	-	100.00	-	-	-	-
機械群	23	-	-	-	-	100.00	-	-	-	-
動力機械群	-	-	-	-	-	-	-	-	-	-
電機與電子群	72	-	-	-	-	100.00	-	-	-	-
化工群	9	-	-	-	-	100.00	-	-	-	-
土木與建築群	30	-	-	-	-	100.00	-	-	-	-
商業與管理群	128	-	-	-	-	100.00	-	-	-	-
外語群	6	-	-	-	-	100.00	-	-	-	-
設計群	86	-	-	-	-	100.00	-	-	-	-
農業群	6	-	-	-	-	100.00	-	-	-	-
食品群	-	-	-	-	-	-	-	-	-	-
家政群	-	-	-	-	-	-	-	-	-	-
餐旅群	59	-	-	-	-	100.00	-	-	-	-
水產群	-	-	-	-	-	-	-	-	-	-
海事群	-	-	-	-	-	-	-	-	-	-
藝術群	-	-	-	-	-	-	-	-	-	-
綜合	7	-	-	-	-	100.00	-	-	-	-

表1-2-12 高級中等學校畢業生其他情況－按群別分
111學年度 SY 2022-2023

單位：人；%

	人數					比率				
	畢業生總計	其他情況計	遷居國外	死亡	無法聯繫或不詳	畢業生總計	其他情況計	遷居國外	死亡	無法聯繫或不詳
實用技能學程	290	-	-	-	-	100.00	-	-	-	-
機械群	97	-	-	-	-	100.00	-	-	-	-
動力機械群	13	-	-	-	-	100.00	-	-	-	-
電機與電子群	96	-	-	-	-	100.00	-	-	-	-
化工群	-	-	-	-	-	-	-	-	-	-
土木與建築群	2	-	-	-	-	100.00	-	-	-	-
商業與管理群	33	-	-	-	-	100.00	-	-	-	-
設計群	15	-	-	-	-	100.00	-	-	-	-
農業群	-	-	-	-	-	-	-	-	-	-
食品群	8	-	-	-	-	100.00	-	-	-	-
餐旅群	26	-	-	-	-	100.00	-	-	-	-
水產群	-	-	-	-	-	-	-	-	-	-
海事群	-	-	-	-	-	-	-	-	-	-
藝術群	-	-	-	-	-	-	-	-	-	-
美容造型群	-	-	-	-	-	-	-	-	-	-
進修部	964	4	-	-	4	100.00	0.41	-	-	0.41
普通科	240	-	-	-	-	100.00	-	-	-	-
專業群科	724	4	-	-	4	100.00	0.55	-	-	0.55
機械群	123	-	-	-	-	100.00	-	-	-	-
動力機械群	78	-	-	-	-	100.00	-	-	-	-
電機與電子群	181	1	-	-	1	100.00	0.55	-	-	0.55
化工群	12	-	-	-	-	100.00	-	-	-	-
土木與建築群	38	-	-	-	-	100.00	-	-	-	-
商業與管理群	197	2	-	-	2	100.00	1.02	-	-	1.02
外語群	5	1	-	-	1	100.00	20.00	-	-	20.00
設計群	39	-	-	-	-	100.00	-	-	-	-
農業群	-	-	-	-	-	-	-	-	-	-
食品群	34	-	-	-	-	100.00	-	-	-	-
家政群	-	-	-	-	-	-	-	-	-	-
餐旅群	17	-	-	-	-	100.00	-	-	-	-
水產群	-	-	-	-	-	-	-	-	-	-
海事群	-	-	-	-	-	-	-	-	-	-
藝術群	-	-	-	-	-	-	-	-	-	-
私立	**64,481**	**351**	**138**	**6**	**207**	**100.00**	**0.54**	**0.21**	**0.01**	**0.32**
普通科	21,785	19	1	1	17	100.00	0.09	0.00	0.00	0.08
專業群科	32,062	248	134	4	110	100.00	0.77	0.42	0.01	0.34
機械群	831	1	1	-	-	100.00	0.12	0.12	-	-
動力機械群	2,229	2	-	1	1	100.00	0.09	-	0.04	0.04
電機與電子群	4,318	72	65	-	7	100.00	1.67	1.51	-	0.16
化工群	-	-	-	-	-	-	-	-	-	-
土木與建築群	120	-	-	-	-	100.00	-	-	-	-
商業與管理群	4,410	18	1	-	17	100.00	0.41	0.02	-	0.39
外語群	2,860	5	-	-	5	100.00	0.17	-	-	0.17
設計群	3,846	9	2	1	6	100.00	0.23	0.05	0.03	0.16
農業群	61	-	-	-	-	100.00	-	-	-	-
食品群	93	-	-	-	-	100.00	-	-	-	-
家政群	3,377	36	20	-	16	100.00	1.07	0.59	-	0.47
餐旅群	7,816	86	45	2	39	100.00	1.10	0.58	0.03	0.50
水產群	-	-	-	-	-	-	-	-	-	-
海事群	17	-	-	-	-	100.00	-	-	-	-
藝術群	1,849	18	-	-	18	100.00	0.97	-	-	0.97
服務群	235	1	-	-	1	100.00	0.43	-	-	0.43
綜合	-	-	-	-	-	-	-	-	-	-
綜合高中	1,578	1	-	-	1	100.00	0.06	-	-	0.06
學術學程	509	-	-	-	-	100.00	-	-	-	-
專門學程	1,069	1	-	-	1	100.00	0.09	-	-	0.09
機械群	-	-	-	-	-	-	-	-	-	-
動力機械群	-	-	-	-	-	-	-	-	-	-
電機與電子群	125	-	-	-	-	100.00	-	-	-	-
化工群	146	-	-	-	-	100.00	-	-	-	-
土木與建築群	-	-	-	-	-	-	-	-	-	-

表1-2-12 高級中等學校畢業生其他情況－按群別分
111學年度 SY 2022-2023

單位：人；%

	人數					比率				
	畢業生總計	其他情況計	遷居國外	死亡	無法聯繫或不詳	畢業生總計	其他情況計	遷居國外	死亡	無法聯繫或不詳
商業與管理群	281	-	-	-	-	100.00	-	-	-	-
外語群	82	-	-	-	-	100.00	-	-	-	-
設計群	84	-	-	-	-	100.00	-	-	-	-
農業群	-	-	-	-	-	-	-	-	-	-
食品群	-	-	-	-	-	-	-	-	-	-
家政群	144	-	-	-	-	100.00	-	-	-	-
餐旅群	198	1	-	-	1	100.00	0.51	-	-	0.51
水產群	-	-	-	-	-	-	-	-	-	-
海事群	-	-	-	-	-	-	-	-	-	-
藝術群	-	-	-	-	-	-	-	-	-	-
綜合	9	-	-	-	-	100.00	-	-	-	-
實用技能學程	4,846	17	1	1	15	100.00	0.35	0.02	0.02	0.31
機械群	63	-	-	-	-	100.00	-	-	-	-
動力機械群	579	2	-	-	2	100.00	0.35	-	-	0.35
電機與電子群	574	5	-	-	5	100.00	0.87	-	-	0.87
化工群	-	-	-	-	-	-	-	-	-	-
土木與建築群	-	-	-	-	-	-	-	-	-	-
商業與管理群	290	2	-	-	2	100.00	0.69	-	-	0.69
設計群	92	-	-	-	-	100.00	-	-	-	-
農業群	148	-	-	-	-	100.00	-	-	-	-
食品群	141	-	-	-	-	100.00	-	-	-	-
餐旅群	2,270	5	-	1	4	100.00	0.22	-	0.04	0.18
水產群	-	-	-	-	-	-	-	-	-	-
海事群	-	-	-	-	-	-	-	-	-	-
藝術群	124	2	-	-	2	100.00	1.61	-	-	1.61
美容造型群	565	1	1	-	-	100.00	0.18	0.18	-	-
進修部	4,210	66	2	-	64	100.00	1.57	0.05	-	1.52
普通科	111	5	-	-	5	100.00	4.50	-	-	4.50
專業群科	4,099	61	2	-	59	100.00	1.49	0.05	-	1.44
機械群	26	2	-	-	2	100.00	7.69	-	-	7.69
動力機械群	182	-	-	-	-	100.00	-	-	-	-
電機與電子群	118	2	-	-	2	100.00	1.69	-	-	1.69
化工群	-	-	-	-	-	-	-	-	-	-
土木與建築群	-	-	-	-	-	-	-	-	-	-
商業與管理群	860	4	1	-	3	100.00	0.47	0.12	-	0.35
外語群	96	6	-	-	6	100.00	6.25	-	-	6.25
設計群	187	7	-	-	7	100.00	3.74	-	-	3.74
農業群	-	-	-	-	-	-	-	-	-	-
食品群	-	-	-	-	-	-	-	-	-	-
家政群	497	-	-	-	-	100.00	-	-	-	-
餐旅群	2,067	36	1	-	35	100.00	1.74	0.05	-	1.69
水產群	-	-	-	-	-	-	-	-	-	-
海事群	-	-	-	-	-	-	-	-	-	-
藝術群	66	4	-	-	4	100.00	6.06	-	-	6.06

說明：1.本表依高級中等學校應屆畢業生升學就業概況調查資料計算。
2.本表含特教學校附設普通科、實用技能學程及大專校院附設職業類科畢業生資料；本表含進修部資料。

表2-1-1 高級中等學校原住民畢業生升學就業概況－按設立別分
111學年度 SY 2022-2023

單位：人；%

		人數					比率				
		畢業生總計	已升學	已就業	未升學未就業	其他情況	畢業生總計	已升學	已就業	未升學未就業	其他情況
總計	**計**	**5,232**	**3,804**	**1,064**	**317**	**47**	**100.00**	**72.71**	**20.34**	**6.06**	**0.90**
	男	**2,657**	**1,839**	**587**	**207**	**24**	**100.00**	**69.21**	**22.09**	**7.79**	**0.90**
	女	**2,575**	**1,965**	**477**	**110**	**23**	**100.00**	**76.31**	**18.52**	**4.27**	**0.89**
國立	計	1,893	1,447	331	93	22	100.00	76.44	17.49	4.91	1.16
	男	978	725	180	62	11	100.00	74.13	18.40	6.34	1.12
	女	915	722	151	31	11	100.00	78.91	16.50	3.39	1.20
縣市立	計	1,308	1,139	102	60	7	100.00	87.08	7.80	4.59	0.54
	男	637	524	69	39	5	100.00	82.26	10.83	6.12	0.78
	女	671	615	33	21	2	100.00	91.65	4.92	3.13	0.30
私立	計	2,031	1,218	631	164	18	100.00	59.97	31.07	8.07	0.89
	男	1,042	590	338	106	8	100.00	56.62	32.44	10.17	0.77
	女	989	628	293	58	10	100.00	63.50	29.63	5.86	1.01
普通科	**計**	**1,972**	**1,773**	**119**	**71**	**9**	**100.00**	**89.91**	**6.03**	**3.60**	**0.46**
	男	**993**	**841**	**97**	**48**	**7**	**100.00**	**84.69**	**9.77**	**4.83**	**0.70**
	女	**979**	**932**	**22**	**23**	**2**	**100.00**	**95.20**	**2.25**	**2.35**	**0.20**
國立	計	717	652	36	27	2	100.00	90.93	5.02	3.77	0.28
	男	367	321	27	17	2	100.00	87.47	7.36	4.63	0.54
	女	350	331	9	10	-	100.00	94.57	2.57	2.86	-
縣市立	計	953	867	47	33	6	100.00	90.98	4.93	3.46	0.63
	男	458	391	39	24	4	100.00	85.37	8.52	5.24	0.87
	女	495	476	8	9	2	100.00	96.16	1.62	1.82	0.40
私立	計	302	254	36	11	1	100.00	84.11	11.92	3.64	0.33
	男	168	129	31	7	1	100.00	76.79	18.45	4.17	0.60
	女	134	125	5	4	-	100.00	93.28	3.73	2.99	-
專業群科	**計**	**2,131**	**1,473**	**480**	**154**	**24**	**100.00**	**69.12**	**22.52**	**7.23**	**1.13**
	男	**1,106**	**725**	**268**	**104**	**9**	**100.00**	**65.55**	**24.23**	**9.40**	**0.81**
	女	**1,025**	**748**	**212**	**50**	**15**	**100.00**	**72.98**	**20.68**	**4.88**	**1.46**
國立	計	823	547	214	49	13	100.00	66.46	26.00	5.95	1.58
	男	447	285	119	38	5	100.00	63.76	26.62	8.50	1.12
	女	376	262	95	11	8	100.00	69.68	25.27	2.93	2.13
縣市立	計	273	233	21	18	1	100.00	85.35	7.69	6.59	0.37
	男	136	112	15	8	1	100.00	82.35	11.03	5.88	0.74
	女	137	121	6	10	-	100.00	88.32	4.38	7.30	-
私立	計	1,035	693	245	87	10	100.00	66.96	23.67	8.41	0.97
	男	523	328	134	58	3	100.00	62.72	25.62	11.09	0.57
	女	512	365	111	29	7	100.00	71.29	21.68	5.66	1.37
綜合高中	**計**	**442**	**329**	**80**	**29**	**4**	**100.00**	**74.43**	**18.10**	**6.56**	**0.90**
	男	**217**	**161**	**35**	**19**	**2**	**100.00**	**74.19**	**16.13**	**8.76**	**0.92**
	女	**225**	**168**	**45**	**10**	**2**	**100.00**	**74.67**	**20.00**	**4.44**	**0.89**
國立	計	214	188	14	9	3	100.00	87.85	6.54	4.21	1.40
	男	90	80	6	3	1	100.00	88.89	6.67	3.33	1.11
	女	124	108	8	6	2	100.00	87.10	6.45	4.84	1.61
縣市立	計	50	29	19	2	-	100.00	58.00	38.00	4.00	-
	男	26	16	9	1	-	100.00	61.54	34.62	3.85	-
	女	24	13	10	1	-	100.00	54.17	41.67	4.17	-
私立	計	178	112	47	18	1	100.00	62.92	26.40	10.11	0.56
	男	101	65	20	15	1	100.00	64.36	19.80	14.85	0.99
	女	77	47	27	3	-	100.00	61.04	35.06	3.90	-
實用技能學程	**計**	**277**	**143**	**100**	**29**	**5**	**100.00**	**51.62**	**36.10**	**10.47**	**1.81**
	男	**146**	**67**	**56**	**19**	**4**	**100.00**	**45.89**	**38.36**	**13.01**	**2.74**
	女	**131**	**76**	**44**	**10**	**1**	**100.00**	**58.02**	**33.59**	**7.63**	**0.76**
國立	計	34	17	11	2	4	100.00	50.00	32.35	5.88	11.76
	男	16	7	5	1	3	100.00	43.75	31.25	6.25	18.75
	女	18	10	6	1	1	100.00	55.56	33.33	5.56	5.56
縣市立	計	2	2	-	-	-	100.00	100.00	-	-	-
	男	1	1	-	-	-	100.00	100.00	-	-	-
	女	1	1	-	-	-	100.00	100.00	-	-	-
私立	計	241	124	89	27	1	100.00	51.45	36.93	11.20	0.41
	男	129	59	51	18	1	100.00	45.74	39.53	13.95	0.78
	女	112	65	38	9	-	100.00	58.04	33.93	8.04	-
進修部	**計**	**410**	**86**	**285**	**34**	**5**	**100.00**	**20.98**	**69.51**	**8.29**	**1.22**
	男	**195**	**45**	**131**	**17**	**2**	**100.00**	**23.08**	**67.18**	**8.72**	**1.03**
	女	**215**	**41**	**154**	**17**	**3**	**100.00**	**19.07**	**71.63**	**7.91**	**1.40**
國立	計	105	43	56	6	-	100.00	40.95	53.33	5.71	-
	男	58	32	23	3	-	100.00	55.17	39.66	5.17	-
	女	47	11	33	3	-	100.00	23.40	70.21	6.38	-
縣市立	計	30	8	15	7	-	100.00	26.67	50.00	23.33	-
	男	16	4	6	6	-	100.00	25.00	37.50	37.50	-
	女	14	4	9	1	-	100.00	28.57	64.29	7.14	-
私立	計	275	35	214	21	5	100.00	12.73	77.82	7.64	1.82
	男	121	9	102	8	2	100.00	7.44	84.30	6.61	1.65
	女	154	26	112	13	3	100.00	16.88	72.73	8.44	1.95

說明：1. 本表依高級中等學校應屆畢業生升學就業概況調查資料計算。
2. 本表含特教學校附設普通科、實用技能學程及大專校院附設職業類科原住民畢業生資料；本表含進修部資料。

表2-1-2 高級中等學校原住民畢業生升學就業概況－按縣市別分
111學年度 SY 2022-2023

單位：人；%

		人數					比率				
		畢業生總計	已升學	已就業	未升學未就業	其他情況	畢業生總計	已升學	已就業	未升學未就業	其他情況
總計	**計**	**5,232**	**3,804**	**1,064**	**317**	**47**	**100.00**	**72.71**	**20.34**	**6.06**	**0.90**
	男	**2,657**	**1,839**	**587**	**207**	**24**	**100.00**	**69.21**	**22.09**	**7.79**	**0.90**
	女	**2,575**	**1,965**	**477**	**110**	**23**	**100.00**	**76.31**	**18.52**	**4.27**	**0.89**
新北市	計	458	337	89	30	2	100.00	73.58	19.43	6.55	0.44
	男	216	154	42	20	-	100.00	71.30	19.44	9.26	-
	女	242	183	47	10	2	100.00	75.62	19.42	4.13	0.83
臺北市	計	394	320	62	10	2	100.00	81.22	15.74	2.54	0.51
	男	196	156	31	8	1	100.00	79.59	15.82	4.08	0.51
	女	198	164	31	2	1	100.00	82.83	15.66	1.01	0.51
桃園市	計	789	611	144	32	2	100.00	77.44	18.25	4.06	0.25
	男	396	294	84	17	1	100.00	74.24	21.21	4.29	0.25
	女	393	317	60	15	1	100.00	80.66	15.27	3.82	0.25
臺中市	計	497	367	95	32	3	100.00	73.84	19.11	6.44	0.60
	男	252	180	53	17	2	100.00	71.43	21.03	6.75	0.79
	女	245	187	42	15	1	100.00	76.33	17.14	6.12	0.41
臺南市	計	120	91	13	16	-	100.00	75.83	10.83	13.33	-
	男	73	55	9	9	-	100.00	75.34	12.33	12.33	-
	女	47	36	4	7	-	100.00	76.60	8.51	14.89	-
高雄市	計	459	310	109	39	1	100.00	67.54	23.75	8.50	0.22
	男	230	143	62	24	1	100.00	62.17	26.96	10.43	0.43
	女	229	167	47	15	-	100.00	72.93	20.52	6.55	-
宜蘭縣	計	142	98	36	7	1	100.00	69.01	25.35	4.93	0.70
	男	79	55	22	2	-	100.00	69.62	27.85	2.53	-
	女	63	43	14	5	1	100.00	68.25	22.22	7.94	1.59
新竹縣	計	129	66	51	10	2	100.00	51.16	39.53	7.75	1.55
	男	78	31	36	10	1	100.00	39.74	46.15	12.82	1.28
	女	51	35	15	-	1	100.00	68.63	29.41	-	1.96
苗栗縣	計	95	69	22	1	3	100.00	72.63	23.16	1.05	3.16
	男	37	25	9	1	2	100.00	67.57	24.32	2.70	5.41
	女	58	44	13	-	1	100.00	75.86	22.41	-	1.72
彰化縣	計	60	44	14	2	-	100.00	73.33	23.33	3.33	-
	男	32	22	8	2	-	100.00	68.75	25.00	6.25	-
	女	28	22	6	-	-	100.00	78.57	21.43	-	-
南投縣	計	178	121	43	12	2	100.00	67.98	24.16	6.74	1.12
	男	79	50	20	9	-	100.00	63.29	25.32	11.39	-
	女	99	71	23	3	2	100.00	71.72	23.23	3.03	2.02
雲林縣	計	46	27	12	1	6	100.00	58.70	26.09	2.17	13.04
	男	19	11	3	1	4	100.00	57.89	15.79	5.26	21.05
	女	27	16	9	-	2	100.00	59.26	33.33	-	7.41
嘉義縣	計	15	11	4	-	-	100.00	73.33	26.67	-	-
	男	12	8	4	-	-	100.00	66.67	33.33	-	-
	女	3	3	-	-	-	100.00	100.00	-	-	-
屏東縣	計	420	302	83	32	3	100.00	71.90	19.76	7.62	0.71
	男	217	147	50	19	1	100.00	67.74	23.04	8.76	0.46
	女	203	155	33	13	2	100.00	76.35	16.26	6.40	0.99
臺東縣	計	485	348	103	26	8	100.00	71.75	21.24	5.36	1.65
	男	259	179	55	19	6	100.00	69.11	21.24	7.34	2.32
	女	226	169	48	7	2	100.00	74.78	21.24	3.10	0.88
花蓮縣	計	719	502	158	53	6	100.00	69.82	21.97	7.37	0.83
	男	374	249	86	37	2	100.00	66.58	22.99	9.89	0.53
	女	345	253	72	16	4	100.00	73.33	20.87	4.64	1.16
澎湖縣	計	4	4	-	-	-	100.00	100.00	-	-	-
	男	1	1	-	-	-	100.00	100.00	-	-	-
	女	3	3	-	-	-	100.00	100.00	-	-	-
基隆市	計	60	50	5	4	1	100.00	83.33	8.33	6.67	1.67
	男	28	22	3	3	-	100.00	78.57	10.71	10.71	-
	女	32	28	2	1	1	100.00	87.50	6.25	3.13	3.13
新竹市	計	87	72	10	3	2	100.00	82.76	11.49	3.45	2.30
	男	42	32	7	3	-	100.00	76.19	16.67	7.14	-
	女	45	40	3	-	2	100.00	88.89	6.67	-	4.44
嘉義市	計	69	49	11	6	3	100.00	71.01	15.94	8.70	4.35
	男	35	24	3	5	3	100.00	68.57	8.57	14.29	8.57
	女	34	25	8	1	-	100.00	73.53	23.53	2.94	-
金門縣	計	5	4	-	1	-	100.00	80.00	-	20.00	-
	男	2	1	-	1	-	100.00	50.00	-	50.00	-
	女	3	3	-	-	-	100.00	100.00	-	-	-
連江縣	計	1	1	-	-	-	100.00	100.00	-	-	-
	男	-	-	-	-	-	-	-	-	-	-
	女	1	1	-	-	-	100.00	100.00	-	-	-

表2-1-2 高級中等學校原住民畢業生升學就業概況－按縣市別分
111學年度 SY 2022-2023

單位：人；%

		人數					比率				
		畢業生總計	已升學	已就業	未升學未就業	其他情況	畢業生總計	已升學	已就業	未升學未就業	其他情況
國立	**計**	**1,893**	**1,447**	**331**	**93**	**22**	**100.00**	**76.44**	**17.49**	**4.91**	**1.16**
	男	**978**	**725**	**180**	**62**	**11**	**100.00**	**74.13**	**18.40**	**6.34**	**1.12**
	女	**915**	**722**	**151**	**31**	**11**	**100.00**	**78.91**	**16.50**	**3.39**	**1.20**
新北市	計	11	10	1	-	-	100.00	90.91	9.09	-	-
	男	4	3	1	-	-	100.00	75.00	25.00	-	-
	女	7	7	-	-	-	100.00	100.00	-	-	-
臺北市	計	25	23	2	-	-	100.00	92.00	8.00	-	-
	男	13	13	-	-	-	100.00	100.00	-	-	-
	女	12	10	2	-	-	100.00	83.33	16.67	-	-
桃園市	計	60	55	4	1	-	100.00	91.67	6.67	1.67	-
	男	41	36	4	1	-	100.00	87.80	9.76	2.44	-
	女	19	19	-	-	-	100.00	100.00	-	-	-
臺中市	計	39	37	2	-	-	100.00	94.87	5.13	-	-
	男	16	15	1	-	-	100.00	93.75	6.25	-	-
	女	23	22	1	-	-	100.00	95.65	4.35	-	-
臺南市	計	77	58	7	12	-	100.00	75.32	9.09	15.58	-
	男	45	33	5	7	-	100.00	73.33	11.11	15.56	-
	女	32	25	2	5	-	100.00	78.13	6.25	15.63	-
高雄市	計	72	59	11	2	-	100.00	81.94	15.28	2.78	-
	男	38	31	5	2	-	100.00	81.58	13.16	5.26	-
	女	34	28	6	-	-	100.00	82.35	17.65	-	-
宜蘭縣	計	105	83	15	6	1	100.00	79.05	14.29	5.71	0.95
	男	58	47	9	2	-	100.00	81.03	15.52	3.45	-
	女	47	36	6	4	1	100.00	76.60	12.77	8.51	2.13
新竹縣	計	38	33	3	2	-	100.00	86.84	7.89	5.26	-
	男	13	10	1	2	-	100.00	76.92	7.69	15.38	-
	女	25	23	2	-	-	100.00	92.00	8.00	-	-
苗栗縣	計	51	39	10	-	2	100.00	76.47	19.61	-	3.92
	男	20	13	5	-	2	100.00	65.00	25.00	-	10.00
	女	31	26	5	-	-	100.00	83.87	16.13	-	-
彰化縣	計	48	35	11	2	-	100.00	72.92	22.92	4.17	-
	男	26	18	6	2	-	100.00	69.23	23.08	7.69	-
	女	22	17	5	-	-	100.00	77.27	22.73	-	-
南投縣	計	124	85	30	7	2	100.00	68.55	24.19	5.65	1.61
	男	56	36	15	5	-	100.00	64.29	26.79	8.93	-
	女	68	49	15	2	2	100.00	72.06	22.06	2.94	2.94
雲林縣	計	18	15	2	1	-	100.00	83.33	11.11	5.56	-
	男	9	8	-	1	-	100.00	88.89	-	11.11	-
	女	9	7	2	-	-	100.00	77.78	22.22	-	-
嘉義縣	計	5	5	-	-	-	100.00	100.00	-	-	-
	男	4	4	-	-	-	100.00	100.00	-	-	-
	女	1	1	-	-	-	100.00	100.00	-	-	-
屏東縣	計	246	192	40	13	1	100.00	78.05	16.26	5.28	0.41
	男	127	98	22	7	-	100.00	77.17	17.32	5.51	-
	女	119	94	18	6	1	100.00	78.99	15.13	5.04	0.84
臺東縣	計	407	296	85	18	8	100.00	72.73	20.88	4.42	1.97
	男	211	149	44	12	6	100.00	70.62	20.85	5.69	2.84
	女	196	147	41	6	2	100.00	75.00	20.92	3.06	1.02
花蓮縣	計	456	329	101	22	4	100.00	72.15	22.15	4.82	0.88
	男	243	169	58	16	-	100.00	69.55	23.87	6.58	-
	女	213	160	43	6	4	100.00	75.12	20.19	2.82	1.88
澎湖縣	計	4	4	-	-	-	100.00	100.00	-	-	-
	男	1	1	-	-	-	100.00	100.00	-	-	-
	女	3	3	-	-	-	100.00	100.00	-	-	-
基隆市	計	29	22	3	3	1	100.00	75.86	10.34	10.34	3.45
	男	13	9	2	2	-	100.00	69.23	15.38	15.38	-
	女	16	13	1	1	1	100.00	81.25	6.25	6.25	6.25
新竹市	計	41	39	2	-	-	100.00	95.12	4.88	-	-
	男	21	19	2	-	-	100.00	90.48	9.52	-	-
	女	20	20	-	-	-	100.00	100.00	-	-	-
嘉義市	計	31	23	2	3	3	100.00	74.19	6.45	9.68	9.68
	男	17	12	-	2	3	100.00	70.59	-	11.76	17.65
	女	14	11	2	1	-	100.00	78.57	14.29	7.14	-
金門縣	計	5	4	-	1	-	100.00	80.00	-	20.00	-
	男	2	1	-	1	-	100.00	50.00	-	50.00	-
	女	3	3	-	-	-	100.00	100.00	-	-	-
連江縣	計	1	1	-	-	-	100.00	100.00	-	-	-
	男	-	-	-	-	-	-	-	-	-	-
	女	1	1	-	-	-	100.00	100.00	-	-	-

表2-1-2 高級中等學校原住民畢業生升學就業概況－按縣市別分
111學年度 SY 2022-2023

單位：人；%

		人數					比率				
		畢業生總計	已升學	已就業	未升學未就業	其他情況	畢業生總計	已升學	已就業	未升學未就業	其他情況
縣市立	**計**	**1,308**	**1,139**	**102**	**60**	**7**	**100.00**	**87.08**	**7.80**	**4.59**	**0.54**
	男	**637**	**524**	**69**	**39**	**5**	**100.00**	**82.26**	**10.83**	**6.12**	**0.78**
	女	**671**	**615**	**33**	**21**	**2**	**100.00**	**91.65**	**4.92**	**3.13**	**0.30**
新北市	計	205	173	18	14	-	100.00	84.39	8.78	6.83	-
	男	94	71	14	9	-	100.00	75.53	14.89	9.57	-
	女	111	102	4	5	-	100.00	91.89	3.60	4.50	-
臺北市	計	220	212	4	4	-	100.00	96.36	1.82	1.82	-
	男	105	98	3	4	-	100.00	93.33	2.86	3.81	-
	女	115	114	1	-	-	100.00	99.13	0.87	-	-
桃園市	計	268	253	7	8	-	100.00	94.40	2.61	2.99	-
	男	121	113	2	6	-	100.00	93.39	1.65	4.96	-
	女	147	140	5	2	-	100.00	95.24	3.40	1.36	-
臺中市	計	233	198	21	13	1	100.00	84.98	9.01	5.58	0.43
	男	129	104	15	9	1	100.00	80.62	11.63	6.98	0.78
	女	104	94	6	4	-	100.00	90.38	5.77	3.85	-
臺南市	計	5	5	-	-	-	100.00	100.00	-	-	-
	男	1	1	-	-	-	100.00	100.00	-	-	-
	女	4	4	-	-	-	100.00	100.00	-	-	-
高雄市	計	155	133	11	11	-	100.00	85.81	7.10	7.10	-
	男	69	55	7	7	-	100.00	79.71	10.14	10.14	-
	女	86	78	4	4	-	100.00	90.70	4.65	4.65	-
宜蘭縣	計	33	11	21	1	-	100.00	33.33	63.64	3.03	-
	男	18	5	13	-	-	100.00	27.78	72.22	-	-
	女	15	6	8	1	-	100.00	40.00	53.33	6.67	-
新竹縣	計	6	6	-	-	-	100.00	100.00	-	-	-
	男	2	2	-	-	-	100.00	100.00	-	-	-
	女	4	4	-	-	-	100.00	100.00	-	-	-
苗栗縣	計	10	9	1	-	-	100.00	90.00	10.00	-	-
	男	-	-	-	-	-	-	-	-	-	-
	女	10	9	1	-	-	100.00	90.00	10.00	-	-
彰化縣	計	8	7	1	-	-	100.00	87.50	12.50	-	-
	男	2	2	-	-	-	100.00	100.00	-	-	-
	女	6	5	1	-	-	100.00	83.33	16.67	-	-
南投縣	計	10	10	-	-	-	100.00	100.00	-	-	-
	男	6	6	-	-	-	100.00	100.00	-	-	-
	女	4	4	-	-	-	100.00	100.00	-	-	-
雲林縣	計	9	3	-	-	6	100.00	33.33	-	-	66.67
	男	4	-	-	-	4	100.00	-	-	-	100.00
	女	5	3	-	-	2	100.00	60.00	-	-	40.00
嘉義縣	計	4	3	1	-	-	100.00	75.00	25.00	-	-
	男	3	2	1	-	-	100.00	66.67	33.33	-	-
	女	1	1	-	-	-	100.00	100.00	-	-	-
屏東縣	計	62	51	6	5	-	100.00	82.26	9.68	8.06	-
	男	35	26	6	3	-	100.00	74.29	17.14	8.57	-
	女	27	25	-	2	-	100.00	92.59	-	7.41	-
臺東縣	計	8	7	1	-	-	100.00	87.50	12.50	-	-
	男	6	6	-	-	-	100.00	100.00	-	-	-
	女	2	1	1	-	-	100.00	50.00	50.00	-	-
花蓮縣	計	40	27	10	3	-	100.00	67.50	25.00	7.50	-
	男	29	21	8	-	-	100.00	72.41	27.59	-	-
	女	11	6	2	3	-	100.00	54.55	18.18	27.27	-
澎湖縣	計	-	-	-	-	-	-	-	-	-	-
	男	-	-	-	-	-	-	-	-	-	-
	女	-	-	-	-	-	-	-	-	-	-
基隆市	計	18	18	-	-	-	100.00	100.00	-	-	-
	男	9	9	-	-	-	100.00	100.00	-	-	-
	女	9	9	-	-	-	100.00	100.00	-	-	-
新竹市	計	14	13	-	1	-	100.00	92.86	-	7.14	-
	男	4	3	-	1	-	100.00	75.00	-	25.00	-
	女	10	10	-	-	-	100.00	100.00	-	-	-
嘉義市	計	-	-	-	-	-	-	-	-	-	-
	男	-	-	-	-	-	-	-	-	-	-
	女	-	-	-	-	-	-	-	-	-	-
金門縣	計	-	-	-	-	-	-	-	-	-	-
	男	-	-	-	-	-	-	-	-	-	-
	女	-	-	-	-	-	-	-	-	-	-
連江縣	計	-	-	-	-	-	-	-	-	-	-
	男	-	-	-	-	-	-	-	-	-	-
	女	-	-	-	-	-	-	-	-	-	-

表2-1-2 高級中等學校原住民畢業生升學就業概況－按縣市別分
111學年度 SY 2022-2023

單位：人；%

		人數					比率				
		畢業生總計	已升學	已就業	未升學未就業	其他情況	畢業生總計	已升學	已就業	未升學未就業	其他情況
私立	**計**	**2,031**	**1,218**	**631**	**164**	**18**	**100.00**	**59.97**	**31.07**	**8.07**	**0.89**
	男	**1,042**	**590**	**338**	**106**	**8**	**100.00**	**56.62**	**32.44**	**10.17**	**0.77**
	女	**989**	**628**	**293**	**58**	**10**	**100.00**	**63.50**	**29.63**	**5.86**	**1.01**
新北市	計	242	154	70	16	2	100.00	63.64	28.93	6.61	0.83
	男	118	80	27	11	-	100.00	67.80	22.88	9.32	-
	女	124	74	43	5	2	100.00	59.68	34.68	4.03	1.61
臺北市	計	149	85	56	6	2	100.00	57.05	37.58	4.03	1.34
	男	78	45	28	4	1	100.00	57.69	35.90	5.13	1.28
	女	71	40	28	2	1	100.00	56.34	39.44	2.82	1.41
桃園市	計	461	303	133	23	2	100.00	65.73	28.85	4.99	0.43
	男	234	145	78	10	1	100.00	61.97	33.33	4.27	0.43
	女	227	158	55	13	1	100.00	69.60	24.23	5.73	0.44
臺中市	計	225	132	72	19	2	100.00	58.67	32.00	8.44	0.89
	男	107	61	37	8	1	100.00	57.01	34.58	7.48	0.93
	女	118	71	35	11	1	100.00	60.17	29.66	9.32	0.85
臺南市	計	38	28	6	4	-	100.00	73.68	15.79	10.53	-
	男	27	21	4	2	-	100.00	77.78	14.81	7.41	-
	女	11	7	2	2	-	100.00	63.64	18.18	18.18	-
高雄市	計	232	118	87	26	1	100.00	50.86	37.50	11.21	0.43
	男	123	57	50	15	1	100.00	46.34	40.65	12.20	0.81
	女	109	61	37	11	-	100.00	55.96	33.94	10.09	-
宜蘭縣	計	4	4	-	-	-	100.00	100.00	-	-	-
	男	3	3	-	-	-	100.00	100.00	-	-	-
	女	1	1	-	-	-	100.00	100.00	-	-	-
新竹縣	計	85	27	48	8	2	100.00	31.76	56.47	9.41	2.35
	男	63	19	35	8	1	100.00	30.16	55.56	12.70	1.59
	女	22	8	13	-	1	100.00	36.36	59.09	-	4.55
苗栗縣	計	34	21	11	1	1	100.00	61.76	32.35	2.94	2.94
	男	17	12	4	1	-	100.00	70.59	23.53	5.88	-
	女	17	9	7	-	1	100.00	52.94	41.18	-	5.88
彰化縣	計	4	2	2	-	-	100.00	50.00	50.00	-	-
	男	4	2	2	-	-	100.00	50.00	50.00	-	-
	女	-	-	-	-	-	-	-	-	-	-
南投縣	計	44	26	13	5	-	100.00	59.09	29.55	11.36	-
	男	17	8	5	4	-	100.00	47.06	29.41	23.53	-
	女	27	18	8	1	-	100.00	66.67	29.63	3.70	-
雲林縣	計	19	9	10	-	-	100.00	47.37	52.63	-	-
	男	6	3	3	-	-	100.00	50.00	50.00	-	-
	女	13	6	7	-	-	100.00	46.15	53.85	-	-
嘉義縣	計	6	3	3	-	-	100.00	50.00	50.00	-	-
	男	5	2	3	-	-	100.00	40.00	60.00	-	-
	女	1	1	-	-	-	100.00	100.00	-	-	-
屏東縣	計	112	59	37	14	2	100.00	52.68	33.04	12.50	1.79
	男	55	23	22	9	1	100.00	41.82	40.00	16.36	1.82
	女	57	36	15	5	1	100.00	63.16	26.32	8.77	1.75
臺東縣	計	70	45	17	8	-	100.00	64.29	24.29	11.43	-
	男	42	24	11	7	-	100.00	57.14	26.19	16.67	-
	女	28	21	6	1	-	100.00	75.00	21.43	3.57	-
花蓮縣	計	223	146	47	28	2	100.00	65.47	21.08	12.56	0.90
	男	102	59	20	21	2	100.00	57.84	19.61	20.59	1.96
	女	121	87	27	7	-	100.00	71.90	22.31	5.79	-
澎湖縣	計	-	-	-	-	-	-	-	-	-	-
	男	-	-	-	-	-	-	-	-	-	-
	女	-	-	-	-	-	-	-	-	-	-
基隆市	計	13	10	2	1	-	100.00	76.92	15.38	7.69	-
	男	6	4	1	1	-	100.00	66.67	16.67	16.67	-
	女	7	6	1	-	-	100.00	85.71	14.29	-	-
新竹市	計	32	20	8	2	2	100.00	62.50	25.00	6.25	6.25
	男	17	10	5	2	-	100.00	58.82	29.41	11.76	-
	女	15	10	3	-	2	100.00	66.67	20.00	-	13.33
嘉義市	計	38	26	9	3	-	100.00	68.42	23.68	7.89	-
	男	18	12	3	3	-	100.00	66.67	16.67	16.67	-
	女	20	14	6	-	-	100.00	70.00	30.00	-	-
金門縣	計	-	-	-	-	-	-	-	-	-	-
	男	-	-	-	-	-	-	-	-	-	-
	女	-	-	-	-	-	-	-	-	-	-
連江縣	計	-	-	-	-	-	-	-	-	-	-
	男	-	-	-	-	-	-	-	-	-	-
	女	-	-	-	-	-	-	-	-	-	-

說明：1. 本表依高級中等學校應屆畢業生升學就業概況調查資料計算。
2. 本表含特教學校附設普通科、實用技能學程及大專校院附設職業類科原住民畢業生資料；本表含進修部資料。

表2-1-2 高級中等學校(普通科)原住民畢業生升學就業概況－按縣市別分
111學年度 SY 2022-2023

單位：人；%

		人數					比率				
		畢業生總計	已升學	已就業	未升學未就業	其他情況	畢業生總計	已升學	已就業	未升學未就業	其他情況
普通科	**計**	**1,972**	**1,773**	**119**	**71**	**9**	**100.00**	**89.91**	**6.03**	**3.60**	**0.46**
	男	**993**	**841**	**97**	**48**	**7**	**100.00**	**84.69**	**9.77**	**4.83**	**0.70**
	女	**979**	**932**	**22**	**23**	**2**	**100.00**	**95.20**	**2.25**	**2.35**	**0.20**
新北市	計	170	158	11	1	-	100.00	92.94	6.47	0.59	-
	男	84	73	10	1	-	100.00	86.90	11.90	1.19	-
	女	86	85	1	-	-	100.00	98.84	1.16	-	-
臺北市	計	216	202	9	5	-	100.00	93.52	4.17	2.31	-
	男	107	93	9	5	-	100.00	86.92	8.41	4.67	-
	女	109	109	-	-	-	100.00	100.00	-	-	-
桃園市	計	263	251	3	9	-	100.00	95.44	1.14	3.42	-
	男	134	125	2	7	-	100.00	93.28	1.49	5.22	-
	女	129	126	1	2	-	100.00	97.67	0.78	1.55	-
臺中市	計	197	179	9	9	-	100.00	90.86	4.57	4.57	-
	男	100	85	8	7	-	100.00	85.00	8.00	7.00	-
	女	97	94	1	2	-	100.00	96.91	1.03	2.06	-
臺南市	計	34	33	-	1	-	100.00	97.06	-	2.94	-
	男	14	13	-	1	-	100.00	92.86	-	7.14	-
	女	20	20	-	-	-	100.00	100.00	-	-	-
高雄市	計	160	142	10	8	-	100.00	88.75	6.25	5.00	-
	男	74	63	6	5	-	100.00	85.14	8.11	6.76	-
	女	86	79	4	3	-	100.00	91.86	4.65	3.49	-
宜蘭縣	計	67	59	4	4	-	100.00	88.06	5.97	5.97	-
	男	37	31	4	2	-	100.00	83.78	10.81	5.41	-
	女	30	28	-	2	-	100.00	93.33	-	6.67	-
新竹縣	計	28	26	2	-	-	100.00	92.86	7.14	-	-
	男	12	10	2	-	-	100.00	83.33	16.67	-	-
	女	16	16	-	-	-	100.00	100.00	-	-	-
苗栗縣	計	31	28	1	-	2	100.00	90.32	3.23	-	6.45
	男	7	5	-	-	2	100.00	71.43	-	-	28.57
	女	24	23	1	-	-	100.00	95.83	4.17	-	-
彰化縣	計	20	16	2	2	-	100.00	80.00	10.00	10.00	-
	男	12	8	2	2	-	100.00	66.67	16.67	16.67	-
	女	8	8	-	-	-	100.00	100.00	-	-	-
南投縣	計	53	42	7	4	-	100.00	79.25	13.21	7.55	-
	男	29	19	6	4	-	100.00	65.52	20.69	13.79	-
	女	24	23	1	-	-	100.00	95.83	4.17	-	-
雲林縣	計	20	14	-	-	6	100.00	70.00	-	-	30.00
	男	10	6	-	-	4	100.00	60.00	-	-	40.00
	女	10	8	-	-	2	100.00	80.00	-	-	20.00
嘉義縣	計	7	6	1	-	-	100.00	85.71	14.29	-	-
	男	5	4	1	-	-	100.00	80.00	20.00	-	-
	女	2	2	-	-	-	100.00	100.00	-	-	-
屏東縣	計	247	211	21	14	1	100.00	85.43	8.50	5.67	0.40
	男	130	106	16	7	1	100.00	81.54	12.31	5.38	0.77
	女	117	105	5	7	-	100.00	89.74	4.27	5.98	-
臺東縣	計	82	62	13	7	-	100.00	75.61	15.85	8.54	-
	男	55	42	10	3	-	100.00	76.36	18.18	5.45	-
	女	27	20	3	4	-	100.00	74.07	11.11	14.81	-
花蓮縣	計	276	247	24	5	-	100.00	89.49	8.70	1.81	-
	男	138	117	19	2	-	100.00	84.78	13.77	1.45	-
	女	138	130	5	3	-	100.00	94.20	3.62	2.17	-
澎湖縣	計	1	1	-	-	-	100.00	100.00	-	-	-
	男	1	1	-	-	-	100.00	100.00	-	-	-
	女	-	-	-	-	-	-	-	-	-	-
基隆市	計	31	30	1	-	-	100.00	96.77	3.23	-	-
	男	14	13	1	-	-	100.00	92.86	7.14	-	-
	女	17	17	-	-	-	100.00	100.00	-	-	-
新竹市	計	37	36	-	1	-	100.00	97.30	-	2.70	-
	男	15	14	-	1	-	100.00	93.33	-	6.67	-
	女	22	22	-	-	-	100.00	100.00	-	-	-
嘉義市	計	29	27	1	1	-	100.00	93.10	3.45	3.45	-
	男	15	13	1	1	-	100.00	86.67	6.67	6.67	-
	女	14	14	-	-	-	100.00	100.00	-	-	-
金門縣	計	3	3	-	-	-	100.00	100.00	-	-	-
	男	-	-	-	-	-	-	-	-	-	-
	女	3	3	-	-	-	100.00	100.00	-	-	-
連江縣	計	-	-	-	-	-	-	-	-	-	-
	男	-	-	-	-	-	-	-	-	-	-
	女	-	-	-	-	-	-	-	-	-	-

表2-1-2 高級中等學校(普通科)原住民畢業生升學就業概況－按縣市別分
111學年度 SY 2022-2023

單位：人；%

		人數					比率				
		畢業生總計	已升學	已就業	未升學未就業	其他情況	畢業生總計	已升學	已就業	未升學未就業	其他情況
國立	**計**	**717**	**652**	**36**	**27**	**2**	**100.00**	**90.93**	**5.02**	**3.77**	**0.28**
	男	**367**	**321**	**27**	**17**	**2**	**100.00**	**87.47**	**7.36**	**4.63**	**0.54**
	女	**350**	**331**	**9**	**10**	**-**	**100.00**	**94.57**	**2.57**	**2.86**	**-**
新北市	計	4	3	1	-	-	100.00	75.00	25.00	-	-
	男	2	1	1	-	-	100.00	50.00	50.00	-	-
	女	2	2	-	-	-	100.00	100.00	-	-	-
臺北市	計	18	18	-	-	-	100.00	100.00	-	-	-
	男	11	11	-	-	-	100.00	100.00	-	-	-
	女	7	7	-	-	-	100.00	100.00	-	-	-
桃園市	計	34	33	-	1	-	100.00	97.06	-	2.94	-
	男	18	17	-	1	-	100.00	94.44	-	5.56	-
	女	16	16	-	-	-	100.00	100.00	-	-	-
臺中市	計	22	21	1	-	-	100.00	95.45	4.55	-	-
	男	10	9	1	-	-	100.00	90.00	10.00	-	-
	女	12	12	-	-	-	100.00	100.00	-	-	-
臺南市	計	23	22	-	1	-	100.00	95.65	-	4.35	-
	男	9	8	-	1	-	100.00	88.89	-	11.11	-
	女	14	14	-	-	-	100.00	100.00	-	-	-
高雄市	計	43	40	2	1	-	100.00	93.02	4.65	2.33	-
	男	18	17	-	1	-	100.00	94.44	-	5.56	-
	女	25	23	2	-	-	100.00	92.00	8.00	-	-
宜蘭縣	計	52	48	-	4	-	100.00	92.31	-	7.69	-
	男	28	26	-	2	-	100.00	92.86	-	7.14	-
	女	24	22	-	2	-	100.00	91.67	-	8.33	-
新竹縣	計	20	20	-	-	-	100.00	100.00	-	-	-
	男	8	8	-	-	-	100.00	100.00	-	-	-
	女	12	12	-	-	-	100.00	100.00	-	-	-
苗栗縣	計	15	13	-	-	2	100.00	86.67	-	-	13.33
	男	4	2	-	-	2	100.00	50.00	-	-	50.00
	女	11	11	-	-	-	100.00	100.00	-	-	-
彰化縣	計	13	9	2	2	-	100.00	69.23	15.38	15.38	-
	男	10	6	2	2	-	100.00	60.00	20.00	20.00	-
	女	3	3	-	-	-	100.00	100.00	-	-	-
南投縣	計	35	28	3	4	-	100.00	80.00	8.57	11.43	-
	男	18	12	2	4	-	100.00	66.67	11.11	22.22	-
	女	17	16	1	-	-	100.00	94.12	5.88	-	-
雲林縣	計	10	10	-	-	-	100.00	100.00	-	-	-
	男	6	6	-	-	-	100.00	100.00	-	-	-
	女	4	4	-	-	-	100.00	100.00	-	-	-
嘉義縣	計	2	2	-	-	-	100.00	100.00	-	-	-
	男	2	2	-	-	-	100.00	100.00	-	-	-
	女	-	-	-	-	-	-	-	-	-	-
屏東縣	計	142	135	3	4	-	100.00	95.07	2.11	2.82	-
	男	67	64	1	2	-	100.00	95.52	1.49	2.99	-
	女	75	71	2	2	-	100.00	94.67	2.67	2.67	-
臺東縣	計	67	48	13	6	-	100.00	71.64	19.40	8.96	-
	男	48	36	10	2	-	100.00	75.00	20.83	4.17	-
	女	19	12	3	4	-	100.00	63.16	15.79	21.05	-
花蓮縣	計	170	157	10	3	-	100.00	92.35	5.88	1.76	-
	男	86	76	9	1	-	100.00	88.37	10.47	1.16	-
	女	84	81	1	2	-	100.00	96.43	1.19	2.38	-
澎湖縣	計	1	1	-	-	-	100.00	100.00	-	-	-
	男	1	1	-	-	-	100.00	100.00	-	-	-
	女	-	-	-	-	-	-	-	-	-	-
基隆市	計	11	10	1	-	-	100.00	90.91	9.09	-	-
	男	4	3	1	-	-	100.00	75.00	25.00	-	-
	女	7	7	-	-	-	100.00	100.00	-	-	-
新竹市	計	22	22	-	-	-	100.00	100.00	-	-	-
	男	11	11	-	-	-	100.00	100.00	-	-	-
	女	11	11	-	-	-	100.00	100.00	-	-	-
嘉義市	計	10	9	-	1	-	100.00	90.00	-	10.00	-
	男	6	5	-	1	-	100.00	83.33	-	16.67	-
	女	4	4	-	-	-	100.00	100.00	-	-	-
金門縣	計	3	3	-	-	-	100.00	100.00	-	-	-
	男	-	-	-	-	-	-	-	-	-	-
	女	3	3	-	-	-	100.00	100.00	-	-	-
連江縣	計	-	-	-	-	-	-	-	-	-	-
	男	-	-	-	-	-	-	-	-	-	-
	女	-	-	-	-	-	-	-	-	-	-

表2-1-2 高級中等學校(普通科)原住民畢業生升學就業概況－按縣市別分
111學年度 SY 2022-2023

單位：人；%

		人數					比率				
		畢業生總計	已升學	已就業	未升學未就業	其他情況	畢業生總計	已升學	已就業	未升學未就業	其他情況
縣市立	**計**	**953**	**867**	**47**	**33**	**6**	**100.00**	**90.98**	**4.93**	**3.46**	**0.63**
	男	**458**	**391**	**39**	**24**	**4**	**100.00**	**85.37**	**8.52**	**5.24**	**0.87**
	女	**495**	**476**	**8**	**9**	**2**	**100.00**	**96.16**	**1.62**	**1.82**	**0.40**
新北市	計	139	129	9	1	-	100.00	92.81	6.47	0.72	-
	男	60	51	8	1	-	100.00	85.00	13.33	1.67	-
	女	79	78	1	-	-	100.00	98.73	1.27	-	-
臺北市	計	167	164	1	2	-	100.00	98.20	0.60	1.20	-
	男	70	67	1	2	-	100.00	95.71	1.43	2.86	-
	女	97	97	-	-	-	100.00	100.00	-	-	-
桃園市	計	205	195	2	8	-	100.00	95.12	0.98	3.90	-
	男	104	97	1	6	-	100.00	93.27	0.96	5.77	-
	女	101	98	1	2	-	100.00	97.03	0.99	1.98	-
臺中市	計	155	138	8	9	-	100.00	89.03	5.16	5.81	-
	男	84	70	7	7	-	100.00	83.33	8.33	8.33	-
	女	71	68	1	2	-	100.00	95.77	1.41	2.82	-
臺南市	計	5	5	-	-	-	100.00	100.00	-	-	-
	男	1	1	-	-	-	100.00	100.00	-	-	-
	女	4	4	-	-	-	100.00	100.00	-	-	-
高雄市	計	96	84	5	7	-	100.00	87.50	5.21	7.29	-
	男	40	33	3	4	-	100.00	82.50	7.50	10.00	-
	女	56	51	2	3	-	100.00	91.07	3.57	5.36	-
宜蘭縣	計	11	7	4	-	-	100.00	63.64	36.36	-	-
	男	6	2	4	-	-	100.00	33.33	66.67	-	-
	女	5	5	-	-	-	100.00	100.00	-	-	-
新竹縣	計	6	6	-	-	-	100.00	100.00	-	-	-
	男	2	2	-	-	-	100.00	100.00	-	-	-
	女	4	4	-	-	-	100.00	100.00	-	-	-
苗栗縣	計	9	8	1	-	-	100.00	88.89	11.11	-	-
	男	-	-	-	-	-	-	-	-	-	-
	女	9	8	1	-	-	100.00	88.89	11.11	-	-
彰化縣	計	7	7	-	-	-	100.00	100.00	-	-	-
	男	2	2	-	-	-	100.00	100.00	-	-	-
	女	5	5	-	-	-	100.00	100.00	-	-	-
南投縣	計	10	10	-	-	-	100.00	100.00	-	-	-
	男	6	6	-	-	-	100.00	100.00	-	-	-
	女	4	4	-	-	-	100.00	100.00	-	-	-
雲林縣	計	9	3	-	-	6	100.00	33.33	-	-	66.67
	男	4	-	-	-	4	100.00	-	-	-	100.00
	女	5	3	-	-	2	100.00	60.00	-	-	40.00
嘉義縣	計	4	3	1	-	-	100.00	75.00	25.00	-	-
	男	3	2	1	-	-	100.00	66.67	33.33	-	-
	女	1	1	-	-	-	100.00	100.00	-	-	-
屏東縣	計	62	51	6	5	-	100.00	82.26	9.68	8.06	-
	男	35	26	6	3	-	100.00	74.29	17.14	8.57	-
	女	27	25	-	2	-	100.00	92.59	-	7.41	-
臺東縣	計	-	-	-	-	-	-	-	-	-	-
	男	-	-	-	-	-	-	-	-	-	-
	女	-	-	-	-	-	-	-	-	-	-
花蓮縣	計	37	27	10	-	-	100.00	72.97	27.03	-	-
	男	29	21	8	-	-	100.00	72.41	27.59	-	-
	女	8	6	2	-	-	100.00	75.00	25.00	-	-
澎湖縣	計	-	-	-	-	-	-	-	-	-	-
	男	-	-	-	-	-	-	-	-	-	-
	女	-	-	-	-	-	-	-	-	-	-
基隆市	計	18	18	-	-	-	100.00	100.00	-	-	-
	男	9	9	-	-	-	100.00	100.00	-	-	-
	女	9	9	-	-	-	100.00	100.00	-	-	-
新竹市	計	13	12	-	1	-	100.00	92.31	-	7.69	-
	男	3	2	-	1	-	100.00	66.67	-	33.33	-
	女	10	10	-	-	-	100.00	100.00	-	-	-
嘉義市	計	-	-	-	-	-	-	-	-	-	-
	男	-	-	-	-	-	-	-	-	-	-
	女	-	-	-	-	-	-	-	-	-	-
金門縣	計	-	-	-	-	-	-	-	-	-	-
	男	-	-	-	-	-	-	-	-	-	-
	女	-	-	-	-	-	-	-	-	-	-
連江縣	計	-	-	-	-	-	-	-	-	-	-
	男	-	-	-	-	-	-	-	-	-	-
	女	-	-	-	-	-	-	-	-	-	-

表2-1-2 高級中等學校(普通科)原住民畢業生升學就業概況－按縣市別分
111學年度 SY 2022-2023

單位：人；%

		人數					比率				
		畢業生總計	已升學	已就業	未升學未就業	其他情況	畢業生總計	已升學	已就業	未升學未就業	其他情況
私立	**計**	**302**	**254**	**36**	**11**	**1**	**100.00**	**84.11**	**11.92**	**3.64**	**0.33**
	男	**168**	**129**	**31**	**7**	**1**	**100.00**	**76.79**	**18.45**	**4.17**	**0.60**
	女	**134**	**125**	**5**	**4**	**-**	**100.00**	**93.28**	**3.73**	**2.99**	**-**
新北市	計	27	26	1	-	-	100.00	96.30	3.70	-	-
	男	22	21	1	-	-	100.00	95.45	4.55	-	-
	女	5	5	-	-	-	100.00	100.00	-	-	-
臺北市	計	31	20	8	3	-	100.00	64.52	25.81	9.68	-
	男	26	15	8	3	-	100.00	57.69	30.77	11.54	-
	女	5	5	-	-	-	100.00	100.00	-	-	-
桃園市	計	24	23	1	-	-	100.00	95.83	4.17	-	-
	男	12	11	1	-	-	100.00	91.67	8.33	-	-
	女	12	12	-	-	-	100.00	100.00	-	-	-
臺中市	計	20	20	-	-	-	100.00	100.00	-	-	-
	男	6	6	-	-	-	100.00	100.00	-	-	-
	女	14	14	-	-	-	100.00	100.00	-	-	-
臺南市	計	6	6	-	-	-	100.00	100.00	-	-	-
	男	4	4	-	-	-	100.00	100.00	-	-	-
	女	2	2	-	-	-	100.00	100.00	-	-	-
高雄市	計	21	18	3	-	-	100.00	85.71	14.29	-	-
	男	16	13	3	-	-	100.00	81.25	18.75	-	-
	女	5	5	-	-	-	100.00	100.00	-	-	-
宜蘭縣	計	4	4	-	-	-	100.00	100.00	-	-	-
	男	3	3	-	-	-	100.00	100.00	-	-	-
	女	1	1	-	-	-	100.00	100.00	-	-	-
新竹縣	計	2	-	2	-	-	100.00	-	100.00	-	-
	男	2	-	2	-	-	100.00	-	100.00	-	-
	女	-	-	-	-	-	-	-	-	-	-
苗栗縣	計	7	7	-	-	-	100.00	100.00	-	-	-
	男	3	3	-	-	-	100.00	100.00	-	-	-
	女	4	4	-	-	-	100.00	100.00	-	-	-
彰化縣	計	-	-	-	-	-	-	-	-	-	-
	男	-	-	-	-	-	-	-	-	-	-
	女	-	-	-	-	-	-	-	-	-	-
南投縣	計	8	4	4	-	-	100.00	50.00	50.00	-	-
	男	5	1	4	-	-	100.00	20.00	80.00	-	-
	女	3	3	-	-	-	100.00	100.00	-	-	-
雲林縣	計	1	1	-	-	-	100.00	100.00	-	-	-
	男	-	-	-	-	-	-	-	-	-	-
	女	1	1	-	-	-	100.00	100.00	-	-	-
嘉義縣	計	1	1	-	-	-	100.00	100.00	-	-	-
	男	-	-	-	-	-	-	-	-	-	-
	女	1	1	-	-	-	100.00	100.00	-	-	-
屏東縣	計	43	25	12	5	1	100.00	58.14	27.91	11.63	2.33
	男	28	16	9	2	1	100.00	57.14	32.14	7.14	3.57
	女	15	9	3	3	-	100.00	60.00	20.00	20.00	-
臺東縣	計	15	14	-	1	-	100.00	93.33	-	6.67	-
	男	7	6	-	1	-	100.00	85.71	-	14.29	-
	女	8	8	-	-	-	100.00	100.00	-	-	-
花蓮縣	計	69	63	4	2	-	100.00	91.30	5.80	2.90	-
	男	23	20	2	1	-	100.00	86.96	8.70	4.35	-
	女	46	43	2	1	-	100.00	93.48	4.35	2.17	-
澎湖縣	計	-	-	-	-	-	-	-	-	-	-
	男	-	-	-	-	-	-	-	-	-	-
	女	-	-	-	-	-	-	-	-	-	-
基隆市	計	2	2	-	-	-	100.00	100.00	-	-	-
	男	1	1	-	-	-	100.00	100.00	-	-	-
	女	1	1	-	-	-	100.00	100.00	-	-	-
新竹市	計	2	2	-	-	-	100.00	100.00	-	-	-
	男	1	1	-	-	-	100.00	100.00	-	-	-
	女	1	1	-	-	-	100.00	100.00	-	-	-
嘉義市	計	19	18	1	-	-	100.00	94.74	5.26	-	-
	男	9	8	1	-	-	100.00	88.89	11.11	-	-
	女	10	10	-	-	-	100.00	100.00	-	-	-
金門縣	計	-	-	-	-	-	-	-	-	-	-
	男	-	-	-	-	-	-	-	-	-	-
	女	-	-	-	-	-	-	-	-	-	-
連江縣	計	-	-	-	-	-	-	-	-	-	-
	男	-	-	-	-	-	-	-	-	-	-
	女	-	-	-	-	-	-	-	-	-	-

說明：1. 本表依高級中等學校應屆畢業生升學就業概況調查資料計算。
2. 本表含特教學校附設普通科原住民畢業生資料。

表2-1-2 高級中等學校(專業群科)原住民畢業生升學就業概況－按縣市別分
111學年度 SY 2022-2023

單位：人；%

		人數					比率				
		畢業生總計	已升學	已就業	未升學未就業	其他情況	畢業生總計	已升學	已就業	未升學未就業	其他情況
專業群科	**計**	**2,131**	**1,473**	**480**	**154**	**24**	**100.00**	**69.12**	**22.52**	**7.23**	**1.13**
	男	**1,106**	**725**	**268**	**104**	**9**	**100.00**	**65.55**	**24.23**	**9.40**	**0.81**
	女	**1,025**	**748**	**212**	**50**	**15**	**100.00**	**72.98**	**20.68**	**4.88**	**1.46**
新北市	計	219	158	42	18	1	100.00	72.15	19.18	8.22	0.46
	男	101	72	19	10	-	100.00	71.29	18.81	9.90	-
	女	118	86	23	8	1	100.00	72.88	19.49	6.78	0.85
臺北市	計	124	104	14	5	1	100.00	83.87	11.29	4.03	0.81
	男	67	57	7	3	-	100.00	85.07	10.45	4.48	-
	女	57	47	7	2	1	100.00	82.46	12.28	3.51	1.75
桃園市	計	367	293	61	12	1	100.00	79.84	16.62	3.27	0.27
	男	185	137	40	7	1	100.00	74.05	21.62	3.78	0.54
	女	182	156	21	5	-	100.00	85.71	11.54	2.75	-
臺中市	計	183	145	23	14	1	100.00	79.23	12.57	7.65	0.55
	男	91	74	12	4	1	100.00	81.32	13.19	4.40	1.10
	女	92	71	11	10	-	100.00	77.17	11.96	10.87	-
臺南市	計	52	36	6	10	-	100.00	69.23	11.54	19.23	-
	男	37	26	5	6	-	100.00	70.27	13.51	16.22	-
	女	15	10	1	4	-	100.00	66.67	6.67	26.67	-
高雄市	計	210	120	66	23	1	100.00	57.14	31.43	10.95	0.48
	男	114	59	39	15	1	100.00	51.75	34.21	13.16	0.88
	女	96	61	27	8	-	100.00	63.54	28.13	8.33	-
宜蘭縣	計	35	24	9	2	-	100.00	68.57	25.71	5.71	-
	男	23	15	8	-	-	100.00	65.22	34.78	-	-
	女	12	9	1	2	-	100.00	75.00	8.33	16.67	-
新竹縣	計	40	22	12	5	1	100.00	55.00	30.00	12.50	2.50
	男	27	12	10	5	-	100.00	44.44	37.04	18.52	-
	女	13	10	2	-	1	100.00	76.92	15.38	-	7.69
苗栗縣	計	48	33	14	-	1	100.00	68.75	29.17	-	2.08
	男	21	15	6	-	-	100.00	71.43	28.57	-	-
	女	27	18	8	-	1	100.00	66.67	29.63	-	3.70
彰化縣	計	26	21	5	-	-	100.00	80.77	19.23	-	-
	男	16	12	4	-	-	100.00	75.00	25.00	-	-
	女	10	9	1	-	-	100.00	90.00	10.00	-	-
南投縣	計	80	48	24	7	1	100.00	60.00	30.00	8.75	1.25
	男	31	19	8	4	-	100.00	61.29	25.81	12.90	-
	女	49	29	16	3	1	100.00	59.18	32.65	6.12	2.04
雲林縣	計	13	8	4	1	-	100.00	61.54	30.77	7.69	-
	男	5	4	-	1	-	100.00	80.00	-	20.00	-
	女	8	4	4	-	-	100.00	50.00	50.00	-	-
嘉義縣	計	2	2	-	-	-	100.00	100.00	-	-	-
	男	1	1	-	-	-	100.00	100.00	-	-	-
	女	1	1	-	-	-	100.00	100.00	-	-	-
屏東縣	計	123	70	41	10	2	100.00	56.91	33.33	8.13	1.63
	男	64	32	23	9	-	100.00	50.00	35.94	14.06	-
	女	59	38	18	1	2	100.00	64.41	30.51	1.69	3.39
臺東縣	計	226	144	62	13	7	100.00	63.72	27.43	5.75	3.10
	男	118	66	34	13	5	100.00	55.93	28.81	11.02	4.24
	女	108	78	28	-	2	100.00	72.22	25.93	-	1.85
花蓮縣	計	294	177	88	24	5	100.00	60.20	29.93	8.16	1.70
	男	164	95	50	18	1	100.00	57.93	30.49	10.98	0.61
	女	130	82	38	6	4	100.00	63.08	29.23	4.62	3.08
澎湖縣	計	3	3	-	-	-	100.00	100.00	-	-	-
	男	-	-	-	-	-	-	-	-	-	-
	女	3	3	-	-	-	100.00	100.00	-	-	-
基隆市	計	24	19	1	4	-	100.00	79.17	4.17	16.67	-
	男	12	8	1	3	-	100.00	66.67	8.33	25.00	-
	女	12	11	-	1	-	100.00	91.67	-	8.33	-
新竹市	計	35	28	3	2	2	100.00	80.00	8.57	5.71	5.71
	男	17	14	1	2	-	100.00	82.35	5.88	11.76	-
	女	18	14	2	-	2	100.00	77.78	11.11	-	11.11
嘉義市	計	25	17	5	3	-	100.00	68.00	20.00	12.00	-
	男	10	6	1	3	-	100.00	60.00	10.00	30.00	-
	女	15	11	4	-	-	100.00	73.33	26.67	-	-
金門縣	計	2	1	-	1	-	100.00	50.00	-	50.00	-
	男	2	1	-	1	-	100.00	50.00	-	50.00	-
	女	-	-	-	-	-	-	-	-	-	-
連江縣	計	-	-	-	-	-	-	-	-	-	-
	男	-	-	-	-	-	-	-	-	-	-
	女	-	-	-	-	-	-	-	-	-	-

表2-1-2 高級中等學校(專業群科)原住民畢業生升學就業概況－按縣市別分
111學年度 SY 2022-2023

單位：人；%

		人數					比率				
		畢業生總計	已升學	已就業	未升學未就業	其他情況	畢業生總計	已升學	已就業	未升學未就業	其他情況
國立	**計**	**823**	**547**	**214**	**49**	**13**	**100.00**	**66.46**	**26.00**	**5.95**	**1.58**
	男	**447**	**285**	**119**	**38**	**5**	**100.00**	**63.76**	**26.62**	**8.50**	**1.12**
	女	**376**	**262**	**95**	**11**	**8**	**100.00**	**69.68**	**25.27**	**2.93**	**2.13**
新北市	計	-	-	-	-	-	-	-	-	-	-
	男	-	-	-	-	-	-	-	-	-	-
	女	-	-	-	-	-	-	-	-	-	-
臺北市	計	7	5	2	-	-	100.00	71.43	28.57	-	-
	男	2	2	-	-	-	100.00	100.00	-	-	-
	女	5	3	2	-	-	100.00	60.00	40.00	-	-
桃園市	計	15	14	1	-	-	100.00	93.33	6.67	-	-
	男	12	11	1	-	-	100.00	91.67	8.33	-	-
	女	3	3	-	-	-	100.00	100.00	-	-	-
臺中市	計	10	10	-	-	-	100.00	100.00	-	-	-
	男	4	4	-	-	-	100.00	100.00	-	-	-
	女	6	6	-	-	-	100.00	100.00	-	-	-
臺南市	計	33	23	3	7	-	100.00	69.70	9.09	21.21	-
	男	25	17	3	5	-	100.00	68.00	12.00	20.00	-
	女	8	6	-	2	-	100.00	75.00	-	25.00	-
高雄市	計	21	16	4	1	-	100.00	76.19	19.05	4.76	-
	男	16	12	3	1	-	100.00	75.00	18.75	6.25	-
	女	5	4	1	-	-	100.00	80.00	20.00	-	-
宜蘭縣	計	35	24	9	2	-	100.00	68.57	25.71	5.71	-
	男	23	15	8	-	-	100.00	65.22	34.78	-	-
	女	12	9	1	2	-	100.00	75.00	8.33	16.67	-
新竹縣	計	9	8	1	-	-	100.00	88.89	11.11	-	-
	男	3	2	1	-	-	100.00	66.67	33.33	-	-
	女	6	6	-	-	-	100.00	100.00	-	-	-
苗栗縣	計	31	25	6	-	-	100.00	80.65	19.35	-	-
	男	15	11	4	-	-	100.00	73.33	26.67	-	-
	女	16	14	2	-	-	100.00	87.50	12.50	-	-
彰化縣	計	23	20	3	-	-	100.00	86.96	13.04	-	-
	男	13	11	2	-	-	100.00	84.62	15.38	-	-
	女	10	9	1	-	-	100.00	90.00	10.00	-	-
南投縣	計	51	29	18	3	1	100.00	56.86	35.29	5.88	1.96
	男	21	13	7	1	-	100.00	61.90	33.33	4.76	-
	女	30	16	11	2	1	100.00	53.33	36.67	6.67	3.33
雲林縣	計	7	4	2	1	-	100.00	57.14	28.57	14.29	-
	男	3	2	-	1	-	100.00	66.67	-	33.33	-
	女	4	2	2	-	-	100.00	50.00	50.00	-	-
嘉義縣	計	2	2	-	-	-	100.00	100.00	-	-	-
	男	1	1	-	-	-	100.00	100.00	-	-	-
	女	1	1	-	-	-	100.00	100.00	-	-	-
屏東縣	計	80	43	30	6	1	100.00	53.75	37.50	7.50	1.25
	男	49	27	17	5	-	100.00	55.10	34.69	10.20	-
	女	31	16	13	1	1	100.00	51.61	41.94	3.23	3.23
臺東縣	計	180	116	50	7	7	100.00	64.44	27.78	3.89	3.89
	男	87	49	26	7	5	100.00	56.32	29.89	8.05	5.75
	女	93	67	24	-	2	100.00	72.04	25.81	-	2.15
花蓮縣	計	275	171	82	18	4	100.00	62.18	29.82	6.55	1.45
	男	152	92	45	15	-	100.00	60.53	29.61	9.87	-
	女	123	79	37	3	4	100.00	64.23	30.08	2.44	3.25
澎湖縣	計	3	3	-	-	-	100.00	100.00	-	-	-
	男	-	-	-	-	-	-	-	-	-	-
	女	3	3	-	-	-	100.00	100.00	-	-	-
基隆市	計	16	12	1	3	-	100.00	75.00	6.25	18.75	-
	男	9	6	1	2	-	100.00	66.67	11.11	22.22	-
	女	7	6	-	1	-	100.00	85.71	-	14.29	-
新竹市	計	13	12	1	-	-	100.00	92.31	7.69	-	-
	男	8	7	1	-	-	100.00	87.50	12.50	-	-
	女	5	5	-	-	-	100.00	100.00	-	-	-
嘉義市	計	10	9	1	-	-	100.00	90.00	10.00	-	-
	男	2	2	-	-	-	100.00	100.00	-	-	-
	女	8	7	1	-	-	100.00	87.50	12.50	-	-
金門縣	計	2	1	-	1	-	100.00	50.00	-	50.00	-
	男	2	1	-	1	-	100.00	50.00	-	50.00	-
	女	-	-	-	-	-	-	-	-	-	-
連江縣	計	-	-	-	-	-	-	-	-	-	-
	男	-	-	-	-	-	-	-	-	-	-
	女	-	-	-	-	-	-	-	-	-	-

表2-1-2 高級中等學校(專業群科)原住民畢業生升學就業概況－按縣市別分
111學年度 SY 2022-2023

單位：人；%

		人數					比率				
		畢業生總計	已升學	已就業	未升學未就業	其他情況	畢業生總計	已升學	已就業	未升學未就業	其他情況
縣市立	**計**	**273**	**233**	**21**	**18**	**1**	**100.00**	**85.35**	**7.69**	**6.59**	**0.37**
	男	**136**	**112**	**15**	**8**	**1**	**100.00**	**82.35**	**11.03**	**5.88**	**0.74**
	女	**137**	**121**	**6**	**10**	**-**	**100.00**	**88.32**	**4.38**	**7.30**	**-**
新北市	計	52	39	5	8	-	100.00	75.00	9.62	15.38	-
	男	24	17	4	3	-	100.00	70.83	16.67	12.50	-
	女	28	22	1	5	-	100.00	78.57	3.57	17.86	-
臺北市	計	49	44	3	2	-	100.00	89.80	6.12	4.08	-
	男	32	28	2	2	-	100.00	87.50	6.25	6.25	-
	女	17	16	1	-	-	100.00	94.12	5.88	-	-
桃園市	計	57	54	3	-	-	100.00	94.74	5.26	-	-
	男	16	15	1	-	-	100.00	93.75	6.25	-	-
	女	41	39	2	-	-	100.00	95.12	4.88	-	-
臺中市	計	55	47	6	1	1	100.00	85.45	10.91	1.82	1.82
	男	35	29	5	-	1	100.00	82.86	14.29	-	2.86
	女	20	18	1	1	-	100.00	90.00	5.00	5.00	-
臺南市	計	-	-	-	-	-	-	-	-	-	-
	男	-	-	-	-	-	-	-	-	-	-
	女	-	-	-	-	-	-	-	-	-	-
高雄市	計	56	48	4	4	-	100.00	85.71	7.14	7.14	-
	男	28	22	3	3	-	100.00	78.57	10.71	10.71	-
	女	28	26	1	1	-	100.00	92.86	3.57	3.57	-
宜蘭縣	計	-	-	-	-	-	-	-	-	-	-
	男	-	-	-	-	-	-	-	-	-	-
	女	-	-	-	-	-	-	-	-	-	-
新竹縣	計	-	-	-	-	-	-	-	-	-	-
	男	-	-	-	-	-	-	-	-	-	-
	女	-	-	-	-	-	-	-	-	-	-
苗栗縣	計	-	-	-	-	-	-	-	-	-	-
	男	-	-	-	-	-	-	-	-	-	-
	女	-	-	-	-	-	-	-	-	-	-
彰化縣	計	-	-	-	-	-	-	-	-	-	-
	男	-	-	-	-	-	-	-	-	-	-
	女	-	-	-	-	-	-	-	-	-	-
南投縣	計	-	-	-	-	-	-	-	-	-	-
	男	-	-	-	-	-	-	-	-	-	-
	女	-	-	-	-	-	-	-	-	-	-
雲林縣	計	-	-	-	-	-	-	-	-	-	-
	男	-	-	-	-	-	-	-	-	-	-
	女	-	-	-	-	-	-	-	-	-	-
嘉義縣	計	-	-	-	-	-	-	-	-	-	-
	男	-	-	-	-	-	-	-	-	-	-
	女	-	-	-	-	-	-	-	-	-	-
屏東縣	計	-	-	-	-	-	-	-	-	-	-
	男	-	-	-	-	-	-	-	-	-	-
	女	-	-	-	-	-	-	-	-	-	-
臺東縣	計	-	-	-	-	-	-	-	-	-	-
	男	-	-	-	-	-	-	-	-	-	-
	女	-	-	-	-	-	-	-	-	-	-
花蓮縣	計	3	-	-	3	-	100.00	-	-	100.00	-
	男	-	-	-	-	-	-	-	-	-	-
	女	3	-	-	3	-	100.00	-	-	100.00	-
澎湖縣	計	-	-	-	-	-	-	-	-	-	-
	男	-	-	-	-	-	-	-	-	-	-
	女	-	-	-	-	-	-	-	-	-	-
基隆市	計	-	-	-	-	-	-	-	-	-	-
	男	-	-	-	-	-	-	-	-	-	-
	女	-	-	-	-	-	-	-	-	-	-
新竹市	計	1	1	-	-	-	100.00	100.00	-	-	-
	男	1	1	-	-	-	100.00	100.00	-	-	-
	女	-	-	-	-	-	-	-	-	-	-
嘉義市	計	-	-	-	-	-	-	-	-	-	-
	男	-	-	-	-	-	-	-	-	-	-
	女	-	-	-	-	-	-	-	-	-	-
金門縣	計	-	-	-	-	-	-	-	-	-	-
	男	-	-	-	-	-	-	-	-	-	-
	女	-	-	-	-	-	-	-	-	-	-
連江縣	計	-	-	-	-	-	-	-	-	-	-
	男	-	-	-	-	-	-	-	-	-	-
	女	-	-	-	-	-	-	-	-	-	-

表2-1-2 高級中等學校(專業群科)原住民畢業生升學就業概況－按縣市別分
111學年度 SY 2022-2023

單位：人；%

		人數					比率				
		畢業生總計	已升學	已就業	未升學未就業	其他情況	畢業生總計	已升學	已就業	未升學未就業	其他情況
私立	**計**	**1,035**	**693**	**245**	**87**	**10**	**100.00**	**66.96**	**23.67**	**8.41**	**0.97**
	男	**523**	**328**	**134**	**58**	**3**	**100.00**	**62.72**	**25.62**	**11.09**	**0.57**
	女	**512**	**365**	**111**	**29**	**7**	**100.00**	**71.29**	**21.68**	**5.66**	**1.37**
新北市	計	167	119	37	10	1	100.00	71.26	22.16	5.99	0.60
	男	77	55	15	7	-	100.00	71.43	19.48	9.09	-
	女	90	64	22	3	1	100.00	71.11	24.44	3.33	1.11
臺北市	計	68	55	9	3	1	100.00	80.88	13.24	4.41	1.47
	男	33	27	5	1	-	100.00	81.82	15.15	3.03	-
	女	35	28	4	2	1	100.00	80.00	11.43	5.71	2.86
桃園市	計	295	225	57	12	1	100.00	76.27	19.32	4.07	0.34
	男	157	111	38	7	1	100.00	70.70	24.20	4.46	0.64
	女	138	114	19	5	-	100.00	82.61	13.77	3.62	-
臺中市	計	118	88	17	13	-	100.00	74.58	14.41	11.02	-
	男	52	41	7	4	-	100.00	78.85	13.46	7.69	-
	女	66	47	10	9	-	100.00	71.21	15.15	13.64	-
臺南市	計	19	13	3	3	-	100.00	68.42	15.79	15.79	-
	男	12	9	2	1	-	100.00	75.00	16.67	8.33	-
	女	7	4	1	2	-	100.00	57.14	14.29	28.57	-
高雄市	計	133	56	58	18	1	100.00	42.11	43.61	13.53	0.75
	男	70	25	33	11	1	100.00	35.71	47.14	15.71	1.43
	女	63	31	25	7	-	100.00	49.21	39.68	11.11	-
宜蘭縣	計	-	-	-	-	-	-	-	-	-	-
	男	-	-	-	-	-	-	-	-	-	-
	女	-	-	-	-	-	-	-	-	-	-
新竹縣	計	31	14	11	5	1	100.00	45.16	35.48	16.13	3.23
	男	24	10	9	5	-	100.00	41.67	37.50	20.83	-
	女	7	4	2	-	1	100.00	57.14	28.57	-	14.29
苗栗縣	計	17	8	8	-	1	100.00	47.06	47.06	-	5.88
	男	6	4	2	-	-	100.00	66.67	33.33	-	-
	女	11	4	6	-	1	100.00	36.36	54.55	-	9.09
彰化縣	計	3	1	2	-	-	100.00	33.33	66.67	-	-
	男	3	1	2	-	-	100.00	33.33	66.67	-	-
	女	-	-	-	-	-	-	-	-	-	-
南投縣	計	29	19	6	4	-	100.00	65.52	20.69	13.79	-
	男	10	6	1	3	-	100.00	60.00	10.00	30.00	-
	女	19	13	5	1	-	100.00	68.42	26.32	5.26	-
雲林縣	計	6	4	2	-	-	100.00	66.67	33.33	-	-
	男	2	2	-	-	-	100.00	100.00	-	-	-
	女	4	2	2	-	-	100.00	50.00	50.00	-	-
嘉義縣	計	-	-	-	-	-	-	-	-	-	-
	男	-	-	-	-	-	-	-	-	-	-
	女	-	-	-	-	-	-	-	-	-	-
屏東縣	計	43	27	11	4	1	100.00	62.79	25.58	9.30	2.33
	男	15	5	6	4	-	100.00	33.33	40.00	26.67	-
	女	28	22	5	-	1	100.00	78.57	17.86	-	3.57
臺東縣	計	46	28	12	6	-	100.00	60.87	26.09	13.04	-
	男	31	17	8	6	-	100.00	54.84	25.81	19.35	-
	女	15	11	4	-	-	100.00	73.33	26.67	-	-
花蓮縣	計	16	6	6	3	1	100.00	37.50	37.50	18.75	6.25
	男	12	3	5	3	1	100.00	25.00	41.67	25.00	8.33
	女	4	3	1	-	-	100.00	75.00	25.00	-	-
澎湖縣	計	-	-	-	-	-	-	-	-	-	-
	男	-	-	-	-	-	-	-	-	-	-
	女	-	-	-	-	-	-	-	-	-	-
基隆市	計	8	7	-	1	-	100.00	87.50	-	12.50	-
	男	3	2	-	1	-	100.00	66.67	-	33.33	-
	女	5	5	-	-	-	100.00	100.00	-	-	-
新竹市	計	21	15	2	2	2	100.00	71.43	9.52	9.52	9.52
	男	8	6	-	2	-	100.00	75.00	-	25.00	-
	女	13	9	2	-	2	100.00	69.23	15.38	-	15.38
嘉義市	計	15	8	4	3	-	100.00	53.33	26.67	20.00	-
	男	8	4	1	3	-	100.00	50.00	12.50	37.50	-
	女	7	4	3	-	-	100.00	57.14	42.86	-	-
金門縣	計	-	-	-	-	-	-	-	-	-	-
	男	-	-	-	-	-	-	-	-	-	-
	女	-	-	-	-	-	-	-	-	-	-
連江縣	計	-	-	-	-	-	-	-	-	-	-
	男	-	-	-	-	-	-	-	-	-	-
	女	-	-	-	-	-	-	-	-	-	-

說明：1. 本表依高級中等學校應屆畢業生升學就業概況調查資料計算。
2. 本表含大專校院附設職業類科原住民畢業生資料。

表2-1-2 高級中等學校(綜合高中)原住民畢業生升學就業概況－按縣市別分
111學年度 SY 2022-2023

單位：人；%

		人數					比率				
		畢業生總計	已升學	已就業	未升學未就業	其他情況	畢業生總計	已升學	已就業	未升學未就業	其他情況
綜合高中	**計**	**442**	**329**	**80**	**29**	**4**	**100.00**	**74.43**	**18.10**	**6.56**	**0.90**
	男	**217**	**161**	**35**	**19**	**2**	**100.00**	**74.19**	**16.13**	**8.76**	**0.92**
	女	**225**	**168**	**45**	**10**	**2**	**100.00**	**74.67**	**20.00**	**4.44**	**0.89**
新北市	計	16	16	-	-	-	100.00	100.00	-	-	-
	男	8	8	-	-	-	100.00	100.00	-	-	-
	女	8	8	-	-	-	100.00	100.00	-	-	-
臺北市	計	6	6	-	-	-	100.00	100.00	-	-	-
	男	4	4	-	-	-	100.00	100.00	-	-	-
	女	2	2	-	-	-	100.00	100.00	-	-	-
桃園市	計	19	12	5	2	-	100.00	63.16	26.32	10.53	-
	男	15	10	4	1	-	100.00	66.67	26.67	6.67	-
	女	4	2	1	1	-	100.00	50.00	25.00	25.00	-
臺中市	計	14	11	2	1	-	100.00	78.57	14.29	7.14	-
	男	6	4	1	1	-	100.00	66.67	16.67	16.67	-
	女	8	7	1	-	-	100.00	87.50	12.50	-	-
臺南市	計	9	6	1	2	-	100.00	66.67	11.11	22.22	-
	男	3	3	-	-	-	100.00	100.00	-	-	-
	女	6	3	1	2	-	100.00	50.00	16.67	33.33	-
高雄市	計	16	12	4	-	-	100.00	75.00	25.00	-	-
	男	15	11	4	-	-	100.00	73.33	26.67	-	-
	女	1	1	-	-	-	100.00	100.00	-	-	-
宜蘭縣	計	29	10	18	1	-	100.00	34.48	62.07	3.45	-
	男	14	5	9	-	-	100.00	35.71	64.29	-	-
	女	15	5	9	1	-	100.00	33.33	60.00	6.67	-
新竹縣	計	3	3	-	-	-	100.00	100.00	-	-	-
	男	-	-	-	-	-	-	-	-	-	-
	女	3	3	-	-	-	100.00	100.00	-	-	-
苗栗縣	計	2	2	-	-	-	100.00	100.00	-	-	-
	男	1	1	-	-	-	100.00	100.00	-	-	-
	女	1	1	-	-	-	100.00	100.00	-	-	-
彰化縣	計	5	4	1	-	-	100.00	80.00	20.00	-	-
	男	1	-	1	-	-	100.00	-	100.00	-	-
	女	4	4	-	-	-	100.00	100.00	-	-	-
南投縣	計	20	19	-	-	1	100.00	95.00	-	-	5.00
	男	4	4	-	-	-	100.00	100.00	-	-	-
	女	16	15	-	-	1	100.00	93.75	-	-	6.25
雲林縣	計	1	1	-	-	-	100.00	100.00	-	-	-
	男	-	-	-	-	-	-	-	-	-	-
	女	1	1	-	-	-	100.00	100.00	-	-	-
嘉義縣	計	-	-	-	-	-	-	-	-	-	-
	男	-	-	-	-	-	-	-	-	-	-
	女	-	-	-	-	-	-	-	-	-	-
屏東縣	計	18	14	2	2	-	100.00	77.78	11.11	11.11	-
	男	9	7	2	-	-	100.00	77.78	22.22	-	-
	女	9	7	-	2	-	100.00	77.78	-	22.22	-
臺東縣	計	149	133	10	5	1	100.00	89.26	6.71	3.36	0.67
	男	74	67	3	3	1	100.00	90.54	4.05	4.05	1.35
	女	75	66	7	2	-	100.00	88.00	9.33	2.67	-
花蓮縣	計	127	77	33	16	1	100.00	60.63	25.98	12.60	0.79
	男	61	36	10	14	1	100.00	59.02	16.39	22.95	1.64
	女	66	41	23	2	-	100.00	62.12	34.85	3.03	-
澎湖縣	計	-	-	-	-	-	-	-	-	-	-
	男	-	-	-	-	-	-	-	-	-	-
	女	-	-	-	-	-	-	-	-	-	-
基隆市	計	1	-	-	-	1	100.00	-	-	-	100.00
	男	-	-	-	-	-	-	-	-	-	-
	女	1	-	-	-	1	100.00	-	-	-	100.00
新竹市	計	2	2	-	-	-	100.00	100.00	-	-	-
	男	1	1	-	-	-	100.00	100.00	-	-	-
	女	1	1	-	-	-	100.00	100.00	-	-	-
嘉義市	計	4	-	4	-	-	100.00	-	100.00	-	-
	男	1	-	1	-	-	100.00	-	100.00	-	-
	女	3	-	3	-	-	100.00	-	100.00	-	-
金門縣	計	-	-	-	-	-	-	-	-	-	-
	男	-	-	-	-	-	-	-	-	-	-
	女	-	-	-	-	-	-	-	-	-	-
連江縣	計	1	1	-	-	-	100.00	100.00	-	-	-
	男	-	-	-	-	-	-	-	-	-	-
	女	1	1	-	-	-	100.00	100.00	-	-	-

表2-1-2 高級中等學校(綜合高中)原住民畢業生升學就業概況－按縣市別分
111學年度 SY 2022-2023

單位：人；%

		人數					比率				
		畢業生總計	已升學	已就業	未升學未就業	其他情況	畢業生總計	已升學	已就業	未升學未就業	其他情況
國立	**計**	**214**	**188**	**14**	**9**	**3**	**100.00**	**87.85**	**6.54**	**4.21**	**1.40**
	男	**90**	**80**	**6**	**3**	**1**	**100.00**	**88.89**	**6.67**	**3.33**	**1.11**
	女	**124**	**108**	**8**	**6**	**2**	**100.00**	**87.10**	**6.45**	**4.84**	**1.61**
新北市	計	7	7	-	-	-	100.00	100.00	-	-	-
	男	2	2	-	-	-	100.00	100.00	-	-	-
	女	5	5	-	-	-	100.00	100.00	-	-	-
臺北市	計	-	-	-	-	-	-	-	-	-	-
	男	-	-	-	-	-	-	-	-	-	-
	女	-	-	-	-	-	-	-	-	-	-
桃園市	計	-	-	-	-	-	-	-	-	-	-
	男	-	-	-	-	-	-	-	-	-	-
	女	-	-	-	-	-	-	-	-	-	-
臺中市	計	-	-	-	-	-	-	-	-	-	-
	男	-	-	-	-	-	-	-	-	-	-
	女	-	-	-	-	-	-	-	-	-	-
臺南市	計	9	6	1	2	-	100.00	66.67	11.11	22.22	-
	男	3	3	-	-	-	100.00	100.00	-	-	-
	女	6	3	1	2	-	100.00	50.00	16.67	33.33	-
高雄市	計	-	-	-	-	-	-	-	-	-	-
	男	-	-	-	-	-	-	-	-	-	-
	女	-	-	-	-	-	-	-	-	-	-
宜蘭縣	計	7	6	1	-	-	100.00	85.71	14.29	-	-
	男	2	2	-	-	-	100.00	100.00	-	-	-
	女	5	4	1	-	-	100.00	80.00	20.00	-	-
新竹縣	計	3	3	-	-	-	100.00	100.00	-	-	-
	男	-	-	-	-	-	-	-	-	-	-
	女	3	3	-	-	-	100.00	100.00	-	-	-
苗栗縣	計	-	-	-	-	-	-	-	-	-	-
	男	-	-	-	-	-	-	-	-	-	-
	女	-	-	-	-	-	-	-	-	-	-
彰化縣	計	5	4	1	-	-	100.00	80.00	20.00	-	-
	男	1	-	1	-	-	100.00	-	100.00	-	-
	女	4	4	-	-	-	100.00	100.00	-	-	-
南投縣	計	20	19	-	-	1	100.00	95.00	-	-	5.00
	男	4	4	-	-	-	100.00	100.00	-	-	-
	女	16	15	-	-	1	100.00	93.75	-	-	6.25
雲林縣	計	-	-	-	-	-	-	-	-	-	-
	男	-	-	-	-	-	-	-	-	-	-
	女	-	-	-	-	-	-	-	-	-	-
嘉義縣	計	-	-	-	-	-	-	-	-	-	-
	男	-	-	-	-	-	-	-	-	-	-
	女	-	-	-	-	-	-	-	-	-	-
屏東縣	計	18	14	2	2	-	100.00	77.78	11.11	11.11	-
	男	9	7	2	-	-	100.00	77.78	22.22	-	-
	女	9	7	-	2	-	100.00	77.78	-	22.22	-
臺東縣	計	141	126	9	5	1	100.00	89.36	6.38	3.55	0.71
	男	68	61	3	3	1	100.00	89.71	4.41	4.41	1.47
	女	73	65	6	2	-	100.00	89.04	8.22	2.74	-
花蓮縣	計	-	-	-	-	-	-	-	-	-	-
	男	-	-	-	-	-	-	-	-	-	-
	女	-	-	-	-	-	-	-	-	-	-
澎湖縣	計	-	-	-	-	-	-	-	-	-	-
	男	-	-	-	-	-	-	-	-	-	-
	女	-	-	-	-	-	-	-	-	-	-
基隆市	計	1	-	-	-	1	100.00	-	-	-	100.00
	男	-	-	-	-	-	-	-	-	-	-
	女	1	-	-	-	1	100.00	-	-	-	100.00
新竹市	計	2	2	-	-	-	100.00	100.00	-	-	-
	男	1	1	-	-	-	100.00	100.00	-	-	-
	女	1	1	-	-	-	100.00	100.00	-	-	-
嘉義市	計	-	-	-	-	-	-	-	-	-	-
	男	-	-	-	-	-	-	-	-	-	-
	女	-	-	-	-	-	-	-	-	-	-
金門縣	計	-	-	-	-	-	-	-	-	-	-
	男	-	-	-	-	-	-	-	-	-	-
	女	-	-	-	-	-	-	-	-	-	-
連江縣	計	1	1	-	-	-	100.00	100.00	-	-	-
	男	-	-	-	-	-	-	-	-	-	-
	女	1	1	-	-	-	100.00	100.00	-	-	-

表2-1-2 高級中等學校(綜合高中)原住民畢業生升學就業概況－按縣市別分
111學年度 SY 2022-2023

單位：人；%

		人數					比率				
		畢業生總計	已升學	已就業	未升學未就業	其他情況	畢業生總計	已升學	已就業	未升學未就業	其他情況
縣市立	**計**	**50**	**29**	**19**	**2**	**-**	**100.00**	**58.00**	**38.00**	**4.00**	**-**
	男	**26**	**16**	**9**	**1**	**-**	**100.00**	**61.54**	**34.62**	**3.85**	**-**
	女	**24**	**13**	**10**	**1**	**-**	**100.00**	**54.17**	**41.67**	**4.17**	**-**
新北市	計	4	4	-	-	-	100.00	100.00	-	-	-
	男	2	2	-	-	-	100.00	100.00	-	-	-
	女	2	2	-	-	-	100.00	100.00	-	-	-
臺北市	計	4	4	-	-	-	100.00	100.00	-	-	-
	男	3	3	-	-	-	100.00	100.00	-	-	-
	女	1	1	-	-	-	100.00	100.00	-	-	-
桃園市	計	-	-	-	-	-	-	-	-	-	-
	男	-	-	-	-	-	-	-	-	-	-
	女	-	-	-	-	-	-	-	-	-	-
臺中市	計	11	9	1	1	-	100.00	81.82	9.09	9.09	-
	男	3	2	-	1	-	100.00	66.67	-	33.33	-
	女	8	7	1	-	-	100.00	87.50	12.50	-	-
臺南市	計	-	-	-	-	-	-	-	-	-	-
	男	-	-	-	-	-	-	-	-	-	-
	女	-	-	-	-	-	-	-	-	-	-
高雄市	計	-	-	-	-	-	-	-	-	-	-
	男	-	-	-	-	-	-	-	-	-	-
	女	-	-	-	-	-	-	-	-	-	-
宜蘭縣	計	22	4	17	1	-	100.00	18.18	77.27	4.55	-
	男	12	3	9	-	-	100.00	25.00	75.00	-	-
	女	10	1	8	1	-	100.00	10.00	80.00	10.00	-
新竹縣	計	-	-	-	-	-	-	-	-	-	-
	男	-	-	-	-	-	-	-	-	-	-
	女	-	-	-	-	-	-	-	-	-	-
苗栗縣	計	1	1	-	-	-	100.00	100.00	-	-	-
	男	-	-	-	-	-	-	-	-	-	-
	女	1	1	-	-	-	100.00	100.00	-	-	-
彰化縣	計	-	-	-	-	-	-	-	-	-	-
	男	-	-	-	-	-	-	-	-	-	-
	女	-	-	-	-	-	-	-	-	-	-
南投縣	計	-	-	-	-	-	-	-	-	-	-
	男	-	-	-	-	-	-	-	-	-	-
	女	-	-	-	-	-	-	-	-	-	-
雲林縣	計	-	-	-	-	-	-	-	-	-	-
	男	-	-	-	-	-	-	-	-	-	-
	女	-	-	-	-	-	-	-	-	-	-
嘉義縣	計	-	-	-	-	-	-	-	-	-	-
	男	-	-	-	-	-	-	-	-	-	-
	女	-	-	-	-	-	-	-	-	-	-
屏東縣	計	-	-	-	-	-	-	-	-	-	-
	男	-	-	-	-	-	-	-	-	-	-
	女	-	-	-	-	-	-	-	-	-	-
臺東縣	計	8	7	1	-	-	100.00	87.50	12.50	-	-
	男	6	6	-	-	-	100.00	100.00	-	-	-
	女	2	1	1	-	-	100.00	50.00	50.00	-	-
花蓮縣	計	-	-	-	-	-	-	-	-	-	-
	男	-	-	-	-	-	-	-	-	-	-
	女	-	-	-	-	-	-	-	-	-	-
澎湖縣	計	-	-	-	-	-	-	-	-	-	-
	男	-	-	-	-	-	-	-	-	-	-
	女	-	-	-	-	-	-	-	-	-	-
基隆市	計	-	-	-	-	-	-	-	-	-	-
	男	-	-	-	-	-	-	-	-	-	-
	女	-	-	-	-	-	-	-	-	-	-
新竹市	計	-	-	-	-	-	-	-	-	-	-
	男	-	-	-	-	-	-	-	-	-	-
	女	-	-	-	-	-	-	-	-	-	-
嘉義市	計	-	-	-	-	-	-	-	-	-	-
	男	-	-	-	-	-	-	-	-	-	-
	女	-	-	-	-	-	-	-	-	-	-
金門縣	計	-	-	-	-	-	-	-	-	-	-
	男	-	-	-	-	-	-	-	-	-	-
	女	-	-	-	-	-	-	-	-	-	-
連江縣	計	-	-	-	-	-	-	-	-	-	-
	男	-	-	-	-	-	-	-	-	-	-
	女	-	-	-	-	-	-	-	-	-	-

表2-1-2 高級中等學校(綜合高中)原住民畢業生升學就業概況－按縣市別分
111學年度 SY 2022-2023

單位：人；%

		人數					比率				
		畢業生總計	已升學	已就業	未升學未就業	其他情況	畢業生總計	已升學	已就業	未升學未就業	其他情況
私立	**計**	**178**	**112**	**47**	**18**	**1**	**100.00**	**62.92**	**26.40**	**10.11**	**0.56**
	男	**101**	**65**	**20**	**15**	**1**	**100.00**	**64.36**	**19.80**	**14.85**	**0.99**
	女	**77**	**47**	**27**	**3**	**-**	**100.00**	**61.04**	**35.06**	**3.90**	**-**
新北市	計	5	5	-	-	-	100.00	100.00	-	-	-
	男	4	4	-	-	-	100.00	100.00	-	-	-
	女	1	1	-	-	-	100.00	100.00	-	-	-
臺北市	計	2	2	-	-	-	100.00	100.00	-	-	-
	男	1	1	-	-	-	100.00	100.00	-	-	-
	女	1	1	-	-	-	100.00	100.00	-	-	-
桃園市	計	19	12	5	2	-	100.00	63.16	26.32	10.53	-
	男	15	10	4	1	-	100.00	66.67	26.67	6.67	-
	女	4	2	1	1	-	100.00	50.00	25.00	25.00	-
臺中市	計	3	2	1	-	-	100.00	66.67	33.33	-	-
	男	3	2	1	-	-	100.00	66.67	33.33	-	-
	女	-	-	-	-	-	-	-	-	-	-
臺南市	計	-	-	-	-	-	-	-	-	-	-
	男	-	-	-	-	-	-	-	-	-	-
	女	-	-	-	-	-	-	-	-	-	-
高雄市	計	16	12	4	-	-	100.00	75.00	25.00	-	-
	男	15	11	4	-	-	100.00	73.33	26.67	-	-
	女	1	1	-	-	-	100.00	100.00	-	-	-
宜蘭縣	計	-	-	-	-	-	-	-	-	-	-
	男	-	-	-	-	-	-	-	-	-	-
	女	-	-	-	-	-	-	-	-	-	-
新竹縣	計	-	-	-	-	-	-	-	-	-	-
	男	-	-	-	-	-	-	-	-	-	-
	女	-	-	-	-	-	-	-	-	-	-
苗栗縣	計	1	1	-	-	-	100.00	100.00	-	-	-
	男	1	1	-	-	-	100.00	100.00	-	-	-
	女	-	-	-	-	-	-	-	-	-	-
彰化縣	計	-	-	-	-	-	-	-	-	-	-
	男	-	-	-	-	-	-	-	-	-	-
	女	-	-	-	-	-	-	-	-	-	-
南投縣	計	-	-	-	-	-	-	-	-	-	-
	男	-	-	-	-	-	-	-	-	-	-
	女	-	-	-	-	-	-	-	-	-	-
雲林縣	計	1	1	-	-	-	100.00	100.00	-	-	-
	男	-	-	-	-	-	-	-	-	-	-
	女	1	1	-	-	-	100.00	100.00	-	-	-
嘉義縣	計	-	-	-	-	-	-	-	-	-	-
	男	-	-	-	-	-	-	-	-	-	-
	女	-	-	-	-	-	-	-	-	-	-
屏東縣	計	-	-	-	-	-	-	-	-	-	-
	男	-	-	-	-	-	-	-	-	-	-
	女	-	-	-	-	-	-	-	-	-	-
臺東縣	計	-	-	-	-	-	-	-	-	-	-
	男	-	-	-	-	-	-	-	-	-	-
	女	-	-	-	-	-	-	-	-	-	-
花蓮縣	計	127	77	33	16	1	100.00	60.63	25.98	12.60	0.79
	男	61	36	10	14	1	100.00	59.02	16.39	22.95	1.64
	女	66	41	23	2	-	100.00	62.12	34.85	3.03	-
澎湖縣	計	-	-	-	-	-	-	-	-	-	-
	男	-	-	-	-	-	-	-	-	-	-
	女	-	-	-	-	-	-	-	-	-	-
基隆市	計	-	-	-	-	-	-	-	-	-	-
	男	-	-	-	-	-	-	-	-	-	-
	女	-	-	-	-	-	-	-	-	-	-
新竹市	計	-	-	-	-	-	-	-	-	-	-
	男	-	-	-	-	-	-	-	-	-	-
	女	-	-	-	-	-	-	-	-	-	-
嘉義市	計	4	-	4	-	-	100.00	-	100.00	-	-
	男	1	-	1	-	-	100.00	-	100.00	-	-
	女	3	-	3	-	-	100.00	-	100.00	-	-
金門縣	計	-	-	-	-	-	-	-	-	-	-
	男	-	-	-	-	-	-	-	-	-	-
	女	-	-	-	-	-	-	-	-	-	-
連江縣	計	-	-	-	-	-	-	-	-	-	-
	男	-	-	-	-	-	-	-	-	-	-
	女	-	-	-	-	-	-	-	-	-	-

說明：本表依高級中等學校應屆畢業生升學就業概況調查資料計算。

表2-1-2 高級中等學校(實用技能學程)原住民畢業生升學就業概況－按縣市別分
111學年度 SY 2022-2023

單位：人；%

		人數					比率				
		畢業生總計	已升學	已就業	未升學未就業	其他情況	畢業生總計	已升學	已就業	未升學未就業	其他情況
實用技能學程	**計**	**277**	**143**	**100**	**29**	**5**	**100.00**	**51.62**	**36.10**	**10.47**	**1.81**
	男	**146**	**67**	**56**	**19**	**4**	**100.00**	**45.89**	**38.36**	**13.01**	**2.74**
	女	**131**	**76**	**44**	**10**	**1**	**100.00**	**58.02**	**33.59**	**7.63**	**0.76**
新北市	計	12	-	12	-	-	100.00	-	100.00	-	-
	男	6	-	6	-	-	100.00	-	100.00	-	-
	女	6	-	6	-	-	100.00	-	100.00	-	-
臺北市	計	1	-	1	-	-	100.00	-	100.00	-	-
	男	1	-	1	-	-	100.00	-	100.00	-	-
	女	-	-	-	-	-	-	-	-	-	-
桃園市	計	62	35	23	4	-	100.00	56.45	37.10	6.45	-
	男	27	12	13	2	-	100.00	44.44	48.15	7.41	-
	女	35	23	10	2	-	100.00	65.71	28.57	5.71	-
臺中市	計	39	17	16	6	-	100.00	43.59	41.03	15.38	-
	男	22	11	7	4	-	100.00	50.00	31.82	18.18	-
	女	17	6	9	2	-	100.00	35.29	52.94	11.76	-
臺南市	計	16	11	4	1	-	100.00	68.75	25.00	6.25	-
	男	13	9	3	1	-	100.00	69.23	23.08	7.69	-
	女	3	2	1	-	-	100.00	66.67	33.33	-	-
高雄市	計	52	33	14	5	-	100.00	63.46	26.92	9.62	-
	男	20	9	8	3	-	100.00	45.00	40.00	15.00	-
	女	32	24	6	2	-	100.00	75.00	18.75	6.25	-
宜蘭縣	計	3	1	1	-	1	100.00	33.33	33.33	-	33.33
	男	-	-	-	-	-	-	-	-	-	-
	女	3	1	1	-	1	100.00	33.33	33.33	-	33.33
新竹縣	計	24	13	7	3	1	100.00	54.17	29.17	12.50	4.17
	男	18	9	5	3	1	100.00	50.00	27.78	16.67	5.56
	女	6	4	2	-	-	100.00	66.67	33.33	-	-
苗栗縣	計	8	5	2	1	-	100.00	62.50	25.00	12.50	-
	男	7	4	2	1	-	100.00	57.14	28.57	14.29	-
	女	1	1	-	-	-	100.00	100.00	-	-	-
彰化縣	計	4	1	3	-	-	100.00	25.00	75.00	-	-
	男	2	1	1	-	-	100.00	50.00	50.00	-	-
	女	2	-	2	-	-	100.00	-	100.00	-	-
南投縣	計	11	5	5	1	-	100.00	45.45	45.45	9.09	-
	男	5	2	2	1	-	100.00	40.00	40.00	20.00	-
	女	6	3	3	-	-	100.00	50.00	50.00	-	-
雲林縣	計	6	4	2	-	-	100.00	66.67	33.33	-	-
	男	1	1	-	-	-	100.00	100.00	-	-	-
	女	5	3	2	-	-	100.00	60.00	40.00	-	-
嘉義縣	計	5	2	3	-	-	100.00	40.00	60.00	-	-
	男	5	2	3	-	-	100.00	40.00	60.00	-	-
	女	-	-	-	-	-	-	-	-	-	-
屏東縣	計	12	5	1	6	-	100.00	41.67	8.33	50.00	-
	男	5	1	1	3	-	100.00	20.00	20.00	60.00	-
	女	7	4	-	3	-	100.00	57.14	-	42.86	-
臺東縣	計	9	3	5	1	-	100.00	33.33	55.56	11.11	-
	男	4	1	3	-	-	100.00	25.00	75.00	-	-
	女	5	2	2	1	-	100.00	40.00	40.00	20.00	-
花蓮縣	計	-	-	-	-	-	-	-	-	-	-
	男	-	-	-	-	-	-	-	-	-	-
	女	-	-	-	-	-	-	-	-	-	-
澎湖縣	計	-	-	-	-	-	-	-	-	-	-
	男	-	-	-	-	-	-	-	-	-	-
	女	-	-	-	-	-	-	-	-	-	-
基隆市	計	2	1	1	-	-	100.00	50.00	50.00	-	-
	男	2	1	1	-	-	100.00	50.00	50.00	-	-
	女	-	-	-	-	-	-	-	-	-	-
新竹市	計	5	5	-	-	-	100.00	100.00	-	-	-
	男	2	2	-	-	-	100.00	100.00	-	-	-
	女	3	3	-	-	-	100.00	100.00	-	-	-
嘉義市	計	6	2	-	1	3	100.00	33.33	-	16.67	50.00
	男	6	2	-	1	3	100.00	33.33	-	16.67	50.00
	女	-	-	-	-	-	-	-	-	-	-
金門縣	計	-	-	-	-	-	-	-	-	-	-
	男	-	-	-	-	-	-	-	-	-	-
	女	-	-	-	-	-	-	-	-	-	-
連江縣	計	-	-	-	-	-	-	-	-	-	-
	男	-	-	-	-	-	-	-	-	-	-
	女	-	-	-	-	-	-	-	-	-	-

表2-1-2 高級中等學校(實用技能學程)原住民畢業生升學就業概況－按縣市別分
111學年度 SY 2022-2023

單位：人；%

		人數					比率				
		畢業生總計	已升學	已就業	未升學未就業	其他情況	畢業生總計	已升學	已就業	未升學未就業	其他情況
國立	**計**	**34**	**17**	**11**	**2**	**4**	**100.00**	**50.00**	**32.35**	**5.88**	**11.76**
	男	**16**	**7**	**5**	**1**	**3**	**100.00**	**43.75**	**31.25**	**6.25**	**18.75**
	女	**18**	**10**	**6**	**1**	**1**	**100.00**	**55.56**	**33.33**	**5.56**	**5.56**
新北市	計	-	-	-	-	-	-	-	-	-	-
	男	-	-	-	-	-	-	-	-	-	-
	女	-	-	-	-	-	-	-	-	-	-
臺北市	計	-	-	-	-	-	-	-	-	-	-
	男	-	-	-	-	-	-	-	-	-	-
	女	-	-	-	-	-	-	-	-	-	-
桃園市	計	-	-	-	-	-	-	-	-	-	-
	男	-	-	-	-	-	-	-	-	-	-
	女	-	-	-	-	-	-	-	-	-	-
臺中市	計	6	5	1	-	-	100.00	83.33	16.67	-	-
	男	2	2	-	-	-	100.00	100.00	-	-	-
	女	4	3	1	-	-	100.00	75.00	25.00	-	-
臺南市	計	4	2	2	-	-	100.00	50.00	50.00	-	-
	男	2	1	1	-	-	100.00	50.00	50.00	-	-
	女	2	1	1	-	-	100.00	50.00	50.00	-	-
高雄市	計	2	1	1	-	-	100.00	50.00	50.00	-	-
	男	1	1	-	-	-	100.00	100.00	-	-	-
	女	1	-	1	-	-	100.00	-	100.00	-	-
宜蘭縣	計	3	1	1	-	1	100.00	33.33	33.33	-	33.33
	男	-	-	-	-	-	-	-	-	-	-
	女	3	1	1	-	1	100.00	33.33	33.33	-	33.33
新竹縣	計	-	-	-	-	-	-	-	-	-	-
	男	-	-	-	-	-	-	-	-	-	-
	女	-	-	-	-	-	-	-	-	-	-
苗栗縣	計	-	-	-	-	-	-	-	-	-	-
	男	-	-	-	-	-	-	-	-	-	-
	女	-	-	-	-	-	-	-	-	-	-
彰化縣	計	3	-	3	-	-	100.00	-	100.00	-	-
	男	1	-	1	-	-	100.00	-	100.00	-	-
	女	2	-	2	-	-	100.00	-	100.00	-	-
南投縣	計	4	2	2	-	-	100.00	50.00	50.00	-	-
	男	3	1	2	-	-	100.00	33.33	66.67	-	-
	女	1	1	-	-	-	100.00	100.00	-	-	-
雲林縣	計	1	1	-	-	-	100.00	100.00	-	-	-
	男	-	-	-	-	-	-	-	-	-	-
	女	1	1	-	-	-	100.00	100.00	-	-	-
嘉義縣	計	-	-	-	-	-	-	-	-	-	-
	男	-	-	-	-	-	-	-	-	-	-
	女	-	-	-	-	-	-	-	-	-	-
屏東縣	計	2	-	1	1	-	100.00	-	50.00	50.00	-
	男	1	-	1	-	-	100.00	-	100.00	-	-
	女	1	-	-	1	-	100.00	-	-	100.00	-
臺東縣	計	-	-	-	-	-	-	-	-	-	-
	男	-	-	-	-	-	-	-	-	-	-
	女	-	-	-	-	-	-	-	-	-	-
花蓮縣	計	-	-	-	-	-	-	-	-	-	-
	男	-	-	-	-	-	-	-	-	-	-
	女	-	-	-	-	-	-	-	-	-	-
澎湖縣	計	-	-	-	-	-	-	-	-	-	-
	男	-	-	-	-	-	-	-	-	-	-
	女	-	-	-	-	-	-	-	-	-	-
基隆市	計	-	-	-	-	-	-	-	-	-	-
	男	-	-	-	-	-	-	-	-	-	-
	女	-	-	-	-	-	-	-	-	-	-
新竹市	計	3	3	-	-	-	100.00	100.00	-	-	-
	男	-	-	-	-	-	-	-	-	-	-
	女	3	3	-	-	-	100.00	100.00	-	-	-
嘉義市	計	6	2	-	1	3	100.00	33.33	-	16.67	50.00
	男	6	2	-	1	3	100.00	33.33	-	16.67	50.00
	女	-	-	-	-	-	-	-	-	-	-
金門縣	計	-	-	-	-	-	-	-	-	-	-
	男	-	-	-	-	-	-	-	-	-	-
	女	-	-	-	-	-	-	-	-	-	-
連江縣	計	-	-	-	-	-	-	-	-	-	-
	男	-	-	-	-	-	-	-	-	-	-
	女	-	-	-	-	-	-	-	-	-	-

表2-1-2 高級中等學校(實用技能學程)原住民畢業生升學就業概況－按縣市別分
111學年度 SY 2022-2023

單位：人；%

		人數					比率				
		畢業生總計	已升學	已就業	未升學未就業	其他情況	畢業生總計	已升學	已就業	未升學未就業	其他情況
縣市立	**計**	**2**	**2**	**-**	**-**	**-**	**100.00**	**100.00**	**-**	**-**	**-**
	男	**1**	**1**	**-**	**-**	**-**	**100.00**	**100.00**	**-**	**-**	**-**
	女	**1**	**1**	**-**	**-**	**-**	**100.00**	**100.00**	**-**	**-**	**-**
新北市	計	-	-	-	-	-	-	-	-	-	-
	男	-	-	-	-	-	-	-	-	-	-
	女	-	-	-	-	-	-	-	-	-	-
臺北市	計	-	-	-	-	-	-	-	-	-	-
	男	-	-	-	-	-	-	-	-	-	-
	女	-	-	-	-	-	-	-	-	-	-
桃園市	計	-	-	-	-	-	-	-	-	-	-
	男	-	-	-	-	-	-	-	-	-	-
	女	-	-	-	-	-	-	-	-	-	-
臺中市	計	2	2	-	-	-	100.00	100.00	-	-	-
	男	1	1	-	-	-	100.00	100.00	-	-	-
	女	1	1	-	-	-	100.00	100.00	-	-	-
臺南市	計	-	-	-	-	-	-	-	-	-	-
	男	-	-	-	-	-	-	-	-	-	-
	女	-	-	-	-	-	-	-	-	-	-
高雄市	計	-	-	-	-	-	-	-	-	-	-
	男	-	-	-	-	-	-	-	-	-	-
	女	-	-	-	-	-	-	-	-	-	-
宜蘭縣	計	-	-	-	-	-	-	-	-	-	-
	男	-	-	-	-	-	-	-	-	-	-
	女	-	-	-	-	-	-	-	-	-	-
新竹縣	計	-	-	-	-	-	-	-	-	-	-
	男	-	-	-	-	-	-	-	-	-	-
	女	-	-	-	-	-	-	-	-	-	-
苗栗縣	計	-	-	-	-	-	-	-	-	-	-
	男	-	-	-	-	-	-	-	-	-	-
	女	-	-	-	-	-	-	-	-	-	-
彰化縣	計	-	-	-	-	-	-	-	-	-	-
	男	-	-	-	-	-	-	-	-	-	-
	女	-	-	-	-	-	-	-	-	-	-
南投縣	計	-	-	-	-	-	-	-	-	-	-
	男	-	-	-	-	-	-	-	-	-	-
	女	-	-	-	-	-	-	-	-	-	-
雲林縣	計	-	-	-	-	-	-	-	-	-	-
	男	-	-	-	-	-	-	-	-	-	-
	女	-	-	-	-	-	-	-	-	-	-
嘉義縣	計	-	-	-	-	-	-	-	-	-	-
	男	-	-	-	-	-	-	-	-	-	-
	女	-	-	-	-	-	-	-	-	-	-
屏東縣	計	-	-	-	-	-	-	-	-	-	-
	男	-	-	-	-	-	-	-	-	-	-
	女	-	-	-	-	-	-	-	-	-	-
臺東縣	計	-	-	-	-	-	-	-	-	-	-
	男	-	-	-	-	-	-	-	-	-	-
	女	-	-	-	-	-	-	-	-	-	-
花蓮縣	計	-	-	-	-	-	-	-	-	-	-
	男	-	-	-	-	-	-	-	-	-	-
	女	-	-	-	-	-	-	-	-	-	-
澎湖縣	計	-	-	-	-	-	-	-	-	-	-
	男	-	-	-	-	-	-	-	-	-	-
	女	-	-	-	-	-	-	-	-	-	-
基隆市	計	-	-	-	-	-	-	-	-	-	-
	男	-	-	-	-	-	-	-	-	-	-
	女	-	-	-	-	-	-	-	-	-	-
新竹市	計	-	-	-	-	-	-	-	-	-	-
	男	-	-	-	-	-	-	-	-	-	-
	女	-	-	-	-	-	-	-	-	-	-
嘉義市	計	-	-	-	-	-	-	-	-	-	-
	男	-	-	-	-	-	-	-	-	-	-
	女	-	-	-	-	-	-	-	-	-	-
金門縣	計	-	-	-	-	-	-	-	-	-	-
	男	-	-	-	-	-	-	-	-	-	-
	女	-	-	-	-	-	-	-	-	-	-
連江縣	計	-	-	-	-	-	-	-	-	-	-
	男	-	-	-	-	-	-	-	-	-	-
	女	-	-	-	-	-	-	-	-	-	-

表2-1-2 高級中等學校(實用技能學程)原住民畢業生升學就業概況－按縣市別分
111學年度 SY 2022-2023

單位：人；%

		人數					比率				
		畢業生總計	已升學	已就業	未升學未就業	其他情況	畢業生總計	已升學	已就業	未升學未就業	其他情況
私立	**計**	**241**	**124**	**89**	**27**	**1**	**100.00**	**51.45**	**36.93**	**11.20**	**0.41**
	男	**129**	**59**	**51**	**18**	**1**	**100.00**	**45.74**	**39.53**	**13.95**	**0.78**
	女	**112**	**65**	**38**	**9**	**-**	**100.00**	**58.04**	**33.93**	**8.04**	**-**
新北市	計	12	-	12	-	-	100.00	-	100.00	-	-
	男	6	-	6	-	-	100.00	-	100.00	-	-
	女	6	-	6	-	-	100.00	-	100.00	-	-
臺北市	計	1	-	1	-	-	100.00	-	100.00	-	-
	男	1	-	1	-	-	100.00	-	100.00	-	-
	女	-	-	-	-	-	-	-	-	-	-
桃園市	計	62	35	23	4	-	100.00	56.45	37.10	6.45	-
	男	27	12	13	2	-	100.00	44.44	48.15	7.41	-
	女	35	23	10	2	-	100.00	65.71	28.57	5.71	-
臺中市	計	31	10	15	6	-	100.00	32.26	48.39	19.35	-
	男	19	8	7	4	-	100.00	42.11	36.84	21.05	-
	女	12	2	8	2	-	100.00	16.67	66.67	16.67	-
臺南市	計	12	9	2	1	-	100.00	75.00	16.67	8.33	-
	男	11	8	2	1	-	100.00	72.73	18.18	9.09	-
	女	1	1	-	-	-	100.00	100.00	-	-	-
高雄市	計	50	32	13	5	-	100.00	64.00	26.00	10.00	-
	男	19	8	8	3	-	100.00	42.11	42.11	15.79	-
	女	31	24	5	2	-	100.00	77.42	16.13	6.45	-
宜蘭縣	計	-	-	-	-	-	-	-	-	-	-
	男	-	-	-	-	-	-	-	-	-	-
	女	-	-	-	-	-	-	-	-	-	-
新竹縣	計	24	13	7	3	1	100.00	54.17	29.17	12.50	4.17
	男	18	9	5	3	1	100.00	50.00	27.78	16.67	5.56
	女	6	4	2	-	-	100.00	66.67	33.33	-	-
苗栗縣	計	8	5	2	1	-	100.00	62.50	25.00	12.50	-
	男	7	4	2	1	-	100.00	57.14	28.57	14.29	-
	女	1	1	-	-	-	100.00	100.00	-	-	-
彰化縣	計	1	1	-	-	-	100.00	100.00	-	-	-
	男	1	1	-	-	-	100.00	100.00	-	-	-
	女	-	-	-	-	-	-	-	-	-	-
南投縣	計	7	3	3	1	-	100.00	42.86	42.86	14.29	-
	男	2	1	-	1	-	100.00	50.00	-	50.00	-
	女	5	2	3	-	-	100.00	40.00	60.00	-	-
雲林縣	計	5	3	2	-	-	100.00	60.00	40.00	-	-
	男	1	1	-	-	-	100.00	100.00	-	-	-
	女	4	2	2	-	-	100.00	50.00	50.00	-	-
嘉義縣	計	5	2	3	-	-	100.00	40.00	60.00	-	-
	男	5	2	3	-	-	100.00	40.00	60.00	-	-
	女	-	-	-	-	-	-	-	-	-	-
屏東縣	計	10	5	-	5	-	100.00	50.00	-	50.00	-
	男	4	1	-	3	-	100.00	25.00	-	75.00	-
	女	6	4	-	2	-	100.00	66.67	-	33.33	-
臺東縣	計	9	3	5	1	-	100.00	33.33	55.56	11.11	-
	男	4	1	3	-	-	100.00	25.00	75.00	-	-
	女	5	2	2	1	-	100.00	40.00	40.00	20.00	-
花蓮縣	計	-	-	-	-	-	-	-	-	-	-
	男	-	-	-	-	-	-	-	-	-	-
	女	-	-	-	-	-	-	-	-	-	-
澎湖縣	計	-	-	-	-	-	-	-	-	-	-
	男	-	-	-	-	-	-	-	-	-	-
	女	-	-	-	-	-	-	-	-	-	-
基隆市	計	2	1	1	-	-	100.00	50.00	50.00	-	-
	男	2	1	1	-	-	100.00	50.00	50.00	-	-
	女	-	-	-	-	-	-	-	-	-	-
新竹市	計	2	2	-	-	-	100.00	100.00	-	-	-
	男	2	2	-	-	-	100.00	100.00	-	-	-
	女	-	-	-	-	-	-	-	-	-	-
嘉義市	計	-	-	-	-	-	-	-	-	-	-
	男	-	-	-	-	-	-	-	-	-	-
	女	-	-	-	-	-	-	-	-	-	-
金門縣	計	-	-	-	-	-	-	-	-	-	-
	男	-	-	-	-	-	-	-	-	-	-
	女	-	-	-	-	-	-	-	-	-	-
連江縣	計	-	-	-	-	-	-	-	-	-	-
	男	-	-	-	-	-	-	-	-	-	-
	女	-	-	-	-	-	-	-	-	-	-

說明：1. 本表依高級中等學校應屆畢業生升學就業概況調查資料計算。
2. 本表含特教學校附設實用技能學程原住民畢業生資料。

表2-1-2 高級中等學校(進修部)原住民畢業生升學就業概況－按縣市別分
111學年度 SY 2022-2023

單位：人；%

		人數					比率				
		畢業生總計	已升學	已就業	未升學未就業	其他情況	畢業生總計	已升學	已就業	未升學未就業	其他情況
進修部	**計**	**410**	**86**	**285**	**34**	**5**	**100.00**	**20.98**	**69.51**	**8.29**	**1.22**
	男	**195**	**45**	**131**	**17**	**2**	**100.00**	**23.08**	**67.18**	**8.72**	**1.03**
	女	**215**	**41**	**154**	**17**	**3**	**100.00**	**19.07**	**71.63**	**7.91**	**1.40**
新北市	計	41	5	24	11	1	100.00	12.20	58.54	26.83	2.44
	男	17	1	7	9	-	100.00	5.88	41.18	52.94	-
	女	24	4	17	2	1	100.00	16.67	70.83	8.33	4.17
臺北市	計	47	8	38	-	1	100.00	17.02	80.85	-	2.13
	男	17	2	14	-	1	100.00	11.76	82.35	-	5.88
	女	30	6	24	-	-	100.00	20.00	80.00	-	-
桃園市	計	78	20	52	5	1	100.00	25.64	66.67	6.41	1.28
	男	35	10	25	-	-	100.00	28.57	71.43	-	-
	女	43	10	27	5	1	100.00	23.26	62.79	11.63	2.33
臺中市	計	64	15	45	2	2	100.00	23.44	70.31	3.13	3.13
	男	33	6	25	1	1	100.00	18.18	75.76	3.03	3.03
	女	31	9	20	1	1	100.00	29.03	64.52	3.23	3.23
臺南市	計	9	5	2	2	-	100.00	55.56	22.22	22.22	-
	男	6	4	1	1	-	100.00	66.67	16.67	16.67	-
	女	3	1	1	1	-	100.00	33.33	33.33	33.33	-
高雄市	計	21	3	15	3	-	100.00	14.29	71.43	14.29	-
	男	7	1	5	1	-	100.00	14.29	71.43	14.29	-
	女	14	2	10	2	-	100.00	14.29	71.43	14.29	-
宜蘭縣	計	8	4	4	-	-	100.00	50.00	50.00	-	-
	男	5	4	1	-	-	100.00	80.00	20.00	-	-
	女	3	-	3	-	-	100.00	-	100.00	-	-
新竹縣	計	34	2	30	2	-	100.00	5.88	88.24	5.88	-
	男	21	-	19	2	-	100.00	-	90.48	9.52	-
	女	13	2	11	-	-	100.00	15.38	84.62	-	-
苗栗縣	計	6	1	5	-	-	100.00	16.67	83.33	-	-
	男	1	-	1	-	-	100.00	-	100.00	-	-
	女	5	1	4	-	-	100.00	20.00	80.00	-	-
彰化縣	計	5	2	3	-	-	100.00	40.00	60.00	-	-
	男	1	1	-	-	-	100.00	100.00	-	-	-
	女	4	1	3	-	-	100.00	25.00	75.00	-	-
南投縣	計	14	7	7	-	-	100.00	50.00	50.00	-	-
	男	10	6	4	-	-	100.00	60.00	40.00	-	-
	女	4	1	3	-	-	100.00	25.00	75.00	-	-
雲林縣	計	6	-	6	-	-	100.00	-	100.00	-	-
	男	3	-	3	-	-	100.00	-	100.00	-	-
	女	3	-	3	-	-	100.00	-	100.00	-	-
嘉義縣	計	1	1	-	-	-	100.00	100.00	-	-	-
	男	1	1	-	-	-	100.00	100.00	-	-	-
	女	-	-	-	-	-	-	-	-	-	-
屏東縣	計	20	2	18	-	-	100.00	10.00	90.00	-	-
	男	9	1	8	-	-	100.00	11.11	88.89	-	-
	女	11	1	10	-	-	100.00	9.09	90.91	-	-
臺東縣	計	19	6	13	-	-	100.00	31.58	68.42	-	-
	男	8	3	5	-	-	100.00	37.50	62.50	-	-
	女	11	3	8	-	-	100.00	27.27	72.73	-	-
花蓮縣	計	22	1	13	8	-	100.00	4.55	59.09	36.36	-
	男	11	1	7	3	-	100.00	9.09	63.64	27.27	-
	女	11	-	6	5	-	100.00	-	54.55	45.45	-
澎湖縣	計	-	-	-	-	-	-	-	-	-	-
	男	-	-	-	-	-	-	-	-	-	-
	女	-	-	-	-	-	-	-	-	-	-
基隆市	計	2	-	2	-	-	100.00	-	100.00	-	-
	男	-	-	-	-	-	-	-	-	-	-
	女	2	-	2	-	-	100.00	-	100.00	-	-
新竹市	計	8	1	7	-	-	100.00	12.50	87.50	-	-
	男	7	1	6	-	-	100.00	14.29	85.71	-	-
	女	1	-	1	-	-	100.00	-	100.00	-	-
嘉義市	計	5	3	1	1	-	100.00	60.00	20.00	20.00	-
	男	3	3	-	-	-	100.00	100.00	-	-	-
	女	2	-	1	1	-	100.00	-	50.00	50.00	-
金門縣	計	-	-	-	-	-	-	-	-	-	-
	男	-	-	-	-	-	-	-	-	-	-
	女	-	-	-	-	-	-	-	-	-	-
連江縣	計	-	-	-	-	-	-	-	-	-	-
	男	-	-	-	-	-	-	-	-	-	-
	女	-	-	-	-	-	-	-	-	-	-

表2-1-2 高級中等學校(進修部)原住民畢業生升學就業概況－按縣市別分
111學年度 SY 2022-2023

單位：人；%

		人數					比率				
		畢業生總計	已升學	已就業	未升學未就業	其他情況	畢業生總計	已升學	已就業	未升學未就業	其他情況
國立	**計**	**105**	**43**	**56**	**6**	**-**	**100.00**	**40.95**	**53.33**	**5.71**	**-**
	男	**58**	**32**	**23**	**3**	**-**	**100.00**	**55.17**	**39.66**	**5.17**	**-**
	女	**47**	**11**	**33**	**3**	**-**	**100.00**	**23.40**	**70.21**	**6.38**	**-**
新北市	計	-	-	-	-	-	-	-	-	-	-
	男	-	-	-	-	-	-	-	-	-	-
	女	-	-	-	-	-	-	-	-	-	-
臺北市	計	-	-	-	-	-	-	-	-	-	-
	男	-	-	-	-	-	-	-	-	-	-
	女	-	-	-	-	-	-	-	-	-	-
桃園市	計	11	8	3	-	-	100.00	72.73	27.27	-	-
	男	11	8	3	-	-	100.00	72.73	27.27	-	-
	女	-	-	-	-	-	-	-	-	-	-
臺中市	計	1	1	-	-	-	100.00	100.00	-	-	-
	男	-	-	-	-	-	-	-	-	-	-
	女	1	1	-	-	-	100.00	100.00	-	-	-
臺南市	計	8	5	1	2	-	100.00	62.50	12.50	25.00	-
	男	6	4	1	1	-	100.00	66.67	16.67	16.67	-
	女	2	1	-	1	-	100.00	50.00	-	50.00	-
高雄市	計	6	2	4	-	-	100.00	33.33	66.67	-	-
	男	3	1	2	-	-	100.00	33.33	66.67	-	-
	女	3	1	2	-	-	100.00	33.33	66.67	-	-
宜蘭縣	計	8	4	4	-	-	100.00	50.00	50.00	-	-
	男	5	4	1	-	-	100.00	80.00	20.00	-	-
	女	3	-	3	-	-	100.00	-	100.00	-	-
新竹縣	計	6	2	2	2	-	100.00	33.33	33.33	33.33	-
	男	2	-	-	2	-	100.00	-	-	100.00	-
	女	4	2	2	-	-	100.00	50.00	50.00	-	-
苗栗縣	計	5	1	4	-	-	100.00	20.00	80.00	-	-
	男	1	-	1	-	-	100.00	-	100.00	-	-
	女	4	1	3	-	-	100.00	25.00	75.00	-	-
彰化縣	計	4	2	2	-	-	100.00	50.00	50.00	-	-
	男	1	1	-	-	-	100.00	100.00	-	-	-
	女	3	1	2	-	-	100.00	33.33	66.67	-	-
南投縣	計	14	7	7	-	-	100.00	50.00	50.00	-	-
	男	10	6	4	-	-	100.00	60.00	40.00	-	-
	女	4	1	3	-	-	100.00	25.00	75.00	-	-
雲林縣	計	-	-	-	-	-	-	-	-	-	-
	男	-	-	-	-	-	-	-	-	-	-
	女	-	-	-	-	-	-	-	-	-	-
嘉義縣	計	1	1	-	-	-	100.00	100.00	-	-	-
	男	1	1	-	-	-	100.00	100.00	-	-	-
	女	-	-	-	-	-	-	-	-	-	-
屏東縣	計	4	-	4	-	-	100.00	-	100.00	-	-
	男	1	-	1	-	-	100.00	-	100.00	-	-
	女	3	-	3	-	-	100.00	-	100.00	-	-
臺東縣	計	19	6	13	-	-	100.00	31.58	68.42	-	-
	男	8	3	5	-	-	100.00	37.50	62.50	-	-
	女	11	3	8	-	-	100.00	27.27	72.73	-	-
花蓮縣	計	11	1	9	1	-	100.00	9.09	81.82	9.09	-
	男	5	1	4	-	-	100.00	20.00	80.00	-	-
	女	6	-	5	1	-	100.00	-	83.33	16.67	-
澎湖縣	計	-	-	-	-	-	-	-	-	-	-
	男	-	-	-	-	-	-	-	-	-	-
	女	-	-	-	-	-	-	-	-	-	-
基隆市	計	1	-	1	-	-	100.00	-	100.00	-	-
	男	-	-	-	-	-	-	-	-	-	-
	女	1	-	1	-	-	100.00	-	100.00	-	-
新竹市	計	1	-	1	-	-	100.00	-	100.00	-	-
	男	1	-	1	-	-	100.00	-	100.00	-	-
	女	-	-	-	-	-	-	-	-	-	-
嘉義市	計	5	3	1	1	-	100.00	60.00	20.00	20.00	-
	男	3	3	-	-	-	100.00	100.00	-	-	-
	女	2	-	1	1	-	100.00	-	50.00	50.00	-
金門縣	計	-	-	-	-	-	-	-	-	-	-
	男	-	-	-	-	-	-	-	-	-	-
	女	-	-	-	-	-	-	-	-	-	-
連江縣	計	-	-	-	-	-	-	-	-	-	-
	男	-	-	-	-	-	-	-	-	-	-
	女	-	-	-	-	-	-	-	-	-	-

表2-1-2 高級中等學校(進修部)原住民畢業生升學就業概況－按縣市別分
111學年度 SY 2022-2023

單位：人；%

		人數					比率				
		畢業生總計	已升學	已就業	未升學未就業	其他情況	畢業生總計	已升學	已就業	未升學未就業	其他情況
縣市立	**計**	**30**	**8**	**15**	**7**	**-**	**100.00**	**26.67**	**50.00**	**23.33**	**-**
	男	**16**	**4**	**6**	**6**	**-**	**100.00**	**25.00**	**37.50**	**37.50**	**-**
	女	**14**	**4**	**9**	**1**	**-**	**100.00**	**28.57**	**64.29**	**7.14**	**-**
新北市	計	10	1	4	5	-	100.00	10.00	40.00	50.00	-
	男	8	1	2	5	-	100.00	12.50	25.00	62.50	-
	女	2	-	2	-	-	100.00	-	100.00	-	-
臺北市	計	-	-	-	-	-	-	-	-	-	-
	男	-	-	-	-	-	-	-	-	-	-
	女	-	-	-	-	-	-	-	-	-	-
桃園市	計	6	4	2	-	-	100.00	66.67	33.33	-	-
	男	1	1	-	-	-	100.00	100.00	-	-	-
	女	5	3	2	-	-	100.00	60.00	40.00	-	-
臺中市	計	10	2	6	2	-	100.00	20.00	60.00	20.00	-
	男	6	2	3	1	-	100.00	33.33	50.00	16.67	-
	女	4	-	3	1	-	100.00	-	75.00	25.00	-
臺南市	計	-	-	-	-	-	-	-	-	-	-
	男	-	-	-	-	-	-	-	-	-	-
	女	-	-	-	-	-	-	-	-	-	-
高雄市	計	3	1	2	-	-	100.00	33.33	66.67	-	-
	男	1	-	1	-	-	100.00	-	100.00	-	-
	女	2	1	1	-	-	100.00	50.00	50.00	-	-
宜蘭縣	計	-	-	-	-	-	-	-	-	-	-
	男	-	-	-	-	-	-	-	-	-	-
	女	-	-	-	-	-	-	-	-	-	-
新竹縣	計	-	-	-	-	-	-	-	-	-	-
	男	-	-	-	-	-	-	-	-	-	-
	女	-	-	-	-	-	-	-	-	-	-
苗栗縣	計	-	-	-	-	-	-	-	-	-	-
	男	-	-	-	-	-	-	-	-	-	-
	女	-	-	-	-	-	-	-	-	-	-
彰化縣	計	1	-	1	-	-	100.00	-	100.00	-	-
	男	-	-	-	-	-	-	-	-	-	-
	女	1	-	1	-	-	100.00	-	100.00	-	-
南投縣	計	-	-	-	-	-	-	-	-	-	-
	男	-	-	-	-	-	-	-	-	-	-
	女	-	-	-	-	-	-	-	-	-	-
雲林縣	計	-	-	-	-	-	-	-	-	-	-
	男	-	-	-	-	-	-	-	-	-	-
	女	-	-	-	-	-	-	-	-	-	-
嘉義縣	計	-	-	-	-	-	-	-	-	-	-
	男	-	-	-	-	-	-	-	-	-	-
	女	-	-	-	-	-	-	-	-	-	-
屏東縣	計	-	-	-	-	-	-	-	-	-	-
	男	-	-	-	-	-	-	-	-	-	-
	女	-	-	-	-	-	-	-	-	-	-
臺東縣	計	-	-	-	-	-	-	-	-	-	-
	男	-	-	-	-	-	-	-	-	-	-
	女	-	-	-	-	-	-	-	-	-	-
花蓮縣	計	-	-	-	-	-	-	-	-	-	-
	男	-	-	-	-	-	-	-	-	-	-
	女	-	-	-	-	-	-	-	-	-	-
澎湖縣	計	-	-	-	-	-	-	-	-	-	-
	男	-	-	-	-	-	-	-	-	-	-
	女	-	-	-	-	-	-	-	-	-	-
基隆市	計	-	-	-	-	-	-	-	-	-	-
	男	-	-	-	-	-	-	-	-	-	-
	女	-	-	-	-	-	-	-	-	-	-
新竹市	計	-	-	-	-	-	-	-	-	-	-
	男	-	-	-	-	-	-	-	-	-	-
	女	-	-	-	-	-	-	-	-	-	-
嘉義市	計	-	-	-	-	-	-	-	-	-	-
	男	-	-	-	-	-	-	-	-	-	-
	女	-	-	-	-	-	-	-	-	-	-
金門縣	計	-	-	-	-	-	-	-	-	-	-
	男	-	-	-	-	-	-	-	-	-	-
	女	-	-	-	-	-	-	-	-	-	-
連江縣	計	-	-	-	-	-	-	-	-	-	-
	男	-	-	-	-	-	-	-	-	-	-
	女	-	-	-	-	-	-	-	-	-	-

表2-1-2 高級中等學校(進修部)原住民畢業生升學就業概況－按縣市別分
111學年度 SY 2022-2023

單位：人；%

		人數					比率				
		畢業生總計	已升學	已就業	未升學未就業	其他情況	畢業生總計	已升學	已就業	未升學未就業	其他情況
私立	**計**	**275**	**35**	**214**	**21**	**5**	**100.00**	**12.73**	**77.82**	**7.64**	**1.82**
	男	**121**	**9**	**102**	**8**	**2**	**100.00**	**7.44**	**84.30**	**6.61**	**1.65**
	女	**154**	**26**	**112**	**13**	**3**	**100.00**	**16.88**	**72.73**	**8.44**	**1.95**
新北市	計	31	4	20	6	1	100.00	12.90	64.52	19.35	3.23
	男	9	-	5	4	-	100.00	-	55.56	44.44	-
	女	22	4	15	2	1	100.00	18.18	68.18	9.09	4.55
臺北市	計	47	8	38	-	1	100.00	17.02	80.85	-	2.13
	男	17	2	14	-	1	100.00	11.76	82.35	-	5.88
	女	30	6	24	-	-	100.00	20.00	80.00	-	-
桃園市	計	61	8	47	5	1	100.00	13.11	77.05	8.20	1.64
	男	23	1	22	-	-	100.00	4.35	95.65	-	-
	女	38	7	25	5	1	100.00	18.42	65.79	13.16	2.63
臺中市	計	53	12	39	-	2	100.00	22.64	73.58	-	3.77
	男	27	4	22	-	1	100.00	14.81	81.48	-	3.70
	女	26	8	17	-	1	100.00	30.77	65.38	-	3.85
臺南市	計	1	-	1	-	-	100.00	-	100.00	-	-
	男	-	-	-	-	-	-	-	-	-	-
	女	1	-	1	-	-	100.00	-	100.00	-	-
高雄市	計	12	-	9	3	-	100.00	-	75.00	25.00	-
	男	3	-	2	1	-	100.00	-	66.67	33.33	-
	女	9	-	7	2	-	100.00	-	77.78	22.22	-
宜蘭縣	計	-	-	-	-	-	-	-	-	-	-
	男	-	-	-	-	-	-	-	-	-	-
	女	-	-	-	-	-	-	-	-	-	-
新竹縣	計	28	-	28	-	-	100.00	-	100.00	-	-
	男	19	-	19	-	-	100.00	-	100.00	-	-
	女	9	-	9	-	-	100.00	-	100.00	-	-
苗栗縣	計	1	-	1	-	-	100.00	-	100.00	-	-
	男	-	-	-	-	-	-	-	-	-	-
	女	1	-	1	-	-	100.00	-	100.00	-	-
彰化縣	計	-	-	-	-	-	-	-	-	-	-
	男	-	-	-	-	-	-	-	-	-	-
	女	-	-	-	-	-	-	-	-	-	-
南投縣	計	-	-	-	-	-	-	-	-	-	-
	男	-	-	-	-	-	-	-	-	-	-
	女	-	-	-	-	-	-	-	-	-	-
雲林縣	計	6	-	6	-	-	100.00	-	100.00	-	-
	男	3	-	3	-	-	100.00	-	100.00	-	-
	女	3	-	3	-	-	100.00	-	100.00	-	-
嘉義縣	計	-	-	-	-	-	-	-	-	-	-
	男	-	-	-	-	-	-	-	-	-	-
	女	-	-	-	-	-	-	-	-	-	-
屏東縣	計	16	2	14	-	-	100.00	12.50	87.50	-	-
	男	8	1	7	-	-	100.00	12.50	87.50	-	-
	女	8	1	7	-	-	100.00	12.50	87.50	-	-
臺東縣	計	-	-	-	-	-	-	-	-	-	-
	男	-	-	-	-	-	-	-	-	-	-
	女	-	-	-	-	-	-	-	-	-	-
花蓮縣	計	11	-	4	7	-	100.00	-	36.36	63.64	-
	男	6	-	3	3	-	100.00	-	50.00	50.00	-
	女	5	-	1	4	-	100.00	-	20.00	80.00	-
澎湖縣	計	-	-	-	-	-	-	-	-	-	-
	男	-	-	-	-	-	-	-	-	-	-
	女	-	-	-	-	-	-	-	-	-	-
基隆市	計	1	-	1	-	-	100.00	-	100.00	-	-
	男	-	-	-	-	-	-	-	-	-	-
	女	1	-	1	-	-	100.00	-	100.00	-	-
新竹市	計	7	1	6	-	-	100.00	14.29	85.71	-	-
	男	6	1	5	-	-	100.00	16.67	83.33	-	-
	女	1	-	1	-	-	100.00	-	100.00	-	-
嘉義市	計	-	-	-	-	-	-	-	-	-	-
	男	-	-	-	-	-	-	-	-	-	-
	女	-	-	-	-	-	-	-	-	-	-
金門縣	計	-	-	-	-	-	-	-	-	-	-
	男	-	-	-	-	-	-	-	-	-	-
	女	-	-	-	-	-	-	-	-	-	-
連江縣	計	-	-	-	-	-	-	-	-	-	-
	男	-	-	-	-	-	-	-	-	-	-
	女	-	-	-	-	-	-	-	-	-	-

說明：本表依高級中等學校應屆畢業生升學就業概況調查資料計算。

表2-1-3 高級中等學校原住民畢業生升學就業概況－按群別分
111學年度 SY 2022-2023

單位：人；%

		人數					比率				
		畢業生總計	已升學	已就業	未升學未就業	其他情況	畢業生總計	已升學	已就業	未升學未就業	其他情況
總計	**計**	**5,232**	**3,804**	**1,064**	**317**	**47**	**100.00**	**72.71**	**20.34**	**6.06**	**0.90**
	男	**2,657**	**1,839**	**587**	**207**	**24**	**100.00**	**69.21**	**22.09**	**7.79**	**0.90**
	女	**2,575**	**1,965**	**477**	**110**	**23**	**100.00**	**76.31**	**18.52**	**4.27**	**0.89**
普通科	計	1,972	1,773	119	71	9	100.00	89.91	6.03	3.60	0.46
	男	993	841	97	48	7	100.00	84.69	9.77	4.83	0.70
	女	979	932	22	23	2	100.00	95.20	2.25	2.35	0.20
專業群科	計	2,131	1,473	480	154	24	100.00	69.12	22.52	7.23	1.13
	男	1,106	725	268	104	9	100.00	65.55	24.23	9.40	0.81
	女	1,025	748	212	50	15	100.00	72.98	20.68	4.88	1.46
機械群	計	110	84	16	10	-	100.00	76.36	14.55	9.09	-
	男	106	80	16	10	-	100.00	75.47	15.09	9.43	-
	女	4	4	-	-	-	100.00	100.00	-	-	-
動力機械群	計	188	83	80	22	3	100.00	44.15	42.55	11.70	1.60
	男	177	76	77	21	3	100.00	42.94	43.50	11.86	1.69
	女	11	7	3	1	-	100.00	63.64	27.27	9.09	-
電機與電子群	計	199	141	41	17	-	100.00	70.85	20.60	8.54	-
	男	185	128	40	17	-	100.00	69.19	21.62	9.19	-
	女	14	13	1	-	-	100.00	92.86	7.14	-	-
化工群	計	18	14	2	2	-	100.00	77.78	11.11	11.11	-
	男	12	9	1	2	-	100.00	75.00	8.33	16.67	-
	女	6	5	1	-	-	100.00	83.33	16.67	-	-
土木與建築群	計	62	41	19	2	-	100.00	66.13	30.65	3.23	-
	男	45	27	16	2	-	100.00	60.00	35.56	4.44	-
	女	17	14	3	-	-	100.00	82.35	17.65	-	-
商業與管理群	計	373	310	40	17	6	100.00	83.11	10.72	4.56	1.61
	男	157	121	16	15	5	100.00	77.07	10.19	9.55	3.18
	女	216	189	24	2	1	100.00	87.50	11.11	0.93	0.46
外語群	計	105	98	5	-	2	100.00	93.33	4.76	-	1.90
	男	32	32	-	-	-	100.00	100.00	-	-	-
	女	73	66	5	-	2	100.00	90.41	6.85	-	2.74
設計群	計	163	138	11	13	1	100.00	84.66	6.75	7.98	0.61
	男	61	44	8	8	1	100.00	72.13	13.11	13.11	1.64
	女	102	94	3	5	-	100.00	92.16	2.94	4.90	-
農業群	計	104	71	29	3	1	100.00	68.27	27.88	2.88	0.96
	男	57	38	16	3	-	100.00	66.67	28.07	5.26	-
	女	47	33	13	-	1	100.00	70.21	27.66	-	2.13
食品群	計	36	22	12	2	-	100.00	61.11	33.33	5.56	-
	男	16	11	5	-	-	100.00	68.75	31.25	-	-
	女	20	11	7	2	-	100.00	55.00	35.00	10.00	-
家政群	計	223	141	63	15	4	100.00	63.23	28.25	6.73	1.79
	男	24	17	5	2	-	100.00	70.83	20.83	8.33	-
	女	199	124	58	13	4	100.00	62.31	29.15	6.53	2.01
餐旅群	計	357	212	111	28	6	100.00	59.38	31.09	7.84	1.68
	男	168	104	47	17	-	100.00	61.90	27.98	10.12	-
	女	189	108	64	11	6	100.00	57.14	33.86	5.82	3.17
水產群	計	-	-	-	-	-	-	-	-	-	-
	男	-	-	-	-	-	-	-	-	-	-
	女	-	-	-	-	-	-	-	-	-	-
海事群	計	10	8	2	-	-	100.00	80.00	20.00	-	-
	男	8	6	2	-	-	100.00	75.00	25.00	-	-
	女	2	2	-	-	-	100.00	100.00	-	-	-
藝術群	計	124	100	18	6	-	100.00	80.65	14.52	4.84	-
	男	32	27	3	2	-	100.00	84.38	9.38	6.25	-
	女	92	73	15	4	-	100.00	79.35	16.30	4.35	-
服務群	計	59	10	31	17	1	100.00	16.95	52.54	28.81	1.69
	男	26	5	16	5	-	100.00	19.23	61.54	19.23	-
	女	33	5	15	12	1	100.00	15.15	45.45	36.36	3.03

表2-1-3 高級中等學校原住民畢業生升學就業概況－按群別分
111學年度 SY 2022-2023

單位：人；%

		人數					比率				
		畢業生總計	已升學	已就業	未升學未就業	其他情況	畢業生總計	已升學	已就業	未升學未就業	其他情況
綜合	計	-	-	-	-	-	-	-	-	-	-
	男	-	-	-	-	-	-	-	-	-	-
	女	-	-	-	-	-	-	-	-	-	-
綜合高中	計	442	329	80	29	4	100.00	74.43	18.10	6.56	0.90
	男	217	161	35	19	2	100.00	74.19	16.13	8.76	0.92
	女	225	168	45	10	2	100.00	74.67	20.00	4.44	0.89
學術學程	計	197	181	5	8	3	100.00	91.88	2.54	4.06	1.52
	男	85	76	4	4	1	100.00	89.41	4.71	4.71	1.18
	女	112	105	1	4	2	100.00	93.75	0.89	3.57	1.79
專門學程	計	245	148	75	21	1	100.00	60.41	30.61	8.57	0.41
	男	132	85	31	15	1	100.00	64.39	23.48	11.36	0.76
	女	113	63	44	6	-	100.00	55.75	38.94	5.31	-
機械群	計	-	-	-	-	-	-	-	-	-	-
	男	-	-	-	-	-	-	-	-	-	-
	女	-	-	-	-	-	-	-	-	-	-
動力機械群	計	-	-	-	-	-	-	-	-	-	-
	男	-	-	-	-	-	-	-	-	-	-
	女	-	-	-	-	-	-	-	-	-	-
電機與電子群	計	46	22	11	13	-	100.00	47.83	23.91	28.26	-
	男	44	22	10	12	-	100.00	50.00	22.73	27.27	-
	女	2	-	1	1	-	100.00	-	50.00	50.00	-
化工群	計	-	-	-	-	-	-	-	-	-	-
	男	-	-	-	-	-	-	-	-	-	-
	女	-	-	-	-	-	-	-	-	-	-
土木與建築群	計	-	-	-	-	-	-	-	-	-	-
	男	-	-	-	-	-	-	-	-	-	-
	女	-	-	-	-	-	-	-	-	-	-
商業與管理群	計	30	21	8	1	-	100.00	70.00	26.67	3.33	-
	男	19	13	5	1	-	100.00	68.42	26.32	5.26	-
	女	11	8	3	-	-	100.00	72.73	27.27	-	-
外語群	計	7	5	1	1	-	100.00	71.43	14.29	14.29	-
	男	6	5	-	1	-	100.00	83.33	-	16.67	-
	女	1	-	1	-	-	100.00	-	100.00	-	-
設計群	計	14	13	1	-	-	100.00	92.86	7.14	-	-
	男	4	4	-	-	-	100.00	100.00	-	-	-
	女	10	9	1	-	-	100.00	90.00	10.00	-	-
農業群	計	4	3	1	-	-	100.00	75.00	25.00	-	-
	男	2	2	-	-	-	100.00	100.00	-	-	-
	女	2	1	1	-	-	100.00	50.00	50.00	-	-
食品群	計	-	-	-	-	-	-	-	-	-	-
	男	-	-	-	-	-	-	-	-	-	-
	女	-	-	-	-	-	-	-	-	-	-
家政群	計	24	16	8	-	-	100.00	66.67	33.33	-	-
	男	3	2	1	-	-	100.00	66.67	33.33	-	-
	女	21	14	7	-	-	100.00	66.67	33.33	-	-
餐旅群	計	106	63	37	5	1	100.00	59.43	34.91	4.72	0.94
	男	45	32	11	1	1	100.00	71.11	24.44	2.22	2.22
	女	61	31	26	4	-	100.00	50.82	42.62	6.56	-
水產群	計	6	5	1	-	-	100.00	83.33	16.67	-	-
	男	5	5	-	-	-	100.00	100.00	-	-	-
	女	1	-	1	-	-	100.00	-	100.00	-	-
海事群	計	-	-	-	-	-	-	-	-	-	-
	男	-	-	-	-	-	-	-	-	-	-
	女	-	-	-	-	-	-	-	-	-	-
藝術群	計	-	-	-	-	-	-	-	-	-	-
	男	-	-	-	-	-	-	-	-	-	-
	女	-	-	-	-	-	-	-	-	-	-

表2-1-3 高級中等學校原住民畢業生升學就業概況－按群別分
111學年度 SY 2022-2023

單位：人；%

		人數					比率				
		畢業生總計	已升學	已就業	未升學未就業	其他情況	畢業生總計	已升學	已就業	未升學未就業	其他情況
綜合	計	8	-	7	1	-	100.00	-	87.50	12.50	-
	男	4	-	4	-	-	100.00	-	100.00	-	-
	女	4	-	3	1	-	100.00	-	75.00	25.00	-
實用技能學程	計	277	143	100	29	5	100.00	51.62	36.10	10.47	1.81
	男	146	67	56	19	4	100.00	45.89	38.36	13.01	2.74
	女	131	76	44	10	1	100.00	58.02	33.59	7.63	0.76
機械群	計	3	3	-	-	-	100.00	100.00	-	-	-
	男	2	2	-	-	-	100.00	100.00	-	-	-
	女	1	1	-	-	-	100.00	100.00	-	-	-
動力機械群	計	24	7	11	5	1	100.00	29.17	45.83	20.83	4.17
	男	22	6	10	5	1	100.00	27.27	45.45	22.73	4.55
	女	2	1	1	-	-	100.00	50.00	50.00	-	-
電機與電子群	計	28	14	9	3	2	100.00	50.00	32.14	10.71	7.14
	男	27	13	9	3	2	100.00	48.15	33.33	11.11	7.41
	女	1	1	-	-	-	100.00	100.00	-	-	-
化工群	計	-	-	-	-	-	-	-	-	-	-
	男	-	-	-	-	-	-	-	-	-	-
	女	-	-	-	-	-	-	-	-	-	-
土木與建築群	計	1	-	1	-	-	100.00	-	100.00	-	-
	男	1	-	1	-	-	100.00	-	100.00	-	-
	女	-	-	-	-	-	-	-	-	-	-
商業與管理群	計	20	15	4	1	-	100.00	75.00	20.00	5.00	-
	男	13	8	4	1	-	100.00	61.54	30.77	7.69	-
	女	7	7	-	-	-	100.00	100.00	-	-	-
設計群	計	1	-	-	-	1	100.00	-	-	-	100.00
	男	1	-	-	-	1	100.00	-	-	-	100.00
	女	-	-	-	-	-	-	-	-	-	-
農業群	計	2	1	1	-	-	100.00	50.00	50.00	-	-
	男	2	1	1	-	-	100.00	50.00	50.00	-	-
	女	-	-	-	-	-	-	-	-	-	-
食品群	計	4	1	2	1	-	100.00	25.00	50.00	25.00	-
	男	-	-	-	-	-	-	-	-	-	-
	女	4	1	2	1	-	100.00	25.00	50.00	25.00	-
餐旅群	計	139	71	53	14	1	100.00	51.08	38.13	10.07	0.72
	男	67	32	27	8	-	100.00	47.76	40.30	11.94	-
	女	72	39	26	6	1	100.00	54.17	36.11	8.33	1.39
水產群	計	-	-	-	-	-	-	-	-	-	-
	男	-	-	-	-	-	-	-	-	-	-
	女	-	-	-	-	-	-	-	-	-	-
海事群	計	-	-	-	-	-	-	-	-	-	-
	男	-	-	-	-	-	-	-	-	-	-
	女	-	-	-	-	-	-	-	-	-	-
藝術群	計	17	13	2	2	-	100.00	76.47	11.76	11.76	-
	男	5	2	2	1	-	100.00	40.00	40.00	20.00	-
	女	12	11	-	1	-	100.00	91.67	-	8.33	-
美容造型群	計	38	18	17	3	-	100.00	47.37	44.74	7.89	-
	男	6	3	2	1	-	100.00	50.00	33.33	16.67	-
	女	32	15	15	2	-	100.00	46.88	46.88	6.25	-
進修部	計	410	86	285	34	5	100.00	20.98	69.51	8.29	1.22
	男	195	45	131	17	2	100.00	23.08	67.18	8.72	1.03
	女	215	41	154	17	3	100.00	19.07	71.63	7.91	1.40
普通科	計	25	13	7	5	-	100.00	52.00	28.00	20.00	-
	男	15	8	2	5	-	100.00	53.33	13.33	33.33	-
	女	10	5	5	-	-	100.00	50.00	50.00	-	-
專業群科	計	385	73	278	29	5	100.00	18.96	72.21	7.53	1.30
	男	180	37	129	12	2	100.00	20.56	71.67	6.67	1.11
	女	205	36	149	17	3	100.00	17.56	72.68	8.29	1.46

表2-1-3 高級中等學校原住民畢業生升學就業概況－按群別分
111學年度 SY 2022-2023

單位：人；%

		人數					比率				
		畢業生總計	已升學	已就業	未升學未就業	其他情況	畢業生總計	已升學	已就業	未升學未就業	其他情況
機械群	計	21	13	7	1	-	100.00	61.90	33.33	4.76	-
	男	19	12	6	1	-	100.00	63.16	31.58	5.26	-
	女	2	1	1	-	-	100.00	50.00	50.00	-	-
動力機械群	計	23	1	18	4	-	100.00	4.35	78.26	17.39	-
	男	22	1	17	4	-	100.00	4.55	77.27	18.18	-
	女	1	-	1	-	-	100.00	-	100.00	-	-
電機與電子群	計	23	8	10	5	-	100.00	34.78	43.48	21.74	-
	男	18	7	7	4	-	100.00	38.89	38.89	22.22	-
	女	5	1	3	1	-	100.00	20.00	60.00	20.00	-
化工群	計	-	-	-	-	-	-	-	-	-	-
	男	-	-	-	-	-	-	-	-	-	-
	女	-	-	-	-	-	-	-	-	-	-
土木與建築群	計	1	-	1	-	-	100.00	-	100.00	-	-
	男	-	-	-	-	-	-	-	-	-	-
	女	1	-	1	-	-	100.00	-	100.00	-	-
商業與管理群	計	108	21	83	3	1	100.00	19.44	76.85	2.78	0.93
	男	42	9	32	-	1	100.00	21.43	76.19	-	2.38
	女	66	12	51	3	-	100.00	18.18	77.27	4.55	-
外語群	計	4	1	2	-	1	100.00	25.00	50.00	-	25.00
	男	2	-	2	-	-	100.00	-	100.00	-	-
	女	2	1	-	-	1	100.00	50.00	-	-	50.00
設計群	計	11	4	5	1	1	100.00	36.36	45.45	9.09	9.09
	男	6	2	4	-	-	100.00	33.33	66.67	-	-
	女	5	2	1	1	1	100.00	40.00	20.00	20.00	20.00
農業群	計	-	-	-	-	-	-	-	-	-	-
	男	-	-	-	-	-	-	-	-	-	-
	女	-	-	-	-	-	-	-	-	-	-
食品群	計	7	3	4	-	-	100.00	42.86	57.14	-	-
	男	2	1	1	-	-	100.00	50.00	50.00	-	-
	女	5	2	3	-	-	100.00	40.00	60.00	-	-
家政群	計	48	5	41	2	-	100.00	10.42	85.42	4.17	-
	男	6	-	6	-	-	100.00	-	100.00	-	-
	女	42	5	35	2	-	100.00	11.90	83.33	4.76	-
餐旅群	計	132	16	104	11	1	100.00	12.12	78.79	8.33	0.76
	男	63	5	54	3	1	100.00	7.94	85.71	4.76	1.59
	女	69	11	50	8	-	100.00	15.94	72.46	11.59	-
水產群	計	-	-	-	-	-	-	-	-	-	-
	男	-	-	-	-	-	-	-	-	-	-
	女	-	-	-	-	-	-	-	-	-	-
海事群	計	-	-	-	-	-	-	-	-	-	-
	男	-	-	-	-	-	-	-	-	-	-
	女	-	-	-	-	-	-	-	-	-	-
藝術群	計	7	1	3	2	1	100.00	14.29	42.86	28.57	14.29
	男	-	-	-	-	-	-	-	-	-	-
	女	7	1	3	2	1	100.00	14.29	42.86	28.57	14.29
國立	**計**	**1,893**	**1,447**	**331**	**93**	**22**	**100.00**	**76.44**	**17.49**	**4.91**	**1.16**
	男	**978**	**725**	**180**	**62**	**11**	**100.00**	**74.13**	**18.40**	**6.34**	**1.12**
	女	**915**	**722**	**151**	**31**	**11**	**100.00**	**78.91**	**16.50**	**3.39**	**1.20**
普通科	計	717	652	36	27	2	100.00	90.93	5.02	3.77	0.28
	男	367	321	27	17	2	100.00	87.47	7.36	4.63	0.54
	女	350	331	9	10	-	100.00	94.57	2.57	2.86	-
專業群科	計	823	547	214	49	13	100.00	66.46	26.00	5.95	1.58
	男	447	285	119	38	5	100.00	63.76	26.62	8.50	1.12
	女	376	262	95	11	8	100.00	69.68	25.27	2.93	2.13
機械群	計	63	49	9	5	-	100.00	77.78	14.29	7.94	-
	男	62	48	9	5	-	100.00	77.42	14.52	8.06	-
	女	1	1	-	-	-	100.00	100.00	-	-	-

表2-1-3 高級中等學校原住民畢業生升學就業概況－按群別分
111學年度 SY 2022-2023

單位：人；%

		人數					比率				
		畢業生總計	已升學	已就業	未升學未就業	其他情況	畢業生總計	已升學	已就業	未升學未就業	其他情況
動力機械群	計	56	16	29	11	-	100.00	28.57	51.79	19.64	-
	男	54	14	29	11	-	100.00	25.93	53.70	20.37	-
	女	2	2	-	-	-	100.00	100.00	-	-	-
電機與電子群	計	94	68	19	7	-	100.00	72.34	20.21	7.45	-
	男	89	64	18	7	-	100.00	71.91	20.22	7.87	-
	女	5	4	1	-	-	100.00	80.00	20.00	-	-
化工群	計	12	9	1	2	-	100.00	75.00	8.33	16.67	-
	男	7	5	-	2	-	100.00	71.43	-	28.57	-
	女	5	4	1	-	-	100.00	80.00	20.00	-	-
土木與建築群	計	48	28	19	1	-	100.00	58.33	39.58	2.08	-
	男	34	17	16	1	-	100.00	50.00	47.06	2.94	-
	女	14	11	3	-	-	100.00	78.57	21.43	-	-
商業與管理群	計	181	151	21	3	6	100.00	83.43	11.60	1.66	3.31
	男	60	50	3	2	5	100.00	83.33	5.00	3.33	8.33
	女	121	101	18	1	1	100.00	83.47	14.88	0.83	0.83
外語群	計	42	40	1	-	1	100.00	95.24	2.38	-	2.38
	男	13	13	-	-	-	100.00	100.00	-	-	-
	女	29	27	1	-	1	100.00	93.10	3.45	-	3.45
設計群	計	39	34	4	1	-	100.00	87.18	10.26	2.56	-
	男	14	11	2	1	-	100.00	78.57	14.29	7.14	-
	女	25	23	2	-	-	100.00	92.00	8.00	-	-
農業群	計	82	49	29	3	1	100.00	59.76	35.37	3.66	1.22
	男	41	22	16	3	-	100.00	53.66	39.02	7.32	-
	女	41	27	13	-	1	100.00	65.85	31.71	-	2.44
食品群	計	34	20	12	2	-	100.00	58.82	35.29	5.88	-
	男	15	10	5	-	-	100.00	66.67	33.33	-	-
	女	19	10	7	2	-	100.00	52.63	36.84	10.53	-
家政群	計	38	22	14	1	1	100.00	57.89	36.84	2.63	2.63
	男	7	5	2	-	-	100.00	71.43	28.57	-	-
	女	31	17	12	1	1	100.00	54.84	38.71	3.23	3.23
餐旅群	計	74	42	27	2	3	100.00	56.76	36.49	2.70	4.05
	男	23	16	6	1	-	100.00	69.57	26.09	4.35	-
	女	51	26	21	1	3	100.00	50.98	41.18	1.96	5.88
水產群	計	-	-	-	-	-	-	-	-	-	-
	男	-	-	-	-	-	-	-	-	-	-
	女	-	-	-	-	-	-	-	-	-	-
海事群	計	7	5	2	-	-	100.00	71.43	28.57	-	-
	男	6	4	2	-	-	100.00	66.67	33.33	-	-
	女	1	1	-	-	-	100.00	100.00	-	-	-
藝術群	計	12	6	6	-	-	100.00	50.00	50.00	-	-
	男	4	2	2	-	-	100.00	50.00	50.00	-	-
	女	8	4	4	-	-	100.00	50.00	50.00	-	-
服務群	計	41	8	21	11	1	100.00	19.51	51.22	26.83	2.44
	男	18	4	9	5	-	100.00	22.22	50.00	27.78	-
	女	23	4	12	6	1	100.00	17.39	52.17	26.09	4.35
綜合	計	-	-	-	-	-	-	-	-	-	-
	男	-	-	-	-	-	-	-	-	-	-
	女	-	-	-	-	-	-	-	-	-	-
綜合高中	計	214	188	14	9	3	100.00	87.85	6.54	4.21	1.40
	男	90	80	6	3	1	100.00	88.89	6.67	3.33	1.11
	女	124	108	8	6	2	100.00	87.10	6.45	4.84	1.61
學術學程	計	170	156	4	7	3	100.00	91.76	2.35	4.12	1.76
	男	69	62	3	3	1	100.00	89.86	4.35	4.35	1.45
	女	101	94	1	4	2	100.00	93.07	0.99	3.96	1.98
專門學程	計	44	32	10	2	-	100.00	72.73	22.73	4.55	-
	男	21	18	3	-	-	100.00	85.71	14.29	-	-
	女	23	14	7	2	-	100.00	60.87	30.43	8.70	-

表2-1-3 高級中等學校原住民畢業生升學就業概況－按群別分
111學年度 SY 2022-2023

單位：人；%

		人數					比率				
		畢業生總計	已升學	已就業	未升學未就業	其他情況	畢業生總計	已升學	已就業	未升學未就業	其他情況
機械群	計	-	-	-	-	-	-	-	-	-	-
	男	-	-	-	-	-	-	-	-	-	-
	女	-	-	-	-	-	-	-	-	-	-
動力機械群	計	-	-	-	-	-	-	-	-	-	-
	男	-	-	-	-	-	-	-	-	-	-
	女	-	-	-	-	-	-	-	-	-	-
電機與電子群	計	1	1	-	-	-	100.00	100.00	-	-	-
	男	1	1	-	-	-	100.00	100.00	-	-	-
	女	-	-	-	-	-	-	-	-	-	-
化工群	計	-	-	-	-	-	-	-	-	-	-
	男	-	-	-	-	-	-	-	-	-	-
	女	-	-	-	-	-	-	-	-	-	-
土木與建築群	計	-	-	-	-	-	-	-	-	-	-
	男	-	-	-	-	-	-	-	-	-	-
	女	-	-	-	-	-	-	-	-	-	-
商業與管理群	計	9	7	2	-	-	100.00	77.78	22.22	-	-
	男	7	5	2	-	-	100.00	71.43	28.57	-	-
	女	2	2	-	-	-	100.00	100.00	-	-	-
外語群	計	1	1	-	-	-	100.00	100.00	-	-	-
	男	1	1	-	-	-	100.00	100.00	-	-	-
	女	-	-	-	-	-	-	-	-	-	-
設計群	計	-	-	-	-	-	-	-	-	-	-
	男	-	-	-	-	-	-	-	-	-	-
	女	-	-	-	-	-	-	-	-	-	-
農業群	計	3	2	1	-	-	100.00	66.67	33.33	-	-
	男	2	2	-	-	-	100.00	100.00	-	-	-
	女	1	-	1	-	-	100.00	-	100.00	-	-
食品群	計	-	-	-	-	-	-	-	-	-	-
	男	-	-	-	-	-	-	-	-	-	-
	女	-	-	-	-	-	-	-	-	-	-
家政群	計	-	-	-	-	-	-	-	-	-	-
	男	-	-	-	-	-	-	-	-	-	-
	女	-	-	-	-	-	-	-	-	-	-
餐旅群	計	23	16	5	2	-	100.00	69.57	21.74	8.70	-
	男	5	4	1	-	-	100.00	80.00	20.00	-	-
	女	18	12	4	2	-	100.00	66.67	22.22	11.11	-
水產群	計	6	5	1	-	-	100.00	83.33	16.67	-	-
	男	5	5	-	-	-	100.00	100.00	-	-	-
	女	1	-	1	-	-	100.00	-	100.00	-	-
海事群	計	-	-	-	-	-	-	-	-	-	-
	男	-	-	-	-	-	-	-	-	-	-
	女	-	-	-	-	-	-	-	-	-	-
藝術群	計	-	-	-	-	-	-	-	-	-	-
	男	-	-	-	-	-	-	-	-	-	-
	女	-	-	-	-	-	-	-	-	-	-
綜合	計	1	-	1	-	-	100.00	-	100.00	-	-
	男	-	-	-	-	-	-	-	-	-	-
	女	1	-	1	-	-	100.00	-	100.00	-	-
實用技能學程	計	34	17	11	2	4	100.00	50.00	32.35	5.88	11.76
	男	16	7	5	1	3	100.00	43.75	31.25	6.25	18.75
	女	18	10	6	1	1	100.00	55.56	33.33	5.56	5.56
機械群	計	1	1	-	-	-	100.00	100.00	-	-	-
	男	1	1	-	-	-	100.00	100.00	-	-	-
	女	-	-	-	-	-	-	-	-	-	-
動力機械群	計	2	1	-	-	1	100.00	50.00	-	-	50.00
	男	2	1	-	-	1	100.00	50.00	-	-	50.00
	女	-	-	-	-	-	-	-	-	-	-

表2-1-3 高級中等學校原住民畢業生升學就業概況－按群別分
111學年度 SY 2022-2023

單位：人；%

		人數					比率				
		畢業生總計	已升學	已就業	未升學未就業	其他情況	畢業生總計	已升學	已就業	未升學未就業	其他情況
電機與電子群	計	4	1	1	1	1	100.00	25.00	25.00	25.00	25.00
	男	4	1	1	1	1	100.00	25.00	25.00	25.00	25.00
	女	-	-	-	-	-	-	-	-	-	-
化工群	計	-	-	-	-	-	-	-	-	-	-
	男	-	-	-	-	-	-	-	-	-	-
	女	-	-	-	-	-	-	-	-	-	-
土木與建築群	計	1	-	1	-	-	100.00	-	100.00	-	-
	男	1	-	1	-	-	100.00	-	100.00	-	-
	女	-	-	-	-	-	-	-	-	-	-
商業與管理群	計	4	4	-	-	-	100.00	100.00	-	-	-
	男	-	-	-	-	-	-	-	-	-	-
	女	4	4	-	-	-	100.00	100.00	-	-	-
設計群	計	1	-	-	-	1	100.00	-	-	-	100.00
	男	1	-	-	-	1	100.00	-	-	-	100.00
	女	-	-	-	-	-	-	-	-	-	-
農業群	計	1	-	1	-	-	100.00	-	100.00	-	-
	男	1	-	1	-	-	100.00	-	100.00	-	-
	女	-	-	-	-	-	-	-	-	-	-
食品群	計	3	-	2	1	-	100.00	-	66.67	33.33	-
	男	-	-	-	-	-	-	-	-	-	-
	女	3	-	2	1	-	100.00	-	66.67	33.33	-
餐旅群	計	16	10	5	-	1	100.00	62.50	31.25	-	6.25
	男	6	4	2	-	-	100.00	66.67	33.33	-	-
	女	10	6	3	-	1	100.00	60.00	30.00	-	10.00
水產群	計	-	-	-	-	-	-	-	-	-	-
	男	-	-	-	-	-	-	-	-	-	-
	女	-	-	-	-	-	-	-	-	-	-
海事群	計	-	-	-	-	-	-	-	-	-	-
	男	-	-	-	-	-	-	-	-	-	-
	女	-	-	-	-	-	-	-	-	-	-
藝術群	計	-	-	-	-	-	-	-	-	-	-
	男	-	-	-	-	-	-	-	-	-	-
	女	-	-	-	-	-	-	-	-	-	-
美容造型群	計	1	-	1	-	-	100.00	-	100.00	-	-
	男	-	-	-	-	-	-	-	-	-	-
	女	1	-	1	-	-	100.00	-	100.00	-	-
進修部	計	105	43	56	6	-	100.00	40.95	53.33	5.71	-
	男	58	32	23	3	-	100.00	55.17	39.66	5.17	-
	女	47	11	33	3	-	100.00	23.40	70.21	6.38	-
普通科	計	9	6	1	2	-	100.00	66.67	11.11	22.22	-
	男	8	6	-	2	-	100.00	75.00	-	25.00	-
	女	1	-	1	-	-	100.00	-	100.00	-	-
專業群科	計	96	37	55	4	-	100.00	38.54	57.29	4.17	-
	男	50	26	23	1	-	100.00	52.00	46.00	2.00	-
	女	46	11	32	3	-	100.00	23.91	69.57	6.52	-
機械群	計	14	12	2	-	-	100.00	85.71	14.29	-	-
	男	13	11	2	-	-	100.00	84.62	15.38	-	-
	女	1	1	-	-	-	100.00	100.00	-	-	-
動力機械群	計	3	-	3	-	-	100.00	-	100.00	-	-
	男	3	-	3	-	-	100.00	-	100.00	-	-
	女	-	-	-	-	-	-	-	-	-	-
電機與電子群	計	11	5	5	1	-	100.00	45.45	45.45	9.09	-
	男	9	5	4	-	-	100.00	55.56	44.44	-	-
	女	2	-	1	1	-	100.00	-	50.00	50.00	-
化工群	計	-	-	-	-	-	-	-	-	-	-
	男	-	-	-	-	-	-	-	-	-	-
	女	-	-	-	-	-	-	-	-	-	-

表2-1-3 高級中等學校原住民畢業生升學就業概況－按群別分
111學年度 SY 2022-2023

單位：人；%

		人數					比率				
		畢業生總計	已升學	已就業	未升學未就業	其他情況	畢業生總計	已升學	已就業	未升學未就業	其他情況
土木與建築群	計	-	-	-	-	-	-	-	-	-	-
	男	-	-	-	-	-	-	-	-	-	-
	女	-	-	-	-	-	-	-	-	-	-
商業與管理群	計	46	14	31	1	-	100.00	30.43	67.39	2.17	-
	男	17	7	10	-	-	100.00	41.18	58.82	-	-
	女	29	7	21	1	-	100.00	24.14	72.41	3.45	-
外語群	計	-	-	-	-	-	-	-	-	-	-
	男	-	-	-	-	-	-	-	-	-	-
	女	-	-	-	-	-	-	-	-	-	-
設計群	計	4	3	1	-	-	100.00	75.00	25.00	-	-
	男	3	2	1	-	-	100.00	66.67	33.33	-	-
	女	1	1	-	-	-	100.00	100.00	-	-	-
農業群	計	-	-	-	-	-	-	-	-	-	-
	男	-	-	-	-	-	-	-	-	-	-
	女	-	-	-	-	-	-	-	-	-	-
食品群	計	3	1	2	-	-	100.00	33.33	66.67	-	-
	男	1	1	-	-	-	100.00	100.00	-	-	-
	女	2	-	2	-	-	100.00	-	100.00	-	-
家政群	計	9	1	8	-	-	100.00	11.11	88.89	-	-
	男	2	-	2	-	-	100.00	-	100.00	-	-
	女	7	1	6	-	-	100.00	14.29	85.71	-	-
餐旅群	計	6	1	3	2	-	100.00	16.67	50.00	33.33	-
	男	2	-	1	1	-	100.00	-	50.00	50.00	-
	女	4	1	2	1	-	100.00	25.00	50.00	25.00	-
水產群	計	-	-	-	-	-	-	-	-	-	-
	男	-	-	-	-	-	-	-	-	-	-
	女	-	-	-	-	-	-	-	-	-	-
海事群	計	-	-	-	-	-	-	-	-	-	-
	男	-	-	-	-	-	-	-	-	-	-
	女	-	-	-	-	-	-	-	-	-	-
藝術群	計	-	-	-	-	-	-	-	-	-	-
	男	-	-	-	-	-	-	-	-	-	-
	女	-	-	-	-	-	-	-	-	-	-
縣市立	**計**	**1,308**	**1,139**	**102**	**60**	**7**	**100.00**	**87.08**	**7.80**	**4.59**	**0.54**
	男	**637**	**524**	**69**	**39**	**5**	**100.00**	**82.26**	**10.83**	**6.12**	**0.78**
	女	**671**	**615**	**33**	**21**	**2**	**100.00**	**91.65**	**4.92**	**3.13**	**0.30**
普通科	計	953	867	47	33	6	100.00	90.98	4.93	3.46	0.63
	男	458	391	39	24	4	100.00	85.37	8.52	5.24	0.87
	女	495	476	8	9	2	100.00	96.16	1.62	1.82	0.40
專業群科	計	273	233	21	18	1	100.00	85.35	7.69	6.59	0.37
	男	136	112	15	8	1	100.00	82.35	11.03	5.88	0.74
	女	137	121	6	10	-	100.00	88.32	4.38	7.30	-
機械群	計	26	22	2	2	-	100.00	84.62	7.69	7.69	-
	男	23	19	2	2	-	100.00	82.61	8.70	8.70	-
	女	3	3	-	-	-	100.00	100.00	-	-	-
動力機械群	計	18	11	3	3	1	100.00	61.11	16.67	16.67	5.56
	男	17	10	3	3	1	100.00	58.82	17.65	17.65	5.88
	女	1	1	-	-	-	100.00	100.00	-	-	-
電機與電子群	計	41	36	4	1	-	100.00	87.80	9.76	2.44	-
	男	35	30	4	1	-	100.00	85.71	11.43	2.86	-
	女	6	6	-	-	-	100.00	100.00	-	-	-
化工群	計	6	5	1	-	-	100.00	83.33	16.67	-	-
	男	5	4	1	-	-	100.00	80.00	20.00	-	-
	女	1	1	-	-	-	100.00	100.00	-	-	-
土木與建築群	計	10	10	-	-	-	100.00	100.00	-	-	-
	男	7	7	-	-	-	100.00	100.00	-	-	-
	女	3	3	-	-	-	100.00	100.00	-	-	-

表2-1-3 高級中等學校原住民畢業生升學就業概況－按群別分
111學年度 SY 2022-2023

單位：人；%

		人數					比率				
		畢業生總計	已升學	已就業	未升學未就業	其他情況	畢業生總計	已升學	已就業	未升學未就業	其他情況
商業與管理群	計	71	69	2	-	-	100.00	97.18	2.82	-	-
	男	23	22	1	-	-	100.00	95.65	4.35	-	-
	女	48	47	1	-	-	100.00	97.92	2.08	-	-
外語群	計	10	10	-	-	-	100.00	100.00	-	-	-
	男	4	4	-	-	-	100.00	100.00	-	-	-
	女	6	6	-	-	-	100.00	100.00	-	-	-
設計群	計	29	27	-	2	-	100.00	93.10	-	6.90	-
	男	6	5	-	1	-	100.00	83.33	-	16.67	-
	女	23	22	-	1	-	100.00	95.65	-	4.35	-
農業群	計	10	10	-	-	-	100.00	100.00	-	-	-
	男	8	8	-	-	-	100.00	100.00	-	-	-
	女	2	2	-	-	-	100.00	100.00	-	-	-
食品群	計	2	2	-	-	-	100.00	100.00	-	-	-
	男	1	1	-	-	-	100.00	100.00	-	-	-
	女	1	1	-	-	-	100.00	100.00	-	-	-
家政群	計	18	16	1	1	-	100.00	88.89	5.56	5.56	-
	男	1	1	-	-	-	100.00	100.00	-	-	-
	女	17	15	1	1	-	100.00	88.24	5.88	5.88	-
餐旅群	計	10	5	1	4	-	100.00	50.00	10.00	40.00	-
	男	1	-	-	1	-	100.00	-	-	100.00	-
	女	9	5	1	3	-	100.00	55.56	11.11	33.33	-
水產群	計	-	-	-	-	-	-	-	-	-	-
	男	-	-	-	-	-	-	-	-	-	-
	女	-	-	-	-	-	-	-	-	-	-
海事群	計	-	-	-	-	-	-	-	-	-	-
	男	-	-	-	-	-	-	-	-	-	-
	女	-	-	-	-	-	-	-	-	-	-
藝術群	計	8	8	-	-	-	100.00	100.00	-	-	-
	男	-	-	-	-	-	-	-	-	-	-
	女	8	8	-	-	-	100.00	100.00	-	-	-
服務群	計	14	2	7	5	-	100.00	14.29	50.00	35.71	-
	男	5	1	4	-	-	100.00	20.00	80.00	-	-
	女	9	1	3	5	-	100.00	11.11	33.33	55.56	-
綜合	計	-	-	-	-	-	-	-	-	-	-
	男	-	-	-	-	-	-	-	-	-	-
	女	-	-	-	-	-	-	-	-	-	-
綜合高中	計	50	29	19	2	-	100.00	58.00	38.00	4.00	-
	男	26	16	9	1	-	100.00	61.54	34.62	3.85	-
	女	24	13	10	1	-	100.00	54.17	41.67	4.17	-
學術學程	計	14	13	-	1	-	100.00	92.86	-	7.14	-
	男	6	5	-	1	-	100.00	83.33	-	16.67	-
	女	8	8	-	-	-	100.00	100.00	-	-	-
專門學程	計	36	16	19	1	-	100.00	44.44	52.78	2.78	-
	男	20	11	9	-	-	100.00	55.00	45.00	-	-
	女	16	5	10	1	-	100.00	31.25	62.50	6.25	-
機械群	計	-	-	-	-	-	-	-	-	-	-
	男	-	-	-	-	-	-	-	-	-	-
	女	-	-	-	-	-	-	-	-	-	-
動力機械群	計	-	-	-	-	-	-	-	-	-	-
	男	-	-	-	-	-	-	-	-	-	-
	女	-	-	-	-	-	-	-	-	-	-
電機與電子群	計	2	2	-	-	-	100.00	100.00	-	-	-
	男	2	2	-	-	-	100.00	100.00	-	-	-
	女	-	-	-	-	-	-	-	-	-	-
化工群	計	-	-	-	-	-	-	-	-	-	-
	男	-	-	-	-	-	-	-	-	-	-
	女	-	-	-	-	-	-	-	-	-	-

表2-1-3 高級中等學校原住民畢業生升學就業概況－按群別分
111學年度 SY 2022-2023

單位：人；%

		人數					比率				
		畢業生總計	已升學	已就業	未升學未就業	其他情況	畢業生總計	已升學	已就業	未升學未就業	其他情況
土木與建築群	計	-	-	-	-	-	-	-	-	-	-
	男	-	-	-	-	-	-	-	-	-	-
	女	-	-	-	-	-	-	-	-	-	-
商業與管理群	計	5	3	2	-	-	100.00	60.00	40.00	-	-
	男	3	2	1	-	-	100.00	66.67	33.33	-	-
	女	2	1	1	-	-	100.00	50.00	50.00	-	-
外語群	計	-	-	-	-	-	-	-	-	-	-
	男	-	-	-	-	-	-	-	-	-	-
	女	-	-	-	-	-	-	-	-	-	-
設計群	計	3	2	1	-	-	100.00	66.67	33.33	-	-
	男	1	1	-	-	-	100.00	100.00	-	-	-
	女	2	1	1	-	-	100.00	50.00	50.00	-	-
農業群	計	1	1	-	-	-	100.00	100.00	-	-	-
	男	-	-	-	-	-	-	-	-	-	-
	女	1	1	-	-	-	100.00	100.00	-	-	-
食品群	計	-	-	-	-	-	-	-	-	-	-
	男	-	-	-	-	-	-	-	-	-	-
	女	-	-	-	-	-	-	-	-	-	-
家政群	計	-	-	-	-	-	-	-	-	-	-
	男	-	-	-	-	-	-	-	-	-	-
	女	-	-	-	-	-	-	-	-	-	-
餐旅群	計	18	8	10	-	-	100.00	44.44	55.56	-	-
	男	10	6	4	-	-	100.00	60.00	40.00	-	-
	女	8	2	6	-	-	100.00	25.00	75.00	-	-
水產群	計	-	-	-	-	-	-	-	-	-	-
	男	-	-	-	-	-	-	-	-	-	-
	女	-	-	-	-	-	-	-	-	-	-
海事群	計	-	-	-	-	-	-	-	-	-	-
	男	-	-	-	-	-	-	-	-	-	-
	女	-	-	-	-	-	-	-	-	-	-
藝術群	計	-	-	-	-	-	-	-	-	-	-
	男	-	-	-	-	-	-	-	-	-	-
	女	-	-	-	-	-	-	-	-	-	-
綜合	計	7	-	6	1	-	100.00	-	85.71	14.29	-
	男	4	-	4	-	-	100.00	-	100.00	-	-
	女	3	-	2	1	-	100.00	-	66.67	33.33	-
實用技能學程	計	2	2	-	-	-	100.00	100.00	-	-	-
	男	1	1	-	-	-	100.00	100.00	-	-	-
	女	1	1	-	-	-	100.00	100.00	-	-	-
機械群	計	1	1	-	-	-	100.00	100.00	-	-	-
	男	-	-	-	-	-	-	-	-	-	-
	女	1	1	-	-	-	100.00	100.00	-	-	-
動力機械群	計	-	-	-	-	-	-	-	-	-	-
	男	-	-	-	-	-	-	-	-	-	-
	女	-	-	-	-	-	-	-	-	-	-
電機與電子群	計	-	-	-	-	-	-	-	-	-	-
	男	-	-	-	-	-	-	-	-	-	-
	女	-	-	-	-	-	-	-	-	-	-
化工群	計	-	-	-	-	-	-	-	-	-	-
	男	-	-	-	-	-	-	-	-	-	-
	女	-	-	-	-	-	-	-	-	-	-
土木與建築群	計	-	-	-	-	-	-	-	-	-	-
	男	-	-	-	-	-	-	-	-	-	-
	女	-	-	-	-	-	-	-	-	-	-
商業與管理群	計	-	-	-	-	-	-	-	-	-	-
	男	-	-	-	-	-	-	-	-	-	-
	女	-	-	-	-	-	-	-	-	-	-

表2-1-3 高級中等學校原住民畢業生升學就業概況－按群別分
111學年度 SY 2022-2023

單位：人；%

		人數					比率				
		畢業生總計	已升學	已就業	未升學未就業	其他情況	畢業生總計	已升學	已就業	未升學未就業	其他情況
設計群	計	-	-	-	-	-	-	-	-	-	-
	男	-	-	-	-	-	-	-	-	-	-
	女	-	-	-	-	-	-	-	-	-	-
農業群	計	-	-	-	-	-	-	-	-	-	-
	男	-	-	-	-	-	-	-	-	-	-
	女	-	-	-	-	-	-	-	-	-	-
食品群	計	-	-	-	-	-	-	-	-	-	-
	男	-	-	-	-	-	-	-	-	-	-
	女	-	-	-	-	-	-	-	-	-	-
餐旅群	計	1	1	-	-	-	100.00	100.00	-	-	-
	男	1	1	-	-	-	100.00	100.00	-	-	-
	女	-	-	-	-	-	-	-	-	-	-
水產群	計	-	-	-	-	-	-	-	-	-	-
	男	-	-	-	-	-	-	-	-	-	-
	女	-	-	-	-	-	-	-	-	-	-
海事群	計	-	-	-	-	-	-	-	-	-	-
	男	-	-	-	-	-	-	-	-	-	-
	女	-	-	-	-	-	-	-	-	-	-
藝術群	計	-	-	-	-	-	-	-	-	-	-
	男	-	-	-	-	-	-	-	-	-	-
	女	-	-	-	-	-	-	-	-	-	-
美容造型群	計	-	-	-	-	-	-	-	-	-	-
	男	-	-	-	-	-	-	-	-	-	-
	女	-	-	-	-	-	-	-	-	-	-
進修部	計	30	8	15	7	-	100.00	26.67	50.00	23.33	-
	男	16	4	6	6	-	100.00	25.00	37.50	37.50	-
	女	14	4	9	1	-	100.00	28.57	64.29	7.14	-
普通科	計	5	1	4	-	-	100.00	20.00	80.00	-	-
	男	-	-	-	-	-	-	-	-	-	-
	女	5	1	4	-	-	100.00	20.00	80.00	-	-
專業群科	計	25	7	11	7	-	100.00	28.00	44.00	28.00	-
	男	16	4	6	6	-	100.00	25.00	37.50	37.50	-
	女	9	3	5	1	-	100.00	33.33	55.56	11.11	-
機械群	計	6	1	4	1	-	100.00	16.67	66.67	16.67	-
	男	5	1	3	1	-	100.00	20.00	60.00	20.00	-
	女	1	-	1	-	-	100.00	-	100.00	-	-
動力機械群	計	3	1	1	1	-	100.00	33.33	33.33	33.33	-
	男	3	1	1	1	-	100.00	33.33	33.33	33.33	-
	女	-	-	-	-	-	-	-	-	-	-
電機與電子群	計	6	2	-	4	-	100.00	33.33	-	66.67	-
	男	6	2	-	4	-	100.00	33.33	-	66.67	-
	女	-	-	-	-	-	-	-	-	-	-
化工群	計	-	-	-	-	-	-	-	-	-	-
	男	-	-	-	-	-	-	-	-	-	-
	女	-	-	-	-	-	-	-	-	-	-
土木與建築群	計	1	-	1	-	-	100.00	-	100.00	-	-
	男	-	-	-	-	-	-	-	-	-	-
	女	1	-	1	-	-	100.00	-	100.00	-	-
商業與管理群	計	5	1	3	1	-	100.00	20.00	60.00	20.00	-
	男	1	-	1	-	-	100.00	-	100.00	-	-
	女	4	1	2	1	-	100.00	25.00	50.00	25.00	-
外語群	計	-	-	-	-	-	-	-	-	-	-
	男	-	-	-	-	-	-	-	-	-	-
	女	-	-	-	-	-	-	-	-	-	-
設計群	計	-	-	-	-	-	-	-	-	-	-
	男	-	-	-	-	-	-	-	-	-	-
	女	-	-	-	-	-	-	-	-	-	-

表2-1-3 高級中等學校原住民畢業生升學就業概況－按群別分
111學年度 SY 2022-2023

單位：人；%

		人數					比率				
		畢業生總計	已升學	已就業	未升學未就業	其他情況	畢業生總計	已升學	已就業	未升學未就業	其他情況
農業群	計	-	-	-	-	-	-	-	-	-	-
	男	-	-	-	-	-	-	-	-	-	-
	女	-	-	-	-	-	-	-	-	-	-
食品群	計	4	2	2	-	-	100.00	50.00	50.00	-	-
	男	1	-	1	-	-	100.00	-	100.00	-	-
	女	3	2	1	-	-	100.00	66.67	33.33	-	-
家政群	計	-	-	-	-	-	-	-	-	-	-
	男	-	-	-	-	-	-	-	-	-	-
	女	-	-	-	-	-	-	-	-	-	-
餐旅群	計	-	-	-	-	-	-	-	-	-	-
	男	-	-	-	-	-	-	-	-	-	-
	女	-	-	-	-	-	-	-	-	-	-
水產群	計	-	-	-	-	-	-	-	-	-	-
	男	-	-	-	-	-	-	-	-	-	-
	女	-	-	-	-	-	-	-	-	-	-
海事群	計	-	-	-	-	-	-	-	-	-	-
	男	-	-	-	-	-	-	-	-	-	-
	女	-	-	-	-	-	-	-	-	-	-
藝術群	計	-	-	-	-	-	-	-	-	-	-
	男	-	-	-	-	-	-	-	-	-	-
	女	-	-	-	-	-	-	-	-	-	-
私立	**計**	**2,031**	**1,218**	**631**	**164**	**18**	**100.00**	**59.97**	**31.07**	**8.07**	**0.89**
	男	**1,042**	**590**	**338**	**106**	**8**	**100.00**	**56.62**	**32.44**	**10.17**	**0.77**
	女	**989**	**628**	**293**	**58**	**10**	**100.00**	**63.50**	**29.63**	**5.86**	**1.01**
普通科	計	302	254	36	11	1	100.00	84.11	11.92	3.64	0.33
	男	168	129	31	7	1	100.00	76.79	18.45	4.17	0.60
	女	134	125	5	4	-	100.00	93.28	3.73	2.99	-
專業群科	計	1,035	693	245	87	10	100.00	66.96	23.67	8.41	0.97
	男	523	328	134	58	3	100.00	62.72	25.62	11.09	0.57
	女	512	365	111	29	7	100.00	71.29	21.68	5.66	1.37
機械群	計	21	13	5	3	-	100.00	61.90	23.81	14.29	-
	男	21	13	5	3	-	100.00	61.90	23.81	14.29	-
	女	-	-	-	-	-	-	-	-	-	-
動力機械群	計	114	56	48	8	2	100.00	49.12	42.11	7.02	1.75
	男	106	52	45	7	2	100.00	49.06	42.45	6.60	1.89
	女	8	4	3	1	-	100.00	50.00	37.50	12.50	-
電機與電子群	計	64	37	18	9	-	100.00	57.81	28.13	14.06	-
	男	61	34	18	9	-	100.00	55.74	29.51	14.75	-
	女	3	3	-	-	-	100.00	100.00	-	-	-
化工群	計	-	-	-	-	-	-	-	-	-	-
	男	-	-	-	-	-	-	-	-	-	-
	女	-	-	-	-	-	-	-	-	-	-
土木與建築群	計	4	3	-	1	-	100.00	75.00	-	25.00	-
	男	4	3	-	1	-	100.00	75.00	-	25.00	-
	女	-	-	-	-	-	-	-	-	-	-
商業與管理群	計	121	90	17	14	-	100.00	74.38	14.05	11.57	-
	男	74	49	12	13	-	100.00	66.22	16.22	17.57	-
	女	47	41	5	1	-	100.00	87.23	10.64	2.13	-
外語群	計	53	48	4	-	1	100.00	90.57	7.55	-	1.89
	男	15	15	-	-	-	100.00	100.00	-	-	-
	女	38	33	4	-	1	100.00	86.84	10.53	-	2.63
設計群	計	95	77	7	10	1	100.00	81.05	7.37	10.53	1.05
	男	41	28	6	6	1	100.00	68.29	14.63	14.63	2.44
	女	54	49	1	4	-	100.00	90.74	1.85	7.41	-
農業群	計	12	12	-	-	-	100.00	100.00	-	-	-
	男	8	8	-	-	-	100.00	100.00	-	-	-
	女	4	4	-	-	-	100.00	100.00	-	-	-

表2-1-3 高級中等學校原住民畢業生升學就業概況－按群別分
111學年度 SY 2022-2023

單位：人；%

		人數					比率				
		畢業生總計	已升學	已就業	未升學未就業	其他情況	畢業生總計	已升學	已就業	未升學未就業	其他情況
食品群	計	-	-	-	-	-	-	-	-	-	-
	男	-	-	-	-	-	-	-	-	-	-
	女	-	-	-	-	-	-	-	-	-	-
家政群	計	167	103	48	13	3	100.00	61.68	28.74	7.78	1.80
	男	16	11	3	2	-	100.00	68.75	18.75	12.50	-
	女	151	92	45	11	3	100.00	60.93	29.80	7.28	1.99
餐旅群	計	273	165	83	22	3	100.00	60.44	30.40	8.06	1.10
	男	144	88	41	15	-	100.00	61.11	28.47	10.42	-
	女	129	77	42	7	3	100.00	59.69	32.56	5.43	2.33
水產群	計	-	-	-	-	-	-	-	-	-	-
	男	-	-	-	-	-	-	-	-	-	-
	女	-	-	-	-	-	-	-	-	-	-
海事群	計	3	3	-	-	-	100.00	100.00	-	-	-
	男	2	2	-	-	-	100.00	100.00	-	-	-
	女	1	1	-	-	-	100.00	100.00	-	-	-
藝術群	計	104	86	12	6	-	100.00	82.69	11.54	5.77	-
	男	28	25	1	2	-	100.00	89.29	3.57	7.14	-
	女	76	61	11	4	-	100.00	80.26	14.47	5.26	-
服務群	計	4	-	3	1	-	100.00	-	75.00	25.00	-
	男	3	-	3	-	-	100.00	-	100.00	-	-
	女	1	-	-	1	-	100.00	-	-	100.00	-
綜合	計	-	-	-	-	-	-	-	-	-	-
	男	-	-	-	-	-	-	-	-	-	-
	女	-	-	-	-	-	-	-	-	-	-
綜合高中	計	178	112	47	18	1	100.00	62.92	26.40	10.11	0.56
	男	101	65	20	15	1	100.00	64.36	19.80	14.85	0.99
	女	77	47	27	3	-	100.00	61.04	35.06	3.90	-
學術學程	計	13	12	1	-	-	100.00	92.31	7.69	-	-
	男	10	9	1	-	-	100.00	90.00	10.00	-	-
	女	3	3	-	-	-	100.00	100.00	-	-	-
專門學程	計	165	100	46	18	1	100.00	60.61	27.88	10.91	0.61
	男	91	56	19	15	1	100.00	61.54	20.88	16.48	1.10
	女	74	44	27	3	-	100.00	59.46	36.49	4.05	-
機械群	計	-	-	-	-	-	-	-	-	-	-
	男	-	-	-	-	-	-	-	-	-	-
	女	-	-	-	-	-	-	-	-	-	-
動力機械群	計	-	-	-	-	-	-	-	-	-	-
	男	-	-	-	-	-	-	-	-	-	-
	女	-	-	-	-	-	-	-	-	-	-
電機與電子群	計	43	19	11	13	-	100.00	44.19	25.58	30.23	-
	男	41	19	10	12	-	100.00	46.34	24.39	29.27	-
	女	2	-	1	1	-	100.00	-	50.00	50.00	-
化工群	計	-	-	-	-	-	-	-	-	-	-
	男	-	-	-	-	-	-	-	-	-	-
	女	-	-	-	-	-	-	-	-	-	-
土木與建築群	計	-	-	-	-	-	-	-	-	-	-
	男	-	-	-	-	-	-	-	-	-	-
	女	-	-	-	-	-	-	-	-	-	-
商業與管理群	計	16	11	4	1	-	100.00	68.75	25.00	6.25	-
	男	9	6	2	1	-	100.00	66.67	22.22	11.11	-
	女	7	5	2	-	-	100.00	71.43	28.57	-	-
外語群	計	6	4	1	1	-	100.00	66.67	16.67	16.67	-
	男	5	4	-	1	-	100.00	80.00	-	20.00	-
	女	1	-	1	-	-	100.00	-	100.00	-	-
設計群	計	11	11	-	-	-	100.00	100.00	-	-	-
	男	3	3	-	-	-	100.00	100.00	-	-	-
	女	8	8	-	-	-	100.00	100.00	-	-	-

表2-1-3 高級中等學校原住民畢業生升學就業概況－按群別分
111學年度 SY 2022-2023

單位：人；%

		人數					比率				
		畢業生總計	已升學	已就業	未升學未就業	其他情況	畢業生總計	已升學	已就業	未升學未就業	其他情況
農業群	計	-	-	-	-	-	-	-	-	-	-
	男	-	-	-	-	-	-	-	-	-	-
	女	-	-	-	-	-	-	-	-	-	-
食品群	計	-	-	-	-	-	-	-	-	-	-
	男	-	-	-	-	-	-	-	-	-	-
	女	-	-	-	-	-	-	-	-	-	-
家政群	計	24	16	8	-	-	100.00	66.67	33.33	-	-
	男	3	2	1	-	-	100.00	66.67	33.33	-	-
	女	21	14	7	-	-	100.00	66.67	33.33	-	-
餐旅群	計	65	39	22	3	1	100.00	60.00	33.85	4.62	1.54
	男	30	22	6	1	1	100.00	73.33	20.00	3.33	3.33
	女	35	17	16	2	-	100.00	48.57	45.71	5.71	-
水產群	計	-	-	-	-	-	-	-	-	-	-
	男	-	-	-	-	-	-	-	-	-	-
	女	-	-	-	-	-	-	-	-	-	-
海事群	計	-	-	-	-	-	-	-	-	-	-
	男	-	-	-	-	-	-	-	-	-	-
	女	-	-	-	-	-	-	-	-	-	-
藝術群	計	-	-	-	-	-	-	-	-	-	-
	男	-	-	-	-	-	-	-	-	-	-
	女	-	-	-	-	-	-	-	-	-	-
綜合	計	-	-	-	-	-	-	-	-	-	-
	男	-	-	-	-	-	-	-	-	-	-
	女	-	-	-	-	-	-	-	-	-	-
實用技能學程	計	241	124	89	27	1	100.00	51.45	36.93	11.20	0.41
	男	129	59	51	18	1	100.00	45.74	39.53	13.95	0.78
	女	112	65	38	9	-	100.00	58.04	33.93	8.04	-
機械群	計	1	1	-	-	-	100.00	100.00	-	-	-
	男	1	1	-	-	-	100.00	100.00	-	-	-
	女	-	-	-	-	-	-	-	-	-	-
動力機械群	計	22	6	11	5	-	100.00	27.27	50.00	22.73	-
	男	20	5	10	5	-	100.00	25.00	50.00	25.00	-
	女	2	1	1	-	-	100.00	50.00	50.00	-	-
電機與電子群	計	24	13	8	2	1	100.00	54.17	33.33	8.33	4.17
	男	23	12	8	2	1	100.00	52.17	34.78	8.70	4.35
	女	1	1	-	-	-	100.00	100.00	-	-	-
化工群	計	-	-	-	-	-	-	-	-	-	-
	男	-	-	-	-	-	-	-	-	-	-
	女	-	-	-	-	-	-	-	-	-	-
土木與建築群	計	-	-	-	-	-	-	-	-	-	-
	男	-	-	-	-	-	-	-	-	-	-
	女	-	-	-	-	-	-	-	-	-	-
商業與管理群	計	16	11	4	1	-	100.00	68.75	25.00	6.25	-
	男	13	8	4	1	-	100.00	61.54	30.77	7.69	-
	女	3	3	-	-	-	100.00	100.00	-	-	-
設計群	計	-	-	-	-	-	-	-	-	-	-
	男	-	-	-	-	-	-	-	-	-	-
	女	-	-	-	-	-	-	-	-	-	-
農業群	計	1	1	-	-	-	100.00	100.00	-	-	-
	男	1	1	-	-	-	100.00	100.00	-	-	-
	女	-	-	-	-	-	-	-	-	-	-
食品群	計	1	1	-	-	-	100.00	100.00	-	-	-
	男	-	-	-	-	-	-	-	-	-	-
	女	1	1	-	-	-	100.00	100.00	-	-	-
餐旅群	計	122	60	48	14	-	100.00	49.18	39.34	11.48	-
	男	60	27	25	8	-	100.00	45.00	41.67	13.33	-
	女	62	33	23	6	-	100.00	53.23	37.10	9.68	-

表2-1-3 高級中等學校原住民畢業生升學就業概況－按群別分
111學年度 SY 2022-2023

單位：人；%

		人數					比率				
		畢業生總計	已升學	已就業	未升學未就業	其他情況	畢業生總計	已升學	已就業	未升學未就業	其他情況
水產群	計	-	-	-	-	-	-	-	-	-	-
	男	-	-	-	-	-	-	-	-	-	-
	女	-	-	-	-	-	-	-	-	-	-
海事群	計	-	-	-	-	-	-	-	-	-	-
	男	-	-	-	-	-	-	-	-	-	-
	女	-	-	-	-	-	-	-	-	-	-
藝術群	計	17	13	2	2	-	100.00	76.47	11.76	11.76	-
	男	5	2	2	1	-	100.00	40.00	40.00	20.00	-
	女	12	11	-	1	-	100.00	91.67	-	8.33	-
美容造型群	計	37	18	16	3	-	100.00	48.65	43.24	8.11	-
	男	6	3	2	1	-	100.00	50.00	33.33	16.67	-
	女	31	15	14	2	-	100.00	48.39	45.16	6.45	-
進修部	計	275	35	214	21	5	100.00	12.73	77.82	7.64	1.82
	男	121	9	102	8	2	100.00	7.44	84.30	6.61	1.65
	女	154	26	112	13	3	100.00	16.88	72.73	8.44	1.95
普通科	計	11	6	2	3	-	100.00	54.55	18.18	27.27	-
	男	7	2	2	3	-	100.00	28.57	28.57	42.86	-
	女	4	4	-	-	-	100.00	100.00	-	-	-
專業群科	計	264	29	212	18	5	100.00	10.98	80.30	6.82	1.89
	男	114	7	100	5	2	100.00	6.14	87.72	4.39	1.75
	女	150	22	112	13	3	100.00	14.67	74.67	8.67	2.00
機械群	計	1	-	1	-	-	100.00	-	100.00	-	-
	男	1	-	1	-	-	100.00	-	100.00	-	-
	女	-	-	-	-	-	-	-	-	-	-
動力機械群	計	17	-	14	3	-	100.00	-	82.35	17.65	-
	男	16	-	13	3	-	100.00	-	81.25	18.75	-
	女	1	-	1	-	-	100.00	-	100.00	-	-
電機與電子群	計	6	1	5	-	-	100.00	16.67	83.33	-	-
	男	3	-	3	-	-	100.00	-	100.00	-	-
	女	3	1	2	-	-	100.00	33.33	66.67	-	-
化工群	計	-	-	-	-	-	-	-	-	-	-
	男	-	-	-	-	-	-	-	-	-	-
	女	-	-	-	-	-	-	-	-	-	-
土木與建築群	計	-	-	-	-	-	-	-	-	-	-
	男	-	-	-	-	-	-	-	-	-	-
	女	-	-	-	-	-	-	-	-	-	-
商業與管理群	計	57	6	49	1	1	100.00	10.53	85.96	1.75	1.75
	男	24	2	21	-	1	100.00	8.33	87.50	-	4.17
	女	33	4	28	1	-	100.00	12.12	84.85	3.03	-
外語群	計	4	1	2	-	1	100.00	25.00	50.00	-	25.00
	男	2	-	2	-	-	100.00	-	100.00	-	-
	女	2	1	-	-	1	100.00	50.00	-	-	50.00
設計群	計	7	1	4	1	1	100.00	14.29	57.14	14.29	14.29
	男	3	-	3	-	-	100.00	-	100.00	-	-
	女	4	1	1	1	1	100.00	25.00	25.00	25.00	25.00
農業群	計	-	-	-	-	-	-	-	-	-	-
	男	-	-	-	-	-	-	-	-	-	-
	女	-	-	-	-	-	-	-	-	-	-
食品群	計	-	-	-	-	-	-	-	-	-	-
	男	-	-	-	-	-	-	-	-	-	-
	女	-	-	-	-	-	-	-	-	-	-
家政群	計	39	4	33	2	-	100.00	10.26	84.62	5.13	-
	男	4	-	4	-	-	100.00	-	100.00	-	-
	女	35	4	29	2	-	100.00	11.43	82.86	5.71	-
餐旅群	計	126	15	101	9	1	100.00	11.90	80.16	7.14	0.79
	男	61	5	53	2	1	100.00	8.20	86.89	3.28	1.64
	女	65	10	48	7	-	100.00	15.38	73.85	10.77	-

表2-1-3 高級中等學校原住民畢業生升學就業概況－按群別分
111學年度 SY 2022-2023

單位：人；%

		人數					比率				
		畢業生總計	已升學	已就業	未升學未就業	其他情況	畢業生總計	已升學	已就業	未升學未就業	其他情況
水產群	計	-	-	-	-	-	-	-	-	-	-
	男	-	-	-	-	-	-	-	-	-	-
	女	-	-	-	-	-	-	-	-	-	-
海事群	計	-	-	-	-	-	-	-	-	-	-
	男	-	-	-	-	-	-	-	-	-	-
	女	-	-	-	-	-	-	-	-	-	-
藝術群	計	7	1	3	2	1	100.00	14.29	42.86	28.57	14.29
	男	-	-	-	-	-	-	-	-	-	-
	女	7	1	3	2	1	100.00	14.29	42.86	28.57	14.29

說明：1. 本表依高級中等學校應屆畢業生升學就業概況調查資料計算。
2. 本表含特教學校附設普通科、實用技能學程及大專校院附設職業類科原住民畢業生資料；本表含進修部資料。

表2-2-1 高級中等學校原住民畢業生升學情形－按設立別分
111學年度 SY 2022-2023

單位：人；%

		人數															比率														
		畢業生總計	已升學計	公立大學日間部	公立大學進修學士班	私立大學日間部	私立大學進修學士班	公立二專日間部	公立二專進修(夜間)部	私立二專日間部	私立二專進修(夜間)部	警察大學	警察專科學校	軍事院校	赴國外、大陸就讀	其他學校	畢業生總計	已升學計	公立大學日間部	公立大學進修學士班	私立大學日間部	私立大學進修學士班	公立二專日間部	公立二專進修(夜間)部	私立二專日間部	私立二專進修(夜間)部	警察大學	警察專科學校	軍事院校	赴國外、大陸就讀	其他學校
總計	**計**	**5,232**	**3,804**	**1,624**	**74**	**1,822**	**132**	**9**	**9**	**3**	**11**	**4**	**30**	**78**	**6**	**2**	**100.00**	**72.71**	**31.04**	**1.41**	**34.82**	**2.52**	**0.17**	**0.17**	**0.06**	**0.21**	**0.08**	**0.57**	**1.49**	**0.11**	**0.04**
	男	**2,657**	**1,839**	**771**	**40**	**846**	**77**	**7**	**5**	**3**	**1**	**4**	**28**	**54**	**3**	**-**	**100.00**	**69.21**	**29.02**	**1.51**	**31.84**	**2.90**	**0.26**	**0.19**	**0.11**	**0.04**	**0.15**	**1.05**	**2.03**	**0.11**	**-**
	女	**2,575**	**1,965**	**853**	**34**	**976**	**55**	**2**	**4**	**-**	**10**	**-**	**2**	**24**	**3**	**2**	**100.00**	**76.31**	**33.13**	**1.32**	**37.90**	**2.14**	**0.08**	**0.16**	**-**	**0.39**	**-**	**0.08**	**0.93**	**0.12**	**0.08**
國立	計	1,893	1,447	713	20	631	15	3	5	1	-	1	17	41	-	-	100.00	76.44	37.67	1.06	33.33	0.79	0.16	0.26	0.05	-	0.05	0.90	2.17	-	-
	男	978	725	360	13	290	12	3	3	1	-	1	17	25	-	-	100.00	74.13	36.81	1.33	29.65	1.23	0.31	0.31	0.10	-	0.10	1.74	2.56	-	-
	女	915	722	353	7	341	3	-	2	-	-	-	-	16	-	-	100.00	78.91	38.58	0.77	37.27	0.33	-	0.22	-	-	-	-	1.75	-	-
縣市立	計	1,308	1,139	633	20	447	10	2	-	-	1	2	9	14	-	1	100.00	87.08	48.39	1.53	34.17	0.76	0.15	-	-	0.08	0.15	0.69	1.07	-	0.08
	男	637	524	285	9	201	7	2	-	-	-	2	8	10	-	-	100.00	82.26	44.74	1.41	31.55	1.10	0.31	-	-	-	0.31	1.26	1.57	-	-
	女	671	615	348	11	246	3	-	-	-	1	-	1	4	-	1	100.00	91.65	51.86	1.64	36.66	0.45	-	-	-	0.15	-	0.15	0.60	-	0.15
私立	計	2,031	1,218	278	34	744	107	4	4	2	10	1	4	23	6	1	100.00	59.97	13.69	1.67	36.63	5.27	0.20	0.20	0.10	0.49	0.05	0.20	1.13	0.30	0.05
	男	1,042	590	126	18	355	58	2	2	2	1	1	3	19	3	-	100.00	56.62	12.09	1.73	34.07	5.57	0.19	0.19	0.19	0.10	0.10	0.29	1.82	0.29	-
	女	989	628	152	16	389	49	2	2	-	9	-	1	4	3	1	100.00	63.50	15.37	1.62	39.33	4.95	0.20	0.20	-	0.91	-	0.10	0.40	0.30	0.10
普通科	**計**	**1,972**	**1,773**	**1,005**	**20**	**666**	**6**	**-**	**-**	**-**	**1**	**4**	**22**	**42**	**6**	**1**	**100.00**	**89.91**	**50.96**	**1.01**	**33.77**	**0.30**	**-**	**-**	**-**	**0.05**	**0.20**	**1.12**	**2.13**	**0.30**	**0.05**
	男	**993**	**841**	**462**	**13**	**306**	**5**	**-**	**-**	**-**	**-**	**4**	**20**	**28**	**3**	**-**	**100.00**	**84.69**	**46.53**	**1.31**	**30.82**	**0.50**	**-**	**-**	**-**	**-**	**0.40**	**2.01**	**2.82**	**0.30**	**-**
	女	**979**	**932**	**543**	**7**	**360**	**1**	**-**	**-**	**-**	**1**	**-**	**2**	**14**	**3**	**1**	**100.00**	**95.20**	**55.46**	**0.72**	**36.77**	**0.10**	**-**	**-**	**-**	**0.10**	**-**	**0.20**	**1.43**	**0.31**	**0.10**
國立	計	717	652	391	6	222	1	-	-	-	-	1	9	22	-	-	100.00	90.93	54.53	0.84	30.96	0.14	-	-	-	-	0.14	1.26	3.07	-	-
	男	367	321	194	5	97	1	-	-	-	-	1	9	14	-	-	100.00	87.47	52.86	1.36	26.43	0.27	-	-	-	-	0.27	2.45	3.81	-	-
	女	350	331	197	1	125	-	-	-	-	-	-	-	8	-	-	100.00	94.57	56.29	0.29	35.71	-	-	-	-	-	-	-	2.29	-	-
縣市立	計	953	867	493	11	335	4	-	-	-	1	2	9	11	-	1	100.00	90.98	51.73	1.15	35.15	0.42	-	-	-	0.10	0.21	0.94	1.15	-	0.10
	男	458	391	212	7	151	3	-	-	-	-	2	8	8	-	-	100.00	85.37	46.29	1.53	32.97	0.66	-	-	-	-	0.44	1.75	1.75	-	-
	女	495	476	281	4	184	1	-	-	-	1	-	1	3	-	1	100.00	96.16	56.77	0.81	37.17	0.20	-	-	-	0.20	-	0.20	0.61	-	0.20
私立	計	302	254	121	3	109	1	-	-	-	-	1	4	9	6	-	100.00	84.11	40.07	0.99	36.09	0.33	-	-	-	-	0.33	1.32	2.98	1.99	-
	男	168	129	56	1	58	1	-	-	-	-	1	3	6	3	-	100.00	76.79	33.33	0.60	34.52	0.60	-	-	-	-	0.60	1.79	3.57	1.79	-
	女	134	125	65	2	51	-	-	-	-	-	-	1	3	3	-	100.00	93.28	48.51	1.49	38.06	-	-	-	-	-	-	0.75	2.24	2.24	-
專業群科	**計**	**2,131**	**1,473**	**459**	**45**	**853**	**71**	**8**	**4**	**3**	**8**	**-**	**1**	**20**	**-**	**1**	**100.00**	**69.12**	**21.54**	**2.11**	**40.03**	**3.33**	**0.38**	**0.19**	**0.14**	**0.38**	**-**	**0.05**	**0.94**	**-**	**0.05**
	男	**1,106**	**725**	**239**	**23**	**391**	**44**	**6**	**2**	**3**	**1**	**-**	**1**	**15**	**-**	**-**	**100.00**	**65.55**	**21.61**	**2.08**	**35.35**	**3.98**	**0.54**	**0.18**	**0.27**	**0.09**	**-**	**0.09**	**1.36**	**-**	**-**
	女	**1,025**	**748**	**220**	**22**	**462**	**27**	**2**	**2**	**-**	**7**	**-**	**-**	**5**	**-**	**1**	**100.00**	**72.98**	**21.46**	**2.15**	**45.07**	**2.63**	**0.20**	**0.20**	**-**	**0.68**	**-**	**-**	**0.49**	**-**	**0.10**
國立	計	823	547	230	12	286	7	3	-	1	-	-	1	7	-	-	100.00	66.46	27.95	1.46	34.75	0.85	0.36	-	0.12	-	-	0.12	0.85	-	-
	男	447	285	129	7	134	7	3	-	1	-	-	1	3	-	-	100.00	63.76	28.86	1.57	29.98	1.57	0.67	-	0.22	-	-	0.22	0.67	-	-
	女	376	262	101	5	152	-	-	-	-	-	-	-	4	-	-	100.00	69.68	26.86	1.33	40.43	-	-	-	-	-	-	-	1.06	-	-
縣市立	計	273	233	124	8	96	1	1	-	-	-	-	-	3	-	-	100.00	85.35	45.42	2.93	35.16	0.37	0.37	-	-	-	-	-	1.10	-	-
	男	136	112	66	2	40	1	1	-	-	-	-	-	2	-	-	100.00	82.35	48.53	1.47	29.41	0.74	0.74	-	-	-	-	-	1.47	-	-
	女	137	121	58	6	56	-	-	-	-	-	-	-	1	-	-	100.00	88.32	42.34	4.38	40.88	-	-	-	-	-	-	-	0.73	-	-
私立	計	1,035	693	105	25	471	63	4	4	2	8	-	-	10	-	1	100.00	66.96	10.14	2.42	45.51	6.09	0.39	0.39	0.19	0.77	-	-	0.97	-	0.10
	男	523	328	44	14	217	36	2	2	2	1	-	-	10	-	-	100.00	62.72	8.41	2.68	41.49	6.88	0.38	0.38	0.38	0.19	-	-	1.91	-	-
	女	512	365	61	11	254	27	2	2	-	7	-	-	-	-	1	100.00	71.29	11.91	2.15	49.61	5.27	0.39	0.39	-	1.37	-	-	-	-	0.20
綜合高中	**計**	**442**	**329**	**122**	**2**	**179**	**6**	**1**	**-**	**-**	**-**	**-**	**7**	**12**	**-**	**-**	**100.00**	**74.43**	**27.60**	**0.45**	**40.50**	**1.36**	**0.23**	**-**	**-**	**-**	**-**	**1.58**	**2.71**	**-**	**-**
	男	**217**	**161**	**51**	**2**	**87**	**5**	**1**	**-**	**-**	**-**	**-**	**7**	**8**	**-**	**-**	**100.00**	**74.19**	**23.50**	**0.92**	**40.09**	**2.30**	**0.46**	**-**	**-**	**-**	**-**	**3.23**	**3.69**	**-**	**-**
	女	**225**	**168**	**71**	**-**	**92**	**1**	**-**	**-**	**-**	**-**	**-**	**-**	**4**	**-**	**-**	**100.00**	**74.67**	**31.56**	**-**	**40.89**	**0.44**	**-**	**-**	**-**	**-**	**-**	**-**	**1.78**	**-**	**-**
國立	計	214	188	77	-	92	-	-	-	-	-	-	7	12	-	-	100.00	87.85	35.98	-	42.99	-	-	-	-	-	-	3.27	5.61	-	-
	男	90	80	31	-	34	-	-	-	-	-	-	7	8	-	-	100.00	88.89	34.44	-	37.78	-	-	-	-	-	-	7.78	8.89	-	-
	女	124	108	46	-	58	-	-	-	-	-	-	-	4	-	-	100.00	87.10	37.10	-	46.77	-	-	-	-	-	-	-	3.23	-	-
縣市立	計	50	29	15	-	13	-	1	-	-	-	-	-	-	-	-	100.00	58.00	30.00	-	26.00	-	2.00	-	-	-	-	-	-	-	-
	男	26	16	6	-	9	-	1	-	-	-	-	-	-	-	-	100.00	61.54	23.08	-	34.62	-	3.85	-	-	-	-	-	-	-	-
	女	24	13	9	-	4	-	-	-	-	-	-	-	-	-	-	100.00	54.17	37.50	-	16.67	-	-	-	-	-	-	-	-	-	-
私立	計	178	112	30	2	74	6	-	-	-	-	-	-	-	-	-	100.00	62.92	16.85	1.12	41.57	3.37	-	-	-	-	-	-	-	-	-
	男	101	65	14	2	44	5	-	-	-	-	-	-	-	-	-	100.00	64.36	13.86	1.98	43.56	4.95	-	-	-	-	-	-	-	-	-
	女	77	47	16	-	30	1	-	-	-	-	-	-	-	-	-	100.00	61.04	20.78	-	38.96	1.30	-	-	-	-	-	-	-	-	-
實用技能學程	**計**	**277**	**143**	**23**	**3**	**94**	**20**	**-**	**-**	**-**	**1**	**-**	**-**	**2**	**-**	**-**	**100.00**	**51.62**	**8.30**	**1.08**	**33.94**	**7.22**	**-**	**-**	**-**	**0.36**	**-**	**-**	**0.72**	**-**	**-**
	男	**146**	**67**	**10**	**1**	**41**	**13**	**-**	**-**	**-**	**-**	**-**	**-**	**2**	**-**	**-**	**100.00**	**45.89**	**6.85**	**0.68**	**28.08**	**8.90**	**-**	**-**	**-**	**-**	**-**	**-**	**1.37**	**-**	**-**
	女	**131**	**76**	**13**	**2**	**53**	**7**	**-**	**-**	**-**	**1**	**-**	**-**	**-**	**-**	**-**	**100.00**	**58.02**	**9.92**	**1.53**	**40.46**	**5.34**	**-**	**-**	**-**	**0.76**	**-**	**-**	**-**	**-**	**-**
國立	計	34	17	5	-	11	1	-	-	-	-	-	-	-	-	-	100.00	50.00	14.71	-	32.35	2.94	-	-	-	-	-	-	-	-	-
	男	16	7	-	-	6	1	-	-	-	-	-	-	-	-	-	100.00	43.75	-	-	37.50	6.25	-	-	-	-	-	-	-	-	-
	女	18	10	5	-	5	-	-	-	-	-	-	-	-	-	-	100.00	55.56	27.78	-	27.78	-	-	-	-	-	-	-	-	-	-
縣市立	計	2	2	-	1	-	1	-	-	-	-	-	-	-	-	-	100.00	100.00	-	50.00	-	50.00	-	-	-	-	-	-	-	-	-
	男	1	1	-	-	-	1	-	-	-	-	-	-	-	-	-	100.00	100.00	-	-	-	100.00	-	-	-	-	-	-	-	-	-
	女	1	1	-	1	-	-	-	-	-	-	-	-	-	-	-	100.00	100.00	-	100.00	-	-	-	-	-	-	-	-	-	-	-
私立	計	241	124	18	2	83	18	-	-	-	1	-	-	2	-	-	100.00	51.45	7.47	0.83	34.44	7.47	-	-	-	0.41	-	-	0.83	-	-
	男	129	59	10	1	35	11	-	-	-	-	-	-	2	-	-	100.00	45.74	7.75	0.78	27.13	8.53	-	-	-	-	-	-	1.55	-	-
	女	112	65	8	1	48	7	-	-	-	1	-	-	-	-	-	100.00	58.04	7.14	0.89	42.86	6.25	-	-	-	0.89	-	-	-	-	-
進修部	**計**	**410**	**86**	**15**	**4**	**30**	**29**	**-**	**5**	**-**	**1**	**-**	**-**	**2**	**-**	**-**	**100.00**	**20.98**	**3.66**	**0.98**	**7.32**	**7.07**	**-**	**1.22**	**-**	**0.24**	**-**	**-**	**0.49**	**-**	**-**
	男	**195**	**45**	**9**	**1**	**21**	**10**	**-**	**3**	**-**	**-**	**-**	**-**	**1**	**-**	**-**	**100.00**	**23.08**	**4.62**	**0.51**	**10.77**	**5.13**	**-**	**1.54**	**-**	**-**	**-**	**-**	**0.51**	**-**	**-**
	女	**215**	**41**	**6**	**3**	**9**	**19**	**-**	**2**	**-**	**1**	**-**	**-**	**1**	**-**	**-**	**100.00**	**19.07**	**2.79**	**1.40**	**4.19**	**8.84**	**-**	**0.93**	**-**	**0.47**	**-**	**-**	**0.47**	**-**	**-**
國立	計	105	43	10	2	20	6	-	5	-	-	-	-	-	-	-	100.00	40.95	9.52	1.90	19.05	5.71	-	4.76	-	-	-	-	-	-	-
	男	58	32	6	1	19	3	-	3	-	-	-	-	-	-	-	100.00	55.17	10.34	1.72	32.76	5.17	-	5.17	-	-	-	-	-	-	-
	女	47	11	4	1	1	3	-	2	-	-	-	-	-	-	-	100.00	23.40	8.51	2.13	2.13	6.38	-	4.26	-	-	-	-	-	-	-
縣市立	計	30	8	1	-	3	4	-	-	-	-	-	-	-	-	-	100.00	26.67	3.33	-	10.00	13.33	-	-	-	-	-	-	-	-	-
	男	16	4	1	-	1	2	-	-	-	-	-	-	-	-	-	100.00	25.00	6.25	-	6.25	12.50	-	-	-	-	-	-	-	-	-
	女	14	4	-	-	2	2	-	-	-	-	-	-	-	-	-	100.00	28.57	-	-	14.29	14.29	-	-	-	-	-	-	-	-	-
私立	計	275	35	4	2	7	19	-	-	-	1	-	-	2	-	-	100.00	12.73	1.45	0.73	2.55	6.91	-	-	-	0.36	-	-	0.73	-	-
	男	121	9	2	-	1	5	-	-	-	-	-	-	1	-	-	100.00	7.44	1.65	-	0.83	4.13	-	-	-	-	-	-	0.83	-	-
	女	154	26	2	2	6	14	-	-	-	1	-	-	1	-	-	100.00	16.88	1.30	1.30	3.90	9.09	-	-	-	0.65	-	-	0.65	-	-

說明：1.本表依高級中等學校應屆畢業生升學就業概況調查資料計算。
2.本表含特教學校附設普通科、實用技能學程及大專校院附設職業類科原住民畢業生資料；本表含進修部資料。

表2-2-2 高級中等學校原住民畢業生就業情況－按設立別分

111學年度 SY 2022-2023

單位：人；%

		人數																					比率																			
		畢業生總計	已就業計	農、林、漁、牧業	礦業及土石採取業	製造業	電力及燃氣供應業	用水供應及污染整治業	營建工程業	批發及零售業	運輸及倉儲業	住宿及餐飲業	出版影音及資通訊業	金融及保險業	不動產業	專業、科學及技術服務業	支援服務業	公共行政及國防；強制性社會安全	教育業	醫療保健及社會工作服務業	藝術、娛樂及休閒服務業	其他服務業	畢業生總計	已就業計	農、林、漁、牧業	礦業及土石採取業	製造業	電力及燃氣供應業	用水供應及污染整治業	營建工程業	批發及零售業	運輸及倉儲業	住宿及餐飲業	出版影音及資通訊業	金融及保險業	不動產業	專業、科學及技術服務業	支援服務業	公共行政及國防；強制性社會安全	教育業	醫療保健及社會工作服務業	藝術、娛樂及休閒服務業	其他服務業
總計	**計**	**5,232**	**1,064**	**24**	**1**	**40**	**17**	**-**	**55**	**83**	**30**	**288**	**3**	**2**	**1**	**49**	**30**	**259**	**4**	**17**	**68**	**93**	**100.00**	**20.34**	**0.46**	**0.02**	**0.76**	**0.32**	**-**	**1.05**	**1.59**	**0.57**	**5.50**	**0.06**	**0.04**	**0.02**	**0.94**	**0.57**	**4.95**	**0.08**	**0.32**	**1.30**	**1.78**
	男	**2,657**	**587**	**15**	**1**	**29**	**10**	**-**	**50**	**37**	**27**	**108**	**2**	**1**	**-**	**26**	**10**	**199**	**-**	**1**	**14**	**57**	**100.00**	**22.09**	**0.56**	**0.04**	**1.09**	**0.38**	**-**	**1.88**	**1.39**	**1.02**	**4.06**	**0.08**	**0.04**	**-**	**0.98**	**0.38**	**7.49**	**-**	**0.04**	**0.53**	**2.15**
	女	**2,575**	**477**	**9**	**-**	**11**	**7**	**-**	**5**	**46**	**3**	**180**	**1**	**1**	**1**	**23**	**20**	**60**	**4**	**16**	**54**	**36**	**100.00**	**18.52**	**0.35**	**-**	**0.43**	**0.27**	**-**	**0.19**	**1.79**	**0.12**	**6.99**	**0.04**	**0.04**	**0.04**	**0.89**	**0.78**	**2.33**	**0.16**	**0.62**	**2.10**	**1.40**
國立	計	1,893	331	7	-	12	12	-	12	25	4	76	2	-	-	5	15	116	-	7	9	29	100.00	17.49	0.37	-	0.63	0.63	-	0.63	1.32	0.21	4.01	0.11	-	-	0.26	0.79	6.13	-	0.37	0.48	1.53
	男	978	180	3	-	8	8	-	10	9	4	20	2	-	-	4	4	87	-	1	1	19	100.00	18.40	0.31	-	0.82	0.82	-	1.02	0.92	0.41	2.04	0.20	-	-	0.41	0.41	8.90	-	0.10	0.10	1.94
	女	915	151	4	-	4	4	-	2	16	-	56	-	-	-	1	11	29	-	6	8	10	100.00	16.50	0.44	-	0.44	0.44	-	0.22	1.75	-	6.12	-	-	-	0.11	1.20	3.17	-	0.66	0.87	1.09
縣市立	計	1,308	102	2	-	5	-	-	3	2	2	29	-	-	-	1	3	30	-	2	2	21	100.00	7.80	0.15	-	0.38	-	-	0.23	0.15	0.15	2.22	-	-	-	0.08	0.23	2.29	-	0.15	0.15	1.61
	男	637	69	2	-	2	-	-	2	2	2	14	-	-	-	1	1	25	-	-	2	16	100.00	10.83	0.31	-	0.31	-	-	0.31	0.31	0.31	2.20	-	-	-	0.16	0.16	3.92	-	-	0.31	2.51
	女	671	33	-	-	3	-	-	1	-	-	15	-	-	-	-	2	5	-	2	-	5	100.00	4.92	-	-	0.45	-	-	0.15	-	-	2.24	-	-	-	-	0.30	0.75	-	0.30	-	0.75
私立	計	2,031	631	15	1	23	5	-	40	56	24	183	1	2	1	43	12	113	4	8	57	43	100.00	31.07	0.74	0.05	1.13	0.25	-	1.97	2.76	1.18	9.01	0.05	0.10	0.05	2.12	0.59	5.56	0.20	0.39	2.81	2.12
	男	1,042	338	10	1	19	2	-	38	26	21	74	-	1	-	21	5	87	-	-	11	22	100.00	32.44	0.96	0.10	1.82	0.19	-	3.65	2.50	2.02	7.10	-	0.10	-	2.02	0.48	8.35	-	-	1.06	2.11
	女	989	293	5	-	4	3	-	2	30	3	109	1	1	1	22	7	26	4	8	46	21	100.00	29.63	0.51	-	0.40	0.30	-	0.20	3.03	0.30	11.02	0.10	0.10	0.10	2.22	0.71	2.63	0.40	0.81	4.65	2.12
普通科	**計**	**1,972**	**119**	**-**	**-**	**1**	**-**	**-**	**5**	**2**	**2**	**14**	**-**	**-**	**-**	**4**	**2**	**67**	**-**	**2**	**4**	**16**	**100.00**	**6.03**	**-**	**-**	**0.05**	**-**	**-**	**0.25**	**0.10**	**0.10**	**0.71**	**-**	**-**	**-**	**0.20**	**0.10**	**3.40**	**-**	**0.10**	**0.20**	**0.81**
	男	**993**	**97**	**-**	**-**	**-**	**-**	**-**	**4**	**2**	**2**	**13**	**-**	**-**	**-**	**4**	**1**	**55**	**-**	**-**	**2**	**14**	**100.00**	**9.77**	**-**	**-**	**-**	**-**	**-**	**0.40**	**0.20**	**0.20**	**1.31**	**-**	**-**	**-**	**0.40**	**0.10**	**5.54**	**-**	**-**	**0.20**	**1.41**
	女	**979**	**22**	**-**	**-**	**1**	**-**	**-**	**1**	**-**	**-**	**1**	**-**	**-**	**-**	**-**	**1**	**12**	**-**	**2**	**2**	**2**	**100.00**	**2.25**	**-**	**-**	**0.10**	**-**	**-**	**0.10**	**-**	**-**	**0.10**	**-**	**-**	**-**	**-**	**0.10**	**1.23**	**-**	**0.20**	**0.20**	**0.20**
國立	計	717	36	-	-	-	-	-	4	1	-	3	-	-	-	-	-	23	-	1	1	3	100.00	5.02	-	-	-	-	-	0.56	0.14	-	0.42	-	-	-	-	-	3.21	-	0.14	0.14	0.42
	男	367	27	-	-	-	-	-	3	1	-	2	-	-	-	-	-	18	-	-	-	3	100.00	7.36	-	-	-	-	-	0.82	0.27	-	0.54	-	-	-	-	-	4.90	-	-	-	0.82
	女	350	9	-	-	-	-	-	1	-	-	1	-	-	-	-	-	5	-	1	1	-	100.00	2.57	-	-	-	-	-	0.29	-	-	0.29	-	-	-	-	-	1.43	-	0.29	0.29	-
縣市立	計	953	47	-	-	1	-	-	-	1	-	8	-	-	-	-	1	20	-	1	2	13	100.00	4.93	-	-	0.10	-	-	-	0.10	-	0.84	-	-	-	-	0.10	2.10	-	0.10	0.21	1.36
	男	458	39	-	-	-	-	-	-	1	-	8	-	-	-	-	-	17	-	-	2	11	100.00	8.52	-	-	-	-	-	-	0.22	-	1.75	-	-	-	-	-	3.71	-	-	0.44	2.40
	女	495	8	-	-	1	-	-	-	-	-	-	-	-	-	-	1	3	-	1	-	2	100.00	1.62	-	-	0.20	-	-	-	-	-	-	-	-	-	-	0.20	0.61	-	0.20	-	0.40
私立	計	302	36	-	-	-	-	-	1	-	2	3	-	-	-	4	1	24	-	-	1	-	100.00	11.92	-	-	-	-	-	0.33	-	0.66	0.99	-	-	-	1.32	0.33	7.95	-	-	0.33	-
	男	168	31	-	-	-	-	-	1	-	2	3	-	-	-	4	1	20	-	-	-	-	100.00	18.45	-	-	-	-	-	0.60	-	1.19	1.79	-	-	-	2.38	0.60	11.90	-	-	-	-
	女	134	5	-	-	-	-	-	-	-	-	-	-	-	-	-	-	4	-	-	1	-	100.00	3.73	-	-	-	-	-	-	-	-	-	-	-	-	-	-	2.99	-	-	0.75	-
專業群科	**計**	**2,131**	**480**	**9**	**-**	**18**	**11**	**-**	**22**	**31**	**10**	**138**	**1**	**1**	**-**	**25**	**14**	**129**	**1**	**3**	**31**	**36**	**100.00**	**22.52**	**0.42**	**-**	**0.84**	**0.52**	**-**	**1.03**	**1.45**	**0.47**	**6.48**	**0.05**	**0.05**	**-**	**1.17**	**0.66**	**6.05**	**0.05**	**0.14**	**1.45**	**1.69**
	男	**1,106**	**268**	**6**	**-**	**14**	**8**	**-**	**20**	**14**	**10**	**45**	**1**	**-**	**-**	**14**	**6**	**99**	**-**	**-**	**5**	**26**	**100.00**	**24.23**	**0.54**	**-**	**1.27**	**0.72**	**-**	**1.81**	**1.27**	**0.90**	**4.07**	**0.09**	**-**	**-**	**1.27**	**0.54**	**8.95**	**-**	**-**	**0.45**	**2.35**
	女	**1,025**	**212**	**3**	**-**	**4**	**3**	**-**	**2**	**17**	**-**	**93**	**-**	**1**	**-**	**11**	**8**	**30**	**1**	**3**	**26**	**10**	**100.00**	**20.68**	**0.29**	**-**	**0.39**	**0.29**	**-**	**0.20**	**1.66**	**-**	**9.07**	**-**	**0.10**	**-**	**1.07**	**0.78**	**2.93**	**0.10**	**0.29**	**2.54**	**0.98**
國立	計	823	214	6	-	9	11	-	5	13	2	57	1	-	-	2	11	78	-	1	4	14	100.00	26.00	0.73	-	1.09	1.34	-	0.61	1.58	0.24	6.93	0.12	-	-	0.24	1.34	9.48	-	0.12	0.49	1.70
	男	447	119	3	-	7	8	-	4	5	2	14	1	-	-	2	4	58	-	-	-	11	100.00	26.62	0.67	-	1.57	1.79	-	0.89	1.12	0.45	3.13	0.22	-	-	0.45	0.89	12.98	-	-	-	2.46
	女	376	95	3	-	2	3	-	1	8	-	43	-	-	-	-	7	20	-	1	4	3	100.00	25.27	0.80	-	0.53	0.80	-	0.27	2.13	-	11.44	-	-	-	-	1.86	5.32	-	0.27	1.06	0.80
縣市立	計	273	21	2	-	3	-	-	-	1	2	7	-	-	-	1	1	-	-	-	-	4	100.00	7.69	0.73	-	1.10	-	-	-	0.37	0.73	2.56	-	-	-	0.37	0.37	-	-	-	-	1.47
	男	136	15	2	-	1	-	-	-	1	2	4	-	-	-	1	1	-	-	-	-	3	100.00	11.03	1.47	-	0.74	-	-	-	0.74	1.47	2.94	-	-	-	0.74	0.74	-	-	-	-	2.21
	女	137	6	-	-	2	-	-	-	-	-	3	-	-	-	-	-	-	-	-	-	1	100.00	4.38	-	-	1.46	-	-	-	-	-	2.19	-	-	-	-	-	-	-	-	-	0.73
私立	計	1,035	245	1	-	6	-	-	17	17	6	74	-	1	-	22	2	51	1	2	27	18	100.00	23.67	0.10	-	0.58	-	-	1.64	1.64	0.58	7.15	-	0.10	-	2.13	0.19	4.93	0.10	0.19	2.61	1.74
	男	523	134	1	-	6	-	-	16	8	6	27	-	-	-	11	1	41	-	-	5	12	100.00	25.62	0.19	-	1.15	-	-	3.06	1.53	1.15	5.16	-	-	-	2.10	0.19	7.84	-	-	0.96	2.29
	女	512	111	-	-	-	-	-	1	9	-	47	-	1	-	11	1	10	1	2	22	6	100.00	21.68	-	-	-	-	-	0.20	1.76	-	9.18	-	0.20	-	2.15	0.20	1.95	0.20	0.39	4.30	1.17
綜合高中	**計**	**442**	**80**	**1**	**1**	**2**	**2**	**-**	**1**	**7**	**-**	**18**	**-**	**-**	**-**	**3**	**4**	**28**	**2**	**1**	**3**	**7**	**100.00**	**18.10**	**0.23**	**0.23**	**0.45**	**0.45**	**-**	**0.23**	**1.58**	**-**	**4.07**	**-**	**-**	**-**	**0.68**	**0.90**	**6.33**	**0.45**	**0.23**	**0.68**	**1.58**
	男	**217**	**35**	**-**	**1**	**2**	**1**	**-**	**1**	**1**	**-**	**3**	**-**	**-**	**-**	**3**	**1**	**18**	**-**	**1**	**2**	**1**	**100.00**	**16.13**	**-**	**0.46**	**0.92**	**0.46**	**-**	**0.46**	**0.46**	**-**	**1.38**	**-**	**-**	**-**	**1.38**	**0.46**	**8.29**	**-**	**0.46**	**0.92**	**0.46**
	女	**225**	**45**	**1**	**-**	**-**	**1**	**-**	**-**	**6**	**-**	**15**	**-**	**-**	**-**	**-**	**3**	**10**	**2**	**-**	**1**	**6**	**100.00**	**20.00**	**0.44**	**-**	**-**	**0.44**	**-**	**-**	**2.67**	**-**	**6.67**	**-**	**-**	**-**	**-**	**1.33**	**4.44**	**0.89**	**-**	**0.44**	**2.67**
國立	計	214	14	-	-	-	-	-	-	2	-	1	-	-	-	-	2	5	-	1	1	2	100.00	6.54	-	-	-	-	-	-	0.93	-	0.47	-	-	-	-	0.93	2.34	-	0.47	0.47	0.93
	男	90	6	-	-	-	-	-	-	1	-	-	-	-	-	-	-	4	-	1	-	-	100.00	6.67	-	-	-	-	-	-	1.11	-	-	-	-	-	-	-	4.44	-	1.11	-	-
	女	124	8	-	-	-	-	-	-	1	-	1	-	-	-	-	2	1	-	-	1	2	100.00	6.45	-	-	-	-	-	-	0.81	-	0.81	-	-	-	-	1.61	0.81	-	-	0.81	1.61
縣市立	計	50	19	-	-	-	-	-	1	-	-	8	-	-	-	-	1	7	-	-	-	2	100.00	38.00	-	-	-	-	-	2.00	-	-	16.00	-	-	-	-	2.00	14.00	-	-	-	4.00
	男	26	9	-	-	-	-	-	1	-	-	2	-	-	-	-	-	5	-	-	-	1	100.00	34.62	-	-	-	-	-	3.85	-	-	7.69	-	-	-	-	-	19.23	-	-	-	3.85
	女	24	10	-	-	-	-	-	-	-	-	6	-	-	-	-	1	2	-	-	-	1	100.00	41.67	-	-	-	-	-	-	-	-	25.00	-	-	-	-	4.17	8.33	-	-	-	4.17
私立	計	178	47	1	1	2	2	-	-	5	-	9	-	-	-	3	1	16	2	-	2	3	100.00	26.40	0.56	0.56	1.12	1.12	-	-	2.81	-	5.06	-	-	-	1.69	0.56	8.99	1.12	-	1.12	1.69
	男	101	20	-	1	2	1	-	-	-	-	1	-	-	-	3	1	9	-	-	2	-	100.00	19.80	-	0.99	1.98	0.99	-	-	-	-	0.99	-	-	-	2.97	0.99	8.91	-	-	1.98	-
	女	77	27	1	-	-	1	-	-	5	-	8	-	-	-	-	-	7	2	-	-	3	100.00	35.06	1.30	-	-	1.30	-	-	6.49	-	10.39	-	-	-	-	-	9.09	2.60	-	-	3.90
實用技能學程	**計**	**277**	**100**	**3**	**-**	**2**	**-**	**-**	**8**	**7**	**3**	**43**	**1**	**-**	**-**	**3**	**2**	**16**	**-**	**-**	**5**	**7**	**100.00**	**36.10**	**1.08**	**-**	**0.72**	**-**	**-**	**2.89**	**2.53**	**1.08**	**15.52**	**0.36**	**-**	**-**	**1.08**	**0.72**	**5.78**	**-**	**-**	**1.81**	**2.53**
	男	**146**	**56**	**3**	**-**	**2**	**-**	**-**	**7**	**3**	**1**	**23**	**1**	**-**	**-**	**2**	**-**	**12**	**-**	**-**	**-**	**2**	**100.00**	**38.36**	**2.05**	**-**	**1.37**	**-**	**-**	**4.79**	**2.05**	**0.68**	**15.75**	**0.68**	**-**	**-**	**1.37**	**-**	**8.22**	**-**	**-**	**-**	**1.37**
	女	**131**	**44**	**-**	**-**	**-**	**-**	**-**	**1**	**4**	**2**	**20**	**-**	**-**	**-**	**1**	**2**	**4**	**-**	**-**	**5**	**5**	**100.00**	**33.59**	**-**	**-**	**-**	**-**	**-**	**0.76**	**3.05**	**1.53**	**15.27**	**-**	**-**	**-**	**0.76**	**1.53**	**3.05**	**-**	**-**	**3.82**	**3.82**
國立	計	34	11	-	-	-	-	-	1	-	-	4	1	-	-	-	2	2	-	-	-	1	100.00	32.35	-	-	-	-	-	2.94	-	-	11.76	2.94	-	-	-	5.88	5.88	-	-	-	2.94
	男	16	5	-	-	-	-	-	1	-	-	2	1	-	-	-	-	1	-	-	-	-	100.00	31.25	-	-	-	-	-	6.25	-	-	12.50	6.25	-	-	-	-	6.25	-	-	-	-
	女	18	6	-	-	-	-	-	-	-	-	2	-	-	-	-	2	1	-	-	-	1	100.00	33.33	-	-	-	-	-	-	-	-	11.11	-	-	-	-	11.11	5.56	-	-	-	5.56
縣市立	計	2	-	-	-	-	-	-	-	-	-	-	-	-	-	-	-	-	-	-	-	-	100.00	-	-	-	-	-	-	-	-	-	-	-	-	-	-	-	-	-	-	-	-
	男	1	-	-	-	-	-	-	-	-	-	-	-	-	-	-	-	-	-	-	-	-	100.00	-	-	-	-	-	-	-	-	-	-	-	-	-	-	-	-	-	-	-	-
	女	1	-	-	-	-	-	-	-	-	-	-	-	-	-	-	-	-	-	-	-	-	100.00	-	-	-	-	-	-	-	-	-	-	-	-	-	-	-	-	-	-	-	-
私立	計	241	89	3	-	2	-	-	7	7	3	39	-	-	-	3	-	14	-	-	5	6	100.00	36.93	1.24	-	0.83	-	-	2.90	2.90	1.24	16.18	-	-	-	1.24	-	5.81	-	-	2.07	2.49
	男	129	51	3	-	2	-	-	6	3	1	21	-	-	-	2	-	11	-	-	-	2	100.00	39.53	2.33	-	1.55	-	-	4.65	2.33	0.78	16.28	-	-	-	1.55	-	8.53	-	-	-	1.55
	女	112	38	-	-	-	-	-	1	4	2	18	-	-	-	1	-	3	-	-	5	4	100.00	33.93	-	-	-	-	-	0.89	3.57	1.79	16.07	-	-	-	0.89	-	2.68	-	-	4.46	3.57
進修部	**計**	**410**	**285**	**11**	**-**	**17**	**4**	**-**	**19**	**36**	**15**	**75**	**1**	**1**	**1**	**14**	**8**	**19**	**1**	**11**	**25**	**27**	**100.00**	**69.51**	**2.68**	**-**	**4.15**	**0.98**	**-**	**4.63**	**8.78**	**3.66**	**18.29**	**0.24**	**0.24**	**0.24**	**3.41**	**1.95**	**4.63**	**0.24**	**2.68**	**6.10**	**6.59**
	男	**195**	**131**	**6**	**-**	**11**	**1**	**-**	**18**	**17**	**14**	**24**	**-**	**1**	**-**	**3**	**2**	**15**	**-**	**-**	**5**	**14**	**100.00**	**67.18**	**3.08**	**-**	**5.64**	**0.51**	**-**	**9.23**	**8.72**	**7.18**	**12.31**	**-**	**0.51**	**-**	**1.54**	**1.03**	**7.69**	**-**	**-**	**2.56**	**7.18**
	女	**215**	**154**	**5**	**-**	**6**	**3**	**-**	**1**	**19**	**1**	**51**	**1**	**-**	**1**	**11**	**6**	**4**	**1**	**11**	**20**	**13**	**100.00**	**71.63**	**2.33**	**-**	**2.79**	**1.40**	**-**	**0.47**	**8.84**	**0.47**	**23.72**	**0.47**	**-**	**0.47**	**5.12**	**2.79**	**1.86**	**0.47**	**5.12**	**9.30**	**6.05**
國立	計	105	56	1	-	3	1	-	2	9	2	11	-	-	-	3	-	8	-	4	3	9	100.00	53.33	0.95	-	2.86	0.95	-	1.90	8.57	1.90	10.48	-	-	-	2.86	-	7.62	-	3.81	2.86	8.57
	男	58	23	-	-	1	-	-	2	2	2	2	-	-	-	2	-	6	-	-	1	5	100.00	39.66	-	-	1.72	-	-	3.45	3.45	3.45	3.45	-	-	-	3.45	-	10.34	-	-	1.72	8.62
	女	47	33	1	-	2	1	-	-	7	-	9	-	-	-	1	-	2	-	4	2	4	100.00	70.21	2.13	-	4.26	2.13	-	-	14.89	-	19.15	-	-	-	2.13	-	4.26	-	8.51	4.26	8.51
縣市立	計	30	15	-	-	1	-	-	2	-	-	6	-	-	-	-	-	3	-	1	-	2	100.00	50.00	-	-	3.33	-	-	6.67	-	-	20.00	-	-	-	-	-	10.00	-	3.33	-	6.67
	男	16	6	-	-	1	-	-	1	-	-	-	-	-	-	-	-	3	-	-	-	1	100.00	37.50	-	-	6.25	-	-	6.25	-	-	-	-	-	-	-	-	18.75	-	-	-	6.25
	女	14	9	-	-	-	-	-	1	-	-	6	-	-	-	-	-	-	-	1	-	1	100.00	64.29	-	-	-	-	-	7.14	-	-	42.86	-	-	-	-	-	-	-	7.14	-	7.14
私立	計	275	214	10	-	13	3	-	15	27	13	58	1	1	1	11	8	8	1	6	22	16	100.00	77.82	3.64	-	4.73	1.09	-	5.45	9.82	4.73	21.09	0.36	0.36	0.36	4.00	2.91	2.91	0.36	2.18	8.00	5.82
	男	121	102	6	-	9	1	-	15	15	12	22	-	1	-	1	2	6	-	-	4	8	100.00	84.30	4.96	-	7.44	0.83	-	12.40	12.40	9.92	18.18	-	0.83	-	0.83	1.65	4.96	-	-	3.31	6.61
	女	154	112	4	-	4	2	-	-	12	1	36	1	-	1	10	6	2	1	6	18	8	100.00	72.73	2.60	-	2.60	1.30	-	-	7.79	0.65	23.38	0.65	-	0.65	6.49	3.90	1.30	0.65	3.90	11.69	5.19

說明：1. 本表依高級中等學校應屆畢業生升學就業概況調查資料計算。

2. 本表含特教學校附設普通科、實用技能學程及大專校院附設職業類科原住民畢業生資料；本表含進修部資料。

表2-2-3 高級中等學校原住民畢業生未升學未就業情況－按設立別分

111學年度 SY 2022-2023

單位：人；%

		人數									比率								
		畢業生總計	未升學未就業 計	正在接受職業訓練	正在軍中服役	需要工作而未找到	補習或準備升學	健康不良在家休養	準備出國	其他	畢業生總計	未升學未就業 計	正在接受職業訓練	正在軍中服役	需要工作而未找到	補習或準備升學	健康不良在家休養	準備出國	其他
總計	**計**	**5,232**	**317**	**28**	**83**	**104**	**60**	**11**	**4**	**27**	**100.00**	**6.06**	**0.54**	**1.59**	**1.99**	**1.15**	**0.21**	**0.08**	**0.52**
	男	**2,657**	**207**	**12**	**83**	**64**	**33**	**3**	**3**	**9**	**100.00**	**7.79**	**0.45**	**3.12**	**2.41**	**1.24**	**0.11**	**0.11**	**0.34**
	女	**2,575**	**110**	**16**	**-**	**40**	**27**	**8**	**1**	**18**	**100.00**	**4.27**	**0.62**	**-**	**1.55**	**1.05**	**0.31**	**0.04**	**0.70**
國立	計	1,893	93	7	16	36	25	5	-	4	100.00	4.91	0.37	0.85	1.90	1.32	0.26	-	0.21
	男	978	62	3	16	26	13	2	-	2	100.00	6.34	0.31	1.64	2.66	1.33	0.20	-	0.20
	女	915	31	4	-	10	12	3	-	2	100.00	3.39	0.44	-	1.09	1.31	0.33	-	0.22
縣市立	計	1,308	60	4	17	9	23	1	-	6	100.00	4.59	0.31	1.30	0.69	1.76	0.08	-	0.46
	男	637	39	-	17	4	16	-	-	2	100.00	6.12	-	2.67	0.63	2.51	-	-	0.31
	女	671	21	4	-	5	7	1	-	4	100.00	3.13	0.60	-	0.75	1.04	0.15	-	0.60
私立	計	2,031	164	17	50	59	12	5	4	17	100.00	8.07	0.84	2.46	2.90	0.59	0.25	0.20	0.84
	男	1,042	106	9	50	34	4	1	3	5	100.00	10.17	0.86	4.80	3.26	0.38	0.10	0.29	0.48
	女	989	58	8	-	25	8	4	1	12	100.00	5.86	0.81	-	2.53	0.81	0.40	0.10	1.21
普通科	**計**	**1,972**	**71**	**6**	**14**	**8**	**37**	**2**	**-**	**4**	**100.00**	**3.60**	**0.30**	**0.71**	**0.41**	**1.88**	**0.10**	**-**	**0.20**
	男	**993**	**48**	**2**	**14**	**4**	**24**	**-**	**-**	**4**	**100.00**	**4.83**	**0.20**	**1.41**	**0.40**	**2.42**	**-**	**-**	**0.40**
	女	**979**	**23**	**4**	**-**	**4**	**13**	**2**	**-**	**-**	**100.00**	**2.35**	**0.41**	**-**	**0.41**	**1.33**	**0.20**	**-**	**-**
國立	計	717	27	3	4	4	14	1	-	1	100.00	3.77	0.42	0.56	0.56	1.95	0.14	-	0.14
	男	367	17	2	4	1	9	-	-	1	100.00	4.63	0.54	1.09	0.27	2.45	-	-	0.27
	女	350	10	1	-	3	5	1	-	-	100.00	2.86	0.29	-	0.86	1.43	0.29	-	-
縣市立	計	953	33	2	9	1	20	-	-	1	100.00	3.46	0.21	0.94	0.10	2.10	-	-	0.10
	男	458	24	-	9	1	13	-	-	1	100.00	5.24	-	1.97	0.22	2.84	-	-	0.22
	女	495	9	2	-	-	7	-	-	-	100.00	1.82	0.40	-	-	1.41	-	-	-
私立	計	302	11	1	1	3	3	1	-	2	100.00	3.64	0.33	0.33	0.99	0.99	0.33	-	0.66
	男	168	7	-	1	2	2	-	-	2	100.00	4.17	-	0.60	1.19	1.19	-	-	1.19
	女	134	4	1	-	1	1	1	-	-	100.00	2.99	0.75	-	0.75	0.75	0.75	-	-
專業群科	**計**	**2,131**	**154**	**14**	**45**	**65**	**11**	**7**	**3**	**9**	**100.00**	**7.23**	**0.66**	**2.11**	**3.05**	**0.52**	**0.33**	**0.14**	**0.42**
	男	**1,106**	**104**	**5**	**45**	**43**	**6**	**2**	**2**	**1**	**100.00**	**9.40**	**0.45**	**4.07**	**3.89**	**0.54**	**0.18**	**0.18**	**0.09**
	女	**1,025**	**50**	**9**	**-**	**22**	**5**	**5**	**1**	**8**	**100.00**	**4.88**	**0.88**	**-**	**2.15**	**0.49**	**0.49**	**0.10**	**0.78**
國立	計	823	49	3	12	27	2	4	-	1	100.00	5.95	0.36	1.46	3.28	0.24	0.49	-	0.12
	男	447	38	1	12	21	2	2	-	-	100.00	8.50	0.22	2.68	4.70	0.45	0.45	-	-
	女	376	11	2	-	6	-	2	-	1	100.00	2.93	0.53	-	1.60	-	0.53	-	0.27
縣市立	計	273	18	2	3	4	3	1	-	5	100.00	6.59	0.73	1.10	1.47	1.10	0.37	-	1.83
	男	136	8	-	3	1	3	-	-	1	100.00	5.88	-	2.21	0.74	2.21	-	-	0.74
	女	137	10	2	-	3	-	1	-	4	100.00	7.30	1.46	-	2.19	-	0.73	-	2.92
私立	計	1,035	87	9	30	34	6	2	3	3	100.00	8.41	0.87	2.90	3.29	0.58	0.19	0.29	0.29
	男	523	58	4	30	21	1	-	2	-	100.00	11.09	0.76	5.74	4.02	0.19	-	0.38	-
	女	512	29	5	-	13	5	2	1	3	100.00	5.66	0.98	-	2.54	0.98	0.39	0.20	0.59
綜合高中	**計**	**442**	**29**	**-**	**10**	**8**	**10**	**-**	**-**	**1**	**100.00**	**6.56**	**-**	**2.26**	**1.81**	**2.26**	**-**	**-**	**0.23**
	男	**217**	**19**	**-**	**10**	**7**	**2**	**-**	**-**	**-**	**100.00**	**8.76**	**-**	**4.61**	**3.23**	**0.92**	**-**	**-**	**-**
	女	**225**	**10**	**-**	**-**	**1**	**8**	**-**	**-**	**1**	**100.00**	**4.44**	**-**	**-**	**0.44**	**3.56**	**-**	**-**	**0.44**
國立	計	214	9	-	-	2	7	-	-	-	100.00	4.21	-	-	0.93	3.27	-	-	-
	男	90	3	-	-	2	1	-	-	-	100.00	3.33	-	-	2.22	1.11	-	-	-
	女	124	6	-	-	-	6	-	-	-	100.00	4.84	-	-	-	4.84	-	-	-
縣市立	計	50	2	-	-	2	-	-	-	-	100.00	4.00	-	-	4.00	-	-	-	-
	男	26	1	-	-	1	-	-	-	-	100.00	3.85	-	-	3.85	-	-	-	-
	女	24	1	-	-	1	-	-	-	-	100.00	4.17	-	-	4.17	-	-	-	-
私立	計	178	18	-	10	4	3	-	-	1	100.00	10.11	-	5.62	2.25	1.69	-	-	0.56
	男	101	15	-	10	4	1	-	-	-	100.00	14.85	-	9.90	3.96	0.99	-	-	-
	女	77	3	-	-	-	2	-	-	1	100.00	3.90	-	-	-	2.60	-	-	1.30
實用技能學程	**計**	**277**	**29**	**4**	**9**	**13**	**-**	**2**	**1**	**-**	**100.00**	**10.47**	**1.44**	**3.25**	**4.69**	**-**	**0.72**	**0.36**	**-**
	男	**146**	**19**	**2**	**9**	**6**	**-**	**1**	**1**	**-**	**100.00**	**13.01**	**1.37**	**6.16**	**4.11**	**-**	**0.68**	**0.68**	**-**
	女	**131**	**10**	**2**	**-**	**7**	**-**	**1**	**-**	**-**	**100.00**	**7.63**	**1.53**	**-**	**5.34**	**-**	**0.76**	**-**	**-**
國立	計	34	2	-	-	2	-	-	-	-	100.00	5.88	-	-	5.88	-	-	-	-
	男	16	1	-	-	1	-	-	-	-	100.00	6.25	-	-	6.25	-	-	-	-
	女	18	1	-	-	1	-	-	-	-	100.00	5.56	-	-	5.56	-	-	-	-
縣市立	計	2	-	-	-	-	-	-	-	-	100.00	-	-	-	-	-	-	-	-
	男	1	-	-	-	-	-	-	-	-	100.00	-	-	-	-	-	-	-	-
	女	1	-	-	-	-	-	-	-	-	100.00	-	-	-	-	-	-	-	-
私立	計	241	27	4	9	11	-	2	1	-	100.00	11.20	1.66	3.73	4.56	-	0.83	0.41	-
	男	129	18	2	9	5	-	1	1	-	100.00	13.95	1.55	6.98	3.88	-	0.78	0.78	-
	女	112	9	2	-	6	-	1	-	-	100.00	8.04	1.79	-	5.36	-	0.89	-	-
進修部	**計**	**410**	**34**	**4**	**5**	**10**	**2**	**-**	**-**	**13**	**100.00**	**8.29**	**0.98**	**1.22**	**2.44**	**0.49**	**-**	**-**	**3.17**
	男	**195**	**17**	**3**	**5**	**4**	**1**	**-**	**-**	**4**	**100.00**	**8.72**	**1.54**	**2.56**	**2.05**	**0.51**	**-**	**-**	**2.05**
	女	**215**	**17**	**1**	**-**	**6**	**1**	**-**	**-**	**9**	**100.00**	**7.91**	**0.47**	**-**	**2.79**	**0.47**	**-**	**-**	**4.19**
國立	計	105	6	1	-	1	2	-	-	2	100.00	5.71	0.95	-	0.95	1.90	-	-	1.90
	男	58	3	-	-	1	1	-	-	1	100.00	5.17	-	-	1.72	1.72	-	-	1.72
	女	47	3	1	-	-	1	-	-	1	100.00	6.38	2.13	-	-	2.13	-	-	2.13
縣市立	計	30	7	-	5	2	-	-	-	-	100.00	23.33	-	16.67	6.67	-	-	-	-
	男	16	6	-	5	1	-	-	-	-	100.00	37.50	-	31.25	6.25	-	-	-	-
	女	14	1	-	-	1	-	-	-	-	100.00	7.14	-	-	7.14	-	-	-	-
私立	計	275	21	3	-	7	-	-	-	11	100.00	7.64	1.09	-	2.55	-	-	-	4.00
	男	121	8	3	-	2	-	-	-	3	100.00	6.61	2.48	-	1.65	-	-	-	2.48
	女	154	13	-	-	5	-	-	-	8	100.00	8.44	-	-	3.25	-	-	-	5.19

說明：1. 本表依高級中等學校應屆畢業生升學就業概況調查資料計算。

2. 本表含特教學校附設普通科、實用技能學程及大專校院附設職業類科原住民畢業生資料；本表含進修部資料。

表2-2-4 高級中等學校原住民畢業生其他情況－按設立別分
111學年度 SY 2022-2023

單位：人；%

		人數					比率				
		畢業生總計	其他情況計	遷居國外	死亡	無法聯繫或不詳	畢業生總計	其他情況計	遷居國外	死亡	無法聯繫或不詳
總計	**計**	**5,232**	**47**	**-**	**3**	**44**	**100.00**	**0.90**	**-**	**0.06**	**0.84**
	男	**2,657**	**24**	**-**	**2**	**22**	**100.00**	**0.90**	**-**	**0.08**	**0.83**
	女	**2,575**	**23**	**-**	**1**	**22**	**100.00**	**0.89**	**-**	**0.04**	**0.85**
國立	計	1,893	22	-	1	21	100.00	1.16	-	0.05	1.11
	男	978	11	-	-	11	100.00	1.12	-	-	1.12
	女	915	11	-	1	10	100.00	1.20	-	0.11	1.09
縣市立	計	1,308	7	-	-	7	100.00	0.54	-	-	0.54
	男	637	5	-	-	5	100.00	0.78	-	-	0.78
	女	671	2	-	-	2	100.00	0.30	-	-	0.30
私立	計	2,031	18	-	2	16	100.00	0.89	-	0.10	0.79
	男	1,042	8	-	2	6	100.00	0.77	-	0.19	0.58
	女	989	10	-	-	10	100.00	1.01	-	-	1.01
普通科	**計**	**1,972**	**9**	**-**	**-**	**9**	**100.00**	**0.46**	**-**	**-**	**0.46**
	男	**993**	**7**	**-**	**-**	**7**	**100.00**	**0.70**	**-**	**-**	**0.70**
	女	**979**	**2**	**-**	**-**	**2**	**100.00**	**0.20**	**-**	**-**	**0.20**
國立	計	717	2	-	-	2	100.00	0.28	-	-	0.28
	男	367	2	-	-	2	100.00	0.54	-	-	0.54
	女	350	-	-	-	-	100.00	-	-	-	-
縣市立	計	953	6	-	-	6	100.00	0.63	-	-	0.63
	男	458	4	-	-	4	100.00	0.87	-	-	0.87
	女	495	2	-	-	2	100.00	0.40	-	-	0.40
私立	計	302	1	-	-	1	100.00	0.33	-	-	0.33
	男	168	1	-	-	1	100.00	0.60	-	-	0.60
	女	134	-	-	-	-	100.00	-	-	-	-
專業群科	**計**	**2,131**	**24**	**-**	**2**	**22**	**100.00**	**1.13**	**-**	**0.09**	**1.03**
	男	**1,106**	**9**	**-**	**2**	**7**	**100.00**	**0.81**	**-**	**0.18**	**0.63**
	女	**1,025**	**15**	**-**	**-**	**15**	**100.00**	**1.46**	**-**	**-**	**1.46**
國立	計	823	13	-	-	13	100.00	1.58	-	-	1.58
	男	447	5	-	-	5	100.00	1.12	-	-	1.12
	女	376	8	-	-	8	100.00	2.13	-	-	2.13
縣市立	計	273	1	-	-	1	100.00	0.37	-	-	0.37
	男	136	1	-	-	1	100.00	0.74	-	-	0.74
	女	137	-	-	-	-	100.00	-	-	-	-
私立	計	1,035	10	-	2	8	100.00	0.97	-	0.19	0.77
	男	523	3	-	2	1	100.00	0.57	-	0.38	0.19
	女	512	7	-	-	7	100.00	1.37	-	-	1.37
綜合高中	**計**	**442**	**4**	**-**	**1**	**3**	**100.00**	**0.90**	**-**	**0.23**	**0.68**
	男	**217**	**2**	**-**	**-**	**2**	**100.00**	**0.92**	**-**	**-**	**0.92**
	女	**225**	**2**	**-**	**1**	**1**	**100.00**	**0.89**	**-**	**0.44**	**0.44**
國立	計	214	3	-	1	2	100.00	1.40	-	0.47	0.93
	男	90	1	-	-	1	100.00	1.11	-	-	1.11
	女	124	2	-	1	1	100.00	1.61	-	0.81	0.81
縣市立	計	50	-	-	-	-	100.00	-	-	-	-
	男	26	-	-	-	-	100.00	-	-	-	-
	女	24	-	-	-	-	100.00	-	-	-	-
私立	計	178	1	-	-	1	100.00	0.56	-	-	0.56
	男	101	1	-	-	1	100.00	0.99	-	-	0.99
	女	77	-	-	-	-	100.00	-	-	-	-
實用技能學程	**計**	**277**	**5**	**-**	**-**	**5**	**100.00**	**1.81**	**-**	**-**	**1.81**
	男	**146**	**4**	**-**	**-**	**4**	**100.00**	**2.74**	**-**	**-**	**2.74**
	女	**131**	**1**	**-**	**-**	**1**	**100.00**	**0.76**	**-**	**-**	**0.76**
國立	計	34	4	-	-	4	100.00	11.76	-	-	11.76
	男	16	3	-	-	3	100.00	18.75	-	-	18.75
	女	18	1	-	-	1	100.00	5.56	-	-	5.56
縣市立	計	2	-	-	-	-	100.00	-	-	-	-
	男	1	-	-	-	-	100.00	-	-	-	-
	女	1	-	-	-	-	100.00	-	-	-	-
私立	計	241	1	-	-	1	100.00	0.41	-	-	0.41
	男	129	1	-	-	1	100.00	0.78	-	-	0.78
	女	112	-	-	-	-	100.00	-	-	-	-
進修部	**計**	**410**	**5**	**-**	**-**	**5**	**100.00**	**1.22**	**-**	**-**	**1.22**
	男	**195**	**2**	**-**	**-**	**2**	**100.00**	**1.03**	**-**	**-**	**1.03**
	女	**215**	**3**	**-**	**-**	**3**	**100.00**	**1.40**	**-**	**-**	**1.40**
國立	計	105	-	-	-	-	100.00	-	-	-	-
	男	58	-	-	-	-	100.00	-	-	-	-
	女	47	-	-	-	-	100.00	-	-	-	-
縣市立	計	30	-	-	-	-	100.00	-	-	-	-
	男	16	-	-	-	-	100.00	-	-	-	-
	女	14	-	-	-	-	100.00	-	-	-	-
私立	計	275	5	-	-	5	100.00	1.82	-	-	1.82
	男	121	2	-	-	2	100.00	1.65	-	-	1.65
	女	154	3	-	-	3	100.00	1.95	-	-	1.95

說明：1. 本表依高級中等學校應屆畢業生升學就業概況調查資料計算。
2. 本表含特教學校附設普通科、實用技能學程及大專校院附設職業類科原住民畢業生資料；本表含進修部資料。

表2-2-5 高級中等學校原住民畢業生升學情形－按縣市別分

111學年度 SY 2022-2023

單位：人；%

	人數															比率														
	畢業生總計	已升學計	公立大學日間部	公立大學進修學士班	私立大學日間部	私立大學進修學士班	公立二專日間部	公立二專進修(夜間)部	私立二專日間部	私立二專進修(夜間)部	警察大學	警察專科學校	軍事院校	赴國外、大陸就讀	其他學校	畢業生總計	已升學計	公立大學日間部	公立大學進修學士班	私立大學日間部	私立大學進修學士班	公立二專日間部	公立二專進修(夜間)部	私立二專日間部	私立二專進修(夜間)部	警察大學	警察專科學校	軍事院校	赴國外、大陸就讀	其他學校
總計	**5,232**	**3,804**	**1,624**	**74**	**1,822**	**132**	**9**	**9**	**3**	**11**	**4**	**30**	**78**	**6**	**2**	**100.00**	**72.71**	**31.04**	**1.41**	**34.82**	**2.52**	**0.17**	**0.17**	**0.06**	**0.21**	**0.08**	**0.57**	**1.49**	**0.11**	**0.04**
新北市	458	337	86	7	224	9	2	-	-	1	1	1	5	1	-	100.00	73.58	18.78	1.53	48.91	1.97	0.44	-	-	0.22	0.22	0.22	1.09	0.22	-
臺北市	394	320	166	2	141	8	-	-	-	1	-	-	2	-	-	100.00	81.22	42.13	0.51	35.79	2.03	-	-	-	0.25	-	-	0.51	-	-
桃園市	789	611	232	14	311	38	2	2	1	2	1	-	6	-	2	100.00	77.44	29.40	1.77	39.42	4.82	0.25	0.25	0.13	0.25	0.13	-	0.76	-	0.25
臺中市	497	367	161	22	152	17	1	1	-	1	1	5	6	-	-	100.00	73.84	32.39	4.43	30.58	3.42	0.20	0.20	-	0.20	0.20	1.01	1.21	-	-
臺南市	120	91	43	-	38	6	-	-	-	-	-	-	4	-	-	100.00	75.83	35.83	-	31.67	5.00	-	-	-	-	-	-	3.33	-	-
高雄市	459	310	132	6	144	15	-	-	1	6	-	1	5	-	-	100.00	67.54	28.76	1.31	31.37	3.27	-	-	0.22	1.31	-	0.22	1.09	-	-
宜蘭縣	142	98	47	-	45	-	-	-	-	-	-	4	2	-	-	100.00	69.01	33.10	-	31.69	-	-	-	-	-	-	2.82	1.41	-	-
新竹縣	129	66	29	-	31	5	-	-	-	-	-	-	1	-	-	100.00	51.16	22.48	-	24.03	3.88	-	-	-	-	-	-	0.78	-	-
苗栗縣	95	69	17	3	43	3	-	-	-	-	-	-	2	1	-	100.00	72.63	17.89	3.16	45.26	3.16	-	-	-	-	-	-	2.11	1.05	-
彰化縣	60	44	29	-	13	1	-	1	-	-	-	-	-	-	-	100.00	73.33	48.33	-	21.67	1.67	-	1.67	-	-	-	-	-	-	-
南投縣	178	121	57	5	48	8	-	-	-	-	-	2	1	-	-	100.00	67.98	32.02	2.81	26.97	4.49	-	-	-	-	-	1.12	0.56	-	-
雲林縣	46	27	14	-	12	1	-	-	-	-	-	-	-	-	-	100.00	58.70	30.43	-	26.09	2.17	-	-	-	-	-	-	-	-	-
嘉義縣	15	11	2	3	5	1	-	-	-	-	-	-	-	-	-	100.00	73.33	13.33	20.00	33.33	6.67	-	-	-	-	-	-	-	-	-
屏東縣	420	302	154	6	116	5	-	-	-	-	1	4	16	-	-	100.00	71.90	36.67	1.43	27.62	1.19	-	-	-	-	0.24	0.95	3.81	-	-
臺東縣	485	348	128	2	174	8	3	5	1	-	-	7	17	3	-	100.00	71.75	26.39	0.41	35.88	1.65	0.62	1.03	0.21	-	-	1.44	3.51	0.62	-
花蓮縣	719	502	247	2	232	5	1	-	-	-	-	6	8	1	-	100.00	69.82	34.35	0.28	32.27	0.70	0.14	-	-	-	-	0.83	1.11	0.14	-
澎湖縣	4	4	2	-	1	-	-	-	-	-	-	-	1	-	-	100.00	100.00	50.00	-	25.00	-	-	-	-	-	-	-	25.00	-	-
基隆市	60	50	20	-	28	-	-	-	-	-	-	-	2	-	-	100.00	83.33	33.33	-	46.67	-	-	-	-	-	-	-	3.33	-	-
新竹市	87	72	36	-	35	1	-	-	-	-	-	-	-	-	-	100.00	82.76	41.38	-	40.23	1.15	-	-	-	-	-	-	-	-	-
嘉義市	69	49	21	2	25	1	-	-	-	-	-	-	-	-	-	100.00	71.01	30.43	2.90	36.23	1.45	-	-	-	-	-	-	-	-	-
金門縣	5	4	-	-	4	-	-	-	-	-	-	-	-	-	-	100.00	80.00	-	-	80.00	-	-	-	-	-	-	-	-	-	-
連江縣	1	1	1	-	-	-	-	-	-	-	-	-	-	-	-	100.00	100.00	100.00	-	-	-	-	-	-	-	-	-	-	-	-
國立	**1,893**	**1,447**	**713**	**20**	**631**	**15**	**3**	**5**	**1**	**-**	**1**	**17**	**41**	**-**	**-**	**100.00**	**76.44**	**37.67**	**1.06**	**33.33**	**0.79**	**0.16**	**0.26**	**0.05**	**-**	**0.05**	**0.90**	**2.17**	**-**	**-**
新北市	11	10	2	-	8	-	-	-	-	-	-	-	-	-	-	100.00	90.91	18.18	-	72.73	-	-	-	-	-	-	-	-	-	-
臺北市	25	23	13	-	10	-	-	-	-	-	-	-	-	-	-	100.00	92.00	52.00	-	40.00	-	-	-	-	-	-	-	-	-	-
桃園市	60	55	27	-	26	1	-	-	-	-	1	-	-	-	-	100.00	91.67	45.00	-	43.33	1.67	-	-	-	-	1.67	-	-	-	-
臺中市	39	37	18	1	17	1	-	-	-	-	-	-	-	-	-	100.00	94.87	46.15	2.56	43.59	2.56	-	-	-	-	-	-	-	-	-
臺南市	77	58	33	-	21	3	-	-	-	-	-	-	1	-	-	100.00	75.32	42.86	-	27.27	3.90	-	-	-	-	-	-	1.30	-	-
高雄市	72	59	31	2	21	1	-	-	-	-	-	1	3	-	-	100.00	81.94	43.06	2.78	29.17	1.39	-	-	-	-	-	1.39	4.17	-	-
宜蘭縣	105	83	37	-	40	-	-	-	-	-	-	4	2	-	-	100.00	79.05	35.24	-	38.10	-	-	-	-	-	-	3.81	1.90	-	-
新竹縣	38	33	20	-	13	-	-	-	-	-	-	-	-	-	-	100.00	86.84	52.63	-	34.21	-	-	-	-	-	-	-	-	-	-
苗栗縣	51	39	14	3	21	-	-	-	-	-	-	-	1	-	-	100.00	76.47	27.45	5.88	41.18	-	-	-	-	-	-	-	1.96	-	-
彰化縣	48	35	27	-	7	-	-	1	-	-	-	-	-	-	-	100.00	72.92	56.25	-	14.58	-	-	2.08	-	-	-	-	-	-	-
南投縣	124	85	40	3	38	3	-	-	-	-	-	-	1	-	-	100.00	68.55	32.26	2.42	30.65	2.42	-	-	-	-	-	-	0.81	-	-
雲林縣	18	15	12	-	3	-	-	-	-	-	-	-	-	-	-	100.00	83.33	66.67	-	16.67	-	-	-	-	-	-	-	-	-	-
嘉義縣	5	5	1	2	2	-	-	-	-	-	-	-	-	-	-	100.00	100.00	20.00	40.00	40.00	-	-	-	-	-	-	-	-	-	-
屏東縣	246	192	108	5	64	2	-	-	-	-	-	2	11	-	-	100.00	78.05	43.90	2.03	26.02	0.81	-	-	-	-	-	0.81	4.47	-	-
臺東縣	407	296	115	2	148	2	2	4	1	-	-	7	15	-	-	100.00	72.73	28.26	0.49	36.36	0.49	0.49	0.98	0.25	-	-	1.72	3.69	-	-
花蓮縣	456	329	163	1	155	1	1	-	-	-	-	3	5	-	-	100.00	72.15	35.75	0.22	33.99	0.22	0.22	-	-	-	-	0.66	1.10	-	-
澎湖縣	4	4	2	-	1	-	-	-	-	-	-	-	1	-	-	100.00	100.00	50.00	-	25.00	-	-	-	-	-	-	-	25.00	-	-
基隆市	29	22	9	-	12	-	-	-	-	-	-	-	1	-	-	100.00	75.86	31.03	-	41.38	-	-	-	-	-	-	-	3.45	-	-
新竹市	41	39	30	-	9	-	-	-	-	-	-	-	-	-	-	100.00	95.12	73.17	-	21.95	-	-	-	-	-	-	-	-	-	-
嘉義市	31	23	10	1	11	1	-	-	-	-	-	-	-	-	-	100.00	74.19	32.26	3.23	35.48	3.23	-	-	-	-	-	-	-	-	-
金門縣	5	4	-	-	4	-	-	-	-	-	-	-	-	-	-	100.00	80.00	-	-	80.00	-	-	-	-	-	-	-	-	-	-
連江縣	1	1	1	-	-	-	-	-	-	-	-	-	-	-	-	100.00	100.00	100.00	-	-	-	-	-	-	-	-	-	-	-	-

表2-2-5 高級中等學校原住民畢業生升學情形－按縣市別分

111學年度 SY 2022-2023

單位：人；%

	人數																比率														
	畢業生總計	已升學計	公立大學日間部	公立大學進修學士班	私立大學日間部	私立大學進修學士班	公立二專日間部	公立二專進修(夜間)部	私立二專日間部	私立二專進修(夜間)部	警察大學	警察專科學校	軍事院校	赴國外、大陸就讀	其他學校	畢業生總計	已升學計	公立大學日間部	公立大學進修學士班	私立大學日間部	私立大學進修學士班	公立二專日間部	公立二專進修(夜間)部	私立二專日間部	私立二專進修(夜間)部	警察大學	警察專科學校	軍事院校	赴國外、大陸就讀	其他學校
縣市立	**1,308**	**1,139**	**633**	**20**	**447**	**10**	**2**	**-**	**-**	**1**	**2**	**9**	**14**	**-**	**1**	**100.00**	**87.08**	**48.39**	**1.53**	**34.17**	**0.76**	**0.15**	**-**	**-**	**0.08**	**0.15**	**0.69**	**1.07**	**-**	**0.08**
新北市	205	173	66	3	97	-	1	-	-	-	1	1	4	-	-	100.00	84.39	32.20	1.46	47.32	-	0.49	-	-	-	0.49	0.49	1.95	-	-
臺北市	220	212	135	2	72	1	-	-	-	-	-	-	2	-	-	100.00	96.36	61.36	0.91	32.73	0.45	-	-	-	-	-	-	0.91	-	-
桃園市	268	253	149	7	91	3	-	-	-	1	-	-	1	-	1	100.00	94.40	55.60	2.61	33.96	1.12	-	-	-	0.37	-	-	0.37	-	0.37
臺中市	233	198	115	6	66	4	1	-	-	-	1	4	1	-	-	100.00	84.98	49.36	2.58	28.33	1.72	0.43	-	-	-	0.43	1.72	0.43	-	-
臺南市	5	5	4	-	1	-	-	-	-	-	-	-	-	-	-	100.00	100.00	80.00	-	20.00	-	-	-	-	-	-	-	-	-	-
高雄市	155	133	73	-	57	2	-	-	-	-	-	-	1	-	-	100.00	85.81	47.10	-	36.77	1.29	-	-	-	-	-	-	0.65	-	-
宜蘭縣	33	11	9	-	2	-	-	-	-	-	-	-	-	-	-	100.00	33.33	27.27	-	6.06	-	-	-	-	-	-	-	-	-	-
新竹縣	6	6	3	-	3	-	-	-	-	-	-	-	-	-	-	100.00	100.00	50.00	-	50.00	-	-	-	-	-	-	-	-	-	-
苗栗縣	10	9	2	-	7	-	-	-	-	-	-	-	-	-	-	100.00	90.00	20.00	-	70.00	-	-	-	-	-	-	-	-	-	-
彰化縣	8	7	2	-	5	-	-	-	-	-	-	-	-	-	-	100.00	87.50	25.00	-	62.50	-	-	-	-	-	-	-	-	-	-
南投縣	10	10	8	-	-	-	-	-	-	-	-	2	-	-	-	100.00	100.00	80.00	-	-	-	-	-	-	-	-	20.00	-	-	-
雲林縣	9	3	1	-	2	-	-	-	-	-	-	-	-	-	-	100.00	33.33	11.11	-	22.22	-	-	-	-	-	-	-	-	-	-
嘉義縣	4	3	1	1	1	-	-	-	-	-	-	-	-	-	-	100.00	75.00	25.00	25.00	25.00	-	-	-	-	-	-	-	-	-	-
屏東縣	62	51	31	1	13	-	-	-	-	-	-	2	4	-	-	100.00	82.26	50.00	1.61	20.97	-	-	-	-	-	-	3.23	6.45	-	-
臺東縣	8	7	3	-	4	-	-	-	-	-	-	-	-	-	-	100.00	87.50	37.50	-	50.00	-	-	-	-	-	-	-	-	-	-
花蓮縣	40	27	18	-	9	-	-	-	-	-	-	-	-	-	-	100.00	67.50	45.00	-	22.50	-	-	-	-	-	-	-	-	-	-
澎湖縣	-	-	-	-	-	-	-	-	-	-	-	-	-	-	-	-	-	-	-	-	-	-	-	-	-	-	-	-	-	-
基隆市	18	18	8	-	9	-	-	-	-	-	-	-	1	-	-	100.00	100.00	44.44	-	50.00	-	-	-	-	-	-	-	5.56	-	-
新竹市	14	13	5	-	8	-	-	-	-	-	-	-	-	-	-	100.00	92.86	35.71	-	57.14	-	-	-	-	-	-	-	-	-	-
嘉義市	-	-	-	-	-	-	-	-	-	-	-	-	-	-	-	-	-	-	-	-	-	-	-	-	-	-	-	-	-	-
金門縣	-	-	-	-	-	-	-	-	-	-	-	-	-	-	-	-	-	-	-	-	-	-	-	-	-	-	-	-	-	-
連江縣	-	-	-	-	-	-	-	-	-	-	-	-	-	-	-	-	-	-	-	-	-	-	-	-	-	-	-	-	-	-
私立	**2,031**	**1,218**	**278**	**34**	**744**	**107**	**4**	**4**	**2**	**10**	**1**	**4**	**23**	**6**	**1**	**100.00**	**59.97**	**13.69**	**1.67**	**36.63**	**5.27**	**0.20**	**0.20**	**0.10**	**0.49**	**0.05**	**0.20**	**1.13**	**0.30**	**0.05**
新北市	242	154	18	4	119	9	1	-	-	1	-	-	1	1	-	100.00	63.64	7.44	1.65	49.17	3.72	0.41	-	-	0.41	-	-	0.41	0.41	-
臺北市	149	85	18	-	59	7	-	-	-	1	-	-	-	-	-	100.00	57.05	12.08	-	39.60	4.70	-	-	-	0.67	-	-	-	-	-
桃園市	461	303	56	7	194	34	2	2	1	1	-	-	5	-	1	100.00	65.73	12.15	1.52	42.08	7.38	0.43	0.43	0.22	0.22	-	-	1.08	-	0.22
臺中市	225	132	28	15	69	12	-	1	-	1	-	1	5	-	-	100.00	58.67	12.44	6.67	30.67	5.33	-	0.44	-	0.44	-	0.44	2.22	-	-
臺南市	38	28	6	-	16	3	-	-	-	-	-	-	3	-	-	100.00	73.68	15.79	-	42.11	7.89	-	-	-	-	-	-	7.89	-	-
高雄市	232	118	28	4	66	12	-	-	1	6	-	-	1	-	-	100.00	50.86	12.07	1.72	28.45	5.17	-	-	0.43	2.59	-	-	0.43	-	-
宜蘭縣	4	4	1	-	3	-	-	-	-	-	-	-	-	-	-	100.00	100.00	25.00	-	75.00	-	-	-	-	-	-	-	-	-	-
新竹縣	85	27	6	-	15	5	-	-	-	-	-	-	1	-	-	100.00	31.76	7.06	-	17.65	5.88	-	-	-	-	-	-	1.18	-	-
苗栗縣	34	21	1	-	15	3	-	-	-	-	-	-	1	1	-	100.00	61.76	2.94	-	44.12	8.82	-	-	-	-	-	-	2.94	2.94	-
彰化縣	4	2	-	-	1	1	-	-	-	-	-	-	-	-	-	100.00	50.00	-	-	25.00	25.00	-	-	-	-	-	-	-	-	-
南投縣	44	26	9	2	10	5	-	-	-	-	-	-	-	-	-	100.00	59.09	20.45	4.55	22.73	11.36	-	-	-	-	-	-	-	-	-
雲林縣	19	9	1	-	7	1	-	-	-	-	-	-	-	-	-	100.00	47.37	5.26	-	36.84	5.26	-	-	-	-	-	-	-	-	-
嘉義縣	6	3	-	-	2	1	-	-	-	-	-	-	-	-	-	100.00	50.00	-	-	33.33	16.67	-	-	-	-	-	-	-	-	-
屏東縣	112	59	15	-	39	3	-	-	-	-	1	-	1	-	-	100.00	52.68	13.39	-	34.82	2.68	-	-	-	-	0.89	-	0.89	-	-
臺東縣	70	45	10	-	22	6	1	1	-	-	-	-	2	3	-	100.00	64.29	14.29	-	31.43	8.57	1.43	1.43	-	-	-	-	2.86	4.29	-
花蓮縣	223	146	66	1	68	4	-	-	-	-	-	3	3	1	-	100.00	65.47	29.60	0.45	30.49	1.79	-	-	-	-	-	1.35	1.35	0.45	-
澎湖縣	-	-	-	-	-	-	-	-	-	-	-	-	-	-	-	-	-	-	-	-	-	-	-	-	-	-	-	-	-	-
基隆市	13	10	3	-	7	-	-	-	-	-	-	-	-	-	-	100.00	76.92	23.08	-	53.85	-	-	-	-	-	-	-	-	-	-
新竹市	32	20	1	-	18	1	-	-	-	-	-	-	-	-	-	100.00	62.50	3.13	-	56.25	3.13	-	-	-	-	-	-	-	-	-
嘉義市	38	26	11	1	14	-	-	-	-	-	-	-	-	-	-	100.00	68.42	28.95	2.63	36.84	-	-	-	-	-	-	-	-	-	-
金門縣	-	-	-	-	-	-	-	-	-	-	-	-	-	-	-	-	-	-	-	-	-	-	-	-	-	-	-	-	-	-
連江縣	-	-	-	-	-	-	-	-	-	-	-	-	-	-	-	-	-	-	-	-	-	-	-	-	-	-	-	-	-	-

說明：1. 本表依高級中等學校應屆畢業生升學就業概況調查資料計算。

2. 本表含特教學校附設普通科、實用技能學程及大專校院附設職業類科原住民畢業生資料；本表含進修部資料。

表2-2-5 高級中等學校(普通科)原住民畢業生升學情形－按縣市別分

111學年度 SY 2022-2023

單位：人；%

	人數															比率														
	畢業生總計	已升學計	公立大學日間部	公立大學進修學士班	私立大學日間部	私立大學進修學士班	公立二專日間部	公立二專進修(夜間)部	私立二專日間部	私立二專進修(夜間)部	警察大學	警察專科學校	軍事院校	赴國外、大陸就讀	其他學校	畢業生總計	已升學計	公立大學日間部	公立大學進修學士班	私立大學日間部	私立大學進修學士班	公立二專日間部	公立二專進修(夜間)部	私立二專日間部	私立二專進修(夜間)部	警察大學	警察專科學校	軍事院校	赴國外、大陸就讀	其他學校
普通科	**1,972**	**1,773**	**1,005**	**20**	**666**	**6**	**-**	**-**	**-**	**1**	**4**	**22**	**42**	**6**	**1**	**100.00**	**89.91**	**50.96**	**1.01**	**33.77**	**0.30**	**-**	**-**	**-**	**0.05**	**0.20**	**1.12**	**2.13**	**0.30**	**0.05**
新北市	170	158	67	-	83	1	-	-	-	-	1	1	4	1	-	100.00	92.94	39.41	-	48.82	0.59	-	-	-	-	0.59	0.59	2.35	0.59	-
臺北市	216	202	122	1	78	-	-	-	-	-	-	-	1	-	-	100.00	93.52	56.48	0.46	36.11	-	-	-	-	-	-	-	0.46	-	-
桃園市	263	251	141	6	97	2	-	-	-	1	1	-	2	-	1	100.00	95.44	53.61	2.28	36.88	0.76	-	-	-	0.38	0.38	-	0.76	-	0.38
臺中市	197	179	103	4	64	1	-	-	-	-	1	5	1	-	-	100.00	90.86	52.28	2.03	32.49	0.51	-	-	-	-	0.51	2.54	0.51	-	-
臺南市	34	33	24	-	8	-	-	-	-	-	-	-	1	-	-	100.00	97.06	70.59	-	23.53	-	-	-	-	-	-	-	2.94	-	-
高雄市	160	142	90	-	48	1	-	-	-	-	-	1	2	-	-	100.00	88.75	56.25	-	30.00	0.63	-	-	-	-	-	0.63	1.25	-	-
宜蘭縣	67	59	29	-	25	-	-	-	-	-	-	4	1	-	-	100.00	88.06	43.28	-	37.31	-	-	-	-	-	-	5.97	1.49	-	-
新竹縣	28	26	14	-	12	-	-	-	-	-	-	-	-	-	-	100.00	92.86	50.00	-	42.86	-	-	-	-	-	-	-	-	-	-
苗栗縣	31	28	7	-	20	-	-	-	-	-	-	-	-	1	-	100.00	90.32	22.58	-	64.52	-	-	-	-	-	-	-	-	3.23	-
彰化縣	20	16	11	-	5	-	-	-	-	-	-	-	-	-	-	100.00	80.00	55.00	-	25.00	-	-	-	-	-	-	-	-	-	-
南投縣	53	42	31	1	7	1	-	-	-	-	-	2	-	-	-	100.00	79.25	58.49	1.89	13.21	1.89	-	-	-	-	-	3.77	-	-	-
雲林縣	20	14	11	-	3	-	-	-	-	-	-	-	-	-	-	100.00	70.00	55.00	-	15.00	-	-	-	-	-	-	-	-	-	-
嘉義縣	7	6	2	2	2	-	-	-	-	-	-	-	-	-	-	100.00	85.71	28.57	28.57	28.57	-	-	-	-	-	-	-	-	-	-
屏東縣	247	211	132	3	57	-	-	-	-	-	1	4	14	-	-	100.00	85.43	53.44	1.21	23.08	-	-	-	-	-	0.40	1.62	5.67	-	-
臺東縣	82	62	28	2	22	-	-	-	-	-	-	-	7	3	-	100.00	75.61	34.15	2.44	26.83	-	-	-	-	-	-	-	8.54	3.66	-
花蓮縣	276	247	140	-	93	-	-	-	-	-	-	5	8	1	-	100.00	89.49	50.72	-	33.70	-	-	-	-	-	-	1.81	2.90	0.36	-
澎湖縣	1	1	1	-	-	-	-	-	-	-	-	-	-	-	-	100.00	100.00	100.00	-	-	-	-	-	-	-	-	-	-	-	-
基隆市	31	30	12	-	17	-	-	-	-	-	-	-	1	-	-	100.00	96.77	38.71	-	54.84	-	-	-	-	-	-	-	3.23	-	-
新竹市	37	36	26	-	10	-	-	-	-	-	-	-	-	-	-	100.00	97.30	70.27	-	27.03	-	-	-	-	-	-	-	-	-	-
嘉義市	29	27	14	1	12	-	-	-	-	-	-	-	-	-	-	100.00	93.10	48.28	3.45	41.38	-	-	-	-	-	-	-	-	-	-
金門縣	3	3	-	-	3	-	-	-	-	-	-	-	-	-	-	100.00	100.00	-	-	100.00	-	-	-	-	-	-	-	-	-	-
連江縣	-	-	-	-	-	-	-	-	-	-	-	-	-	-	-	-	-	-	-	-	-	-	-	-	-	-	-	-	-	-
國立	**717**	**652**	**391**	**6**	**222**	**1**	**-**	**-**	**-**	**-**	**1**	**9**	**22**	**-**	**-**	**100.00**	**90.93**	**54.53**	**0.84**	**30.96**	**0.14**	**-**	**-**	**-**	**-**	**0.14**	**1.26**	**3.07**	**-**	**-**
新北市	4	3	2	-	1	-	-	-	-	-	-	-	-	-	-	100.00	75.00	50.00	-	25.00	-	-	-	-	-	-	-	-	-	-
臺北市	18	18	13	-	5	-	-	-	-	-	-	-	-	-	-	100.00	100.00	72.22	-	27.78	-	-	-	-	-	-	-	-	-	-
桃園市	34	33	14	-	18	-	-	-	-	-	1	-	-	-	-	100.00	97.06	41.18	-	52.94	-	-	-	-	-	2.94	-	-	-	-
臺中市	22	21	13	-	8	-	-	-	-	-	-	-	-	-	-	100.00	95.45	59.09	-	36.36	-	-	-	-	-	-	-	-	-	-
臺南市	23	22	17	-	5	-	-	-	-	-	-	-	-	-	-	100.00	95.65	73.91	-	21.74	-	-	-	-	-	-	-	-	-	-
高雄市	43	40	28	-	9	-	-	-	-	-	-	1	2	-	-	100.00	93.02	65.12	-	20.93	-	-	-	-	-	-	2.33	4.65	-	-
宜蘭縣	52	48	21	-	22	-	-	-	-	-	-	4	1	-	-	100.00	92.31	40.38	-	42.31	-	-	-	-	-	-	7.69	1.92	-	-
新竹縣	20	20	11	-	9	-	-	-	-	-	-	-	-	-	-	100.00	100.00	55.00	-	45.00	-	-	-	-	-	-	-	-	-	-
苗栗縣	15	13	4	-	9	-	-	-	-	-	-	-	-	-	-	100.00	86.67	26.67	-	60.00	-	-	-	-	-	-	-	-	-	-
彰化縣	13	9	9	-	-	-	-	-	-	-	-	-	-	-	-	100.00	69.23	69.23	-	-	-	-	-	-	-	-	-	-	-	-
南投縣	35	28	21	1	5	1	-	-	-	-	-	-	-	-	-	100.00	80.00	60.00	2.86	14.29	2.86	-	-	-	-	-	-	-	-	-
雲林縣	10	10	9	-	1	-	-	-	-	-	-	-	-	-	-	100.00	100.00	90.00	-	10.00	-	-	-	-	-	-	-	-	-	-
嘉義縣	2	2	1	1	-	-	-	-	-	-	-	-	-	-	-	100.00	100.00	50.00	50.00	-	-	-	-	-	-	-	-	-	-	-
屏東縣	142	135	91	2	31	-	-	-	-	-	-	2	9	-	-	100.00	95.07	64.08	1.41	21.83	-	-	-	-	-	-	1.41	6.34	-	-
臺東縣	67	48	25	2	16	-	-	-	-	-	-	-	5	-	-	100.00	71.64	37.31	2.99	23.88	-	-	-	-	-	-	-	7.46	-	-
花蓮縣	170	157	83	-	67	-	-	-	-	-	-	2	5	-	-	100.00	92.35	48.82	-	39.41	-	-	-	-	-	-	1.18	2.94	-	-
澎湖縣	1	1	1	-	-	-	-	-	-	-	-	-	-	-	-	100.00	100.00	100.00	-	-	-	-	-	-	-	-	-	-	-	-
基隆市	11	10	3	-	7	-	-	-	-	-	-	-	-	-	-	100.00	90.91	27.27	-	63.64	-	-	-	-	-	-	-	-	-	-
新竹市	22	22	21	-	1	-	-	-	-	-	-	-	-	-	-	100.00	100.00	95.45	-	4.55	-	-	-	-	-	-	-	-	-	-
嘉義市	10	9	4	-	5	-	-	-	-	-	-	-	-	-	-	100.00	90.00	40.00	-	50.00	-	-	-	-	-	-	-	-	-	-
金門縣	3	3	-	-	3	-	-	-	-	-	-	-	-	-	-	100.00	100.00	-	-	100.00	-	-	-	-	-	-	-	-	-	-
連江縣	-	-	-	-	-	-	-	-	-	-	-	-	-	-	-	-	-	-	-	-	-	-	-	-	-	-	-	-	-	-

表2-2-5 高級中等學校(普通科)原住民畢業生升學情形－按縣市別分

111學年度 SY 2022-2023

單位：人；%

	人數															比率														
	畢業生總計	已升學計	公立大學日間部	公立大學進修學士班	私立大學日間部	私立大學進修學士班	公立二專日間部	公立二專進修(夜間)部	私立二專日間部	私立二專進修(夜間)部	警察大學	警察專科學校	軍事院校	赴國外、大陸就讀	其他學校	畢業生總計	已升學計	公立大學日間部	公立大學進修學士班	私立大學日間部	私立大學進修學士班	公立二專日間部	公立二專進修(夜間)部	私立二專日間部	私立二專進修(夜間)部	警察大學	警察專科學校	軍事院校	赴國外、大陸就讀	其他學校
縣市立	**953**	**867**	**493**	**11**	**335**	**4**	**-**	**-**	**-**	**1**	**2**	**9**	**11**	**-**	**1**	**100.00**	**90.98**	**51.73**	**1.15**	**35.15**	**0.42**	**-**	**-**	**-**	**0.10**	**0.21**	**0.94**	**1.15**	**-**	**0.10**
新北市	139	129	56	-	68	-	-	-	-	-	1	1	3	-	-	100.00	92.81	40.29	-	48.92	-	-	-	-	-	0.72	0.72	2.16	-	-
臺北市	167	164	102	1	60	-	-	-	-	-	-	-	1	-	-	100.00	98.20	61.08	0.60	35.93	-	-	-	-	-	-	-	0.60	-	-
桃園市	205	195	114	6	70	2	-	-	-	1	-	-	1	-	1	100.00	95.12	55.61	2.93	34.15	0.98	-	-	-	0.49	-	-	0.49	-	0.49
臺中市	155	138	81	2	48	1	-	-	-	-	1	4	1	-	-	100.00	89.03	52.26	1.29	30.97	0.65	-	-	-	-	0.65	2.58	0.65	-	-
臺南市	5	5	4	-	1	-	-	-	-	-	-	-	-	-	-	100.00	100.00	80.00	-	20.00	-	-	-	-	-	-	-	-	-	-
高雄市	96	84	50	-	33	1	-	-	-	-	-	-	-	-	-	100.00	87.50	52.08	-	34.38	1.04	-	-	-	-	-	-	-	-	-
宜蘭縣	11	7	7	-	-	-	-	-	-	-	-	-	-	-	-	100.00	63.64	63.64	-	-	-	-	-	-	-	-	-	-	-	-
新竹縣	6	6	3	-	3	-	-	-	-	-	-	-	-	-	-	100.00	100.00	50.00	-	50.00	-	-	-	-	-	-	-	-	-	-
苗栗縣	9	8	2	-	6	-	-	-	-	-	-	-	-	-	-	100.00	88.89	22.22	-	66.67	-	-	-	-	-	-	-	-	-	-
彰化縣	7	7	2	-	5	-	-	-	-	-	-	-	-	-	-	100.00	100.00	28.57	-	71.43	-	-	-	-	-	-	-	-	-	-
南投縣	10	10	8	-	-	-	-	-	-	-	-	2	-	-	-	100.00	100.00	80.00	-	-	-	-	-	-	-	-	20.00	-	-	-
雲林縣	9	3	1	-	2	-	-	-	-	-	-	-	-	-	-	100.00	33.33	11.11	-	22.22	-	-	-	-	-	-	-	-	-	-
嘉義縣	4	3	1	1	1	-	-	-	-	-	-	-	-	-	-	100.00	75.00	25.00	25.00	25.00	-	-	-	-	-	-	-	-	-	-
屏東縣	62	51	31	1	13	-	-	-	-	-	-	2	4	-	-	100.00	82.26	50.00	1.61	20.97	-	-	-	-	-	-	3.23	6.45	-	-
臺東縣	-	-	-	-	-	-	-	-	-	-	-	-	-	-	-	-	-	-	-	-	-	-	-	-	-	-	-	-	-	-
花蓮縣	37	27	18	-	9	-	-	-	-	-	-	-	-	-	-	100.00	72.97	48.65	-	24.32	-	-	-	-	-	-	-	-	-	-
澎湖縣	-	-	-	-	-	-	-	-	-	-	-	-	-	-	-	-	-	-	-	-	-	-	-	-	-	-	-	-	-	-
基隆市	18	18	8	-	9	-	-	-	-	-	-	-	1	-	-	100.00	100.00	44.44	-	50.00	-	-	-	-	-	-	-	5.56	-	-
新竹市	13	12	5	-	7	-	-	-	-	-	-	-	-	-	-	100.00	92.31	38.46	-	53.85	-	-	-	-	-	-	-	-	-	-
嘉義市	-	-	-	-	-	-	-	-	-	-	-	-	-	-	-	-	-	-	-	-	-	-	-	-	-	-	-	-	-	-
金門縣	-	-	-	-	-	-	-	-	-	-	-	-	-	-	-	-	-	-	-	-	-	-	-	-	-	-	-	-	-	-
連江縣	-	-	-	-	-	-	-	-	-	-	-	-	-	-	-	-	-	-	-	-	-	-	-	-	-	-	-	-	-	-
私立	**302**	**254**	**121**	**3**	**109**	**1**	**-**	**-**	**-**	**-**	**1**	**4**	**9**	**6**	**-**	**100.00**	**84.11**	**40.07**	**0.99**	**36.09**	**0.33**	**-**	**-**	**-**	**-**	**0.33**	**1.32**	**2.98**	**1.99**	**-**
新北市	27	26	9	-	14	1	-	-	-	-	-	-	1	1	-	100.00	96.30	33.33	-	51.85	3.70	-	-	-	-	-	-	3.70	3.70	-
臺北市	31	20	7	-	13	-	-	-	-	-	-	-	-	-	-	100.00	64.52	22.58	-	41.94	-	-	-	-	-	-	-	-	-	-
桃園市	24	23	13	-	9	-	-	-	-	-	-	-	1	-	-	100.00	95.83	54.17	-	37.50	-	-	-	-	-	-	-	4.17	-	-
臺中市	20	20	9	2	8	-	-	-	-	-	-	1	-	-	-	100.00	100.00	45.00	10.00	40.00	-	-	-	-	-	-	5.00	-	-	-
臺南市	6	6	3	-	2	-	-	-	-	-	-	-	1	-	-	100.00	100.00	50.00	-	33.33	-	-	-	-	-	-	-	16.67	-	-
高雄市	21	18	12	-	6	-	-	-	-	-	-	-	-	-	-	100.00	85.71	57.14	-	28.57	-	-	-	-	-	-	-	-	-	-
宜蘭縣	4	4	1	-	3	-	-	-	-	-	-	-	-	-	-	100.00	100.00	25.00	-	75.00	-	-	-	-	-	-	-	-	-	-
新竹縣	2	-	-	-	-	-	-	-	-	-	-	-	-	-	-	100.00	-	-	-	-	-	-	-	-	-	-	-	-	-	-
苗栗縣	7	7	1	-	5	-	-	-	-	-	-	-	-	1	-	100.00	100.00	14.29	-	71.43	-	-	-	-	-	-	-	-	14.29	-
彰化縣	-	-	-	-	-	-	-	-	-	-	-	-	-	-	-	-	-	-	-	-	-	-	-	-	-	-	-	-	-	-
南投縣	8	4	2	-	2	-	-	-	-	-	-	-	-	-	-	100.00	50.00	25.00	-	25.00	-	-	-	-	-	-	-	-	-	-
雲林縣	1	1	1	-	-	-	-	-	-	-	-	-	-	-	-	100.00	100.00	100.00	-	-	-	-	-	-	-	-	-	-	-	-
嘉義縣	1	1	-	-	1	-	-	-	-	-	-	-	-	-	-	100.00	100.00	-	-	100.00	-	-	-	-	-	-	-	-	-	-
屏東縣	43	25	10	-	13	-	-	-	-	-	1	-	1	-	-	100.00	58.14	23.26	-	30.23	-	-	-	-	-	2.33	-	2.33	-	-
臺東縣	15	14	3	-	6	-	-	-	-	-	-	-	2	3	-	100.00	93.33	20.00	-	40.00	-	-	-	-	-	-	-	13.33	20.00	-
花蓮縣	69	63	39	-	17	-	-	-	-	-	-	3	3	1	-	100.00	91.30	56.52	-	24.64	-	-	-	-	-	-	4.35	4.35	1.45	-
澎湖縣	-	-	-	-	-	-	-	-	-	-	-	-	-	-	-	-	-	-	-	-	-	-	-	-	-	-	-	-	-	-
基隆市	2	2	1	-	1	-	-	-	-	-	-	-	-	-	-	100.00	100.00	50.00	-	50.00	-	-	-	-	-	-	-	-	-	-
新竹市	2	2	-	-	2	-	-	-	-	-	-	-	-	-	-	100.00	100.00	-	-	100.00	-	-	-	-	-	-	-	-	-	-
嘉義市	19	18	10	1	7	-	-	-	-	-	-	-	-	-	-	100.00	94.74	52.63	5.26	36.84	-	-	-	-	-	-	-	-	-	-
金門縣	-	-	-	-	-	-	-	-	-	-	-	-	-	-	-	-	-	-	-	-	-	-	-	-	-	-	-	-	-	-
連江縣	-	-	-	-	-	-	-	-	-	-	-	-	-	-	-	-	-	-	-	-	-	-	-	-	-	-	-	-	-	-

說明：1. 本表依高級中等學校應屆畢業生升學就業概況調查資料計算。

2. 本表含特教學校附設普通科原住民畢業生資料。

表2-2-5 高級中等學校(專業群科)原住民畢業生升學情形－按縣市別分

111學年度 SY 2022-2023

單位：人；%

	人數															比率														
	畢業生總計	已升學計	公立大學日間部	公立大學進修學士班	私立大學日間部	私立大學進修學士班	公立二專日間部	公立二專進修(夜間)部	私立二專日間部	私立二專進修(夜間)部	警察大學	警察專科學校	軍事院校	赴國外、大陸就讀	其他學校	畢業生總計	已升學計	公立大學日間部	公立大學進修學士班	私立大學日間部	私立大學進修學士班	公立二專日間部	公立二專進修(夜間)部	私立二專日間部	私立二專進修(夜間)部	警察大學	警察專科學校	軍事院校	赴國外、大陸就讀	其他學校
專業群科	**2,131**	**1,473**	**459**	**45**	**853**	**71**	**8**	**4**	**3**	**8**	**-**	**1**	**20**	**-**	**1**	**100.00**	**69.12**	**21.54**	**2.11**	**40.03**	**3.33**	**0.38**	**0.19**	**0.14**	**0.38**	**-**	**0.05**	**0.94**	**-**	**0.05**
新北市	219	158	17	6	126	5	2	-	-	1	-	-	1	-	-	100.00	72.15	7.76	2.74	57.53	2.28	0.91	-	-	0.46	-	-	0.46	-	-
臺北市	124	104	40	1	59	3	-	-	-	-	-	-	1	-	-	100.00	83.87	32.26	0.81	47.58	2.42	-	-	-	-	-	-	0.81	-	-
桃園市	367	293	86	8	165	23	2	2	1	1	-	-	4	-	1	100.00	79.84	23.43	2.18	44.96	6.27	0.54	0.54	0.27	0.27	-	-	1.09	-	0.27
臺中市	183	145	45	14	75	8	-	1	-	-	-	-	2	-	-	100.00	79.23	24.59	7.65	40.98	4.37	-	0.55	-	-	-	-	1.09	-	-
臺南市	52	36	11	-	20	3	-	-	-	-	-	-	2	-	-	100.00	69.23	21.15	-	38.46	5.77	-	-	-	-	-	-	3.85	-	-
高雄市	210	120	35	4	68	3	-	-	1	6	-	-	3	-	-	100.00	57.14	16.67	1.90	32.38	1.43	-	-	0.48	2.86	-	-	1.43	-	-
宜蘭縣	35	24	12	-	11	-	-	-	-	-	-	-	1	-	-	100.00	68.57	34.29	-	31.43	-	-	-	-	-	-	-	2.86	-	-
新竹縣	40	22	5	-	12	4	-	-	-	-	-	-	1	-	-	100.00	55.00	12.50	-	30.00	10.00	-	-	-	-	-	-	2.50	-	-
苗栗縣	48	33	9	3	18	1	-	-	-	-	-	-	2	-	-	100.00	68.75	18.75	6.25	37.50	2.08	-	-	-	-	-	-	4.17	-	-
彰化縣	26	21	14	-	6	1	-	-	-	-	-	-	-	-	-	100.00	80.77	53.85	-	23.08	3.85	-	-	-	-	-	-	-	-	-
南投縣	80	48	15	4	23	6	-	-	-	-	-	-	-	-	-	100.00	60.00	18.75	5.00	28.75	7.50	-	-	-	-	-	-	-	-	-
雲林縣	13	8	2	-	6	-	-	-	-	-	-	-	-	-	-	100.00	61.54	15.38	-	46.15	-	-	-	-	-	-	-	-	-	-
嘉義縣	2	2	-	1	1	-	-	-	-	-	-	-	-	-	-	100.00	100.00	-	50.00	50.00	-	-	-	-	-	-	-	-	-	-
屏東縣	123	70	14	3	48	4	-	-	-	-	-	-	1	-	-	100.00	56.91	11.38	2.44	39.02	3.25	-	-	-	-	-	-	0.81	-	-
臺東縣	226	144	48	-	85	6	3	1	1	-	-	-	-	-	-	100.00	63.72	21.24	-	37.61	2.65	1.33	0.44	0.44	-	-	-	-	-	-
花蓮縣	294	177	83	1	88	3	1	-	-	-	-	1	-	-	-	100.00	60.20	28.23	0.34	29.93	1.02	0.34	-	-	-	-	0.34	-	-	-
澎湖縣	3	3	1	-	1	-	-	-	-	-	-	-	1	-	-	100.00	100.00	33.33	-	33.33	-	-	-	-	-	-	-	33.33	-	-
基隆市	24	19	8	-	10	-	-	-	-	-	-	-	1	-	-	100.00	79.17	33.33	-	41.67	-	-	-	-	-	-	-	4.17	-	-
新竹市	35	28	8	-	19	1	-	-	-	-	-	-	-	-	-	100.00	80.00	22.86	-	54.29	2.86	-	-	-	-	-	-	-	-	-
嘉義市	25	17	6	-	11	-	-	-	-	-	-	-	-	-	-	100.00	68.00	24.00	-	44.00	-	-	-	-	-	-	-	-	-	-
金門縣	2	1	-	-	1	-	-	-	-	-	-	-	-	-	-	100.00	50.00	-	-	50.00	-	-	-	-	-	-	-	-	-	-
連江縣	-	-	-	-	-	-	-	-	-	-	-	-	-	-	-	-	-	-	-	-	-	-	-	-	-	-	-	-	-	-
國立	**823**	**547**	**230**	**12**	**286**	**7**	**3**	**-**	**1**	**-**	**-**	**1**	**7**	**-**	**-**	**100.00**	**66.46**	**27.95**	**1.46**	**34.75**	**0.85**	**0.36**	**-**	**0.12**	**-**	**-**	**0.12**	**0.85**	**-**	**-**
新北市	-	-	-	-	-	-	-	-	-	-	-	-	-	-	-	-	-	-	-	-	-	-	-	-	-	-	-	-	-	-
臺北市	7	5	-	-	5	-	-	-	-	-	-	-	-	-	-	100.00	71.43	-	-	71.43	-	-	-	-	-	-	-	-	-	-
桃園市	15	14	12	-	2	-	-	-	-	-	-	-	-	-	-	100.00	93.33	80.00	-	13.33	-	-	-	-	-	-	-	-	-	-
臺中市	10	10	4	-	5	1	-	-	-	-	-	-	-	-	-	100.00	100.00	40.00	-	50.00	10.00	-	-	-	-	-	-	-	-	-
臺南市	33	23	8	-	12	2	-	-	-	-	-	-	1	-	-	100.00	69.70	24.24	-	36.36	6.06	-	-	-	-	-	-	3.03	-	-
高雄市	21	16	3	2	9	1	-	-	-	-	-	-	1	-	-	100.00	76.19	14.29	9.52	42.86	4.76	-	-	-	-	-	-	4.76	-	-
宜蘭縣	35	24	12	-	11	-	-	-	-	-	-	-	1	-	-	100.00	68.57	34.29	-	31.43	-	-	-	-	-	-	-	2.86	-	-
新竹縣	9	8	4	-	4	-	-	-	-	-	-	-	-	-	-	100.00	88.89	44.44	-	44.44	-	-	-	-	-	-	-	-	-	-
苗栗縣	31	25	9	3	12	-	-	-	-	-	-	-	1	-	-	100.00	80.65	29.03	9.68	38.71	-	-	-	-	-	-	-	3.23	-	-
彰化縣	23	20	14	-	6	-	-	-	-	-	-	-	-	-	-	100.00	86.96	60.87	-	26.09	-	-	-	-	-	-	-	-	-	-
南投縣	51	29	10	2	16	1	-	-	-	-	-	-	-	-	-	100.00	56.86	19.61	3.92	31.37	1.96	-	-	-	-	-	-	-	-	-
雲林縣	7	4	2	-	2	-	-	-	-	-	-	-	-	-	-	100.00	57.14	28.57	-	28.57	-	-	-	-	-	-	-	-	-	-
嘉義縣	2	2	-	1	1	-	-	-	-	-	-	-	-	-	-	100.00	100.00	-	50.00	50.00	-	-	-	-	-	-	-	-	-	-
屏東縣	80	43	12	3	25	2	-	-	-	-	-	-	1	-	-	100.00	53.75	15.00	3.75	31.25	2.50	-	-	-	-	-	-	1.25	-	-
臺東縣	180	116	41	-	72	-	2	-	1	-	-	-	-	-	-	100.00	64.44	22.78	-	40.00	-	1.11	-	0.56	-	-	-	-	-	-
花蓮縣	275	171	80	1	88	-	1	-	-	-	-	1	-	-	-	100.00	62.18	29.09	0.36	32.00	-	0.36	-	-	-	-	0.36	-	-	-
澎湖縣	3	3	1	-	1	-	-	-	-	-	-	-	1	-	-	100.00	100.00	33.33	-	33.33	-	-	-	-	-	-	-	33.33	-	-
基隆市	16	12	6	-	5	-	-	-	-	-	-	-	1	-	-	100.00	75.00	37.50	-	31.25	-	-	-	-	-	-	-	6.25	-	-
新竹市	13	12	7	-	5	-	-	-	-	-	-	-	-	-	-	100.00	92.31	53.85	-	38.46	-	-	-	-	-	-	-	-	-	-
嘉義市	10	9	5	-	4	-	-	-	-	-	-	-	-	-	-	100.00	90.00	50.00	-	40.00	-	-	-	-	-	-	-	-	-	-
金門縣	2	1	-	-	1	-	-	-	-	-	-	-	-	-	-	100.00	50.00	-	-	50.00	-	-	-	-	-	-	-	-	-	-
連江縣	-	-	-	-	-	-	-	-	-	-	-	-	-	-	-	-	-	-	-	-	-	-	-	-	-	-	-	-	-	-

表2-2-5 高級中等學校(專業群科)原住民畢業生升學情形－按縣市別分

111學年度 SY 2022-2023

單位：人；%

	人數															比率														
	畢業生總計	已升學計	公立大學日間部	公立大學進修學士班	私立大學日間部	私立大學進修學士班	公立二專日間部	公立二專進修(夜間)部	私立二專日間部	私立二專進修(夜間)部	警察大學	警察專科學校	軍事院校	赴國外、大陸就讀	其他學校	畢業生總計	已升學計	公立大學日間部	公立大學進修學士班	私立大學日間部	私立大學進修學士班	公立二專日間部	公立二專進修(夜間)部	私立二專日間部	私立二專進修(夜間)部	警察大學	警察專科學校	軍事院校	赴國外、大陸就讀	其他學校
縣市立	**273**	**233**	**124**	**8**	**96**	**1**	**1**	**-**	**-**	**-**	**-**	**-**	**3**	**-**	**-**	**100.00**	**85.35**	**45.42**	**2.93**	**35.16**	**0.37**	**0.37**	**-**	**-**	**-**	**-**	**-**	**1.10**	**-**	**-**
新北市	52	39	8	3	26	-	1	-	-	-	-	-	1	-	-	100.00	75.00	15.38	5.77	50.00	-	1.92	-	-	-	-	-	1.92	-	-
臺北市	49	44	31	1	10	1	-	-	-	-	-	-	1	-	-	100.00	89.80	63.27	2.04	20.41	2.04	-	-	-	-	-	-	2.04	-	-
桃園市	57	54	35	1	18	-	-	-	-	-	-	-	-	-	-	100.00	94.74	61.40	1.75	31.58	-	-	-	-	-	-	-	-	-	-
臺中市	55	47	27	3	17	-	-	-	-	-	-	-	-	-	-	100.00	85.45	49.09	5.45	30.91	-	-	-	-	-	-	-	-	-	-
臺南市	-	-	-	-	-	-	-	-	-	-	-	-	-	-	-	-	-	-	-	-	-	-	-	-	-	-	-	-	-	-
高雄市	56	48	23	-	24	-	-	-	-	-	-	-	1	-	-	100.00	85.71	41.07	-	42.86	-	-	-	-	-	-	-	1.79	-	-
宜蘭縣	-	-	-	-	-	-	-	-	-	-	-	-	-	-	-	-	-	-	-	-	-	-	-	-	-	-	-	-	-	-
新竹縣	-	-	-	-	-	-	-	-	-	-	-	-	-	-	-	-	-	-	-	-	-	-	-	-	-	-	-	-	-	-
苗栗縣	-	-	-	-	-	-	-	-	-	-	-	-	-	-	-	-	-	-	-	-	-	-	-	-	-	-	-	-	-	-
彰化縣	-	-	-	-	-	-	-	-	-	-	-	-	-	-	-	-	-	-	-	-	-	-	-	-	-	-	-	-	-	-
南投縣	-	-	-	-	-	-	-	-	-	-	-	-	-	-	-	-	-	-	-	-	-	-	-	-	-	-	-	-	-	-
雲林縣	-	-	-	-	-	-	-	-	-	-	-	-	-	-	-	-	-	-	-	-	-	-	-	-	-	-	-	-	-	-
嘉義縣	-	-	-	-	-	-	-	-	-	-	-	-	-	-	-	-	-	-	-	-	-	-	-	-	-	-	-	-	-	-
屏東縣	-	-	-	-	-	-	-	-	-	-	-	-	-	-	-	-	-	-	-	-	-	-	-	-	-	-	-	-	-	-
臺東縣	-	-	-	-	-	-	-	-	-	-	-	-	-	-	-	-	-	-	-	-	-	-	-	-	-	-	-	-	-	-
花蓮縣	3	-	-	-	-	-	-	-	-	-	-	-	-	-	-	100.00	-	-	-	-	-	-	-	-	-	-	-	-	-	-
澎湖縣	-	-	-	-	-	-	-	-	-	-	-	-	-	-	-	-	-	-	-	-	-	-	-	-	-	-	-	-	-	-
基隆市	-	-	-	-	-	-	-	-	-	-	-	-	-	-	-	-	-	-	-	-	-	-	-	-	-	-	-	-	-	-
新竹市	1	1	-	-	1	-	-	-	-	-	-	-	-	-	-	100.00	100.00	-	-	100.00	-	-	-	-	-	-	-	-	-	-
嘉義市	-	-	-	-	-	-	-	-	-	-	-	-	-	-	-	-	-	-	-	-	-	-	-	-	-	-	-	-	-	-
金門縣	-	-	-	-	-	-	-	-	-	-	-	-	-	-	-	-	-	-	-	-	-	-	-	-	-	-	-	-	-	-
連江縣	-	-	-	-	-	-	-	-	-	-	-	-	-	-	-	-	-	-	-	-	-	-	-	-	-	-	-	-	-	-
私立	**1,035**	**693**	**105**	**25**	**471**	**63**	**4**	**4**	**2**	**8**	**-**	**-**	**10**	**-**	**1**	**100.00**	**66.96**	**10.14**	**2.42**	**45.51**	**6.09**	**0.39**	**0.39**	**0.19**	**0.77**	**-**	**-**	**0.97**	**-**	**0.10**
新北市	167	119	9	3	100	5	1	-	-	1	-	-	-	-	-	100.00	71.26	5.39	1.80	59.88	2.99	0.60	-	-	0.60	-	-	-	-	-
臺北市	68	55	9	-	44	2	-	-	-	-	-	-	-	-	-	100.00	80.88	13.24	-	64.71	2.94	-	-	-	-	-	-	-	-	-
桃園市	295	225	39	7	145	23	2	2	1	1	-	-	4	-	1	100.00	76.27	13.22	2.37	49.15	7.80	0.68	0.68	0.34	0.34	-	-	1.36	-	0.34
臺中市	118	88	14	11	53	7	-	1	-	-	-	-	2	-	-	100.00	74.58	11.86	9.32	44.92	5.93	-	0.85	-	-	-	-	1.69	-	-
臺南市	19	13	3	-	8	1	-	-	-	-	-	-	1	-	-	100.00	68.42	15.79	-	42.11	5.26	-	-	-	-	-	-	5.26	-	-
高雄市	133	56	9	2	35	2	-	-	1	6	-	-	1	-	-	100.00	42.11	6.77	1.50	26.32	1.50	-	-	0.75	4.51	-	-	0.75	-	-
宜蘭縣	-	-	-	-	-	-	-	-	-	-	-	-	-	-	-	-	-	-	-	-	-	-	-	-	-	-	-	-	-	-
新竹縣	31	14	1	-	8	4	-	-	-	-	-	-	1	-	-	100.00	45.16	3.23	-	25.81	12.90	-	-	-	-	-	-	3.23	-	-
苗栗縣	17	8	-	-	6	1	-	-	-	-	-	-	1	-	-	100.00	47.06	-	-	35.29	5.88	-	-	-	-	-	-	5.88	-	-
彰化縣	3	1	-	-	-	1	-	-	-	-	-	-	-	-	-	100.00	33.33	-	-	-	33.33	-	-	-	-	-	-	-	-	-
南投縣	29	19	5	2	7	5	-	-	-	-	-	-	-	-	-	100.00	65.52	17.24	6.90	24.14	17.24	-	-	-	-	-	-	-	-	-
雲林縣	6	4	-	-	4	-	-	-	-	-	-	-	-	-	-	100.00	66.67	-	-	66.67	-	-	-	-	-	-	-	-	-	-
嘉義縣	-	-	-	-	-	-	-	-	-	-	-	-	-	-	-	-	-	-	-	-	-	-	-	-	-	-	-	-	-	-
屏東縣	43	27	2	-	23	2	-	-	-	-	-	-	-	-	-	100.00	62.79	4.65	-	53.49	4.65	-	-	-	-	-	-	-	-	-
臺東縣	46	28	7	-	13	6	1	1	-	-	-	-	-	-	-	100.00	60.87	15.22	-	28.26	13.04	2.17	2.17	-	-	-	-	-	-	-
花蓮縣	16	6	3	-	-	3	-	-	-	-	-	-	-	-	-	100.00	37.50	18.75	-	-	18.75	-	-	-	-	-	-	-	-	-
澎湖縣	-	-	-	-	-	-	-	-	-	-	-	-	-	-	-	-	-	-	-	-	-	-	-	-	-	-	-	-	-	-
基隆市	8	7	2	-	5	-	-	-	-	-	-	-	-	-	-	100.00	87.50	25.00	-	62.50	-	-	-	-	-	-	-	-	-	-
新竹市	21	15	1	-	13	1	-	-	-	-	-	-	-	-	-	100.00	71.43	4.76	-	61.90	4.76	-	-	-	-	-	-	-	-	-
嘉義市	15	8	1	-	7	-	-	-	-	-	-	-	-	-	-	100.00	53.33	6.67	-	46.67	-	-	-	-	-	-	-	-	-	-
金門縣	-	-	-	-	-	-	-	-	-	-	-	-	-	-	-	-	-	-	-	-	-	-	-	-	-	-	-	-	-	-
連江縣	-	-	-	-	-	-	-	-	-	-	-	-	-	-	-	-	-	-	-	-	-	-	-	-	-	-	-	-	-	-

說明：1. 本表依高級中等學校應屆畢業生升學就業概況調查資料計算。

2. 本表含大專校院附設職業類科原住民畢業生資料。

表2-2-5 高級中等學校(綜合高中)原住民畢業生升學情形－按縣市別分

111學年度 SY 2022-2023

單位：人；%

	人數															比率														
	畢業生總計	已升學計	公立大學日間部	公立大學進修學士班	私立大學日間部	私立大學進修學士班	公立二專日間部	公立二專進修(夜間)部	私立二專日間部	私立二專進修(夜間)部	警察大學	警察專科學校	軍事院校	赴國外、大陸就讀	其他學校	畢業生總計	已升學計	公立大學日間部	公立大學進修學士班	私立大學日間部	私立大學進修學士班	公立二專日間部	公立二專進修(夜間)部	私立二專日間部	私立二專進修(夜間)部	警察大學	警察專科學校	軍事院校	赴國外、大陸就讀	其他學校
綜合高中	**442**	**329**	**122**	**2**	**179**	**6**	**1**	**-**	**-**	**-**	**-**	**7**	**12**	**-**	**-**	**100.00**	**74.43**	**27.60**	**0.45**	**40.50**	**1.36**	**0.23**	**-**	**-**	**-**	**-**	**1.58**	**2.71**	**-**	**-**
新北市	16	16	1	-	15	-	-	-	-	-	-	-	-	-	-	100.00	100.00	6.25	-	93.75	-	-	-	-	-	-	-	-	-	-
臺北市	6	6	3	-	3	-	-	-	-	-	-	-	-	-	-	100.00	100.00	50.00	-	50.00	-	-	-	-	-	-	-	-	-	-
桃園市	19	12	-	-	12	-	-	-	-	-	-	-	-	-	-	100.00	63.16	-	-	63.16	-	-	-	-	-	-	-	-	-	-
臺中市	14	11	8	-	2	-	1	-	-	-	-	-	-	-	-	100.00	78.57	57.14	-	14.29	-	7.14	-	-	-	-	-	-	-	-
臺南市	9	6	4	-	2	-	-	-	-	-	-	-	-	-	-	100.00	66.67	44.44	-	22.22	-	-	-	-	-	-	-	-	-	-
高雄市	16	12	4	1	2	5	-	-	-	-	-	-	-	-	-	100.00	75.00	25.00	6.25	12.50	31.25	-	-	-	-	-	-	-	-	-
宜蘭縣	29	10	5	-	5	-	-	-	-	-	-	-	-	-	-	100.00	34.48	17.24	-	17.24	-	-	-	-	-	-	-	-	-	-
新竹縣	3	3	3	-	-	-	-	-	-	-	-	-	-	-	-	100.00	100.00	100.00	-	-	-	-	-	-	-	-	-	-	-	-
苗栗縣	2	2	-	-	2	-	-	-	-	-	-	-	-	-	-	100.00	100.00	-	-	100.00	-	-	-	-	-	-	-	-	-	-
彰化縣	5	4	4	-	-	-	-	-	-	-	-	-	-	-	-	100.00	80.00	80.00	-	-	-	-	-	-	-	-	-	-	-	-
南投縣	20	19	7	-	11	-	-	-	-	-	-	-	1	-	-	100.00	95.00	35.00	-	55.00	-	-	-	-	-	-	-	5.00	-	-
雲林縣	1	1	-	-	1	-	-	-	-	-	-	-	-	-	-	100.00	100.00	-	-	100.00	-	-	-	-	-	-	-	-	-	-
嘉義縣	-	-	-	-	-	-	-	-	-	-	-	-	-	-	-	-	-	-	-	-	-	-	-	-	-	-	-	-	-	-
屏東縣	18	14	5	-	8	-	-	-	-	-	-	-	1	-	-	100.00	77.78	27.78	-	44.44	-	-	-	-	-	-	-	5.56	-	-
臺東縣	149	133	52	-	64	-	-	-	-	-	-	7	10	-	-	100.00	89.26	34.90	-	42.95	-	-	-	-	-	-	4.70	6.71	-	-
花蓮縣	127	77	24	1	51	1	-	-	-	-	-	-	-	-	-	100.00	60.63	18.90	0.79	40.16	0.79	-	-	-	-	-	-	-	-	-
澎湖縣	-	-	-	-	-	-	-	-	-	-	-	-	-	-	-	-	-	-	-	-	-	-	-	-	-	-	-	-	-	-
基隆市	1	-	-	-	-	-	-	-	-	-	-	-	-	-	-	100.00	-	-	-	-	-	-	-	-	-	-	-	-	-	-
新竹市	2	2	1	-	1	-	-	-	-	-	-	-	-	-	-	100.00	100.00	50.00	-	50.00	-	-	-	-	-	-	-	-	-	-
嘉義市	4	-	-	-	-	-	-	-	-	-	-	-	-	-	-	100.00	-	-	-	-	-	-	-	-	-	-	-	-	-	-
金門縣	-	-	-	-	-	-	-	-	-	-	-	-	-	-	-	-	-	-	-	-	-	-	-	-	-	-	-	-	-	-
連江縣	1	1	1	-	-	-	-	-	-	-	-	-	-	-	-	100.00	100.00	100.00	-	-	-	-	-	-	-	-	-	-	-	-
國立	**214**	**188**	**77**	**-**	**92**	**-**	**-**	**-**	**-**	**-**	**-**	**7**	**12**	**-**	**-**	**100.00**	**87.85**	**35.98**	**-**	**42.99**	**-**	**-**	**-**	**-**	**-**	**-**	**3.27**	**5.61**	**-**	**-**
新北市	7	7	-	-	7	-	-	-	-	-	-	-	-	-	-	100.00	100.00	-	-	100.00	-	-	-	-	-	-	-	-	-	-
臺北市	-	-	-	-	-	-	-	-	-	-	-	-	-	-	-	-	-	-	-	-	-	-	-	-	-	-	-	-	-	-
桃園市	-	-	-	-	-	-	-	-	-	-	-	-	-	-	-	-	-	-	-	-	-	-	-	-	-	-	-	-	-	-
臺中市	-	-	-	-	-	-	-	-	-	-	-	-	-	-	-	-	-	-	-	-	-	-	-	-	-	-	-	-	-	-
臺南市	9	6	4	-	2	-	-	-	-	-	-	-	-	-	-	100.00	66.67	44.44	-	22.22	-	-	-	-	-	-	-	-	-	-
高雄市	-	-	-	-	-	-	-	-	-	-	-	-	-	-	-	-	-	-	-	-	-	-	-	-	-	-	-	-	-	-
宜蘭縣	7	6	3	-	3	-	-	-	-	-	-	-	-	-	-	100.00	85.71	42.86	-	42.86	-	-	-	-	-	-	-	-	-	-
新竹縣	3	3	3	-	-	-	-	-	-	-	-	-	-	-	-	100.00	100.00	100.00	-	-	-	-	-	-	-	-	-	-	-	-
苗栗縣	-	-	-	-	-	-	-	-	-	-	-	-	-	-	-	-	-	-	-	-	-	-	-	-	-	-	-	-	-	-
彰化縣	5	4	4	-	-	-	-	-	-	-	-	-	-	-	-	100.00	80.00	80.00	-	-	-	-	-	-	-	-	-	-	-	-
南投縣	20	19	7	-	11	-	-	-	-	-	-	-	1	-	-	100.00	95.00	35.00	-	55.00	-	-	-	-	-	-	-	5.00	-	-
雲林縣	-	-	-	-	-	-	-	-	-	-	-	-	-	-	-	-	-	-	-	-	-	-	-	-	-	-	-	-	-	-
嘉義縣	-	-	-	-	-	-	-	-	-	-	-	-	-	-	-	-	-	-	-	-	-	-	-	-	-	-	-	-	-	-
屏東縣	18	14	5	-	8	-	-	-	-	-	-	-	1	-	-	100.00	77.78	27.78	-	44.44	-	-	-	-	-	-	-	5.56	-	-
臺東縣	141	126	49	-	60	-	-	-	-	-	-	7	10	-	-	100.00	89.36	34.75	-	42.55	-	-	-	-	-	-	4.96	7.09	-	-
花蓮縣	-	-	-	-	-	-	-	-	-	-	-	-	-	-	-	-	-	-	-	-	-	-	-	-	-	-	-	-	-	-
澎湖縣	-	-	-	-	-	-	-	-	-	-	-	-	-	-	-	-	-	-	-	-	-	-	-	-	-	-	-	-	-	-
基隆市	1	-	-	-	-	-	-	-	-	-	-	-	-	-	-	100.00	-	-	-	-	-	-	-	-	-	-	-	-	-	-
新竹市	2	2	1	-	1	-	-	-	-	-	-	-	-	-	-	100.00	100.00	50.00	-	50.00	-	-	-	-	-	-	-	-	-	-
嘉義市	-	-	-	-	-	-	-	-	-	-	-	-	-	-	-	-	-	-	-	-	-	-	-	-	-	-	-	-	-	-
金門縣	-	-	-	-	-	-	-	-	-	-	-	-	-	-	-	-	-	-	-	-	-	-	-	-	-	-	-	-	-	-
連江縣	1	1	1	-	-	-	-	-	-	-	-	-	-	-	-	100.00	100.00	100.00	-	-	-	-	-	-	-	-	-	-	-	-

表2-2-5 高級中等學校(綜合高中)原住民畢業生升學情形－按縣市別分

111學年度 SY 2022-2023

單位：人；%

	人數															比率														
	畢業生總計	已升學計	公立大學日間部	公立大學進修學士班	私立大學日間部	私立大學進修學士班	公立二專日間部	公立二專進修(夜間)部	私立二專日間部	私立二專進修(夜間)部	警察大學	警察專科學校	軍事院校	赴國外、大陸就讀	其他學校	畢業生總計	已升學計	公立大學日間部	公立大學進修學士班	私立大學日間部	私立大學進修學士班	公立二專日間部	公立二專進修(夜間)部	私立二專日間部	私立二專進修(夜間)部	警察大學	警察專科學校	軍事院校	赴國外、大陸就讀	其他學校
縣市立	**50**	**29**	**15**	**-**	**13**	**-**	**1**	**-**	**-**	**-**	**-**	**-**	**-**	**-**	**-**	**100.00**	**58.00**	**30.00**	**-**	**26.00**	**-**	**2.00**	**-**	**-**	**-**	**-**	**-**	**-**	**-**	**-**
新北市	4	4	1	-	3	-	-	-	-	-	-	-	-	-	-	100.00	100.00	25.00	-	75.00	-	-	-	-	-	-	-	-	-	-
臺北市	4	4	2	-	2	-	-	-	-	-	-	-	-	-	-	100.00	100.00	50.00	-	50.00	-	-	-	-	-	-	-	-	-	-
桃園市	-	-	-	-	-	-	-	-	-	-	-	-	-	-	-	-	-	-	-	-	-	-	-	-	-	-	-	-	-	-
臺中市	11	9	7	-	1	-	1	-	-	-	-	-	-	-	-	100.00	81.82	63.64	-	9.09	-	9.09	-	-	-	-	-	-	-	-
臺南市	-	-	-	-	-	-	-	-	-	-	-	-	-	-	-	-	-	-	-	-	-	-	-	-	-	-	-	-	-	-
高雄市	-	-	-	-	-	-	-	-	-	-	-	-	-	-	-	-	-	-	-	-	-	-	-	-	-	-	-	-	-	-
宜蘭縣	22	4	2	-	2	-	-	-	-	-	-	-	-	-	-	100.00	18.18	9.09	-	9.09	-	-	-	-	-	-	-	-	-	-
新竹縣	-	-	-	-	-	-	-	-	-	-	-	-	-	-	-	-	-	-	-	-	-	-	-	-	-	-	-	-	-	-
苗栗縣	1	1	-	-	1	-	-	-	-	-	-	-	-	-	-	100.00	100.00	-	-	100.00	-	-	-	-	-	-	-	-	-	-
彰化縣	-	-	-	-	-	-	-	-	-	-	-	-	-	-	-	-	-	-	-	-	-	-	-	-	-	-	-	-	-	-
南投縣	-	-	-	-	-	-	-	-	-	-	-	-	-	-	-	-	-	-	-	-	-	-	-	-	-	-	-	-	-	-
雲林縣	-	-	-	-	-	-	-	-	-	-	-	-	-	-	-	-	-	-	-	-	-	-	-	-	-	-	-	-	-	-
嘉義縣	-	-	-	-	-	-	-	-	-	-	-	-	-	-	-	-	-	-	-	-	-	-	-	-	-	-	-	-	-	-
屏東縣	-	-	-	-	-	-	-	-	-	-	-	-	-	-	-	-	-	-	-	-	-	-	-	-	-	-	-	-	-	-
臺東縣	8	7	3	-	4	-	-	-	-	-	-	-	-	-	-	100.00	87.50	37.50	-	50.00	-	-	-	-	-	-	-	-	-	-
花蓮縣	-	-	-	-	-	-	-	-	-	-	-	-	-	-	-	-	-	-	-	-	-	-	-	-	-	-	-	-	-	-
澎湖縣	-	-	-	-	-	-	-	-	-	-	-	-	-	-	-	-	-	-	-	-	-	-	-	-	-	-	-	-	-	-
基隆市	-	-	-	-	-	-	-	-	-	-	-	-	-	-	-	-	-	-	-	-	-	-	-	-	-	-	-	-	-	-
新竹市	-	-	-	-	-	-	-	-	-	-	-	-	-	-	-	-	-	-	-	-	-	-	-	-	-	-	-	-	-	-
嘉義市	-	-	-	-	-	-	-	-	-	-	-	-	-	-	-	-	-	-	-	-	-	-	-	-	-	-	-	-	-	-
金門縣	-	-	-	-	-	-	-	-	-	-	-	-	-	-	-	-	-	-	-	-	-	-	-	-	-	-	-	-	-	-
連江縣	-	-	-	-	-	-	-	-	-	-	-	-	-	-	-	-	-	-	-	-	-	-	-	-	-	-	-	-	-	-
私立	**178**	**112**	**30**	**2**	**74**	**6**	**-**	**-**	**-**	**-**	**-**	**-**	**-**	**-**	**-**	**100.00**	**62.92**	**16.85**	**1.12**	**41.57**	**3.37**	**-**	**-**	**-**	**-**	**-**	**-**	**-**	**-**	**-**
新北市	5	5	-	-	5	-	-	-	-	-	-	-	-	-	-	100.00	100.00	-	-	100.00	-	-	-	-	-	-	-	-	-	-
臺北市	2	2	1	-	1	-	-	-	-	-	-	-	-	-	-	100.00	100.00	50.00	-	50.00	-	-	-	-	-	-	-	-	-	-
桃園市	19	12	-	-	12	-	-	-	-	-	-	-	-	-	-	100.00	63.16	-	-	63.16	-	-	-	-	-	-	-	-	-	-
臺中市	3	2	1	-	1	-	-	-	-	-	-	-	-	-	-	100.00	66.67	33.33	-	33.33	-	-	-	-	-	-	-	-	-	-
臺南市	-	-	-	-	-	-	-	-	-	-	-	-	-	-	-	-	-	-	-	-	-	-	-	-	-	-	-	-	-	-
高雄市	16	12	4	1	2	5	-	-	-	-	-	-	-	-	-	100.00	75.00	25.00	6.25	12.50	31.25	-	-	-	-	-	-	-	-	-
宜蘭縣	-	-	-	-	-	-	-	-	-	-	-	-	-	-	-	-	-	-	-	-	-	-	-	-	-	-	-	-	-	-
新竹縣	-	-	-	-	-	-	-	-	-	-	-	-	-	-	-	-	-	-	-	-	-	-	-	-	-	-	-	-	-	-
苗栗縣	1	1	-	-	1	-	-	-	-	-	-	-	-	-	-	100.00	100.00	-	-	100.00	-	-	-	-	-	-	-	-	-	-
彰化縣	-	-	-	-	-	-	-	-	-	-	-	-	-	-	-	-	-	-	-	-	-	-	-	-	-	-	-	-	-	-
南投縣	-	-	-	-	-	-	-	-	-	-	-	-	-	-	-	-	-	-	-	-	-	-	-	-	-	-	-	-	-	-
雲林縣	1	1	-	-	1	-	-	-	-	-	-	-	-	-	-	100.00	100.00	-	-	100.00	-	-	-	-	-	-	-	-	-	-
嘉義縣	-	-	-	-	-	-	-	-	-	-	-	-	-	-	-	-	-	-	-	-	-	-	-	-	-	-	-	-	-	-
屏東縣	-	-	-	-	-	-	-	-	-	-	-	-	-	-	-	-	-	-	-	-	-	-	-	-	-	-	-	-	-	-
臺東縣	-	-	-	-	-	-	-	-	-	-	-	-	-	-	-	-	-	-	-	-	-	-	-	-	-	-	-	-	-	-
花蓮縣	127	77	24	1	51	1	-	-	-	-	-	-	-	-	-	100.00	60.63	18.90	0.79	40.16	0.79	-	-	-	-	-	-	-	-	-
澎湖縣	-	-	-	-	-	-	-	-	-	-	-	-	-	-	-	-	-	-	-	-	-	-	-	-	-	-	-	-	-	-
基隆市	-	-	-	-	-	-	-	-	-	-	-	-	-	-	-	-	-	-	-	-	-	-	-	-	-	-	-	-	-	-
新竹市	-	-	-	-	-	-	-	-	-	-	-	-	-	-	-	-	-	-	-	-	-	-	-	-	-	-	-	-	-	-
嘉義市	4	-	-	-	-	-	-	-	-	-	-	-	-	-	-	100.00	-	-	-	-	-	-	-	-	-	-	-	-	-	-
金門縣	-	-	-	-	-	-	-	-	-	-	-	-	-	-	-	-	-	-	-	-	-	-	-	-	-	-	-	-	-	-
連江縣	-	-	-	-	-	-	-	-	-	-	-	-	-	-	-	-	-	-	-	-	-	-	-	-	-	-	-	-	-	-

說明：本表依高級中等學校應屆畢業生升學就業概況調查資料計算。

表2-2-5 高級中等學校(實用技能學程)原住民畢業生升學情形－按縣市別分

111學年度 SY 2022-2023

單位：人；%

	人數															比率														
	畢業生總計	已升學計	公立大學日間部	公立大學進修學士班	私立大學日間部	私立大學進修學士班	公立二專日間部	公立二專進修(夜間)部	私立二專日間部	私立二專進修(夜間)部	警察大學	警察專科學校	軍事院校	赴國外、大陸就讀	其他學校	畢業生總計	已升學計	公立大學日間部	公立大學進修學士班	私立大學日間部	私立大學進修學士班	公立二專日間部	公立二專進修(夜間)部	私立二專日間部	私立二專進修(夜間)部	警察大學	警察專科學校	軍事院校	赴國外、大陸就讀	其他學校
實用技能學程	**277**	**143**	**23**	**3**	**94**	**20**	**-**	**-**	**-**	**1**	**-**	**-**	**2**	**-**	**-**	**100.00**	**51.62**	**8.30**	**1.08**	**33.94**	**7.22**	**-**	**-**	**-**	**0.36**	**-**	**-**	**0.72**	**-**	**-**
新北市	12	-	-	-	-	-	-	-	-	-	-	-	-	-	-	100.00	-	-	-	-	-	-	-	-	-	-	-	-	-	-
臺北市	1	-	-	-	-	-	-	-	-	-	-	-	-	-	-	100.00	-	-	-	-	-	-	-	-	-	-	-	-	-	-
桃園市	62	35	4	-	26	5	-	-	-	-	-	-	-	-	-	100.00	56.45	6.45	-	41.94	8.06	-	-	-	-	-	-	-	-	-
臺中市	39	17	3	2	8	2	-	-	-	1	-	-	1	-	-	100.00	43.59	7.69	5.13	20.51	5.13	-	-	-	2.56	-	-	2.56	-	-
臺南市	16	11	1	-	7	2	-	-	-	-	-	-	1	-	-	100.00	68.75	6.25	-	43.75	12.50	-	-	-	-	-	-	6.25	-	-
高雄市	52	33	3	1	24	5	-	-	-	-	-	-	-	-	-	100.00	63.46	5.77	1.92	46.15	9.62	-	-	-	-	-	-	-	-	-
宜蘭縣	3	1	1	-	-	-	-	-	-	-	-	-	-	-	-	100.00	33.33	33.33	-	-	-	-	-	-	-	-	-	-	-	-
新竹縣	24	13	5	-	7	1	-	-	-	-	-	-	-	-	-	100.00	54.17	20.83	-	29.17	4.17	-	-	-	-	-	-	-	-	-
苗栗縣	8	5	-	-	3	2	-	-	-	-	-	-	-	-	-	100.00	62.50	-	-	37.50	25.00	-	-	-	-	-	-	-	-	-
彰化縣	4	1	-	-	1	-	-	-	-	-	-	-	-	-	-	100.00	25.00	-	-	25.00	-	-	-	-	-	-	-	-	-	-
南投縣	11	5	2	-	2	1	-	-	-	-	-	-	-	-	-	100.00	45.45	18.18	-	18.18	9.09	-	-	-	-	-	-	-	-	-
雲林縣	6	4	1	-	2	1	-	-	-	-	-	-	-	-	-	100.00	66.67	16.67	-	33.33	16.67	-	-	-	-	-	-	-	-	-
嘉義縣	5	2	-	-	1	1	-	-	-	-	-	-	-	-	-	100.00	40.00	-	-	20.00	20.00	-	-	-	-	-	-	-	-	-
屏東縣	12	5	2	-	3	-	-	-	-	-	-	-	-	-	-	100.00	41.67	16.67	-	25.00	-	-	-	-	-	-	-	-	-	-
臺東縣	9	3	-	-	3	-	-	-	-	-	-	-	-	-	-	100.00	33.33	-	-	33.33	-	-	-	-	-	-	-	-	-	-
花蓮縣	-	-	-	-	-	-	-	-	-	-	-	-	-	-	-	-	-	-	-	-	-	-	-	-	-	-	-	-	-	-
澎湖縣	-	-	-	-	-	-	-	-	-	-	-	-	-	-	-	-	-	-	-	-	-	-	-	-	-	-	-	-	-	-
基隆市	2	1	-	-	1	-	-	-	-	-	-	-	-	-	-	100.00	50.00	-	-	50.00	-	-	-	-	-	-	-	-	-	-
新竹市	5	5	1	-	4	-	-	-	-	-	-	-	-	-	-	100.00	100.00	20.00	-	80.00	-	-	-	-	-	-	-	-	-	-
嘉義市	6	2	-	-	2	-	-	-	-	-	-	-	-	-	-	100.00	33.33	-	-	33.33	-	-	-	-	-	-	-	-	-	-
金門縣	-	-	-	-	-	-	-	-	-	-	-	-	-	-	-	-	-	-	-	-	-	-	-	-	-	-	-	-	-	-
連江縣	-	-	-	-	-	-	-	-	-	-	-	-	-	-	-	-	-	-	-	-	-	-	-	-	-	-	-	-	-	-
國立	**34**	**17**	**5**	**-**	**11**	**1**	**-**	**-**	**-**	**-**	**-**	**-**	**-**	**-**	**-**	**100.00**	**50.00**	**14.71**	**-**	**32.35**	**2.94**	**-**	**-**	**-**	**-**	**-**	**-**	**-**	**-**	**-**
新北市	-	-	-	-	-	-	-	-	-	-	-	-	-	-	-	-	-	-	-	-	-	-	-	-	-	-	-	-	-	-
臺北市	-	-	-	-	-	-	-	-	-	-	-	-	-	-	-	-	-	-	-	-	-	-	-	-	-	-	-	-	-	-
桃園市	-	-	-	-	-	-	-	-	-	-	-	-	-	-	-	-	-	-	-	-	-	-	-	-	-	-	-	-	-	-
臺中市	6	5	1	-	4	-	-	-	-	-	-	-	-	-	-	100.00	83.33	16.67	-	66.67	-	-	-	-	-	-	-	-	-	-
臺南市	4	2	1	-	1	-	-	-	-	-	-	-	-	-	-	100.00	50.00	25.00	-	25.00	-	-	-	-	-	-	-	-	-	-
高雄市	2	1	-	-	1	-	-	-	-	-	-	-	-	-	-	100.00	50.00	-	-	50.00	-	-	-	-	-	-	-	-	-	-
宜蘭縣	3	1	1	-	-	-	-	-	-	-	-	-	-	-	-	100.00	33.33	33.33	-	-	-	-	-	-	-	-	-	-	-	-
新竹縣	-	-	-	-	-	-	-	-	-	-	-	-	-	-	-	-	-	-	-	-	-	-	-	-	-	-	-	-	-	-
苗栗縣	-	-	-	-	-	-	-	-	-	-	-	-	-	-	-	-	-	-	-	-	-	-	-	-	-	-	-	-	-	-
彰化縣	3	-	-	-	-	-	-	-	-	-	-	-	-	-	-	100.00	-	-	-	-	-	-	-	-	-	-	-	-	-	-
南投縣	4	2	-	-	1	1	-	-	-	-	-	-	-	-	-	100.00	50.00	-	-	25.00	25.00	-	-	-	-	-	-	-	-	-
雲林縣	1	1	1	-	-	-	-	-	-	-	-	-	-	-	-	100.00	100.00	100.00	-	-	-	-	-	-	-	-	-	-	-	-
嘉義縣	-	-	-	-	-	-	-	-	-	-	-	-	-	-	-	-	-	-	-	-	-	-	-	-	-	-	-	-	-	-
屏東縣	2	-	-	-	-	-	-	-	-	-	-	-	-	-	-	100.00	-	-	-	-	-	-	-	-	-	-	-	-	-	-
臺東縣	-	-	-	-	-	-	-	-	-	-	-	-	-	-	-	-	-	-	-	-	-	-	-	-	-	-	-	-	-	-
花蓮縣	-	-	-	-	-	-	-	-	-	-	-	-	-	-	-	-	-	-	-	-	-	-	-	-	-	-	-	-	-	-
澎湖縣	-	-	-	-	-	-	-	-	-	-	-	-	-	-	-	-	-	-	-	-	-	-	-	-	-	-	-	-	-	-
基隆市	-	-	-	-	-	-	-	-	-	-	-	-	-	-	-	-	-	-	-	-	-	-	-	-	-	-	-	-	-	-
新竹市	3	3	1	-	2	-	-	-	-	-	-	-	-	-	-	100.00	100.00	33.33	-	66.67	-	-	-	-	-	-	-	-	-	-
嘉義市	6	2	-	-	2	-	-	-	-	-	-	-	-	-	-	100.00	33.33	-	-	33.33	-	-	-	-	-	-	-	-	-	-
金門縣	-	-	-	-	-	-	-	-	-	-	-	-	-	-	-	-	-	-	-	-	-	-	-	-	-	-	-	-	-	-
連江縣	-	-	-	-	-	-	-	-	-	-	-	-	-	-	-	-	-	-	-	-	-	-	-	-	-	-	-	-	-	-

表2-2-5 高級中等學校(實用技能學程)原住民畢業生升學情形－按縣市別分

111學年度 SY 2022-2023

單位：人；%

	人數															比率														
	畢業生總計	已升學計	公立大學日間部	公立大學進修學士班	私立大學日間部	私立大學進修學士班	公立二專日間部	公立二專進修(夜間)部	私立二專日間部	私立二專進修(夜間)部	警察大學	警察專科學校	軍事院校	赴國外、大陸就讀	其他學校	畢業生總計	已升學計	公立大學日間部	公立大學進修學士班	私立大學日間部	私立大學進修學士班	公立二專日間部	公立二專進修(夜間)部	私立二專日間部	私立二專進修(夜間)部	警察大學	警察專科學校	軍事院校	赴國外、大陸就讀	其他學校
縣市立	**2**	**2**	**-**	**1**	**-**	**1**	**-**	**-**	**-**	**-**	**-**	**-**	**-**	**-**	**-**	**100.00**	**100.00**	**-**	**50.00**	**-**	**50.00**	**-**	**-**	**-**	**-**	**-**	**-**	**-**	**-**	**-**
新北市	-	-	-	-	-	-	-	-	-	-	-	-	-	-	-	-	-	-	-	-	-	-	-	-	-	-	-	-	-	-
臺北市	-	-	-	-	-	-	-	-	-	-	-	-	-	-	-	-	-	-	-	-	-	-	-	-	-	-	-	-	-	-
桃園市	-	-	-	-	-	-	-	-	-	-	-	-	-	-	-	-	-	-	-	-	-	-	-	-	-	-	-	-	-	-
臺中市	2	2	-	1	-	1	-	-	-	-	-	-	-	-	-	100.00	100.00	-	50.00	-	50.00	-	-	-	-	-	-	-	-	-
臺南市	-	-	-	-	-	-	-	-	-	-	-	-	-	-	-	-	-	-	-	-	-	-	-	-	-	-	-	-	-	-
高雄市	-	-	-	-	-	-	-	-	-	-	-	-	-	-	-	-	-	-	-	-	-	-	-	-	-	-	-	-	-	-
宜蘭縣	-	-	-	-	-	-	-	-	-	-	-	-	-	-	-	-	-	-	-	-	-	-	-	-	-	-	-	-	-	-
新竹縣	-	-	-	-	-	-	-	-	-	-	-	-	-	-	-	-	-	-	-	-	-	-	-	-	-	-	-	-	-	-
苗栗縣	-	-	-	-	-	-	-	-	-	-	-	-	-	-	-	-	-	-	-	-	-	-	-	-	-	-	-	-	-	-
彰化縣	-	-	-	-	-	-	-	-	-	-	-	-	-	-	-	-	-	-	-	-	-	-	-	-	-	-	-	-	-	-
南投縣	-	-	-	-	-	-	-	-	-	-	-	-	-	-	-	-	-	-	-	-	-	-	-	-	-	-	-	-	-	-
雲林縣	-	-	-	-	-	-	-	-	-	-	-	-	-	-	-	-	-	-	-	-	-	-	-	-	-	-	-	-	-	-
嘉義縣	-	-	-	-	-	-	-	-	-	-	-	-	-	-	-	-	-	-	-	-	-	-	-	-	-	-	-	-	-	-
屏東縣	-	-	-	-	-	-	-	-	-	-	-	-	-	-	-	-	-	-	-	-	-	-	-	-	-	-	-	-	-	-
臺東縣	-	-	-	-	-	-	-	-	-	-	-	-	-	-	-	-	-	-	-	-	-	-	-	-	-	-	-	-	-	-
花蓮縣	-	-	-	-	-	-	-	-	-	-	-	-	-	-	-	-	-	-	-	-	-	-	-	-	-	-	-	-	-	-
澎湖縣	-	-	-	-	-	-	-	-	-	-	-	-	-	-	-	-	-	-	-	-	-	-	-	-	-	-	-	-	-	-
基隆市	-	-	-	-	-	-	-	-	-	-	-	-	-	-	-	-	-	-	-	-	-	-	-	-	-	-	-	-	-	-
新竹市	-	-	-	-	-	-	-	-	-	-	-	-	-	-	-	-	-	-	-	-	-	-	-	-	-	-	-	-	-	-
嘉義市	-	-	-	-	-	-	-	-	-	-	-	-	-	-	-	-	-	-	-	-	-	-	-	-	-	-	-	-	-	-
金門縣	-	-	-	-	-	-	-	-	-	-	-	-	-	-	-	-	-	-	-	-	-	-	-	-	-	-	-	-	-	-
連江縣	-	-	-	-	-	-	-	-	-	-	-	-	-	-	-	-	-	-	-	-	-	-	-	-	-	-	-	-	-	-
私立	**241**	**124**	**18**	**2**	**83**	**18**	**-**	**-**	**-**	**1**	**-**	**-**	**2**	**-**	**-**	**100.00**	**51.45**	**7.47**	**0.83**	**34.44**	**7.47**	**-**	**-**	**-**	**0.41**	**-**	**-**	**0.83**	**-**	**-**
新北市	12	-	-	-	-	-	-	-	-	-	-	-	-	-	-	100.00	-	-	-	-	-	-	-	-	-	-	-	-	-	-
臺北市	1	-	-	-	-	-	-	-	-	-	-	-	-	-	-	100.00	-	-	-	-	-	-	-	-	-	-	-	-	-	-
桃園市	62	35	4	-	26	5	-	-	-	-	-	-	-	-	-	100.00	56.45	6.45	-	41.94	8.06	-	-	-	-	-	-	-	-	-
臺中市	31	10	2	1	4	1	-	-	-	1	-	-	1	-	-	100.00	32.26	6.45	3.23	12.90	3.23	-	-	-	3.23	-	-	3.23	-	-
臺南市	12	9	-	-	6	2	-	-	-	-	-	-	1	-	-	100.00	75.00	-	-	50.00	16.67	-	-	-	-	-	-	8.33	-	-
高雄市	50	32	3	1	23	5	-	-	-	-	-	-	-	-	-	100.00	64.00	6.00	2.00	46.00	10.00	-	-	-	-	-	-	-	-	-
宜蘭縣	-	-	-	-	-	-	-	-	-	-	-	-	-	-	-	-	-	-	-	-	-	-	-	-	-	-	-	-	-	-
新竹縣	24	13	5	-	7	1	-	-	-	-	-	-	-	-	-	100.00	54.17	20.83	-	29.17	4.17	-	-	-	-	-	-	-	-	-
苗栗縣	8	5	-	-	3	2	-	-	-	-	-	-	-	-	-	100.00	62.50	-	-	37.50	25.00	-	-	-	-	-	-	-	-	-
彰化縣	1	1	-	-	1	-	-	-	-	-	-	-	-	-	-	100.00	100.00	-	-	100.00	-	-	-	-	-	-	-	-	-	-
南投縣	7	3	2	-	1	-	-	-	-	-	-	-	-	-	-	100.00	42.86	28.57	-	14.29	-	-	-	-	-	-	-	-	-	-
雲林縣	5	3	-	-	2	1	-	-	-	-	-	-	-	-	-	100.00	60.00	-	-	40.00	20.00	-	-	-	-	-	-	-	-	-
嘉義縣	5	2	-	-	1	1	-	-	-	-	-	-	-	-	-	100.00	40.00	-	-	20.00	20.00	-	-	-	-	-	-	-	-	-
屏東縣	10	5	2	-	3	-	-	-	-	-	-	-	-	-	-	100.00	50.00	20.00	-	30.00	-	-	-	-	-	-	-	-	-	-
臺東縣	9	3	-	-	3	-	-	-	-	-	-	-	-	-	-	100.00	33.33	-	-	33.33	-	-	-	-	-	-	-	-	-	-
花蓮縣	-	-	-	-	-	-	-	-	-	-	-	-	-	-	-	-	-	-	-	-	-	-	-	-	-	-	-	-	-	-
澎湖縣	-	-	-	-	-	-	-	-	-	-	-	-	-	-	-	-	-	-	-	-	-	-	-	-	-	-	-	-	-	-
基隆市	2	1	-	-	1	-	-	-	-	-	-	-	-	-	-	100.00	50.00	-	-	50.00	-	-	-	-	-	-	-	-	-	-
新竹市	2	2	-	-	2	-	-	-	-	-	-	-	-	-	-	100.00	100.00	-	-	100.00	-	-	-	-	-	-	-	-	-	-
嘉義市	-	-	-	-	-	-	-	-	-	-	-	-	-	-	-	-	-	-	-	-	-	-	-	-	-	-	-	-	-	-
金門縣	-	-	-	-	-	-	-	-	-	-	-	-	-	-	-	-	-	-	-	-	-	-	-	-	-	-	-	-	-	-
連江縣	-	-	-	-	-	-	-	-	-	-	-	-	-	-	-	-	-	-	-	-	-	-	-	-	-	-	-	-	-	-

說明：1. 本表依高級中等學校應屆畢業生升學就業概況調查資料計算。

2. 本表含特教學校附設實用技能學程原住民畢業生資料。

表2-2-5 高級中等學校(進修部)原住民畢業生升學情形－按縣市別分

111學年度 SY 2022-2023

單位：人；%

	人數															比率														
	畢業生總計	已升學計	公立大學日間部	公立大學進修學士班	私立大學日間部	私立大學進修學士班	公立二專日間部	公立二專進修(夜間)部	私立二專日間部	私立二專進修(夜間)部	警察大學	警察專科學校	軍事院校	赴國外、大陸就讀	其他學校	畢業生總計	已升學計	公立大學日間部	公立大學進修學士班	私立大學日間部	私立大學進修學士班	公立二專日間部	公立二專進修(夜間)部	私立二專日間部	私立二專進修(夜間)部	警察大學	警察專科學校	軍事院校	赴國外、大陸就讀	其他學校
進修部	**410**	**86**	**15**	**4**	**30**	**29**	**-**	**5**	**-**	**1**	**-**	**-**	**2**	**-**	**-**	**100.00**	**20.98**	**3.66**	**0.98**	**7.32**	**7.07**	**-**	**1.22**	**-**	**0.24**	**-**	**-**	**0.49**	**-**	**-**
新北市	41	5	1	1	-	3	-	-	-	-	-	-	-	-	-	100.00	12.20	2.44	2.44	-	7.32	-	-	-	-	-	-	-	-	-
臺北市	47	8	1	-	1	5	-	-	-	1	-	-	-	-	-	100.00	17.02	2.13	-	2.13	10.64	-	-	-	2.13	-	-	-	-	-
桃園市	78	20	1	-	11	8	-	-	-	-	-	-	-	-	-	100.00	25.64	1.28	-	14.10	10.26	-	-	-	-	-	-	-	-	-
臺中市	64	15	2	2	3	6	-	-	-	-	-	-	2	-	-	100.00	23.44	3.13	3.13	4.69	9.38	-	-	-	-	-	-	3.13	-	-
臺南市	9	5	3	-	1	1	-	-	-	-	-	-	-	-	-	100.00	55.56	33.33	-	11.11	11.11	-	-	-	-	-	-	-	-	-
高雄市	21	3	-	-	2	1	-	-	-	-	-	-	-	-	-	100.00	14.29	-	-	9.52	4.76	-	-	-	-	-	-	-	-	-
宜蘭縣	8	4	-	-	4	-	-	-	-	-	-	-	-	-	-	100.00	50.00	-	-	50.00	-	-	-	-	-	-	-	-	-	-
新竹縣	34	2	2	-	-	-	-	-	-	-	-	-	-	-	-	100.00	5.88	5.88	-	-	-	-	-	-	-	-	-	-	-	-
苗栗縣	6	1	1	-	-	-	-	-	-	-	-	-	-	-	-	100.00	16.67	16.67	-	-	-	-	-	-	-	-	-	-	-	-
彰化縣	5	2	-	-	1	-	-	1	-	-	-	-	-	-	-	100.00	40.00	-	-	20.00	-	-	20.00	-	-	-	-	-	-	-
南投縣	14	7	2	-	5	-	-	-	-	-	-	-	-	-	-	100.00	50.00	14.29	-	35.71	-	-	-	-	-	-	-	-	-	-
雲林縣	6	-	-	-	-	-	-	-	-	-	-	-	-	-	-	100.00	-	-	-	-	-	-	-	-	-	-	-	-	-	-
嘉義縣	1	1	-	-	1	-	-	-	-	-	-	-	-	-	-	100.00	100.00	-	-	100.00	-	-	-	-	-	-	-	-	-	-
屏東縣	20	2	1	-	-	1	-	-	-	-	-	-	-	-	-	100.00	10.00	5.00	-	-	5.00	-	-	-	-	-	-	-	-	-
臺東縣	19	6	-	-	-	2	-	4	-	-	-	-	-	-	-	100.00	31.58	-	-	-	10.53	-	21.05	-	-	-	-	-	-	-
花蓮縣	22	1	-	-	-	1	-	-	-	-	-	-	-	-	-	100.00	4.55	-	-	-	4.55	-	-	-	-	-	-	-	-	-
澎湖縣	-	-	-	-	-	-	-	-	-	-	-	-	-	-	-	-	-	-	-	-	-	-	-	-	-	-	-	-	-	-
基隆市	2	-	-	-	-	-	-	-	-	-	-	-	-	-	-	100.00	-	-	-	-	-	-	-	-	-	-	-	-	-	-
新竹市	8	1	-	-	1	-	-	-	-	-	-	-	-	-	-	100.00	12.50	-	-	12.50	-	-	-	-	-	-	-	-	-	-
嘉義市	5	3	1	1	-	1	-	-	-	-	-	-	-	-	-	100.00	60.00	20.00	20.00	-	20.00	-	-	-	-	-	-	-	-	-
金門縣	-	-	-	-	-	-	-	-	-	-	-	-	-	-	-	-	-	-	-	-	-	-	-	-	-	-	-	-	-	-
連江縣	-	-	-	-	-	-	-	-	-	-	-	-	-	-	-	-	-	-	-	-	-	-	-	-	-	-	-	-	-	-
國立	**105**	**43**	**10**	**2**	**20**	**6**	**-**	**5**	**-**	**-**	**-**	**-**	**-**	**-**	**-**	**100.00**	**40.95**	**9.52**	**1.90**	**19.05**	**5.71**	**-**	**4.76**	**-**	**-**	**-**	**-**	**-**	**-**	**-**
新北市	-	-	-	-	-	-	-	-	-	-	-	-	-	-	-	-	-	-	-	-	-	-	-	-	-	-	-	-	-	-
臺北市	-	-	-	-	-	-	-	-	-	-	-	-	-	-	-	-	-	-	-	-	-	-	-	-	-	-	-	-	-	-
桃園市	11	8	1	-	6	1	-	-	-	-	-	-	-	-	-	100.00	72.73	9.09	-	54.55	9.09	-	-	-	-	-	-	-	-	-
臺中市	1	1	-	1	-	-	-	-	-	-	-	-	-	-	-	100.00	100.00	-	100.00	-	-	-	-	-	-	-	-	-	-	-
臺南市	8	5	3	-	1	1	-	-	-	-	-	-	-	-	-	100.00	62.50	37.50	-	12.50	12.50	-	-	-	-	-	-	-	-	-
高雄市	6	2	-	-	2	-	-	-	-	-	-	-	-	-	-	100.00	33.33	-	-	33.33	-	-	-	-	-	-	-	-	-	-
宜蘭縣	8	4	-	-	4	-	-	-	-	-	-	-	-	-	-	100.00	50.00	-	-	50.00	-	-	-	-	-	-	-	-	-	-
新竹縣	6	2	2	-	-	-	-	-	-	-	-	-	-	-	-	100.00	33.33	33.33	-	-	-	-	-	-	-	-	-	-	-	-
苗栗縣	5	1	1	-	-	-	-	-	-	-	-	-	-	-	-	100.00	20.00	20.00	-	-	-	-	-	-	-	-	-	-	-	-
彰化縣	4	2	-	-	1	-	-	1	-	-	-	-	-	-	-	100.00	50.00	-	-	25.00	-	-	25.00	-	-	-	-	-	-	-
南投縣	14	7	2	-	5	-	-	-	-	-	-	-	-	-	-	100.00	50.00	14.29	-	35.71	-	-	-	-	-	-	-	-	-	-
雲林縣	-	-	-	-	-	-	-	-	-	-	-	-	-	-	-	-	-	-	-	-	-	-	-	-	-	-	-	-	-	-
嘉義縣	1	1	-	-	1	-	-	-	-	-	-	-	-	-	-	100.00	100.00	-	-	100.00	-	-	-	-	-	-	-	-	-	-
屏東縣	4	-	-	-	-	-	-	-	-	-	-	-	-	-	-	100.00	-	-	-	-	-	-	-	-	-	-	-	-	-	-
臺東縣	19	6	-	-	-	2	-	4	-	-	-	-	-	-	-	100.00	31.58	-	-	-	10.53	-	21.05	-	-	-	-	-	-	-
花蓮縣	11	1	-	-	-	1	-	-	-	-	-	-	-	-	-	100.00	9.09	-	-	-	9.09	-	-	-	-	-	-	-	-	-
澎湖縣	-	-	-	-	-	-	-	-	-	-	-	-	-	-	-	-	-	-	-	-	-	-	-	-	-	-	-	-	-	-
基隆市	1	-	-	-	-	-	-	-	-	-	-	-	-	-	-	100.00	-	-	-	-	-	-	-	-	-	-	-	-	-	-
新竹市	1	-	-	-	-	-	-	-	-	-	-	-	-	-	-	100.00	-	-	-	-	-	-	-	-	-	-	-	-	-	-
嘉義市	5	3	1	1	-	1	-	-	-	-	-	-	-	-	-	100.00	60.00	20.00	20.00	-	20.00	-	-	-	-	-	-	-	-	-
金門縣	-	-	-	-	-	-	-	-	-	-	-	-	-	-	-	-	-	-	-	-	-	-	-	-	-	-	-	-	-	-
連江縣	-	-	-	-	-	-	-	-	-	-	-	-	-	-	-	-	-	-	-	-	-	-	-	-	-	-	-	-	-	-

表2-2-5 高級中等學校(進修部)原住民畢業生升學情形－按縣市別分

111學年度 SY 2022-2023

單位：人；%

	人數															比率														
	畢業生總計	已升學計	公立大學日間部	公立大學進修學士班	私立大學日間部	私立大學進修學士班	公立二專日間部	公立二專進修(夜間)部	私立二專日間部	私立二專進修(夜間)部	警察大學	警察專科學校	軍事院校	赴國外、大陸就讀	其他學校	畢業生總計	已升學計	公立大學日間部	公立大學進修學士班	私立大學日間部	私立大學進修學士班	公立二專日間部	公立二專進修(夜間)部	私立二專日間部	私立二專進修(夜間)部	警察大學	警察專科學校	軍事院校	赴國外、大陸就讀	其他學校
縣市立	**30**	**8**	**1**	**-**	**3**	**4**	**-**	**-**	**-**	**-**	**-**	**-**	**-**	**-**	**-**	**100.00**	**26.67**	**3.33**	**-**	**10.00**	**13.33**	**-**	**-**	**-**	**-**	**-**	**-**	**-**	**-**	**-**
新北市	10	1	1	-	-	-	-	-	-	-	-	-	-	-	-	100.00	10.00	10.00	-	-	-	-	-	-	-	-	-	-	-	-
臺北市	-	-	-	-	-	-	-	-	-	-	-	-	-	-	-	-	-	-	-	-	-	-	-	-	-	-	-	-	-	-
桃園市	6	4	-	-	3	1	-	-	-	-	-	-	-	-	-	100.00	66.67	-	-	50.00	16.67	-	-	-	-	-	-	-	-	-
臺中市	10	2	-	-	-	2	-	-	-	-	-	-	-	-	-	100.00	20.00	-	-	-	20.00	-	-	-	-	-	-	-	-	-
臺南市	-	-	-	-	-	-	-	-	-	-	-	-	-	-	-	-	-	-	-	-	-	-	-	-	-	-	-	-	-	-
高雄市	3	1	-	-	-	1	-	-	-	-	-	-	-	-	-	100.00	33.33	-	-	-	33.33	-	-	-	-	-	-	-	-	-
宜蘭縣	-	-	-	-	-	-	-	-	-	-	-	-	-	-	-	-	-	-	-	-	-	-	-	-	-	-	-	-	-	-
新竹縣	-	-	-	-	-	-	-	-	-	-	-	-	-	-	-	-	-	-	-	-	-	-	-	-	-	-	-	-	-	-
苗栗縣	-	-	-	-	-	-	-	-	-	-	-	-	-	-	-	-	-	-	-	-	-	-	-	-	-	-	-	-	-	-
彰化縣	1	-	-	-	-	-	-	-	-	-	-	-	-	-	-	100.00	-	-	-	-	-	-	-	-	-	-	-	-	-	-
南投縣	-	-	-	-	-	-	-	-	-	-	-	-	-	-	-	-	-	-	-	-	-	-	-	-	-	-	-	-	-	-
雲林縣	-	-	-	-	-	-	-	-	-	-	-	-	-	-	-	-	-	-	-	-	-	-	-	-	-	-	-	-	-	-
嘉義縣	-	-	-	-	-	-	-	-	-	-	-	-	-	-	-	-	-	-	-	-	-	-	-	-	-	-	-	-	-	-
屏東縣	-	-	-	-	-	-	-	-	-	-	-	-	-	-	-	-	-	-	-	-	-	-	-	-	-	-	-	-	-	-
臺東縣	-	-	-	-	-	-	-	-	-	-	-	-	-	-	-	-	-	-	-	-	-	-	-	-	-	-	-	-	-	-
花蓮縣	-	-	-	-	-	-	-	-	-	-	-	-	-	-	-	-	-	-	-	-	-	-	-	-	-	-	-	-	-	-
澎湖縣	-	-	-	-	-	-	-	-	-	-	-	-	-	-	-	-	-	-	-	-	-	-	-	-	-	-	-	-	-	-
基隆市	-	-	-	-	-	-	-	-	-	-	-	-	-	-	-	-	-	-	-	-	-	-	-	-	-	-	-	-	-	-
新竹市	-	-	-	-	-	-	-	-	-	-	-	-	-	-	-	-	-	-	-	-	-	-	-	-	-	-	-	-	-	-
嘉義市	-	-	-	-	-	-	-	-	-	-	-	-	-	-	-	-	-	-	-	-	-	-	-	-	-	-	-	-	-	-
金門縣	-	-	-	-	-	-	-	-	-	-	-	-	-	-	-	-	-	-	-	-	-	-	-	-	-	-	-	-	-	-
連江縣	-	-	-	-	-	-	-	-	-	-	-	-	-	-	-	-	-	-	-	-	-	-	-	-	-	-	-	-	-	-
私立	**275**	**35**	**4**	**2**	**7**	**19**	**-**	**-**	**-**	**1**	**-**	**-**	**2**	**-**	**-**	**100.00**	**12.73**	**1.45**	**0.73**	**2.55**	**6.91**	**-**	**-**	**-**	**0.36**	**-**	**-**	**0.73**	**-**	**-**
新北市	31	4	-	1	-	3	-	-	-	-	-	-	-	-	-	100.00	12.90	-	3.23	-	9.68	-	-	-	-	-	-	-	-	-
臺北市	47	8	1	-	1	5	-	-	-	1	-	-	-	-	-	100.00	17.02	2.13	-	2.13	10.64	-	-	-	2.13	-	-	-	-	-
桃園市	61	8	-	-	2	6	-	-	-	-	-	-	-	-	-	100.00	13.11	-	-	3.28	9.84	-	-	-	-	-	-	-	-	-
臺中市	53	12	2	1	3	4	-	-	-	-	-	-	2	-	-	100.00	22.64	3.77	1.89	5.66	7.55	-	-	-	-	-	-	3.77	-	-
臺南市	1	-	-	-	-	-	-	-	-	-	-	-	-	-	-	100.00	-	-	-	-	-	-	-	-	-	-	-	-	-	-
高雄市	12	-	-	-	-	-	-	-	-	-	-	-	-	-	-	100.00	-	-	-	-	-	-	-	-	-	-	-	-	-	-
宜蘭縣	-	-	-	-	-	-	-	-	-	-	-	-	-	-	-	-	-	-	-	-	-	-	-	-	-	-	-	-	-	-
新竹縣	28	-	-	-	-	-	-	-	-	-	-	-	-	-	-	100.00	-	-	-	-	-	-	-	-	-	-	-	-	-	-
苗栗縣	1	-	-	-	-	-	-	-	-	-	-	-	-	-	-	100.00	-	-	-	-	-	-	-	-	-	-	-	-	-	-
彰化縣	-	-	-	-	-	-	-	-	-	-	-	-	-	-	-	-	-	-	-	-	-	-	-	-	-	-	-	-	-	-
南投縣	-	-	-	-	-	-	-	-	-	-	-	-	-	-	-	-	-	-	-	-	-	-	-	-	-	-	-	-	-	-
雲林縣	6	-	-	-	-	-	-	-	-	-	-	-	-	-	-	100.00	-	-	-	-	-	-	-	-	-	-	-	-	-	-
嘉義縣	-	-	-	-	-	-	-	-	-	-	-	-	-	-	-	-	-	-	-	-	-	-	-	-	-	-	-	-	-	-
屏東縣	16	2	1	-	-	1	-	-	-	-	-	-	-	-	-	100.00	12.50	6.25	-	-	6.25	-	-	-	-	-	-	-	-	-
臺東縣	-	-	-	-	-	-	-	-	-	-	-	-	-	-	-	-	-	-	-	-	-	-	-	-	-	-	-	-	-	-
花蓮縣	11	-	-	-	-	-	-	-	-	-	-	-	-	-	-	100.00	-	-	-	-	-	-	-	-	-	-	-	-	-	-
澎湖縣	-	-	-	-	-	-	-	-	-	-	-	-	-	-	-	-	-	-	-	-	-	-	-	-	-	-	-	-	-	-
基隆市	1	-	-	-	-	-	-	-	-	-	-	-	-	-	-	100.00	-	-	-	-	-	-	-	-	-	-	-	-	-	-
新竹市	7	1	-	-	1	-	-	-	-	-	-	-	-	-	-	100.00	14.29	-	-	14.29	-	-	-	-	-	-	-	-	-	-
嘉義市	-	-	-	-	-	-	-	-	-	-	-	-	-	-	-	-	-	-	-	-	-	-	-	-	-	-	-	-	-	-
金門縣	-	-	-	-	-	-	-	-	-	-	-	-	-	-	-	-	-	-	-	-	-	-	-	-	-	-	-	-	-	-
連江縣	-	-	-	-	-	-	-	-	-	-	-	-	-	-	-	-	-	-	-	-	-	-	-	-	-	-	-	-	-	-

說明：本表依高級中等學校應屆畢業生升學就業概況調查資料計算。

表2-2-6 高級中等學校原住民畢業生就業情況－按縣市別分

111學年度 SY 2022-2023

單位：人；%

	人數																					比率																				
	畢業生總計	已就業計	農、林、漁、牧業	礦業及土石採取業	製造業	電力及燃氣供應業	用水供應及污染整治業	營建工程業	批發及零售業	運輸及倉儲業	住宿及餐飲業	出版影音及資通訊業	金融及保險業	不動產業	專業、科學及技術服務業	支援服務業	公共行政及國防；強制性社會安全	教育業	醫療保健及社會工作服務業	藝術、娛樂及休閒服務業	其他服務業	畢業生總計	已就業計	農、林、漁、牧業	礦業及土石採取業	製造業	電力及燃氣供應業	用水供應及污染整治業	營建工程業	批發及零售業	運輸及倉儲業	住宿及餐飲業	出版影音及資通訊業	金融及保險業	不動產業	專業、科學及技術服務業	支援服務業	公共行政及國防；強制性社會安全	教育業	醫療保健及社會工作服務業	藝術、娛樂及休閒服務業	其他服務業
總計	**5,232**	**1,064**	**24**	**1**	**40**	**17**	**-**	**55**	**83**	**30**	**288**	**3**	**2**	**1**	**49**	**30**	**259**	**4**	**17**	**68**	**93**	**100.00**	**20.34**	**0.46**	**0.02**	**0.76**	**0.32**	**-**	**1.05**	**1.59**	**0.57**	**5.50**	**0.06**	**0.04**	**0.02**	**0.94**	**0.57**	**4.95**	**0.08**	**0.32**	**1.30**	**1.78**
新北市	458	89	-	-	3	-	-	2	10	1	35	-	-	-	11	3	7	-	1	9	7	100.00	19.43	-	-	0.66	-	-	0.44	2.18	0.22	7.64	-	-	-	2.40	0.66	1.53	-	0.22	1.97	1.53
臺北市	394	62	-	-	-	-	-	1	5	5	30	1	1	-	6	2	2	-	-	6	3	100.00	15.74	-	-	-	-	-	0.25	1.27	1.27	7.61	0.25	0.25	-	1.52	0.51	0.51	-	-	1.52	0.76
桃園市	789	144	-	-	11	3	-	19	11	8	36	-	1	-	10	4	11	1	2	14	13	100.00	18.25	-	-	1.39	0.38	-	2.41	1.39	1.01	4.56	-	0.13	-	1.27	0.51	1.39	0.13	0.25	1.77	1.65
臺中市	497	95	2	-	2	-	-	5	7	4	35	-	-	-	6	5	8	-	-	11	10	100.00	19.11	0.40	-	0.40	-	-	1.01	1.41	0.80	7.04	-	-	-	1.21	1.01	1.61	-	-	2.21	2.01
臺南市	120	13	-	-	2	-	-	-	1	1	1	1	-	-	2	1	2	-	-	-	2	100.00	10.83	-	-	1.67	-	-	-	0.83	0.83	0.83	0.83	-	-	1.67	0.83	1.67	-	-	-	1.67
高雄市	459	109	1	-	5	-	-	8	6	3	31	-	-	-	9	-	33	-	1	4	8	100.00	23.75	0.22	-	1.09	-	-	1.74	1.31	0.65	6.75	-	-	-	1.96	-	7.19	-	0.22	0.87	1.74
宜蘭縣	142	36	-	-	-	-	-	3	-	-	11	-	-	-	-	-	17	-	1	1	3	100.00	25.35	-	-	-	-	-	2.11	-	-	7.75	-	-	-	-	-	11.97	-	0.70	0.70	2.11
新竹縣	129	51	12	-	2	-	-	1	12	2	4	-	-	-	-	1	12	-	-	5	-	100.00	39.53	9.30	-	1.55	-	-	0.78	9.30	1.55	3.10	-	-	-	-	0.78	9.30	-	-	3.88	-
苗栗縣	95	22	1	-	4	1	-	2	1	-	6	-	-	-	-	-	1	-	1	3	2	100.00	23.16	1.05	-	4.21	1.05	-	2.11	1.05	-	6.32	-	-	-	-	-	1.05	-	1.05	3.16	2.11
彰化縣	60	14	-	-	1	-	-	1	-	1	2	-	-	-	-	1	5	-	-	1	2	100.00	23.33	-	-	1.67	-	-	1.67	-	1.67	3.33	-	-	-	-	1.67	8.33	-	-	1.67	3.33
南投縣	178	43	2	-	1	-	-	-	3	1	17	-	-	-	-	-	11	-	3	4	1	100.00	24.16	1.12	-	0.56	-	-	-	1.69	0.56	9.55	-	-	-	-	-	6.18	-	1.69	2.25	0.56
雲林縣	46	12	1	-	-	-	-	-	-	1	8	-	-	-	-	-	-	-	-	2	-	100.00	26.09	2.17	-	-	-	-	-	-	2.17	17.39	-	-	-	-	-	-	-	-	4.35	-
嘉義縣	15	4	-	-	-	-	-	-	1	-	-	-	-	-	-	-	3	-	-	-	-	100.00	26.67	-	-	-	-	-	-	6.67	-	-	-	-	-	-	-	20.00	-	-	-	-
屏東縣	420	83	1	-	4	4	-	5	3	-	20	-	-	-	2	-	36	1	3	2	2	100.00	19.76	0.24	-	0.95	0.95	-	1.19	0.71	-	4.76	-	-	-	0.48	-	8.57	0.24	0.71	0.48	0.48
臺東縣	485	103	2	-	-	2	-	3	7	-	10	1	-	-	2	9	41	-	3	3	20	100.00	21.24	0.41	-	-	0.41	-	0.62	1.44	-	2.06	0.21	-	-	0.41	1.86	8.45	-	0.62	0.62	4.12
花蓮縣	719	158	1	1	4	6	-	4	12	-	35	-	-	-	-	4	67	2	1	2	19	100.00	21.97	0.14	0.14	0.56	0.83	-	0.56	1.67	-	4.87	-	-	-	-	0.56	9.32	0.28	0.14	0.28	2.64
澎湖縣	4	-	-	-	-	-	-	-	-	-	-	-	-	-	-	-	-	-	-	-	-	100.00	-	-	-	-	-	-	-	-	-	-	-	-	-	-	-	-	-	-	-	-
基隆市	60	5	-	-	-	-	-	1	-	-	2	-	-	-	1	-	-	-	1	-	-	100.00	8.33	-	-	-	-	-	1.67	-	-	3.33	-	-	-	1.67	-	-	-	1.67	-	-
新竹市	87	10	1	-	-	-	-	-	3	3	1	-	-	1	-	-	1	-	-	-	-	100.00	11.49	1.15	-	-	-	-	-	3.45	3.45	1.15	-	-	1.15	-	-	1.15	-	-	-	-
嘉義市	69	11	-	-	1	1	-	-	1	-	4	-	-	-	-	-	2	-	-	1	1	100.00	15.94	-	-	1.45	1.45	-	-	1.45	-	5.80	-	-	-	-	-	2.90	-	-	1.45	1.45
金門縣	5	-	-	-	-	-	-	-	-	-	-	-	-	-	-	-	-	-	-	-	-	100.00	-	-	-	-	-	-	-	-	-	-	-	-	-	-	-	-	-	-	-	-
連江縣	1	-	-	-	-	-	-	-	-	-	-	-	-	-	-	-	-	-	-	-	-	100.00	-	-	-	-	-	-	-	-	-	-	-	-	-	-	-	-	-	-	-	-
國立	**1,893**	**331**	**7**	**-**	**12**	**12**	**-**	**12**	**25**	**4**	**76**	**2**	**-**	**-**	**5**	**15**	**116**	**-**	**7**	**9**	**29**	**100.00**	**17.49**	**0.37**	**-**	**0.63**	**0.63**	**-**	**0.63**	**1.32**	**0.21**	**4.01**	**0.11**	**-**	**-**	**0.26**	**0.79**	**6.13**	**-**	**0.37**	**0.48**	**1.53**
新北市	11	1	-	-	-	-	-	-	1	-	-	-	-	-	-	-	-	-	-	-	-	100.00	9.09	-	-	-	-	-	-	9.09	-	-	-	-	-	-	-	-	-	-	-	-
臺北市	25	2	-	-	-	-	-	-	-	-	-	-	-	-	-	-	-	-	-	2	-	100.00	8.00	-	-	-	-	-	-	-	-	-	-	-	-	-	-	-	-	-	8.00	-
桃園市	60	4	-	-	-	-	-	1	-	1	-	-	-	-	-	1	-	-	-	1	-	100.00	6.67	-	-	-	-	-	1.67	-	1.67	-	-	-	-	-	1.67	-	-	-	1.67	-
臺中市	39	2	-	-	-	-	-	-	-	-	2	-	-	-	-	-	-	-	-	-	-	100.00	5.13	-	-	-	-	-	-	-	-	5.13	-	-	-	-	-	-	-	-	-	-
臺南市	77	7	-	-	1	-	-	-	-	1	1	1	-	-	1	1	-	-	-	-	1	100.00	9.09	-	-	1.30	-	-	-	-	1.30	1.30	1.30	-	-	1.30	1.30	-	-	-	-	1.30
高雄市	72	11	-	-	1	-	-	-	2	1	1	-	-	-	1	-	5	-	-	-	-	100.00	15.28	-	-	1.39	-	-	-	2.78	1.39	1.39	-	-	-	1.39	-	6.94	-	-	-	-
宜蘭縣	105	15	-	-	-	-	-	2	-	-	4	-	-	-	-	-	7	-	1	-	1	100.00	14.29	-	-	-	-	-	1.90	-	-	3.81	-	-	-	-	-	6.67	-	0.95	-	0.95
新竹縣	38	3	-	-	-	-	-	-	2	-	-	-	-	-	-	1	-	-	-	-	-	100.00	7.89	-	-	-	-	-	-	5.26	-	-	-	-	-	-	2.63	-	-	-	-	-
苗栗縣	51	10	1	-	3	1	-	-	1	-	1	-	-	-	-	-	-	-	-	1	2	100.00	19.61	1.96	-	5.88	1.96	-	-	1.96	-	1.96	-	-	-	-	-	-	-	-	1.96	3.92
彰化縣	48	11	-	-	1	-	-	1	-	-	1	-	-	-	-	1	4	-	-	1	2	100.00	22.92	-	-	2.08	-	-	2.08	-	-	2.08	-	-	-	-	2.08	8.33	-	-	2.08	4.17
南投縣	124	30	2	-	1	-	-	-	3	1	14	-	-	-	-	-	7	-	1	-	1	100.00	24.19	1.61	-	0.81	-	-	-	2.42	0.81	11.29	-	-	-	-	-	5.65	-	0.81	-	0.81
雲林縣	18	2	1	-	-	-	-	-	-	-	1	-	-	-	-	-	-	-	-	-	-	100.00	11.11	5.56	-	-	-	-	-	-	-	5.56	-	-	-	-	-	-	-	-	-	-
嘉義縣	5	-	-	-	-	-	-	-	-	-	-	-	-	-	-	-	-	-	-	-	-	100.00	-	-	-	-	-	-	-	-	-	-	-	-	-	-	-	-	-	-	-	-
屏東縣	246	40	1	-	3	4	-	2	-	-	14	-	-	-	1	-	12	-	1	2	-	100.00	16.26	0.41	-	1.22	1.63	-	0.81	-	-	5.69	-	-	-	0.41	-	4.88	-	0.41	0.81	-
臺東縣	407	85	2	-	-	2	-	3	7	-	9	1	-	-	1	9	32	-	3	1	15	100.00	20.88	0.49	-	-	0.49	-	0.74	1.72	-	2.21	0.25	-	-	0.25	2.21	7.86	-	0.74	0.25	3.69
花蓮縣	456	101	-	-	2	4	-	2	8	-	26	-	-	-	-	2	49	-	1	1	6	100.00	22.15	-	-	0.44	0.88	-	0.44	1.75	-	5.70	-	-	-	-	0.44	10.75	-	0.22	0.22	1.32
澎湖縣	4	-	-	-	-	-	-	-	-	-	-	-	-	-	-	-	-	-	-	-	-	100.00	-	-	-	-	-	-	-	-	-	-	-	-	-	-	-	-	-	-	-	-
基隆市	29	3	-	-	-	-	-	1	-	-	1	-	-	-	1	-	-	-	-	-	-	100.00	10.34	-	-	-	-	-	3.45	-	-	3.45	-	-	-	3.45	-	-	-	-	-	-
新竹市	41	2	-	-	-	-	-	-	1	-	1	-	-	-	-	-	-	-	-	-	-	100.00	4.88	-	-	-	-	-	-	2.44	-	2.44	-	-	-	-	-	-	-	-	-	-
嘉義市	31	2	-	-	-	1	-	-	-	-	-	-	-	-	-	-	-	-	-	-	1	100.00	6.45	-	-	-	3.23	-	-	-	-	-	-	-	-	-	-	-	-	-	-	3.23
金門縣	5	-	-	-	-	-	-	-	-	-	-	-	-	-	-	-	-	-	-	-	-	100.00	-	-	-	-	-	-	-	-	-	-	-	-	-	-	-	-	-	-	-	-
連江縣	1	-	-	-	-	-	-	-	-	-	-	-	-	-	-	-	-	-	-	-	-	100.00	-	-	-	-	-	-	-	-	-	-	-	-	-	-	-	-	-	-	-	-

表2-2-6 高級中等學校原住民畢業生就業情況－按縣市別分

111學年度 SY 2022-2023

單位：人；%

	人數																					比率																				
	畢業生總計	已就業計	農、林、漁、牧業	礦業及土石採取業	製造業	電力及燃氣供應業	用水供應及污染整治業	營建工程業	批發及零售業	運輸及倉儲業	住宿及餐飲業	出版影音及資通訊業	金融及保險業	不動產業	專業、科學及技術服務業	支援服務業	公共行政及國防；強制性社會安全	教育業	醫療保健及社會工作服務業	藝術、娛樂及休閒服務業	其他服務業	畢業生總計	已就業計	農、林、漁、牧業	礦業及土石採取業	製造業	電力及燃氣供應業	用水供應及污染整治業	營建工程業	批發及零售業	運輸及倉儲業	住宿及餐飲業	出版影音及資通訊業	金融及保險業	不動產業	專業、科學及技術服務業	支援服務業	公共行政及國防；強制性社會安全	教育業	醫療保健及社會工作服務業	藝術、娛樂及休閒服務業	其他服務業
縣市立	**1,308**	**102**	**2**	**-**	**5**	**-**	**-**	**3**	**2**	**2**	**29**	**-**	**-**	**-**	**1**	**3**	**30**	**-**	**2**	**2**	**21**	**100.00**	**7.80**	**0.15**	**-**	**0.38**	**-**	**-**	**0.23**	**0.15**	**0.15**	**2.22**	**-**	**-**	**-**	**0.08**	**0.23**	**2.29**	**-**	**0.15**	**0.15**	**1.61**
新北市	205	18	-	-	1	-	-	1	-	-	6	-	-	-	-	1	4	-	1	-	4	100.00	8.78	-	-	0.49	-	-	0.49	-	-	2.93	-	-	-	-	0.49	1.95	-	0.49	-	1.95
臺北市	220	4	-	-	-	-	-	-	-	1	2	-	-	-	-	-	1	-	-	-	-	100.00	1.82	-	-	-	-	-	-	-	0.45	0.91	-	-	-	-	-	0.45	-	-	-	-
桃園市	268	7	-	-	2	-	-	-	-	-	3	-	-	-	-	-	-	-	-	-	2	100.00	2.61	-	-	0.75	-	-	-	-	-	1.12	-	-	-	-	-	-	-	-	-	0.75
臺中市	233	21	2	-	1	-	-	1	-	-	6	-	-	-	-	2	5	-	-	1	3	100.00	9.01	0.86	-	0.43	-	-	0.43	-	-	2.58	-	-	-	-	0.86	2.15	-	-	0.43	1.29
臺南市	5	-	-	-	-	-	-	-	-	-	-	-	-	-	-	-	-	-	-	-	-	100.00	-	-	-	-	-	-	-	-	-	-	-	-	-	-	-	-	-	-	-	-
高雄市	155	11	-	-	1	-	-	-	1	1	2	-	-	-	1	-	5	-	-	-	-	100.00	7.10	-	-	0.65	-	-	-	0.65	0.65	1.29	-	-	-	0.65	-	3.23	-	-	-	-
宜蘭縣	33	21	-	-	-	-	-	1	-	-	7	-	-	-	-	-	10	-	-	1	2	100.00	63.64	-	-	-	-	-	3.03	-	-	21.21	-	-	-	-	-	30.30	-	-	3.03	6.06
新竹縣	6	-	-	-	-	-	-	-	-	-	-	-	-	-	-	-	-	-	-	-	-	100.00	-	-	-	-	-	-	-	-	-	-	-	-	-	-	-	-	-	-	-	-
苗栗縣	10	1	-	-	-	-	-	-	-	-	-	-	-	-	-	-	-	-	1	-	-	100.00	10.00	-	-	-	-	-	-	-	-	-	-	-	-	-	-	-	-	10.00	-	-
彰化縣	8	1	-	-	-	-	-	-	-	-	1	-	-	-	-	-	-	-	-	-	-	100.00	12.50	-	-	-	-	-	-	-	-	12.50	-	-	-	-	-	-	-	-	-	-
南投縣	10	-	-	-	-	-	-	-	-	-	-	-	-	-	-	-	-	-	-	-	-	100.00	-	-	-	-	-	-	-	-	-	-	-	-	-	-	-	-	-	-	-	-
雲林縣	9	-	-	-	-	-	-	-	-	-	-	-	-	-	-	-	-	-	-	-	-	100.00	-	-	-	-	-	-	-	-	-	-	-	-	-	-	-	-	-	-	-	-
嘉義縣	4	1	-	-	-	-	-	-	1	-	-	-	-	-	-	-	-	-	-	-	-	100.00	25.00	-	-	-	-	-	-	25.00	-	-	-	-	-	-	-	-	-	-	-	-
屏東縣	62	6	-	-	-	-	-	-	-	-	1	-	-	-	-	-	5	-	-	-	-	100.00	9.68	-	-	-	-	-	-	-	-	1.61	-	-	-	-	-	8.06	-	-	-	-
臺東縣	8	1	-	-	-	-	-	-	-	-	1	-	-	-	-	-	-	-	-	-	-	100.00	12.50	-	-	-	-	-	-	-	-	12.50	-	-	-	-	-	-	-	-	-	-
花蓮縣	40	10	-	-	-	-	-	-	-	-	-	-	-	-	-	-	-	-	-	-	10	100.00	25.00	-	-	-	-	-	-	-	-	-	-	-	-	-	-	-	-	-	-	25.00
澎湖縣	-	-	-	-	-	-	-	-	-	-	-	-	-	-	-	-	-	-	-	-	-	-	-	-	-	-	-	-	-	-	-	-	-	-	-	-	-	-	-	-	-	-
基隆市	18	-	-	-	-	-	-	-	-	-	-	-	-	-	-	-	-	-	-	-	-	100.00	-	-	-	-	-	-	-	-	-	-	-	-	-	-	-	-	-	-	-	-
新竹市	14	-	-	-	-	-	-	-	-	-	-	-	-	-	-	-	-	-	-	-	-	100.00	-	-	-	-	-	-	-	-	-	-	-	-	-	-	-	-	-	-	-	-
嘉義市	-	-	-	-	-	-	-	-	-	-	-	-	-	-	-	-	-	-	-	-	-	-	-	-	-	-	-	-	-	-	-	-	-	-	-	-	-	-	-	-	-	-
金門縣	-	-	-	-	-	-	-	-	-	-	-	-	-	-	-	-	-	-	-	-	-	-	-	-	-	-	-	-	-	-	-	-	-	-	-	-	-	-	-	-	-	-
連江縣	-	-	-	-	-	-	-	-	-	-	-	-	-	-	-	-	-	-	-	-	-	-	-	-	-	-	-	-	-	-	-	-	-	-	-	-	-	-	-	-	-	-
私立	**2,031**	**631**	**15**	**1**	**23**	**5**	**-**	**40**	**56**	**24**	**183**	**1**	**2**	**1**	**43**	**12**	**113**	**4**	**8**	**57**	**43**	**100.00**	**31.07**	**0.74**	**0.05**	**1.13**	**0.25**	**-**	**1.97**	**2.76**	**1.18**	**9.01**	**0.05**	**0.10**	**0.05**	**2.12**	**0.59**	**5.56**	**0.20**	**0.39**	**2.81**	**2.12**
新北市	242	70	-	-	2	-	-	1	9	1	29	-	-	-	11	2	3	-	-	9	3	100.00	28.93	-	-	0.83	-	-	0.41	3.72	0.41	11.98	-	-	-	4.55	0.83	1.24	-	-	3.72	1.24
臺北市	149	56	-	-	-	-	-	1	5	4	28	1	1	-	6	2	1	-	-	4	3	100.00	37.58	-	-	-	-	-	0.67	3.36	2.68	18.79	0.67	0.67	-	4.03	1.34	0.67	-	-	2.68	2.01
桃園市	461	133	-	-	9	3	-	18	11	7	33	-	1	-	10	3	11	1	2	13	11	100.00	28.85	-	-	1.95	0.65	-	3.90	2.39	1.52	7.16	-	0.22	-	2.17	0.65	2.39	0.22	0.43	2.82	2.39
臺中市	225	72	-	-	1	-	-	4	7	4	27	-	-	-	6	3	3	-	-	10	7	100.00	32.00	-	-	0.44	-	-	1.78	3.11	1.78	12.00	-	-	-	2.67	1.33	1.33	-	-	4.44	3.11
臺南市	38	6	-	-	1	-	-	-	1	-	-	-	-	-	1	-	2	-	-	-	1	100.00	15.79	-	-	2.63	-	-	-	2.63	-	-	-	-	-	2.63	-	5.26	-	-	-	2.63
高雄市	232	87	1	-	3	-	-	8	3	1	28	-	-	-	7	-	23	-	1	4	8	100.00	37.50	0.43	-	1.29	-	-	3.45	1.29	0.43	12.07	-	-	-	3.02	-	9.91	-	0.43	1.72	3.45
宜蘭縣	4	-	-	-	-	-	-	-	-	-	-	-	-	-	-	-	-	-	-	-	-	100.00	-	-	-	-	-	-	-	-	-	-	-	-	-	-	-	-	-	-	-	-
新竹縣	85	48	12	-	2	-	-	1	10	2	4	-	-	-	-	-	12	-	-	5	-	100.00	56.47	14.12	-	2.35	-	-	1.18	11.76	2.35	4.71	-	-	-	-	-	14.12	-	-	5.88	-
苗栗縣	34	11	-	-	1	-	-	2	-	-	5	-	-	-	-	-	1	-	-	2	-	100.00	32.35	-	-	2.94	-	-	5.88	-	-	14.71	-	-	-	-	-	2.94	-	-	5.88	-
彰化縣	4	2	-	-	-	-	-	-	-	1	-	-	-	-	-	-	1	-	-	-	-	100.00	50.00	-	-	-	-	-	-	-	25.00	-	-	-	-	-	-	25.00	-	-	-	-
南投縣	44	13	-	-	-	-	-	-	-	-	3	-	-	-	-	-	4	-	2	4	-	100.00	29.55	-	-	-	-	-	-	-	-	6.82	-	-	-	-	-	9.09	-	4.55	9.09	-
雲林縣	19	10	-	-	-	-	-	-	-	1	7	-	-	-	-	-	-	-	-	2	-	100.00	52.63	-	-	-	-	-	-	-	5.26	36.84	-	-	-	-	-	-	-	-	10.53	-
嘉義縣	6	3	-	-	-	-	-	-	-	-	-	-	-	-	-	-	3	-	-	-	-	100.00	50.00	-	-	-	-	-	-	-	-	-	-	-	-	-	-	50.00	-	-	-	-
屏東縣	112	37	-	-	1	-	-	3	3	-	5	-	-	-	1	-	19	1	2	-	2	100.00	33.04	-	-	0.89	-	-	2.68	2.68	-	4.46	-	-	-	0.89	-	16.96	0.89	1.79	-	1.79
臺東縣	70	17	-	-	-	-	-	-	-	-	-	-	-	-	1	-	9	-	-	2	5	100.00	24.29	-	-	-	-	-	-	-	-	-	-	-	-	1.43	-	12.86	-	-	2.86	7.14
花蓮縣	223	47	1	1	2	2	-	2	4	-	9	-	-	-	-	2	18	2	-	1	3	100.00	21.08	0.45	0.45	0.90	0.90	-	0.90	1.79	-	4.04	-	-	-	-	0.90	8.07	0.90	-	0.45	1.35
澎湖縣	-	-	-	-	-	-	-	-	-	-	-	-	-	-	-	-	-	-	-	-	-	-	-	-	-	-	-	-	-	-	-	-	-	-	-	-	-	-	-	-	-	-
基隆市	13	2	-	-	-	-	-	-	-	-	1	-	-	-	-	-	-	-	1	-	-	100.00	15.38	-	-	-	-	-	-	-	-	7.69	-	-	-	-	-	-	-	7.69	-	-
新竹市	32	8	1	-	-	-	-	-	2	3	-	-	-	1	-	-	1	-	-	-	-	100.00	25.00	3.13	-	-	-	-	-	6.25	9.38	-	-	-	3.13	-	-	3.13	-	-	-	-
嘉義市	38	9	-	-	1	-	-	-	1	-	4	-	-	-	-	-	2	-	-	1	-	100.00	23.68	-	-	2.63	-	-	-	2.63	-	10.53	-	-	-	-	-	5.26	-	-	2.63	-
金門縣	-	-	-	-	-	-	-	-	-	-	-	-	-	-	-	-	-	-	-	-	-	-	-	-	-	-	-	-	-	-	-	-	-	-	-	-	-	-	-	-	-	-
連江縣	-	-	-	-	-	-	-	-	-	-	-	-	-	-	-	-	-	-	-	-	-	-	-	-	-	-	-	-	-	-	-	-	-	-	-	-	-	-	-	-	-	-

說明：1. 本表依高級中等學校應屆畢業生升學就業概況調查資料計算。

2. 本表含特教學校附設普通科、實用技能學程及大專校院附設職業類科原住民畢業生資料；本表含進修部資料。

表2-2-6 高級中等學校(普通科)原住民畢業生就業情況－按縣市別分

111學年度 SY 2022-2023

單位：人；%

	人數																					比率																				
	畢業生總計	已就業計	農、林、漁、牧業	礦業及土石採取業	製造業	電力及燃氣供應業	用水供應及污染整治業	營建工程業	批發及零售業	運輸及倉儲業	住宿及餐飲業	出版影音及資通訊業	金融及保險業	不動產業	專業、科學及技術服務業	支援服務業	公共行政及國防；強制性社會安全	教育業	醫療保健及社會工作服務業	藝術、娛樂及休閒服務業	其他服務業	畢業生總計	已就業計	農、林、漁、牧業	礦業及土石採取業	製造業	電力及燃氣供應業	用水供應及污染整治業	營建工程業	批發及零售業	運輸及倉儲業	住宿及餐飲業	出版影音及資通訊業	金融及保險業	不動產業	專業、科學及技術服務業	支援服務業	公共行政及國防；強制性社會安全	教育業	醫療保健及社會工作服務業	藝術、娛樂及休閒服務業	其他服務業
普通科	**1,972**	**119**	**-**	**-**	**1**	**-**	**-**	**5**	**2**	**2**	**14**	**-**	**-**	**-**	**4**	**2**	**67**	**-**	**2**	**4**	**16**	**100.00**	**6.03**	**-**	**-**	**0.05**	**-**	**-**	**0.25**	**0.10**	**0.10**	**0.71**	**-**	**-**	**-**	**0.20**	**0.10**	**3.40**	**-**	**0.10**	**0.20**	**0.81**
新北市	170	11	-	-	-	-	-	-	1	-	3	-	-	-	-	1	3	-	-	-	3	100.00	6.47	-	-	-	-	-	-	0.59	-	1.76	-	-	-	-	0.59	1.76	-	-	-	1.76
臺北市	216	9	-	-	-	-	-	-	-	1	1	-	-	-	4	1	2	-	-	-	-	100.00	4.17	-	-	-	-	-	-	-	0.46	0.46	-	-	-	1.85	0.46	0.93	-	-	-	-
桃園市	263	3	-	-	1	-	-	-	-	-	2	-	-	-	-	-	-	-	-	-	-	100.00	1.14	-	-	0.38	-	-	-	-	-	0.76	-	-	-	-	-	-	-	-	-	-
臺中市	197	9	-	-	-	-	-	-	-	-	5	-	-	-	-	-	3	-	-	1	-	100.00	4.57	-	-	-	-	-	-	-	-	2.54	-	-	-	-	-	1.52	-	-	0.51	-
臺南市	34	-	-	-	-	-	-	-	-	-	-	-	-	-	-	-	-	-	-	-	-	100.00	-	-	-	-	-	-	-	-	-	-	-	-	-	-	-	-	-	-	-	-
高雄市	160	10	-	-	-	-	-	-	-	-	-	-	-	-	-	-	10	-	-	-	-	100.00	6.25	-	-	-	-	-	-	-	-	-	-	-	-	-	-	6.25	-	-	-	-
宜蘭縣	67	4	-	-	-	-	-	-	-	-	-	-	-	-	-	-	3	-	-	1	-	100.00	5.97	-	-	-	-	-	-	-	-	-	-	-	-	-	-	4.48	-	-	1.49	-
新竹縣	28	2	-	-	-	-	-	-	-	1	-	-	-	-	-	-	1	-	-	-	-	100.00	7.14	-	-	-	-	-	-	-	3.57	-	-	-	-	-	-	3.57	-	-	-	-
苗栗縣	31	1	-	-	-	-	-	-	-	-	-	-	-	-	-	-	-	-	1	-	-	100.00	3.23	-	-	-	-	-	-	-	-	-	-	-	-	-	-	-	-	3.23	-	-
彰化縣	20	2	-	-	-	-	-	-	-	-	-	-	-	-	-	-	2	-	-	-	-	100.00	10.00	-	-	-	-	-	-	-	-	-	-	-	-	-	-	10.00	-	-	-	-
南投縣	53	7	-	-	-	-	-	-	-	-	1	-	-	-	-	-	5	-	-	-	1	100.00	13.21	-	-	-	-	-	-	-	-	1.89	-	-	-	-	-	9.43	-	-	-	1.89
雲林縣	20	-	-	-	-	-	-	-	-	-	-	-	-	-	-	-	-	-	-	-	-	100.00	-	-	-	-	-	-	-	-	-	-	-	-	-	-	-	-	-	-	-	-
嘉義縣	7	1	-	-	-	-	-	-	1	-	-	-	-	-	-	-	-	-	-	-	-	100.00	14.29	-	-	-	-	-	-	14.29	-	-	-	-	-	-	-	-	-	-	-
屏東縣	247	21	-	-	-	-	-	2	-	-	1	-	-	-	-	-	16	-	1	1	-	100.00	8.50	-	-	-	-	-	0.81	-	-	0.40	-	-	-	-	-	6.48	-	0.40	0.40	-
臺東縣	82	13	-	-	-	-	-	1	-	-	1	-	-	-	-	-	11	-	-	-	-	100.00	15.85	-	-	-	-	-	1.22	-	-	1.22	-	-	-	-	-	13.41	-	-	-	-
花蓮縣	276	24	-	-	-	-	-	1	-	-	-	-	-	-	-	-	10	-	-	1	12	100.00	8.70	-	-	-	-	-	0.36	-	-	-	-	-	-	-	-	3.62	-	-	0.36	4.35
澎湖縣	1	-	-	-	-	-	-	-	-	-	-	-	-	-	-	-	-	-	-	-	-	100.00	-	-	-	-	-	-	-	-	-	-	-	-	-	-	-	-	-	-	-	-
基隆市	31	1	-	-	-	-	-	1	-	-	-	-	-	-	-	-	-	-	-	-	-	100.00	3.23	-	-	-	-	-	3.23	-	-	-	-	-	-	-	-	-	-	-	-	-
新竹市	37	-	-	-	-	-	-	-	-	-	-	-	-	-	-	-	-	-	-	-	-	100.00	-	-	-	-	-	-	-	-	-	-	-	-	-	-	-	-	-	-	-	-
嘉義市	29	1	-	-	-	-	-	-	-	-	-	-	-	-	-	-	1	-	-	-	-	100.00	3.45	-	-	-	-	-	-	-	-	-	-	-	-	-	-	3.45	-	-	-	-
金門縣	3	-	-	-	-	-	-	-	-	-	-	-	-	-	-	-	-	-	-	-	-	100.00	-	-	-	-	-	-	-	-	-	-	-	-	-	-	-	-	-	-	-	-
連江縣	-	-	-	-	-	-	-	-	-	-	-	-	-	-	-	-	-	-	-	-	-	-	-	-	-	-	-	-	-	-	-	-	-	-	-	-	-	-	-	-	-	-
國立	**717**	**36**	**-**	**-**	**-**	**-**	**-**	**4**	**1**	**-**	**3**	**-**	**-**	**-**	**-**	**-**	**23**	**-**	**1**	**1**	**3**	**100.00**	**5.02**	**-**	**-**	**-**	**-**	**-**	**0.56**	**0.14**	**-**	**0.42**	**-**	**-**	**-**	**-**	**-**	**3.21**	**-**	**0.14**	**0.14**	**0.42**
新北市	4	1	-	-	-	-	-	-	1	-	-	-	-	-	-	-	-	-	-	-	-	100.00	25.00	-	-	-	-	-	-	25.00	-	-	-	-	-	-	-	-	-	-	-	-
臺北市	18	-	-	-	-	-	-	-	-	-	-	-	-	-	-	-	-	-	-	-	-	100.00	-	-	-	-	-	-	-	-	-	-	-	-	-	-	-	-	-	-	-	-
桃園市	34	-	-	-	-	-	-	-	-	-	-	-	-	-	-	-	-	-	-	-	-	100.00	-	-	-	-	-	-	-	-	-	-	-	-	-	-	-	-	-	-	-	-
臺中市	22	1	-	-	-	-	-	-	-	-	1	-	-	-	-	-	-	-	-	-	-	100.00	4.55	-	-	-	-	-	-	-	-	4.55	-	-	-	-	-	-	-	-	-	-
臺南市	23	-	-	-	-	-	-	-	-	-	-	-	-	-	-	-	-	-	-	-	-	100.00	-	-	-	-	-	-	-	-	-	-	-	-	-	-	-	-	-	-	-	-
高雄市	43	2	-	-	-	-	-	-	-	-	-	-	-	-	-	-	2	-	-	-	-	100.00	4.65	-	-	-	-	-	-	-	-	-	-	-	-	-	-	4.65	-	-	-	-
宜蘭縣	52	-	-	-	-	-	-	-	-	-	-	-	-	-	-	-	-	-	-	-	-	100.00	-	-	-	-	-	-	-	-	-	-	-	-	-	-	-	-	-	-	-	-
新竹縣	20	-	-	-	-	-	-	-	-	-	-	-	-	-	-	-	-	-	-	-	-	100.00	-	-	-	-	-	-	-	-	-	-	-	-	-	-	-	-	-	-	-	-
苗栗縣	15	-	-	-	-	-	-	-	-	-	-	-	-	-	-	-	-	-	-	-	-	100.00	-	-	-	-	-	-	-	-	-	-	-	-	-	-	-	-	-	-	-	-
彰化縣	13	2	-	-	-	-	-	-	-	-	-	-	-	-	-	-	2	-	-	-	-	100.00	15.38	-	-	-	-	-	-	-	-	-	-	-	-	-	-	15.38	-	-	-	-
南投縣	35	3	-	-	-	-	-	-	-	-	1	-	-	-	-	-	1	-	-	-	1	100.00	8.57	-	-	-	-	-	-	-	-	2.86	-	-	-	-	-	2.86	-	-	-	2.86
雲林縣	10	-	-	-	-	-	-	-	-	-	-	-	-	-	-	-	-	-	-	-	-	100.00	-	-	-	-	-	-	-	-	-	-	-	-	-	-	-	-	-	-	-	-
嘉義縣	2	-	-	-	-	-	-	-	-	-	-	-	-	-	-	-	-	-	-	-	-	100.00	-	-	-	-	-	-	-	-	-	-	-	-	-	-	-	-	-	-	-	-
屏東縣	142	3	-	-	-	-	-	1	-	-	-	-	-	-	-	-	-	-	1	1	-	100.00	2.11	-	-	-	-	-	0.70	-	-	-	-	-	-	-	-	-	-	0.70	0.70	-
臺東縣	67	13	-	-	-	-	-	1	-	-	1	-	-	-	-	-	11	-	-	-	-	100.00	19.40	-	-	-	-	-	1.49	-	-	1.49	-	-	-	-	-	16.42	-	-	-	-
花蓮縣	170	10	-	-	-	-	-	1	-	-	-	-	-	-	-	-	7	-	-	-	2	100.00	5.88	-	-	-	-	-	0.59	-	-	-	-	-	-	-	-	4.12	-	-	-	1.18
澎湖縣	1	-	-	-	-	-	-	-	-	-	-	-	-	-	-	-	-	-	-	-	-	100.00	-	-	-	-	-	-	-	-	-	-	-	-	-	-	-	-	-	-	-	-
基隆市	11	1	-	-	-	-	-	1	-	-	-	-	-	-	-	-	-	-	-	-	-	100.00	9.09	-	-	-	-	-	9.09	-	-	-	-	-	-	-	-	-	-	-	-	-
新竹市	22	-	-	-	-	-	-	-	-	-	-	-	-	-	-	-	-	-	-	-	-	100.00	-	-	-	-	-	-	-	-	-	-	-	-	-	-	-	-	-	-	-	-
嘉義市	10	-	-	-	-	-	-	-	-	-	-	-	-	-	-	-	-	-	-	-	-	100.00	-	-	-	-	-	-	-	-	-	-	-	-	-	-	-	-	-	-	-	-
金門縣	3	-	-	-	-	-	-	-	-	-	-	-	-	-	-	-	-	-	-	-	-	100.00	-	-	-	-	-	-	-	-	-	-	-	-	-	-	-	-	-	-	-	-
連江縣	-	-	-	-	-	-	-	-	-	-	-	-	-	-	-	-	-	-	-	-	-	-	-	-	-	-	-	-	-	-	-	-	-	-	-	-	-	-	-	-	-	-

表2-2-6 高級中等學校(普通科)原住民畢業生就業情況－按縣市別分

111學年度 SY 2022-2023

單位：人；%

	人數																					比率																				
	畢業生總計	已就業計	農、林、漁、牧業	礦業及土石採取業	製造業	電力及燃氣供應業	用水供應及污染整治業	營建工程業	批發及零售業	運輸及倉儲業	住宿及餐飲業	出版影音及資通訊業	金融及保險業	不動產業	專業、科學及技術服務業	支援服務業	公共行政及國防；強制性社會安全	教育業	醫療保健及社會工作服務業	藝術、娛樂及休閒服務業	其他服務業	畢業生總計	已就業計	農、林、漁、牧業	礦業及土石採取業	製造業	電力及燃氣供應業	用水供應及污染整治業	營建工程業	批發及零售業	運輸及倉儲業	住宿及餐飲業	出版影音及資通訊業	金融及保險業	不動產業	專業、科學及技術服務業	支援服務業	公共行政及國防；強制性社會安全	教育業	醫療保健及社會工作服務業	藝術、娛樂及休閒服務業	其他服務業
縣市立	**953**	**47**	**-**	**-**	**1**	**-**	**-**	**-**	**1**	**-**	**8**	**-**	**-**	**-**	**-**	**1**	**20**	**-**	**1**	**2**	**13**	**100.00**	**4.93**	**-**	**-**	**0.10**	**-**	**-**	**-**	**0.10**	**-**	**0.84**	**-**	**-**	**-**	**-**	**0.10**	**2.10**	**-**	**0.10**	**0.21**	**1.36**
新北市	139	9	-	-	-	-	-	-	-	-	2	-	-	-	-	1	3	-	-	-	3	100.00	6.47	-	-	-	-	-	-	-	-	1.44	-	-	-	-	0.72	2.16	-	-	-	2.16
臺北市	167	1	-	-	-	-	-	-	-	-	-	-	-	-	-	-	1	-	-	-	-	100.00	0.60	-	-	-	-	-	-	-	-	-	-	-	-	-	-	0.60	-	-	-	-
桃園市	205	2	-	-	1	-	-	-	-	-	1	-	-	-	-	-	-	-	-	-	-	100.00	0.98	-	-	0.49	-	-	-	-	-	0.49	-	-	-	-	-	-	-	-	-	-
臺中市	155	8	-	-	-	-	-	-	-	-	4	-	-	-	-	-	3	-	-	1	-	100.00	5.16	-	-	-	-	-	-	-	-	2.58	-	-	-	-	-	1.94	-	-	0.65	-
臺南市	5	-	-	-	-	-	-	-	-	-	-	-	-	-	-	-	-	-	-	-	-	100.00	-	-	-	-	-	-	-	-	-	-	-	-	-	-	-	-	-	-	-	-
高雄市	96	5	-	-	-	-	-	-	-	-	-	-	-	-	-	-	5	-	-	-	-	100.00	5.21	-	-	-	-	-	-	-	-	-	-	-	-	-	-	5.21	-	-	-	-
宜蘭縣	11	4	-	-	-	-	-	-	-	-	-	-	-	-	-	-	3	-	-	1	-	100.00	36.36	-	-	-	-	-	-	-	-	-	-	-	-	-	-	27.27	-	-	9.09	-
新竹縣	6	-	-	-	-	-	-	-	-	-	-	-	-	-	-	-	-	-	-	-	-	100.00	-	-	-	-	-	-	-	-	-	-	-	-	-	-	-	-	-	-	-	-
苗栗縣	9	1	-	-	-	-	-	-	-	-	-	-	-	-	-	-	-	-	1	-	-	100.00	11.11	-	-	-	-	-	-	-	-	-	-	-	-	-	-	-	-	11.11	-	-
彰化縣	7	-	-	-	-	-	-	-	-	-	-	-	-	-	-	-	-	-	-	-	-	100.00	-	-	-	-	-	-	-	-	-	-	-	-	-	-	-	-	-	-	-	-
南投縣	10	-	-	-	-	-	-	-	-	-	-	-	-	-	-	-	-	-	-	-	-	100.00	-	-	-	-	-	-	-	-	-	-	-	-	-	-	-	-	-	-	-	-
雲林縣	9	-	-	-	-	-	-	-	-	-	-	-	-	-	-	-	-	-	-	-	-	100.00	-	-	-	-	-	-	-	-	-	-	-	-	-	-	-	-	-	-	-	-
嘉義縣	4	1	-	-	-	-	-	-	1	-	-	-	-	-	-	-	-	-	-	-	-	100.00	25.00	-	-	-	-	-	-	25.00	-	-	-	-	-	-	-	-	-	-	-	-
屏東縣	62	6	-	-	-	-	-	-	-	-	1	-	-	-	-	-	5	-	-	-	-	100.00	9.68	-	-	-	-	-	-	-	-	1.61	-	-	-	-	-	8.06	-	-	-	-
臺東縣	-	-	-	-	-	-	-	-	-	-	-	-	-	-	-	-	-	-	-	-	-	-	-	-	-	-	-	-	-	-	-	-	-	-	-	-	-	-	-	-	-	-
花蓮縣	37	10	-	-	-	-	-	-	-	-	-	-	-	-	-	-	-	-	-	-	10	100.00	27.03	-	-	-	-	-	-	-	-	-	-	-	-	-	-	-	-	-	-	27.03
澎湖縣	-	-	-	-	-	-	-	-	-	-	-	-	-	-	-	-	-	-	-	-	-	-	-	-	-	-	-	-	-	-	-	-	-	-	-	-	-	-	-	-	-	-
基隆市	18	-	-	-	-	-	-	-	-	-	-	-	-	-	-	-	-	-	-	-	-	100.00	-	-	-	-	-	-	-	-	-	-	-	-	-	-	-	-	-	-	-	-
新竹市	13	-	-	-	-	-	-	-	-	-	-	-	-	-	-	-	-	-	-	-	-	100.00	-	-	-	-	-	-	-	-	-	-	-	-	-	-	-	-	-	-	-	-
嘉義市	-	-	-	-	-	-	-	-	-	-	-	-	-	-	-	-	-	-	-	-	-	-	-	-	-	-	-	-	-	-	-	-	-	-	-	-	-	-	-	-	-	-
金門縣	-	-	-	-	-	-	-	-	-	-	-	-	-	-	-	-	-	-	-	-	-	-	-	-	-	-	-	-	-	-	-	-	-	-	-	-	-	-	-	-	-	-
連江縣	-	-	-	-	-	-	-	-	-	-	-	-	-	-	-	-	-	-	-	-	-	-	-	-	-	-	-	-	-	-	-	-	-	-	-	-	-	-	-	-	-	-
私立	**302**	**36**	**-**	**-**	**-**	**-**	**-**	**1**	**-**	**2**	**3**	**-**	**-**	**-**	**4**	**1**	**24**	**-**	**-**	**1**	**-**	**100.00**	**11.92**	**-**	**-**	**-**	**-**	**-**	**0.33**	**-**	**0.66**	**0.99**	**-**	**-**	**-**	**1.32**	**0.33**	**7.95**	**-**	**-**	**0.33**	**-**
新北市	27	1	-	-	-	-	-	-	-	-	1	-	-	-	-	-	-	-	-	-	-	100.00	3.70	-	-	-	-	-	-	-	-	3.70	-	-	-	-	-	-	-	-	-	-
臺北市	31	8	-	-	-	-	-	-	-	1	1	-	-	-	4	1	1	-	-	-	-	100.00	25.81	-	-	-	-	-	-	-	3.23	3.23	-	-	-	12.90	3.23	3.23	-	-	-	-
桃園市	24	1	-	-	-	-	-	-	-	-	1	-	-	-	-	-	-	-	-	-	-	100.00	4.17	-	-	-	-	-	-	-	-	4.17	-	-	-	-	-	-	-	-	-	-
臺中市	20	-	-	-	-	-	-	-	-	-	-	-	-	-	-	-	-	-	-	-	-	100.00	-	-	-	-	-	-	-	-	-	-	-	-	-	-	-	-	-	-	-	-
臺南市	6	-	-	-	-	-	-	-	-	-	-	-	-	-	-	-	-	-	-	-	-	100.00	-	-	-	-	-	-	-	-	-	-	-	-	-	-	-	-	-	-	-	-
高雄市	21	3	-	-	-	-	-	-	-	-	-	-	-	-	-	-	3	-	-	-	-	100.00	14.29	-	-	-	-	-	-	-	-	-	-	-	-	-	-	14.29	-	-	-	-
宜蘭縣	4	-	-	-	-	-	-	-	-	-	-	-	-	-	-	-	-	-	-	-	-	100.00	-	-	-	-	-	-	-	-	-	-	-	-	-	-	-	-	-	-	-	-
新竹縣	2	2	-	-	-	-	-	-	-	1	-	-	-	-	-	-	1	-	-	-	-	100.00	100.00	-	-	-	-	-	-	-	50.00	-	-	-	-	-	-	50.00	-	-	-	-
苗栗縣	7	-	-	-	-	-	-	-	-	-	-	-	-	-	-	-	-	-	-	-	-	100.00	-	-	-	-	-	-	-	-	-	-	-	-	-	-	-	-	-	-	-	-
彰化縣	-	-	-	-	-	-	-	-	-	-	-	-	-	-	-	-	-	-	-	-	-	-	-	-	-	-	-	-	-	-	-	-	-	-	-	-	-	-	-	-	-	-
南投縣	8	4	-	-	-	-	-	-	-	-	-	-	-	-	-	-	4	-	-	-	-	100.00	50.00	-	-	-	-	-	-	-	-	-	-	-	-	-	-	50.00	-	-	-	-
雲林縣	1	-	-	-	-	-	-	-	-	-	-	-	-	-	-	-	-	-	-	-	-	100.00	-	-	-	-	-	-	-	-	-	-	-	-	-	-	-	-	-	-	-	-
嘉義縣	1	-	-	-	-	-	-	-	-	-	-	-	-	-	-	-	-	-	-	-	-	100.00	-	-	-	-	-	-	-	-	-	-	-	-	-	-	-	-	-	-	-	-
屏東縣	43	12	-	-	-	-	-	1	-	-	-	-	-	-	-	-	11	-	-	-	-	100.00	27.91	-	-	-	-	-	2.33	-	-	-	-	-	-	-	-	25.58	-	-	-	-
臺東縣	15	-	-	-	-	-	-	-	-	-	-	-	-	-	-	-	-	-	-	-	-	100.00	-	-	-	-	-	-	-	-	-	-	-	-	-	-	-	-	-	-	-	-
花蓮縣	69	4	-	-	-	-	-	-	-	-	-	-	-	-	-	-	3	-	-	1	-	100.00	5.80	-	-	-	-	-	-	-	-	-	-	-	-	-	-	4.35	-	-	1.45	-
澎湖縣	-	-	-	-	-	-	-	-	-	-	-	-	-	-	-	-	-	-	-	-	-	-	-	-	-	-	-	-	-	-	-	-	-	-	-	-	-	-	-	-	-	-
基隆市	2	-	-	-	-	-	-	-	-	-	-	-	-	-	-	-	-	-	-	-	-	100.00	-	-	-	-	-	-	-	-	-	-	-	-	-	-	-	-	-	-	-	-
新竹市	2	-	-	-	-	-	-	-	-	-	-	-	-	-	-	-	-	-	-	-	-	100.00	-	-	-	-	-	-	-	-	-	-	-	-	-	-	-	-	-	-	-	-
嘉義市	19	1	-	-	-	-	-	-	-	-	-	-	-	-	-	-	1	-	-	-	-	100.00	5.26	-	-	-	-	-	-	-	-	-	-	-	-	-	-	5.26	-	-	-	-
金門縣	-	-	-	-	-	-	-	-	-	-	-	-	-	-	-	-	-	-	-	-	-	-	-	-	-	-	-	-	-	-	-	-	-	-	-	-	-	-	-	-	-	-
連江縣	-	-	-	-	-	-	-	-	-	-	-	-	-	-	-	-	-	-	-	-	-	-	-	-	-	-	-	-	-	-	-	-	-	-	-	-	-	-	-	-	-	-

說明：1. 本表依高級中等學校應屆畢業生升學就業概況調查資料計算。

2. 本表含特教學校附設普通科原住民畢業生資料。

表2-2-6 高級中等學校(專業群科)原住民畢業生就業情況－按縣市別分

111學年度 SY 2022-2023

單位：人；%

	人數																					比率																				
	畢業生總計	已就業計	農、林、漁、牧業	礦業及土石採取業	製造業	電力及燃氣供應業	用水供應及污染整治業	營建工程業	批發及零售業	運輸及倉儲業	住宿及餐飲業	出版影音及資通訊業	金融及保險業	不動產業	專業、科學及技術服務業	支援服務業	公共行政及國防；強制性社會安全	教育業	醫療保健及社會工作服務業	藝術、娛樂及休閒服務業	其他服務業	畢業生總計	已就業計	農、林、漁、牧業	礦業及土石採取業	製造業	電力及燃氣供應業	用水供應及污染整治業	營建工程業	批發及零售業	運輸及倉儲業	住宿及餐飲業	出版影音及資通訊業	金融及保險業	不動產業	專業、科學及技術服務業	支援服務業	公共行政及國防；強制性社會安全	教育業	醫療保健及社會工作服務業	藝術、娛樂及休閒服務業	其他服務業
專業群科	**2,131**	**480**	**9**	**-**	**18**	**11**	**-**	**22**	**31**	**10**	**138**	**1**	**1**	**-**	**25**	**14**	**129**	**1**	**3**	**31**	**36**	**100.00**	**22.52**	**0.42**	**-**	**0.84**	**0.52**	**-**	**1.03**	**1.45**	**0.47**	**6.48**	**0.05**	**0.05**	**-**	**1.17**	**0.66**	**6.05**	**0.05**	**0.14**	**1.45**	**1.69**
新北市	219	42	-	-	2	-	-	-	4	-	23	-	-	-	4	-	1	-	-	5	3	100.00	19.18	-	-	0.91	-	-	-	1.83	-	10.50	-	-	-	1.83	-	0.46	-	-	2.28	1.37
臺北市	124	14	-	-	-	-	-	-	1	3	4	-	-	-	1	1	-	-	-	4	-	100.00	11.29	-	-	-	-	-	-	0.81	2.42	3.23	-	-	-	0.81	0.81	-	-	-	3.23	-
桃園市	367	61	-	-	2	-	-	11	3	3	12	-	1	-	8	1	9	-	-	6	5	100.00	16.62	-	-	0.54	-	-	3.00	0.82	0.82	3.27	-	0.27	-	2.18	0.27	2.45	-	-	1.63	1.36
臺中市	183	23	2	-	1	-	-	-	1	-	6	-	-	-	3	2	1	-	-	5	2	100.00	12.57	1.09	-	0.55	-	-	-	0.55	-	3.28	-	-	-	1.64	1.09	0.55	-	-	2.73	1.09
臺南市	52	6	-	-	1	-	-	-	1	1	1	-	-	-	-	-	1	-	-	-	1	100.00	11.54	-	-	1.92	-	-	-	1.92	1.92	1.92	-	-	-	-	-	1.92	-	-	-	1.92
高雄市	210	66	1	-	3	-	-	4	5	1	20	-	-	-	7	-	17	-	-	2	6	100.00	31.43	0.48	-	1.43	-	-	1.90	2.38	0.48	9.52	-	-	-	3.33	-	8.10	-	-	0.95	2.86
宜蘭縣	35	9	-	-	-	-	-	1	-	-	1	-	-	-	-	-	6	-	-	-	1	100.00	25.71	-	-	-	-	-	2.86	-	-	2.86	-	-	-	-	-	17.14	-	-	-	2.86
新竹縣	40	12	-	-	-	-	-	-	-	-	1	-	-	-	-	1	10	-	-	-	-	100.00	30.00	-	-	-	-	-	-	-	-	2.50	-	-	-	-	2.50	25.00	-	-	-	-
苗栗縣	48	14	-	-	2	1	-	1	-	-	6	-	-	-	-	-	-	-	-	2	2	100.00	29.17	-	-	4.17	2.08	-	2.08	-	-	12.50	-	-	-	-	-	-	-	-	4.17	4.17
彰化縣	26	5	-	-	1	-	-	-	-	1	-	-	-	-	-	-	1	-	-	1	1	100.00	19.23	-	-	3.85	-	-	-	-	3.85	-	-	-	-	-	-	3.85	-	-	3.85	3.85
南投縣	80	24	2	-	-	-	-	-	2	1	13	-	-	-	-	-	1	-	3	2	-	100.00	30.00	2.50	-	-	-	-	-	2.50	1.25	16.25	-	-	-	-	-	1.25	-	3.75	2.50	-
雲林縣	13	4	1	-	-	-	-	-	-	-	3	-	-	-	-	-	-	-	-	-	-	100.00	30.77	7.69	-	-	-	-	-	-	-	23.08	-	-	-	-	-	-	-	-	-	-
嘉義縣	2	-	-	-	-	-	-	-	-	-	-	-	-	-	-	-	-	-	-	-	-	100.00	-	-	-	-	-	-	-	-	-	-	-	-	-	-	-	-	-	-	-	-
屏東縣	123	41	1	-	3	4	-	2	3	-	12	-	-	-	1	-	14	1	-	-	-	100.00	33.33	0.81	-	2.44	3.25	-	1.63	2.44	-	9.76	-	-	-	0.81	-	11.38	0.81	-	-	-
臺東縣	226	62	2	-	-	2	-	2	4	-	6	1	-	-	1	7	24	-	-	2	11	100.00	27.43	0.88	-	-	0.88	-	0.88	1.77	-	2.65	0.44	-	-	0.44	3.10	10.62	-	-	0.88	4.87
花蓮縣	294	88	-	-	3	4	-	1	6	-	25	-	-	-	-	2	43	-	-	1	3	100.00	29.93	-	-	1.02	1.36	-	0.34	2.04	-	8.50	-	-	-	-	0.68	14.63	-	-	0.34	1.02
澎湖縣	3	-	-	-	-	-	-	-	-	-	-	-	-	-	-	-	-	-	-	-	-	100.00	-	-	-	-	-	-	-	-	-	-	-	-	-	-	-	-	-	-	-	-
基隆市	24	1	-	-	-	-	-	-	-	-	1	-	-	-	-	-	-	-	-	-	-	100.00	4.17	-	-	-	-	-	-	-	-	4.17	-	-	-	-	-	-	-	-	-	-
新竹市	35	3	-	-	-	-	-	-	1	-	1	-	-	-	-	-	1	-	-	-	-	100.00	8.57	-	-	-	-	-	-	2.86	-	2.86	-	-	-	-	-	2.86	-	-	-	-
嘉義市	25	5	-	-	-	-	-	-	-	-	3	-	-	-	-	-	-	-	-	1	1	100.00	20.00	-	-	-	-	-	-	-	-	12.00	-	-	-	-	-	-	-	-	4.00	4.00
金門縣	2	-	-	-	-	-	-	-	-	-	-	-	-	-	-	-	-	-	-	-	-	100.00	-	-	-	-	-	-	-	-	-	-	-	-	-	-	-	-	-	-	-	-
連江縣	-	-	-	-	-	-	-	-	-	-	-	-	-	-	-	-	-	-	-	-	-	-	-	-	-	-	-	-	-	-	-	-	-	-	-	-	-	-	-	-	-	-
國立	**823**	**214**	**6**	**-**	**9**	**11**	**-**	**5**	**13**	**2**	**57**	**1**	**-**	**-**	**2**	**11**	**78**	**-**	**1**	**4**	**14**	**100.00**	**26.00**	**0.73**	**-**	**1.09**	**1.34**	**-**	**0.61**	**1.58**	**0.24**	**6.93**	**0.12**	**-**	**-**	**0.24**	**1.34**	**9.48**	**-**	**0.12**	**0.49**	**1.70**
新北市	-	-	-	-	-	-	-	-	-	-	-	-	-	-	-	-	-	-	-	-	-	-	-	-	-	-	-	-	-	-	-	-	-	-	-	-	-	-	-	-	-	-
臺北市	7	2	-	-	-	-	-	-	-	-	-	-	-	-	-	-	-	-	-	2	-	100.00	28.57	-	-	-	-	-	-	-	-	-	-	-	-	-	-	-	-	-	28.57	-
桃園市	15	1	-	-	-	-	-	-	-	-	-	-	-	-	-	1	-	-	-	-	-	100.00	6.67	-	-	-	-	-	-	-	-	-	-	-	-	-	6.67	-	-	-	-	-
臺中市	10	-	-	-	-	-	-	-	-	-	-	-	-	-	-	-	-	-	-	-	-	100.00	-	-	-	-	-	-	-	-	-	-	-	-	-	-	-	-	-	-	-	-
臺南市	33	3	-	-	1	-	-	-	-	1	1	-	-	-	-	-	-	-	-	-	-	100.00	9.09	-	-	3.03	-	-	-	-	3.03	3.03	-	-	-	-	-	-	-	-	-	-
高雄市	21	4	-	-	-	-	-	-	1	-	-	-	-	-	-	-	3	-	-	-	-	100.00	19.05	-	-	-	-	-	-	4.76	-	-	-	-	-	-	-	14.29	-	-	-	-
宜蘭縣	35	9	-	-	-	-	-	1	-	-	1	-	-	-	-	-	6	-	-	-	1	100.00	25.71	-	-	-	-	-	2.86	-	-	2.86	-	-	-	-	-	17.14	-	-	-	2.86
新竹縣	9	1	-	-	-	-	-	-	-	-	-	-	-	-	-	1	-	-	-	-	-	100.00	11.11	-	-	-	-	-	-	-	-	-	-	-	-	-	11.11	-	-	-	-	-
苗栗縣	31	6	-	-	2	1	-	-	-	-	1	-	-	-	-	-	-	-	-	-	2	100.00	19.35	-	-	6.45	3.23	-	-	-	-	3.23	-	-	-	-	-	-	-	-	-	6.45
彰化縣	23	3	-	-	1	-	-	-	-	-	-	-	-	-	-	-	-	-	-	1	1	100.00	13.04	-	-	4.35	-	-	-	-	-	-	-	-	-	-	-	-	-	-	4.35	4.35
南投縣	51	18	2	-	-	-	-	-	2	1	11	-	-	-	-	-	1	-	1	-	-	100.00	35.29	3.92	-	-	-	-	-	3.92	1.96	21.57	-	-	-	-	-	1.96	-	1.96	-	-
雲林縣	7	2	1	-	-	-	-	-	-	-	1	-	-	-	-	-	-	-	-	-	-	100.00	28.57	14.29	-	-	-	-	-	-	-	14.29	-	-	-	-	-	-	-	-	-	-
嘉義縣	2	-	-	-	-	-	-	-	-	-	-	-	-	-	-	-	-	-	-	-	-	100.00	-	-	-	-	-	-	-	-	-	-	-	-	-	-	-	-	-	-	-	-
屏東縣	80	30	1	-	3	4	-	1	-	-	10	-	-	-	1	-	10	-	-	-	-	100.00	37.50	1.25	-	3.75	5.00	-	1.25	-	-	12.50	-	-	-	1.25	-	12.50	-	-	-	-
臺東縣	180	50	2	-	-	2	-	2	4	-	6	1	-	-	1	7	19	-	-	-	6	100.00	27.78	1.11	-	-	1.11	-	1.11	2.22	-	3.33	0.56	-	-	0.56	3.89	10.56	-	-	-	3.33
花蓮縣	275	82	-	-	2	4	-	1	6	-	24	-	-	-	-	2	39	-	-	1	3	100.00	29.82	-	-	0.73	1.45	-	0.36	2.18	-	8.73	-	-	-	-	0.73	14.18	-	-	0.36	1.09
澎湖縣	3	-	-	-	-	-	-	-	-	-	-	-	-	-	-	-	-	-	-	-	-	100.00	-	-	-	-	-	-	-	-	-	-	-	-	-	-	-	-	-	-	-	-
基隆市	16	1	-	-	-	-	-	-	-	-	1	-	-	-	-	-	-	-	-	-	-	100.00	6.25	-	-	-	-	-	-	-	-	6.25	-	-	-	-	-	-	-	-	-	-
新竹市	13	1	-	-	-	-	-	-	-	-	1	-	-	-	-	-	-	-	-	-	-	100.00	7.69	-	-	-	-	-	-	-	-	7.69	-	-	-	-	-	-	-	-	-	-
嘉義市	10	1	-	-	-	-	-	-	-	-	-	-	-	-	-	-	-	-	-	-	1	100.00	10.00	-	-	-	-	-	-	-	-	-	-	-	-	-	-	-	-	-	-	10.00
金門縣	2	-	-	-	-	-	-	-	-	-	-	-	-	-	-	-	-	-	-	-	-	100.00	-	-	-	-	-	-	-	-	-	-	-	-	-	-	-	-	-	-	-	-
連江縣	-	-	-	-	-	-	-	-	-	-	-	-	-	-	-	-	-	-	-	-	-	-	-	-	-	-	-	-	-	-	-	-	-	-	-	-	-	-	-	-	-	-

表2-2-6 高級中等學校(專業群科)原住民畢業生就業情況－按縣市別分

111學年度 SY 2022-2023

單位：人；%

	人數																					比率																			
	畢業生總計	已就業計	農、林、漁、牧業	礦業及土石採取業	製造業	電力及燃氣供應業	用水供應及污染整治業	營建工程業	批發及零售業	運輸及倉儲業	住宿及餐飲業	出版影音及資通訊業	金融及保險業	不動產業	專業、科學及技術服務業	支援服務業	公共行政及國防；強制性社會安全	教育業	醫療保健及社會工作服務業	藝術、娛樂及休閒服務業	其他服務業	畢業生總計	已就業計	農、林、漁、牧業	礦業及土石採取業	製造業	電力及燃氣供應業	用水供應及污染整治業	營建工程業	批發及零售業	運輸及倉儲業	住宿及餐飲業	出版影音及資通訊業	金融及保險業	不動產業	專業、科學及技術服務業	支援服務業	公共行政及國防；強制性社會安全	教育業	醫療保健及社會工作服務業	藝術、娛樂及休閒服務業	其他服務業
縣市立	**273**	**21**	**2**	**-**	**3**	**-**	**-**	**-**	**1**	**2**	**7**	**-**	**-**	**-**	**1**	**1**	**-**	**-**	**-**	**-**	**4**	**100.00**	**7.69**	**0.73**	**-**	**1.10**	**-**	**-**	**-**	**0.37**	**0.73**	**2.56**	**-**	**-**	**-**	**0.37**	**0.37**	**-**	**-**	**-**	**-**	**1.47**
新北市	52	5	-	-	1	-	-	-	-	-	3	-	-	-	-	-	-	-	-	-	1	100.00	9.62	-	-	1.92	-	-	-	-	-	5.77	-	-	-	-	-	-	-	-	-	1.92
臺北市	49	3	-	-	-	-	-	-	-	1	2	-	-	-	-	-	-	-	-	-	-	100.00	6.12	-	-	-	-	-	-	-	2.04	4.08	-	-	-	-	-	-	-	-	-	-
桃園市	57	3	-	-	1	-	-	-	-	-	-	-	-	-	-	-	-	-	-	-	2	100.00	5.26	-	-	1.75	-	-	-	-	-	-	-	-	-	-	-	-	-	-	-	3.51
臺中市	55	6	2	-	1	-	-	-	-	-	1	-	-	-	-	1	-	-	-	-	1	100.00	10.91	3.64	-	1.82	-	-	-	-	-	1.82	-	-	-	-	1.82	-	-	-	-	1.82
臺南市	-	-	-	-	-	-	-	-	-	-	-	-	-	-	-	-	-	-	-	-	-	-	-	-	-	-	-	-	-	-	-	-	-	-	-	-	-	-	-	-	-	-
高雄市	56	4	-	-	-	-	-	-	1	1	1	-	-	-	1	-	-	-	-	-	-	100.00	7.14	-	-	-	-	-	-	1.79	1.79	1.79	-	-	-	1.79	-	-	-	-	-	-
宜蘭縣	-	-	-	-	-	-	-	-	-	-	-	-	-	-	-	-	-	-	-	-	-	-	-	-	-	-	-	-	-	-	-	-	-	-	-	-	-	-	-	-	-	-
新竹縣	-	-	-	-	-	-	-	-	-	-	-	-	-	-	-	-	-	-	-	-	-	-	-	-	-	-	-	-	-	-	-	-	-	-	-	-	-	-	-	-	-	-
苗栗縣	-	-	-	-	-	-	-	-	-	-	-	-	-	-	-	-	-	-	-	-	-	-	-	-	-	-	-	-	-	-	-	-	-	-	-	-	-	-	-	-	-	-
彰化縣	-	-	-	-	-	-	-	-	-	-	-	-	-	-	-	-	-	-	-	-	-	-	-	-	-	-	-	-	-	-	-	-	-	-	-	-	-	-	-	-	-	-
南投縣	-	-	-	-	-	-	-	-	-	-	-	-	-	-	-	-	-	-	-	-	-	-	-	-	-	-	-	-	-	-	-	-	-	-	-	-	-	-	-	-	-	-
雲林縣	-	-	-	-	-	-	-	-	-	-	-	-	-	-	-	-	-	-	-	-	-	-	-	-	-	-	-	-	-	-	-	-	-	-	-	-	-	-	-	-	-	-
嘉義縣	-	-	-	-	-	-	-	-	-	-	-	-	-	-	-	-	-	-	-	-	-	-	-	-	-	-	-	-	-	-	-	-	-	-	-	-	-	-	-	-	-	-
屏東縣	-	-	-	-	-	-	-	-	-	-	-	-	-	-	-	-	-	-	-	-	-	-	-	-	-	-	-	-	-	-	-	-	-	-	-	-	-	-	-	-	-	-
臺東縣	-	-	-	-	-	-	-	-	-	-	-	-	-	-	-	-	-	-	-	-	-	-	-	-	-	-	-	-	-	-	-	-	-	-	-	-	-	-	-	-	-	-
花蓮縣	3	-	-	-	-	-	-	-	-	-	-	-	-	-	-	-	-	-	-	-	-	100.00	-	-	-	-	-	-	-	-	-	-	-	-	-	-	-	-	-	-	-	-
澎湖縣	-	-	-	-	-	-	-	-	-	-	-	-	-	-	-	-	-	-	-	-	-	-	-	-	-	-	-	-	-	-	-	-	-	-	-	-	-	-	-	-	-	-
基隆市	-	-	-	-	-	-	-	-	-	-	-	-	-	-	-	-	-	-	-	-	-	-	-	-	-	-	-	-	-	-	-	-	-	-	-	-	-	-	-	-	-	-
新竹市	1	-	-	-	-	-	-	-	-	-	-	-	-	-	-	-	-	-	-	-	-	100.00	-	-	-	-	-	-	-	-	-	-	-	-	-	-	-	-	-	-	-	-
嘉義市	-	-	-	-	-	-	-	-	-	-	-	-	-	-	-	-	-	-	-	-	-	-	-	-	-	-	-	-	-	-	-	-	-	-	-	-	-	-	-	-	-	-
金門縣	-	-	-	-	-	-	-	-	-	-	-	-	-	-	-	-	-	-	-	-	-	-	-	-	-	-	-	-	-	-	-	-	-	-	-	-	-	-	-	-	-	-
連江縣	-	-	-	-	-	-	-	-	-	-	-	-	-	-	-	-	-	-	-	-	-	-	-	-	-	-	-	-	-	-	-	-	-	-	-	-	-	-	-	-	-	-
私立	**1,035**	**245**	**1**	**-**	**6**	**-**	**-**	**17**	**17**	**6**	**74**	**-**	**1**	**-**	**22**	**2**	**51**	**1**	**2**	**27**	**18**	**100.00**	**23.67**	**0.10**	**-**	**0.58**	**-**	**-**	**1.64**	**1.64**	**0.58**	**7.15**	**-**	**0.10**	**-**	**2.13**	**0.19**	**4.93**	**0.10**	**0.19**	**2.61**	**1.74**
新北市	167	37	-	-	1	-	-	-	4	-	20	-	-	-	4	-	1	-	-	5	2	100.00	22.16	-	-	0.60	-	-	-	2.40	-	11.98	-	-	-	2.40	-	0.60	-	-	2.99	1.20
臺北市	68	9	-	-	-	-	-	-	1	2	2	-	-	-	1	1	-	-	-	2	-	100.00	13.24	-	-	-	-	-	-	1.47	2.94	2.94	-	-	-	1.47	1.47	-	-	-	2.94	-
桃園市	295	57	-	-	1	-	-	11	3	3	12	-	1	-	8	-	9	-	-	6	3	100.00	19.32	-	-	0.34	-	-	3.73	1.02	1.02	4.07	-	0.34	-	2.71	-	3.05	-	-	2.03	1.02
臺中市	118	17	-	-	-	-	-	-	1	-	5	-	-	-	3	1	1	-	-	5	1	100.00	14.41	-	-	-	-	-	-	0.85	-	4.24	-	-	-	2.54	0.85	0.85	-	-	4.24	0.85
臺南市	19	3	-	-	-	-	-	-	1	-	-	-	-	-	-	-	1	-	-	-	1	100.00	15.79	-	-	-	-	-	-	5.26	-	-	-	-	-	-	-	5.26	-	-	-	5.26
高雄市	133	58	1	-	3	-	-	4	3	-	19	-	-	-	6	-	14	-	-	2	6	100.00	43.61	0.75	-	2.26	-	-	3.01	2.26	-	14.29	-	-	-	4.51	-	10.53	-	-	1.50	4.51
宜蘭縣	-	-	-	-	-	-	-	-	-	-	-	-	-	-	-	-	-	-	-	-	-	-	-	-	-	-	-	-	-	-	-	-	-	-	-	-	-	-	-	-	-	-
新竹縣	31	11	-	-	-	-	-	-	-	-	1	-	-	-	-	-	10	-	-	-	-	100.00	35.48	-	-	-	-	-	-	-	-	3.23	-	-	-	-	-	32.26	-	-	-	-
苗栗縣	17	8	-	-	-	-	-	1	-	-	5	-	-	-	-	-	-	-	-	2	-	100.00	47.06	-	-	-	-	-	5.88	-	-	29.41	-	-	-	-	-	-	-	-	11.76	-
彰化縣	3	2	-	-	-	-	-	-	-	1	-	-	-	-	-	-	1	-	-	-	-	100.00	66.67	-	-	-	-	-	-	-	33.33	-	-	-	-	-	-	33.33	-	-	-	-
南投縣	29	6	-	-	-	-	-	-	-	-	2	-	-	-	-	-	-	-	2	2	-	100.00	20.69	-	-	-	-	-	-	-	-	6.90	-	-	-	-	-	-	-	6.90	6.90	-
雲林縣	6	2	-	-	-	-	-	-	-	-	2	-	-	-	-	-	-	-	-	-	-	100.00	33.33	-	-	-	-	-	-	-	-	33.33	-	-	-	-	-	-	-	-	-	-
嘉義縣	-	-	-	-	-	-	-	-	-	-	-	-	-	-	-	-	-	-	-	-	-	-	-	-	-	-	-	-	-	-	-	-	-	-	-	-	-	-	-	-	-	-
屏東縣	43	11	-	-	-	-	-	1	3	-	2	-	-	-	-	-	4	1	-	-	-	100.00	25.58	-	-	-	-	-	2.33	6.98	-	4.65	-	-	-	-	-	9.30	2.33	-	-	-
臺東縣	46	12	-	-	-	-	-	-	-	-	-	-	-	-	-	-	5	-	-	2	5	100.00	26.09	-	-	-	-	-	-	-	-	-	-	-	-	-	-	10.87	-	-	4.35	10.87
花蓮縣	16	6	-	-	1	-	-	-	-	-	1	-	-	-	-	-	4	-	-	-	-	100.00	37.50	-	-	6.25	-	-	-	-	-	6.25	-	-	-	-	-	25.00	-	-	-	-
澎湖縣	-	-	-	-	-	-	-	-	-	-	-	-	-	-	-	-	-	-	-	-	-	-	-	-	-	-	-	-	-	-	-	-	-	-	-	-	-	-	-	-	-	-
基隆市	8	-	-	-	-	-	-	-	-	-	-	-	-	-	-	-	-	-	-	-	-	100.00	-	-	-	-	-	-	-	-	-	-	-	-	-	-	-	-	-	-	-	-
新竹市	21	2	-	-	-	-	-	-	1	-	-	-	-	-	-	-	1	-	-	-	-	100.00	9.52	-	-	-	-	-	-	4.76	-	-	-	-	-	-	-	4.76	-	-	-	-
嘉義市	15	4	-	-	-	-	-	-	-	-	3	-	-	-	-	-	-	-	-	1	-	100.00	26.67	-	-	-	-	-	-	-	-	20.00	-	-	-	-	-	-	-	-	6.67	-
金門縣	-	-	-	-	-	-	-	-	-	-	-	-	-	-	-	-	-	-	-	-	-	-	-	-	-	-	-	-	-	-	-	-	-	-	-	-	-	-	-	-	-	-
連江縣	-	-	-	-	-	-	-	-	-	-	-	-	-	-	-	-	-	-	-	-	-	-	-	-	-	-	-	-	-	-	-	-	-	-	-	-	-	-	-	-	-	-

說明：1. 本表依高級中等學校應屆畢業生升學就業概況調查資料計算。

2. 本表含大專校院附設職業類科原住民畢業生資料。

表2-2-6 高級中等學校(綜合高中)原住民畢業生就業情況－按縣市別分

111學年度 SY 2022-2023

單位：人；%

	人數																						比率																					
	畢業生總計	已就業計	農、林、漁、牧業	礦業及土石採取業	製造業	電力及燃氣供應業	用水供應及污染整治業	營建工程業	批發及零售業	運輸及倉儲業	住宿及餐飲業	出版影音及資通訊業	金融及保險業	不動產業	專業、科學及技術服務業	支援服務業	公共行政及國防；強制性社會安全	教育業	醫療保健及社會工作服務業	藝術、娛樂及休閒服務業	其他服務業	畢業生總計	已就業計	農、林、漁、牧業	礦業及土石採取業	製造業	電力及燃氣供應業	用水供應及污染整治業	營建工程業	批發及零售業	運輸及倉儲業	住宿及餐飲業	出版影音及資通訊業	金融及保險業	不動產業	專業、科學及技術服務業	支援服務業	公共行政及國防；強制性社會安全	教育業	醫療保健及社會工作服務業	藝術、娛樂及休閒服務業	其他服務業
綜合高中	**442**	**80**	**1**	**1**	**2**	**2**	**-**	**1**	**7**	**-**	**18**	**-**	**-**	**-**	**3**	**4**	**28**	**2**	**1**	**3**	**7**	**100.00**	**18.10**	**0.23**	**0.23**	**0.45**	**0.45**	**-**	**0.23**	**1.58**	**-**	**4.07**	**-**	**-**	**-**	**0.68**	**0.90**	**6.33**	**0.45**	**0.23**	**0.68**	**1.58**
新北市	16	-	-	-	-	-	-	-	-	-	-	-	-	-	-	-	-	-	-	-	-	100.00	-	-	-	-	-	-	-	-	-	-	-	-	-	-	-	-	-	-	-	-
臺北市	6	-	-	-	-	-	-	-	-	-	-	-	-	-	-	-	-	-	-	-	-	100.00	-	-	-	-	-	-	-	-	-	-	-	-	-	-	-	-	-	-	-	-
桃園市	19	5	-	-	-	-	-	-	-	-	1	-	-	-	2	-	-	-	-	2	-	100.00	26.32	-	-	-	-	-	-	-	-	5.26	-	-	-	10.53	-	-	-	-	10.53	-
臺中市	14	2	-	-	-	-	-	-	-	-	-	-	-	-	-	1	1	-	-	-	-	100.00	14.29	-	-	-	-	-	-	-	-	-	-	-	-	-	7.14	7.14	-	-	-	-
臺南市	9	1	-	-	-	-	-	-	-	-	-	-	-	-	-	-	-	-	-	-	1	100.00	11.11	-	-	-	-	-	-	-	-	-	-	-	-	-	-	-	-	-	-	11.11
高雄市	16	4	-	-	-	-	-	-	-	-	-	-	-	-	1	-	3	-	-	-	-	100.00	25.00	-	-	-	-	-	-	-	-	-	-	-	-	6.25	-	18.75	-	-	-	-
宜蘭縣	29	18	-	-	-	-	-	1	-	-	8	-	-	-	-	-	7	-	-	-	2	100.00	62.07	-	-	-	-	-	3.45	-	-	27.59	-	-	-	-	-	24.14	-	-	-	6.90
新竹縣	3	-	-	-	-	-	-	-	-	-	-	-	-	-	-	-	-	-	-	-	-	100.00	-	-	-	-	-	-	-	-	-	-	-	-	-	-	-	-	-	-	-	-
苗栗縣	2	-	-	-	-	-	-	-	-	-	-	-	-	-	-	-	-	-	-	-	-	100.00	-	-	-	-	-	-	-	-	-	-	-	-	-	-	-	-	-	-	-	-
彰化縣	5	1	-	-	-	-	-	-	-	-	-	-	-	-	-	-	1	-	-	-	-	100.00	20.00	-	-	-	-	-	-	-	-	-	-	-	-	-	-	20.00	-	-	-	-
南投縣	20	-	-	-	-	-	-	-	-	-	-	-	-	-	-	-	-	-	-	-	-	100.00	-	-	-	-	-	-	-	-	-	-	-	-	-	-	-	-	-	-	-	-
雲林縣	1	-	-	-	-	-	-	-	-	-	-	-	-	-	-	-	-	-	-	-	-	100.00	-	-	-	-	-	-	-	-	-	-	-	-	-	-	-	-	-	-	-	-
嘉義縣	-	-	-	-	-	-	-	-	-	-	-	-	-	-	-	-	-	-	-	-	-	-	-	-	-	-	-	-	-	-	-	-	-	-	-	-	-	-	-	-	-	-
屏東縣	18	2	-	-	-	-	-	-	-	-	-	-	-	-	-	-	2	-	-	-	-	100.00	11.11	-	-	-	-	-	-	-	-	-	-	-	-	-	-	11.11	-	-	-	-
臺東縣	149	10	-	-	-	-	-	-	2	-	1	-	-	-	-	2	2	-	1	1	1	100.00	6.71	-	-	-	-	-	-	1.34	-	0.67	-	-	-	-	1.34	1.34	-	0.67	0.67	0.67
花蓮縣	127	33	1	1	1	2	-	-	4	-	7	-	-	-	-	1	11	2	-	-	3	100.00	25.98	0.79	0.79	0.79	1.57	-	-	3.15	-	5.51	-	-	-	-	0.79	8.66	1.57	-	-	2.36
澎湖縣	-	-	-	-	-	-	-	-	-	-	-	-	-	-	-	-	-	-	-	-	-	-	-	-	-	-	-	-	-	-	-	-	-	-	-	-	-	-	-	-	-	-
基隆市	1	-	-	-	-	-	-	-	-	-	-	-	-	-	-	-	-	-	-	-	-	100.00	-	-	-	-	-	-	-	-	-	-	-	-	-	-	-	-	-	-	-	-
新竹市	2	-	-	-	-	-	-	-	-	-	-	-	-	-	-	-	-	-	-	-	-	100.00	-	-	-	-	-	-	-	-	-	-	-	-	-	-	-	-	-	-	-	-
嘉義市	4	4	-	-	1	-	-	-	1	-	1	-	-	-	-	-	1	-	-	-	-	100.00	100.00	-	-	25.00	-	-	-	25.00	-	25.00	-	-	-	-	-	25.00	-	-	-	-
金門縣	-	-	-	-	-	-	-	-	-	-	-	-	-	-	-	-	-	-	-	-	-	-	-	-	-	-	-	-	-	-	-	-	-	-	-	-	-	-	-	-	-	-
連江縣	1	-	-	-	-	-	-	-	-	-	-	-	-	-	-	-	-	-	-	-	-	100.00	-	-	-	-	-	-	-	-	-	-	-	-	-	-	-	-	-	-	-	-
國立	**214**	**14**	**-**	**-**	**-**	**-**	**-**	**-**	**2**	**-**	**1**	**-**	**-**	**-**	**-**	**2**	**5**	**-**	**1**	**1**	**2**	**100.00**	**6.54**	**-**	**-**	**-**	**-**	**-**	**-**	**0.93**	**-**	**0.47**	**-**	**-**	**-**	**-**	**0.93**	**2.34**	**-**	**0.47**	**0.47**	**0.93**
新北市	7	-	-	-	-	-	-	-	-	-	-	-	-	-	-	-	-	-	-	-	-	100.00	-	-	-	-	-	-	-	-	-	-	-	-	-	-	-	-	-	-	-	-
臺北市	-	-	-	-	-	-	-	-	-	-	-	-	-	-	-	-	-	-	-	-	-	-	-	-	-	-	-	-	-	-	-	-	-	-	-	-	-	-	-	-	-	-
桃園市	-	-	-	-	-	-	-	-	-	-	-	-	-	-	-	-	-	-	-	-	-	-	-	-	-	-	-	-	-	-	-	-	-	-	-	-	-	-	-	-	-	-
臺中市	-	-	-	-	-	-	-	-	-	-	-	-	-	-	-	-	-	-	-	-	-	-	-	-	-	-	-	-	-	-	-	-	-	-	-	-	-	-	-	-	-	-
臺南市	9	1	-	-	-	-	-	-	-	-	-	-	-	-	-	-	-	-	-	-	1	100.00	11.11	-	-	-	-	-	-	-	-	-	-	-	-	-	-	-	-	-	-	11.11
高雄市	-	-	-	-	-	-	-	-	-	-	-	-	-	-	-	-	-	-	-	-	-	-	-	-	-	-	-	-	-	-	-	-	-	-	-	-	-	-	-	-	-	-
宜蘭縣	7	1	-	-	-	-	-	-	-	-	1	-	-	-	-	-	-	-	-	-	-	100.00	14.29	-	-	-	-	-	-	-	-	14.29	-	-	-	-	-	-	-	-	-	-
新竹縣	3	-	-	-	-	-	-	-	-	-	-	-	-	-	-	-	-	-	-	-	-	100.00	-	-	-	-	-	-	-	-	-	-	-	-	-	-	-	-	-	-	-	-
苗栗縣	-	-	-	-	-	-	-	-	-	-	-	-	-	-	-	-	-	-	-	-	-	-	-	-	-	-	-	-	-	-	-	-	-	-	-	-	-	-	-	-	-	-
彰化縣	5	1	-	-	-	-	-	-	-	-	-	-	-	-	-	-	1	-	-	-	-	100.00	20.00	-	-	-	-	-	-	-	-	-	-	-	-	-	-	20.00	-	-	-	-
南投縣	20	-	-	-	-	-	-	-	-	-	-	-	-	-	-	-	-	-	-	-	-	100.00	-	-	-	-	-	-	-	-	-	-	-	-	-	-	-	-	-	-	-	-
雲林縣	-	-	-	-	-	-	-	-	-	-	-	-	-	-	-	-	-	-	-	-	-	-	-	-	-	-	-	-	-	-	-	-	-	-	-	-	-	-	-	-	-	-
嘉義縣	-	-	-	-	-	-	-	-	-	-	-	-	-	-	-	-	-	-	-	-	-	-	-	-	-	-	-	-	-	-	-	-	-	-	-	-	-	-	-	-	-	-
屏東縣	18	2	-	-	-	-	-	-	-	-	-	-	-	-	-	-	2	-	-	-	-	100.00	11.11	-	-	-	-	-	-	-	-	-	-	-	-	-	-	11.11	-	-	-	-
臺東縣	141	9	-	-	-	-	-	-	2	-	-	-	-	-	-	2	2	-	1	1	1	100.00	6.38	-	-	-	-	-	-	1.42	-	-	-	-	-	-	1.42	1.42	-	0.71	0.71	0.71
花蓮縣	-	-	-	-	-	-	-	-	-	-	-	-	-	-	-	-	-	-	-	-	-	-	-	-	-	-	-	-	-	-	-	-	-	-	-	-	-	-	-	-	-	-
澎湖縣	-	-	-	-	-	-	-	-	-	-	-	-	-	-	-	-	-	-	-	-	-	-	-	-	-	-	-	-	-	-	-	-	-	-	-	-	-	-	-	-	-	-
基隆市	1	-	-	-	-	-	-	-	-	-	-	-	-	-	-	-	-	-	-	-	-	100.00	-	-	-	-	-	-	-	-	-	-	-	-	-	-	-	-	-	-	-	-
新竹市	2	-	-	-	-	-	-	-	-	-	-	-	-	-	-	-	-	-	-	-	-	100.00	-	-	-	-	-	-	-	-	-	-	-	-	-	-	-	-	-	-	-	-
嘉義市	-	-	-	-	-	-	-	-	-	-	-	-	-	-	-	-	-	-	-	-	-	-	-	-	-	-	-	-	-	-	-	-	-	-	-	-	-	-	-	-	-	-
金門縣	-	-	-	-	-	-	-	-	-	-	-	-	-	-	-	-	-	-	-	-	-	-	-	-	-	-	-	-	-	-	-	-	-	-	-	-	-	-	-	-	-	-
連江縣	1	-	-	-	-	-	-	-	-	-	-	-	-	-	-	-	-	-	-	-	-	100.00	-	-	-	-	-	-	-	-	-	-	-	-	-	-	-	-	-	-	-	-

表2-2-6 高級中等學校(綜合高中)原住民畢業生就業情況－按縣市別分

111學年度 SY 2022-2023

單位：人；%

	人數																					比率																			
	畢業生總計	已就業計	農、林、漁、牧業	礦業及土石採取業	製造業	電力及燃氣供應業	用水供應及污染整治業	營建工程業	批發及零售業	運輸及倉儲業	住宿及餐飲業	出版影音及資通訊業	金融及保險業	不動產業	專業、科學及技術服務業	支援服務業	公共行政及國防；強制性社會安全	教育業	醫療保健及社會工作服務業	藝術、娛樂及休閒服務業	其他服務業	畢業生總計	已就業計	農、林、漁、牧業	礦業及土石採取業	製造業	電力及燃氣供應業	用水供應及污染整治業	營建工程業	批發及零售業	運輸及倉儲業	住宿及餐飲業	出版影音及資通訊業	金融及保險業	不動產業	專業、科學及技術服務業	支援服務業	公共行政及國防；強制性社會安全	教育業	醫療保健及社會工作服務業	藝術、娛樂及休閒服務業	其他服務業
縣市立	**50**	**19**	**-**	**-**	**-**	**-**	**-**	**1**	**-**	**-**	**8**	**-**	**-**	**-**	**-**	**1**	**7**	**-**	**-**	**-**	**2**	**100.00**	**38.00**	**-**	**-**	**-**	**-**	**-**	**2.00**	**-**	**-**	**16.00**	**-**	**-**	**-**	**-**	**2.00**	**14.00**	**-**	**-**	**-**	**4.00**
新北市	4	-	-	-	-	-	-	-	-	-	-	-	-	-	-	-	-	-	-	-	-	100.00	-	-	-	-	-	-	-	-	-	-	-	-	-	-	-	-	-	-	-
臺北市	4	-	-	-	-	-	-	-	-	-	-	-	-	-	-	-	-	-	-	-	-	100.00	-	-	-	-	-	-	-	-	-	-	-	-	-	-	-	-	-	-	-
桃園市	-	-	-	-	-	-	-	-	-	-	-	-	-	-	-	-	-	-	-	-	-	-	-	-	-	-	-	-	-	-	-	-	-	-	-	-	-	-	-	-	-
臺中市	11	1	-	-	-	-	-	-	-	-	-	-	-	-	-	1	-	-	-	-	-	100.00	9.09	-	-	-	-	-	-	-	-	-	-	-	-	9.09	-	-	-	-	-
臺南市	-	-	-	-	-	-	-	-	-	-	-	-	-	-	-	-	-	-	-	-	-	-	-	-	-	-	-	-	-	-	-	-	-	-	-	-	-	-	-	-	-
高雄市	-	-	-	-	-	-	-	-	-	-	-	-	-	-	-	-	-	-	-	-	-	-	-	-	-	-	-	-	-	-	-	-	-	-	-	-	-	-	-	-	-
宜蘭縣	22	17	-	-	-	-	-	1	-	-	7	-	-	-	-	-	7	-	-	-	2	100.00	77.27	-	-	-	-	-	4.55	-	-	31.82	-	-	-	-	-	31.82	-	-	-	9.09
新竹縣	-	-	-	-	-	-	-	-	-	-	-	-	-	-	-	-	-	-	-	-	-	-	-	-	-	-	-	-	-	-	-	-	-	-	-	-	-	-	-	-	-
苗栗縣	1	-	-	-	-	-	-	-	-	-	-	-	-	-	-	-	-	-	-	-	-	100.00	-	-	-	-	-	-	-	-	-	-	-	-	-	-	-	-	-	-	-
彰化縣	-	-	-	-	-	-	-	-	-	-	-	-	-	-	-	-	-	-	-	-	-	-	-	-	-	-	-	-	-	-	-	-	-	-	-	-	-	-	-	-	-
南投縣	-	-	-	-	-	-	-	-	-	-	-	-	-	-	-	-	-	-	-	-	-	-	-	-	-	-	-	-	-	-	-	-	-	-	-	-	-	-	-	-	-
雲林縣	-	-	-	-	-	-	-	-	-	-	-	-	-	-	-	-	-	-	-	-	-	-	-	-	-	-	-	-	-	-	-	-	-	-	-	-	-	-	-	-	-
嘉義縣	-	-	-	-	-	-	-	-	-	-	-	-	-	-	-	-	-	-	-	-	-	-	-	-	-	-	-	-	-	-	-	-	-	-	-	-	-	-	-	-	-
屏東縣	-	-	-	-	-	-	-	-	-	-	-	-	-	-	-	-	-	-	-	-	-	-	-	-	-	-	-	-	-	-	-	-	-	-	-	-	-	-	-	-	-
臺東縣	8	1	-	-	-	-	-	-	-	-	1	-	-	-	-	-	-	-	-	-	-	100.00	12.50	-	-	-	-	-	-	-	12.50	-	-	-	-	-	-	-	-	-	-
花蓮縣	-	-	-	-	-	-	-	-	-	-	-	-	-	-	-	-	-	-	-	-	-	-	-	-	-	-	-	-	-	-	-	-	-	-	-	-	-	-	-	-	-
澎湖縣	-	-	-	-	-	-	-	-	-	-	-	-	-	-	-	-	-	-	-	-	-	-	-	-	-	-	-	-	-	-	-	-	-	-	-	-	-	-	-	-	-
基隆市	-	-	-	-	-	-	-	-	-	-	-	-	-	-	-	-	-	-	-	-	-	-	-	-	-	-	-	-	-	-	-	-	-	-	-	-	-	-	-	-	-
新竹市	-	-	-	-	-	-	-	-	-	-	-	-	-	-	-	-	-	-	-	-	-	-	-	-	-	-	-	-	-	-	-	-	-	-	-	-	-	-	-	-	-
嘉義市	-	-	-	-	-	-	-	-	-	-	-	-	-	-	-	-	-	-	-	-	-	-	-	-	-	-	-	-	-	-	-	-	-	-	-	-	-	-	-	-	-
金門縣	-	-	-	-	-	-	-	-	-	-	-	-	-	-	-	-	-	-	-	-	-	-	-	-	-	-	-	-	-	-	-	-	-	-	-	-	-	-	-	-	-
連江縣	-	-	-	-	-	-	-	-	-	-	-	-	-	-	-	-	-	-	-	-	-	-	-	-	-	-	-	-	-	-	-	-	-	-	-	-	-	-	-	-	-
私立	**178**	**47**	**1**	**1**	**2**	**2**	**-**	**-**	**5**	**-**	**9**	**-**	**-**	**-**	**3**	**1**	**16**	**2**	**-**	**2**	**3**	**100.00**	**26.40**	**0.56**	**0.56**	**1.12**	**1.12**	**-**	**-**	**2.81**	**-**	**5.06**	**-**	**-**	**-**	**1.69**	**0.56**	**8.99**	**1.12**	**-**	**1.12**	**1.69**
新北市	5	-	-	-	-	-	-	-	-	-	-	-	-	-	-	-	-	-	-	-	-	100.00	-	-	-	-	-	-	-	-	-	-	-	-	-	-	-	-	-	-	-
臺北市	2	-	-	-	-	-	-	-	-	-	-	-	-	-	-	-	-	-	-	-	-	100.00	-	-	-	-	-	-	-	-	-	-	-	-	-	-	-	-	-	-	-
桃園市	19	5	-	-	-	-	-	-	-	-	1	-	-	-	2	-	-	-	-	2	-	100.00	26.32	-	-	-	-	-	-	-	-	5.26	-	-	-	10.53	-	-	-	-	10.53	-
臺中市	3	1	-	-	-	-	-	-	-	-	-	-	-	-	-	-	1	-	-	-	-	100.00	33.33	-	-	-	-	-	-	-	-	-	-	-	-	-	-	33.33	-	-	-	-
臺南市	-	-	-	-	-	-	-	-	-	-	-	-	-	-	-	-	-	-	-	-	-	-	-	-	-	-	-	-	-	-	-	-	-	-	-	-	-	-	-	-	-
高雄市	16	4	-	-	-	-	-	-	-	-	-	-	-	-	1	-	3	-	-	-	-	100.00	25.00	-	-	-	-	-	-	-	-	-	-	-	-	6.25	-	18.75	-	-	-	-
宜蘭縣	-	-	-	-	-	-	-	-	-	-	-	-	-	-	-	-	-	-	-	-	-	-	-	-	-	-	-	-	-	-	-	-	-	-	-	-	-	-	-	-	-
新竹縣	-	-	-	-	-	-	-	-	-	-	-	-	-	-	-	-	-	-	-	-	-	-	-	-	-	-	-	-	-	-	-	-	-	-	-	-	-	-	-	-	-
苗栗縣	1	-	-	-	-	-	-	-	-	-	-	-	-	-	-	-	-	-	-	-	-	100.00	-	-	-	-	-	-	-	-	-	-	-	-	-	-	-	-	-	-	-
彰化縣	-	-	-	-	-	-	-	-	-	-	-	-	-	-	-	-	-	-	-	-	-	-	-	-	-	-	-	-	-	-	-	-	-	-	-	-	-	-	-	-	-
南投縣	-	-	-	-	-	-	-	-	-	-	-	-	-	-	-	-	-	-	-	-	-	-	-	-	-	-	-	-	-	-	-	-	-	-	-	-	-	-	-	-	-
雲林縣	1	-	-	-	-	-	-	-	-	-	-	-	-	-	-	-	-	-	-	-	-	100.00	-	-	-	-	-	-	-	-	-	-	-	-	-	-	-	-	-	-	-
嘉義縣	-	-	-	-	-	-	-	-	-	-	-	-	-	-	-	-	-	-	-	-	-	-	-	-	-	-	-	-	-	-	-	-	-	-	-	-	-	-	-	-	-
屏東縣	-	-	-	-	-	-	-	-	-	-	-	-	-	-	-	-	-	-	-	-	-	-	-	-	-	-	-	-	-	-	-	-	-	-	-	-	-	-	-	-	-
臺東縣	-	-	-	-	-	-	-	-	-	-	-	-	-	-	-	-	-	-	-	-	-	-	-	-	-	-	-	-	-	-	-	-	-	-	-	-	-	-	-	-	-
花蓮縣	127	33	1	1	1	2	-	-	4	-	7	-	-	-	-	1	11	2	-	-	3	100.00	25.98	0.79	0.79	0.79	1.57	-	-	3.15	-	5.51	-	-	-	-	0.79	8.66	1.57	-	-	2.36
澎湖縣	-	-	-	-	-	-	-	-	-	-	-	-	-	-	-	-	-	-	-	-	-	-	-	-	-	-	-	-	-	-	-	-	-	-	-	-	-	-	-	-	-
基隆市	-	-	-	-	-	-	-	-	-	-	-	-	-	-	-	-	-	-	-	-	-	-	-	-	-	-	-	-	-	-	-	-	-	-	-	-	-	-	-	-	-
新竹市	-	-	-	-	-	-	-	-	-	-	-	-	-	-	-	-	-	-	-	-	-	-	-	-	-	-	-	-	-	-	-	-	-	-	-	-	-	-	-	-	-
嘉義市	4	4	-	-	1	-	-	-	1	-	1	-	-	-	-	-	1	-	-	-	-	100.00	100.00	-	-	25.00	-	-	-	25.00	-	25.00	-	-	-	-	-	25.00	-	-	-	-
金門縣	-	-	-	-	-	-	-	-	-	-	-	-	-	-	-	-	-	-	-	-	-	-	-	-	-	-	-	-	-	-	-	-	-	-	-	-	-	-	-	-	-
連江縣	-	-	-	-	-	-	-	-	-	-	-	-	-	-	-	-	-	-	-	-	-	-	-	-	-	-	-	-	-	-	-	-	-	-	-	-	-	-	-	-	-

說明：本表依高級中等學校應屆畢業生升學就業概況調查資料計算。

表2-2-6 高級中等學校(實用技能學程)原住民畢業生就業情況－按縣市別分

111學年度 SY 2022-2023

單位：人；%

	人數																					比率																					
	畢業生總計	已就業計	農、林、漁、牧業	礦業及土石採取業	製造業	電力及燃氣供應業	用水供應及污染整治業	營建工程業	批發及零售業	運輸及倉儲業	住宿及餐飲業	出版影音及資通訊業	金融及保險業	不動產業	專業、科學及技術服務業	支援服務業	公共行政及國防；強制性社會安全	教育業	醫療保健及社會工作服務業	藝術、娛樂及休閒服務業	其他服務業	畢業生總計	已就業計	農、林、漁、牧業	礦業及土石採取業	製造業	電力及燃氣供應業	用水供應及污染整治業	營建工程業	批發及零售業	運輸及倉儲業	住宿及餐飲業	出版影音及資通訊業	金融及保險業	不動產業	專業、科學及技術服務業	支援服務業	公共行政及國防；強制性社會安全	教育業	醫療保健及社會工作服務業	藝術、娛樂及休閒服務業	其他服務業
實用技能學程	**277**	**100**	**3**	**-**	**2**	**-**	**-**	**8**	**7**	**3**	**43**	**1**	**-**	**-**	**3**	**2**	**16**	**-**	**-**	**5**	**7**	**100.00**	**36.10**	**1.08**	**-**	**0.72**	**-**	**-**	**2.89**	**2.53**	**1.08**	**15.52**	**0.36**	**-**	**-**	**1.08**	**0.72**	**5.78**	**-**	**-**	**1.81**	**2.53**
新北市	12	12	-	-	-	-	-	-	4	-	7	-	-	-	-	-	1	-	-	-	-	100.00	100.00	-	-	-	-	-	-	33.33	-	58.33	-	-	-	-	-	8.33	-	-	-	-
臺北市	1	1	-	-	-	-	-	-	-	-	1	-	-	-	-	-	-	-	-	-	-	100.00	100.00	-	-	-	-	-	-	-	-	100.00	-	-	-	-	-	-	-	-	-	-
桃園市	62	23	-	-	2	-	-	2	1	3	13	-	-	-	-	-	1	-	-	-	1	100.00	37.10	-	-	3.23	-	-	3.23	1.61	4.84	20.97	-	-	-	-	-	1.61	-	-	-	1.61
臺中市	39	16	-	-	-	-	-	-	1	-	9	-	-	-	1	-	-	-	-	1	4	100.00	41.03	-	-	-	-	-	-	2.56	-	23.08	-	-	-	2.56	-	-	-	-	2.56	10.26
臺南市	16	4	-	-	-	-	-	-	-	-	-	1	-	-	1	1	1	-	-	-	-	100.00	25.00	-	-	-	-	-	-	-	-	-	6.25	-	-	6.25	6.25	6.25	-	-	-	-
高雄市	52	14	-	-	-	-	-	3	-	-	7	-	-	-	-	-	2	-	-	1	1	100.00	26.92	-	-	-	-	-	5.77	-	-	13.46	-	-	-	-	-	3.85	-	-	1.92	1.92
宜蘭縣	3	1	-	-	-	-	-	-	-	-	-	-	-	-	-	-	1	-	-	-	-	100.00	33.33	-	-	-	-	-	-	-	-	-	-	-	-	-	-	33.33	-	-	-	-
新竹縣	24	7	3	-	-	-	-	1	1	-	1	-	-	-	-	-	1	-	-	-	-	100.00	29.17	12.50	-	-	-	-	4.17	4.17	-	4.17	-	-	-	-	-	4.17	-	-	-	-
苗栗縣	8	2	-	-	-	-	-	1	-	-	-	-	-	-	-	-	1	-	-	-	-	100.00	25.00	-	-	-	-	-	12.50	-	-	-	-	-	-	-	-	12.50	-	-	-	-
彰化縣	4	3	-	-	-	-	-	1	-	-	-	-	-	-	-	1	-	-	-	-	1	100.00	75.00	-	-	-	-	-	25.00	-	-	-	-	-	-	-	25.00	-	-	-	-	25.00
南投縣	11	5	-	-	-	-	-	-	-	-	2	-	-	-	-	-	1	-	-	2	-	100.00	45.45	-	-	-	-	-	-	-	-	18.18	-	-	-	-	-	9.09	-	-	18.18	-
雲林縣	6	2	-	-	-	-	-	-	-	-	1	-	-	-	-	-	-	-	-	1	-	100.00	33.33	-	-	-	-	-	-	-	-	16.67	-	-	-	-	-	-	-	-	16.67	-
嘉義縣	5	3	-	-	-	-	-	-	-	-	-	-	-	-	-	-	3	-	-	-	-	100.00	60.00	-	-	-	-	-	-	-	-	-	-	-	-	-	-	60.00	-	-	-	-
屏東縣	12	1	-	-	-	-	-	-	-	-	1	-	-	-	-	-	-	-	-	-	-	100.00	8.33	-	-	-	-	-	-	-	-	8.33	-	-	-	-	-	-	-	-	-	-
臺東縣	9	5	-	-	-	-	-	-	-	-	-	-	-	-	1	-	4	-	-	-	-	100.00	55.56	-	-	-	-	-	-	-	-	-	-	-	-	11.11	-	44.44	-	-	-	-
花蓮縣	-	-	-	-	-	-	-	-	-	-	-	-	-	-	-	-	-	-	-	-	-	-	-	-	-	-	-	-	-	-	-	-	-	-	-	-	-	-	-	-	-	-
澎湖縣	-	-	-	-	-	-	-	-	-	-	-	-	-	-	-	-	-	-	-	-	-	-	-	-	-	-	-	-	-	-	-	-	-	-	-	-	-	-	-	-	-	-
基隆市	2	1	-	-	-	-	-	-	-	-	1	-	-	-	-	-	-	-	-	-	-	100.00	50.00	-	-	-	-	-	-	-	-	50.00	-	-	-	-	-	-	-	-	-	-
新竹市	5	-	-	-	-	-	-	-	-	-	-	-	-	-	-	-	-	-	-	-	-	100.00	-	-	-	-	-	-	-	-	-	-	-	-	-	-	-	-	-	-	-	-
嘉義市	6	-	-	-	-	-	-	-	-	-	-	-	-	-	-	-	-	-	-	-	-	100.00	-	-	-	-	-	-	-	-	-	-	-	-	-	-	-	-	-	-	-	-
金門縣	-	-	-	-	-	-	-	-	-	-	-	-	-	-	-	-	-	-	-	-	-	-	-	-	-	-	-	-	-	-	-	-	-	-	-	-	-	-	-	-	-	-
連江縣	-	-	-	-	-	-	-	-	-	-	-	-	-	-	-	-	-	-	-	-	-	-	-	-	-	-	-	-	-	-	-	-	-	-	-	-	-	-	-	-	-	-
國立	**34**	**11**	**-**	**-**	**-**	**-**	**-**	**1**	**-**	**-**	**4**	**1**	**-**	**-**	**-**	**2**	**2**	**-**	**-**	**-**	**1**	**100.00**	**32.35**	**-**	**-**	**-**	**-**	**-**	**2.94**	**-**	**-**	**11.76**	**2.94**	**-**	**-**	**-**	**5.88**	**5.88**	**-**	**-**	**-**	**2.94**
新北市	-	-	-	-	-	-	-	-	-	-	-	-	-	-	-	-	-	-	-	-	-	-	-	-	-	-	-	-	-	-	-	-	-	-	-	-	-	-	-	-	-	-
臺北市	-	-	-	-	-	-	-	-	-	-	-	-	-	-	-	-	-	-	-	-	-	-	-	-	-	-	-	-	-	-	-	-	-	-	-	-	-	-	-	-	-	-
桃園市	-	-	-	-	-	-	-	-	-	-	-	-	-	-	-	-	-	-	-	-	-	-	-	-	-	-	-	-	-	-	-	-	-	-	-	-	-	-	-	-	-	-
臺中市	6	1	-	-	-	-	-	-	-	-	1	-	-	-	-	-	-	-	-	-	-	100.00	16.67	-	-	-	-	-	-	-	-	16.67	-	-	-	-	-	-	-	-	-	-
臺南市	4	2	-	-	-	-	-	-	-	-	-	1	-	-	-	1	-	-	-	-	-	100.00	50.00	-	-	-	-	-	-	-	-	-	25.00	-	-	-	25.00	-	-	-	-	-
高雄市	2	1	-	-	-	-	-	-	-	-	1	-	-	-	-	-	-	-	-	-	-	100.00	50.00	-	-	-	-	-	-	-	-	50.00	-	-	-	-	-	-	-	-	-	-
宜蘭縣	3	1	-	-	-	-	-	-	-	-	-	-	-	-	-	-	1	-	-	-	-	100.00	33.33	-	-	-	-	-	-	-	-	-	-	-	-	-	-	33.33	-	-	-	-
新竹縣	-	-	-	-	-	-	-	-	-	-	-	-	-	-	-	-	-	-	-	-	-	-	-	-	-	-	-	-	-	-	-	-	-	-	-	-	-	-	-	-	-	-
苗栗縣	-	-	-	-	-	-	-	-	-	-	-	-	-	-	-	-	-	-	-	-	-	-	-	-	-	-	-	-	-	-	-	-	-	-	-	-	-	-	-	-	-	-
彰化縣	3	3	-	-	-	-	-	1	-	-	-	-	-	-	-	1	-	-	-	-	1	100.00	100.00	-	-	-	-	-	33.33	-	-	-	-	-	-	-	33.33	-	-	-	-	33.33
南投縣	4	2	-	-	-	-	-	-	-	-	1	-	-	-	-	-	1	-	-	-	-	100.00	50.00	-	-	-	-	-	-	-	-	25.00	-	-	-	-	-	25.00	-	-	-	-
雲林縣	1	-	-	-	-	-	-	-	-	-	-	-	-	-	-	-	-	-	-	-	-	100.00	-	-	-	-	-	-	-	-	-	-	-	-	-	-	-	-	-	-	-	-
嘉義縣	-	-	-	-	-	-	-	-	-	-	-	-	-	-	-	-	-	-	-	-	-	-	-	-	-	-	-	-	-	-	-	-	-	-	-	-	-	-	-	-	-	-
屏東縣	2	1	-	-	-	-	-	-	-	-	1	-	-	-	-	-	-	-	-	-	-	100.00	50.00	-	-	-	-	-	-	-	-	50.00	-	-	-	-	-	-	-	-	-	-
臺東縣	-	-	-	-	-	-	-	-	-	-	-	-	-	-	-	-	-	-	-	-	-	-	-	-	-	-	-	-	-	-	-	-	-	-	-	-	-	-	-	-	-	-
花蓮縣	-	-	-	-	-	-	-	-	-	-	-	-	-	-	-	-	-	-	-	-	-	-	-	-	-	-	-	-	-	-	-	-	-	-	-	-	-	-	-	-	-	-
澎湖縣	-	-	-	-	-	-	-	-	-	-	-	-	-	-	-	-	-	-	-	-	-	-	-	-	-	-	-	-	-	-	-	-	-	-	-	-	-	-	-	-	-	-
基隆市	-	-	-	-	-	-	-	-	-	-	-	-	-	-	-	-	-	-	-	-	-	-	-	-	-	-	-	-	-	-	-	-	-	-	-	-	-	-	-	-	-	-
新竹市	3	-	-	-	-	-	-	-	-	-	-	-	-	-	-	-	-	-	-	-	-	100.00	-	-	-	-	-	-	-	-	-	-	-	-	-	-	-	-	-	-	-	-
嘉義市	6	-	-	-	-	-	-	-	-	-	-	-	-	-	-	-	-	-	-	-	-	100.00	-	-	-	-	-	-	-	-	-	-	-	-	-	-	-	-	-	-	-	-
金門縣	-	-	-	-	-	-	-	-	-	-	-	-	-	-	-	-	-	-	-	-	-	-	-	-	-	-	-	-	-	-	-	-	-	-	-	-	-	-	-	-	-	-
連江縣	-	-	-	-	-	-	-	-	-	-	-	-	-	-	-	-	-	-	-	-	-	-	-	-	-	-	-	-	-	-	-	-	-	-	-	-	-	-	-	-	-	-

表2-2-6 高級中等學校(實用技能學程)原住民畢業生就業情況－按縣市別分

111學年度 SY 2022-2023

單位：人；%

	人數																					比率																					
	畢業生總計	已就業計	農、林、漁、牧業	礦業及土石採取業	製造業	電力及燃氣供應業	用水供應及污染整治業	營建工程業	批發及零售業	運輸及倉儲業	住宿及餐飲業	出版影音及資通訊業	金融及保險業	不動產業	專業、科學及技術服務業	支援服務業	公共行政及國防；強制性社會安全	教育業	醫療保健及社會工作服務業	藝術、娛樂及休閒服務業	其他服務業	畢業生總計	已就業計	農、林、漁、牧業	礦業及土石採取業	製造業	電力及燃氣供應業	用水供應及污染整治業	營建工程業	批發及零售業	運輸及倉儲業	住宿及餐飲業	出版影音及資通訊業	金融及保險業	不動產業	專業、科學及技術服務業	支援服務業	公共行政及國防；強制性社會安全	教育業	醫療保健及社會工作服務業	藝術、娛樂及休閒服務業	其他服務業
縣市立	**2**	**-**	**-**	**-**	**-**	**-**	**-**	**-**	**-**	**-**	**-**	**-**	**-**	**-**	**-**	**-**	**-**	**-**	**-**	**-**	**-**	**100.00**	**-**	**-**	**-**	**-**	**-**	**-**	**-**	**-**	**-**	**-**	**-**	**-**	**-**	**-**	**-**	**-**	**-**	**-**	**-**
新北市	-	-	-	-	-	-	-	-	-	-	-	-	-	-	-	-	-	-	-	-	-	-	-	-	-	-	-	-	-	-	-	-	-	-	-	-	-	-	-	-	-	-	-
臺北市	-	-	-	-	-	-	-	-	-	-	-	-	-	-	-	-	-	-	-	-	-	-	-	-	-	-	-	-	-	-	-	-	-	-	-	-	-	-	-	-	-	-	-
桃園市	-	-	-	-	-	-	-	-	-	-	-	-	-	-	-	-	-	-	-	-	-	-	-	-	-	-	-	-	-	-	-	-	-	-	-	-	-	-	-	-	-	-	-
臺中市	2	-	-	-	-	-	-	-	-	-	-	-	-	-	-	-	-	-	-	-	-	100.00	-	-	-	-	-	-	-	-	-	-	-	-	-	-	-	-	-	-	-	-	-
臺南市	-	-	-	-	-	-	-	-	-	-	-	-	-	-	-	-	-	-	-	-	-	-	-	-	-	-	-	-	-	-	-	-	-	-	-	-	-	-	-	-	-	-	-
高雄市	-	-	-	-	-	-	-	-	-	-	-	-	-	-	-	-	-	-	-	-	-	-	-	-	-	-	-	-	-	-	-	-	-	-	-	-	-	-	-	-	-	-	-
宜蘭縣	-	-	-	-	-	-	-	-	-	-	-	-	-	-	-	-	-	-	-	-	-	-	-	-	-	-	-	-	-	-	-	-	-	-	-	-	-	-	-	-	-	-	-
新竹縣	-	-	-	-	-	-	-	-	-	-	-	-	-	-	-	-	-	-	-	-	-	-	-	-	-	-	-	-	-	-	-	-	-	-	-	-	-	-	-	-	-	-	-
苗栗縣	-	-	-	-	-	-	-	-	-	-	-	-	-	-	-	-	-	-	-	-	-	-	-	-	-	-	-	-	-	-	-	-	-	-	-	-	-	-	-	-	-	-	-
彰化縣	-	-	-	-	-	-	-	-	-	-	-	-	-	-	-	-	-	-	-	-	-	-	-	-	-	-	-	-	-	-	-	-	-	-	-	-	-	-	-	-	-	-	-
南投縣	-	-	-	-	-	-	-	-	-	-	-	-	-	-	-	-	-	-	-	-	-	-	-	-	-	-	-	-	-	-	-	-	-	-	-	-	-	-	-	-	-	-	-
雲林縣	-	-	-	-	-	-	-	-	-	-	-	-	-	-	-	-	-	-	-	-	-	-	-	-	-	-	-	-	-	-	-	-	-	-	-	-	-	-	-	-	-	-	-
嘉義縣	-	-	-	-	-	-	-	-	-	-	-	-	-	-	-	-	-	-	-	-	-	-	-	-	-	-	-	-	-	-	-	-	-	-	-	-	-	-	-	-	-	-	-
屏東縣	-	-	-	-	-	-	-	-	-	-	-	-	-	-	-	-	-	-	-	-	-	-	-	-	-	-	-	-	-	-	-	-	-	-	-	-	-	-	-	-	-	-	-
臺東縣	-	-	-	-	-	-	-	-	-	-	-	-	-	-	-	-	-	-	-	-	-	-	-	-	-	-	-	-	-	-	-	-	-	-	-	-	-	-	-	-	-	-	-
花蓮縣	-	-	-	-	-	-	-	-	-	-	-	-	-	-	-	-	-	-	-	-	-	-	-	-	-	-	-	-	-	-	-	-	-	-	-	-	-	-	-	-	-	-	-
澎湖縣	-	-	-	-	-	-	-	-	-	-	-	-	-	-	-	-	-	-	-	-	-	-	-	-	-	-	-	-	-	-	-	-	-	-	-	-	-	-	-	-	-	-	-
基隆市	-	-	-	-	-	-	-	-	-	-	-	-	-	-	-	-	-	-	-	-	-	-	-	-	-	-	-	-	-	-	-	-	-	-	-	-	-	-	-	-	-	-	-
新竹市	-	-	-	-	-	-	-	-	-	-	-	-	-	-	-	-	-	-	-	-	-	-	-	-	-	-	-	-	-	-	-	-	-	-	-	-	-	-	-	-	-	-	-
嘉義市	-	-	-	-	-	-	-	-	-	-	-	-	-	-	-	-	-	-	-	-	-	-	-	-	-	-	-	-	-	-	-	-	-	-	-	-	-	-	-	-	-	-	-
金門縣	-	-	-	-	-	-	-	-	-	-	-	-	-	-	-	-	-	-	-	-	-	-	-	-	-	-	-	-	-	-	-	-	-	-	-	-	-	-	-	-	-	-	-
連江縣	-	-	-	-	-	-	-	-	-	-	-	-	-	-	-	-	-	-	-	-	-	-	-	-	-	-	-	-	-	-	-	-	-	-	-	-	-	-	-	-	-	-	-
私立	**241**	**89**	**3**	**-**	**2**	**-**	**-**	**7**	**7**	**3**	**39**	**-**	**-**	**-**	**3**	**-**	**14**	**-**	**-**	**5**	**6**	**100.00**	**36.93**	**1.24**	**-**	**0.83**	**-**	**-**	**2.90**	**2.90**	**1.24**	**16.18**	**-**	**-**	**-**	**1.24**	**-**	**5.81**	**-**	**-**	**2.07**	**2.49**
新北市	12	12	-	-	-	-	-	-	4	-	7	-	-	-	-	-	1	-	-	-	-	100.00	100.00	-	-	-	-	-	-	33.33	-	58.33	-	-	-	-	-	8.33	-	-	-	-
臺北市	1	1	-	-	-	-	-	-	-	-	1	-	-	-	-	-	-	-	-	-	-	100.00	100.00	-	-	-	-	-	-	-	-	100.00	-	-	-	-	-	-	-	-	-	-
桃園市	62	23	-	-	2	-	-	2	1	3	13	-	-	-	-	-	1	-	-	-	1	100.00	37.10	-	-	3.23	-	-	3.23	1.61	4.84	20.97	-	-	-	-	-	1.61	-	-	-	1.61
臺中市	31	15	-	-	-	-	-	-	1	-	8	-	-	-	1	-	-	-	-	1	4	100.00	48.39	-	-	-	-	-	-	3.23	-	25.81	-	-	-	3.23	-	-	-	-	3.23	12.90
臺南市	12	2	-	-	-	-	-	-	-	-	-	-	-	-	1	-	1	-	-	-	-	100.00	16.67	-	-	-	-	-	-	-	-	-	-	-	-	8.33	-	8.33	-	-	-	-
高雄市	50	13	-	-	-	-	-	3	-	-	6	-	-	-	-	-	2	-	-	1	1	100.00	26.00	-	-	-	-	-	6.00	-	-	12.00	-	-	-	-	-	4.00	-	-	2.00	2.00
宜蘭縣	-	-	-	-	-	-	-	-	-	-	-	-	-	-	-	-	-	-	-	-	-	-	-	-	-	-	-	-	-	-	-	-	-	-	-	-	-	-	-	-	-	-	-
新竹縣	24	7	3	-	-	-	-	1	1	-	1	-	-	-	-	-	1	-	-	-	-	100.00	29.17	12.50	-	-	-	-	4.17	4.17	-	4.17	-	-	-	-	-	4.17	-	-	-	-
苗栗縣	8	2	-	-	-	-	-	1	-	-	-	-	-	-	-	-	1	-	-	-	-	100.00	25.00	-	-	-	-	-	12.50	-	-	-	-	-	-	-	-	12.50	-	-	-	-
彰化縣	1	-	-	-	-	-	-	-	-	-	-	-	-	-	-	-	-	-	-	-	-	100.00	-	-	-	-	-	-	-	-	-	-	-	-	-	-	-	-	-	-	-	-
南投縣	7	3	-	-	-	-	-	-	-	-	1	-	-	-	-	-	-	-	-	2	-	100.00	42.86	-	-	-	-	-	-	-	-	14.29	-	-	-	-	-	-	-	-	28.57	-
雲林縣	5	2	-	-	-	-	-	-	-	-	1	-	-	-	-	-	-	-	-	1	-	100.00	40.00	-	-	-	-	-	-	-	-	20.00	-	-	-	-	-	-	-	-	20.00	-
嘉義縣	5	3	-	-	-	-	-	-	-	-	-	-	-	-	-	-	3	-	-	-	-	100.00	60.00	-	-	-	-	-	-	-	-	-	-	-	-	-	-	60.00	-	-	-	-
屏東縣	10	-	-	-	-	-	-	-	-	-	-	-	-	-	-	-	-	-	-	-	-	100.00	-	-	-	-	-	-	-	-	-	-	-	-	-	-	-	-	-	-	-	-
臺東縣	9	5	-	-	-	-	-	-	-	-	-	-	-	-	1	-	4	-	-	-	-	100.00	55.56	-	-	-	-	-	-	-	-	-	-	-	-	11.11	-	44.44	-	-	-	-
花蓮縣	-	-	-	-	-	-	-	-	-	-	-	-	-	-	-	-	-	-	-	-	-	-	-	-	-	-	-	-	-	-	-	-	-	-	-	-	-	-	-	-	-	-	-
澎湖縣	-	-	-	-	-	-	-	-	-	-	-	-	-	-	-	-	-	-	-	-	-	-	-	-	-	-	-	-	-	-	-	-	-	-	-	-	-	-	-	-	-	-	-
基隆市	2	1	-	-	-	-	-	-	-	-	1	-	-	-	-	-	-	-	-	-	-	100.00	50.00	-	-	-	-	-	-	-	-	50.00	-	-	-	-	-	-	-	-	-	-
新竹市	2	-	-	-	-	-	-	-	-	-	-	-	-	-	-	-	-	-	-	-	-	100.00	-	-	-	-	-	-	-	-	-	-	-	-	-	-	-	-	-	-	-	-
嘉義市	-	-	-	-	-	-	-	-	-	-	-	-	-	-	-	-	-	-	-	-	-	-	-	-	-	-	-	-	-	-	-	-	-	-	-	-	-	-	-	-	-	-	-
金門縣	-	-	-	-	-	-	-	-	-	-	-	-	-	-	-	-	-	-	-	-	-	-	-	-	-	-	-	-	-	-	-	-	-	-	-	-	-	-	-	-	-	-	-
連江縣	-	-	-	-	-	-	-	-	-	-	-	-	-	-	-	-	-	-	-	-	-	-	-	-	-	-	-	-	-	-	-	-	-	-	-	-	-	-	-	-	-	-	-

說明：1. 本表依高級中等學校應屆畢業生升學就業概況調查資料計算。

2. 本表含特教學校附設實用技能學程原住民畢業生資料。

表2-2-6 高級中等學校(進修部)原住民畢業生就業情況－按縣市別分

111學年度 SY 2022-2023

單位：人；%

	人數																						比率																					
	畢業生總計	已就業計	農、林、漁、牧業	礦業及土石採取業	製造業	電力及燃氣供應業	用水供應及污染整治業	營建工程業	批發及零售業	運輸及倉儲業	住宿及餐飲業	出版影音及資通訊業	金融及保險業	不動產業	專業、科學及技術服務業	支援服務業	公共行政及國防；強制性社會安全	教育業	醫療保健及社會工作服務業	藝術、娛樂及休閒服務業	其他服務業	畢業生總計	已就業計	農、林、漁、牧業	礦業及土石採取業	製造業	電力及燃氣供應業	用水供應及污染整治業	營建工程業	批發及零售業	運輸及倉儲業	住宿及餐飲業	出版影音及資通訊業	金融及保險業	不動產業	專業、科學及技術服務業	支援服務業	公共行政及國防；強制性社會安全	教育業	醫療保健及社會工作服務業	藝術、娛樂及休閒服務業	其他服務業
進修部	**410**	**285**	**11**	**-**	**17**	**4**	**-**	**19**	**36**	**15**	**75**	**1**	**1**	**1**	**14**	**8**	**19**	**1**	**11**	**25**	**27**	**100.00**	**69.51**	**2.68**	**-**	**4.15**	**0.98**	**-**	**4.63**	**8.78**	**3.66**	**18.29**	**0.24**	**0.24**	**0.24**	**3.41**	**1.95**	**4.63**	**0.24**	**2.68**	**6.10**	**6.59**
新北市	41	24	-	-	1	-	-	2	1	1	2	-	-	-	7	2	2	-	1	4	1	100.00	58.54	-	-	2.44	-	-	4.88	2.44	2.44	4.88	-	-	-	17.07	4.88	4.88	-	2.44	9.76	2.44
臺北市	47	38	-	-	-	-	-	1	4	1	24	1	1	-	1	-	-	-	-	2	3	100.00	80.85	-	-	-	-	-	2.13	8.51	2.13	51.06	2.13	2.13	-	2.13	-	-	-	-	4.26	6.38
桃園市	78	52	-	-	6	3	-	6	7	2	8	-	-	-	-	3	1	1	2	6	7	100.00	66.67	-	-	7.69	3.85	-	7.69	8.97	2.56	10.26	-	-	-	-	3.85	1.28	1.28	2.56	7.69	8.97
臺中市	64	45	-	-	1	-	-	5	5	4	15	-	-	-	2	2	3	-	-	4	4	100.00	70.31	-	-	1.56	-	-	7.81	7.81	6.25	23.44	-	-	-	3.13	3.13	4.69	-	-	6.25	6.25
臺南市	9	2	-	-	1	-	-	-	-	-	-	-	-	-	1	-	-	-	-	-	-	100.00	22.22	-	-	11.11	-	-	-	-	-	-	-	-	-	11.11	-	-	-	-	-	-
高雄市	21	15	-	-	2	-	-	1	1	2	4	-	-	-	1	-	1	-	1	1	1	100.00	71.43	-	-	9.52	-	-	4.76	4.76	9.52	19.05	-	-	-	4.76	-	4.76	-	4.76	4.76	4.76
宜蘭縣	8	4	-	-	-	-	-	1	-	-	2	-	-	-	-	-	-	-	1	-	-	100.00	50.00	-	-	-	-	-	12.50	-	-	25.00	-	-	-	-	-	-	-	12.50	-	-
新竹縣	34	30	9	-	2	-	-	-	11	1	2	-	-	-	-	-	-	-	-	5	-	100.00	88.24	26.47	-	5.88	-	-	-	32.35	2.94	5.88	-	-	-	-	-	-	-	-	14.71	-
苗栗縣	6	5	1	-	2	-	-	-	1	-	-	-	-	-	-	-	-	-	-	1	-	100.00	83.33	16.67	-	33.33	-	-	-	16.67	-	-	-	-	-	-	-	-	-	-	16.67	-
彰化縣	5	3	-	-	-	-	-	-	-	-	2	-	-	-	-	-	1	-	-	-	-	100.00	60.00	-	-	-	-	-	-	-	-	40.00	-	-	-	-	-	20.00	-	-	-	-
南投縣	14	7	-	-	1	-	-	-	1	-	1	-	-	-	-	-	4	-	-	-	-	100.00	50.00	-	-	7.14	-	-	-	7.14	-	7.14	-	-	-	-	-	28.57	-	-	-	-
雲林縣	6	6	-	-	-	-	-	-	-	1	4	-	-	-	-	-	-	-	-	1	-	100.00	100.00	-	-	-	-	-	-	-	16.67	66.67	-	-	-	-	-	-	-	-	16.67	-
嘉義縣	1	-	-	-	-	-	-	-	-	-	-	-	-	-	-	-	-	-	-	-	-	100.00	-	-	-	-	-	-	-	-	-	-	-	-	-	-	-	-	-	-	-	-
屏東縣	20	18	-	-	1	-	-	1	-	-	6	-	-	-	1	-	4	-	2	1	2	100.00	90.00	-	-	5.00	-	-	5.00	-	-	30.00	-	-	-	5.00	-	20.00	-	10.00	5.00	10.00
臺東縣	19	13	-	-	-	-	-	-	1	-	2	-	-	-	-	-	-	-	2	-	8	100.00	68.42	-	-	-	-	-	-	5.26	-	10.53	-	-	-	-	-	-	-	10.53	-	42.11
花蓮縣	22	13	-	-	-	-	-	2	2	-	3	-	-	-	-	1	3	-	1	-	1	100.00	59.09	-	-	-	-	-	9.09	9.09	-	13.64	-	-	-	-	4.55	13.64	-	4.55	-	4.55
澎湖縣	-	-	-	-	-	-	-	-	-	-	-	-	-	-	-	-	-	-	-	-	-	-	-	-	-	-	-	-	-	-	-	-	-	-	-	-	-	-	-	-	-	-
基隆市	2	2	-	-	-	-	-	-	-	-	-	-	-	-	1	-	-	-	1	-	-	100.00	100.00	-	-	-	-	-	-	-	-	-	-	-	-	50.00	-	-	-	50.00	-	-
新竹市	8	7	1	-	-	-	-	-	2	3	-	-	-	1	-	-	-	-	-	-	-	100.00	87.50	12.50	-	-	-	-	-	25.00	37.50	-	-	-	12.50	-	-	-	-	-	-
嘉義市	5	1	-	-	-	1	-	-	-	-	-	-	-	-	-	-	-	-	-	-	-	100.00	20.00	-	-	-	20.00	-	-	-	-	-	-	-	-	-	-	-	-	-	-	-
金門縣	-	-	-	-	-	-	-	-	-	-	-	-	-	-	-	-	-	-	-	-	-	-	-	-	-	-	-	-	-	-	-	-	-	-	-	-	-	-	-	-	-	-
連江縣	-	-	-	-	-	-	-	-	-	-	-	-	-	-	-	-	-	-	-	-	-	-	-	-	-	-	-	-	-	-	-	-	-	-	-	-	-	-	-	-	-	-
國立	**105**	**56**	**1**	**-**	**3**	**1**	**-**	**2**	**9**	**2**	**11**	**-**	**-**	**-**	**3**	**-**	**8**	**-**	**4**	**3**	**9**	**100.00**	**53.33**	**0.95**	**-**	**2.86**	**0.95**	**-**	**1.90**	**8.57**	**1.90**	**10.48**	**-**	**-**	**-**	**2.86**	**-**	**7.62**	**-**	**3.81**	**2.86**	**8.57**
新北市	-	-	-	-	-	-	-	-	-	-	-	-	-	-	-	-	-	-	-	-	-	-	-	-	-	-	-	-	-	-	-	-	-	-	-	-	-	-	-	-	-	-
臺北市	-	-	-	-	-	-	-	-	-	-	-	-	-	-	-	-	-	-	-	-	-	-	-	-	-	-	-	-	-	-	-	-	-	-	-	-	-	-	-	-	-	-
桃園市	11	3	-	-	-	-	-	1	-	1	-	-	-	-	-	-	-	-	-	1	-	100.00	27.27	-	-	-	-	-	9.09	-	9.09	-	-	-	-	-	-	-	-	-	9.09	-
臺中市	1	-	-	-	-	-	-	-	-	-	-	-	-	-	-	-	-	-	-	-	-	100.00	-	-	-	-	-	-	-	-	-	-	-	-	-	-	-	-	-	-	-	-
臺南市	8	1	-	-	-	-	-	-	-	-	-	-	-	-	1	-	-	-	-	-	-	100.00	12.50	-	-	-	-	-	-	-	-	-	-	-	-	12.50	-	-	-	-	-	-
高雄市	6	4	-	-	1	-	-	-	1	1	-	-	-	-	1	-	-	-	-	-	-	100.00	66.67	-	-	16.67	-	-	-	16.67	16.67	-	-	-	-	16.67	-	-	-	-	-	-
宜蘭縣	8	4	-	-	-	-	-	1	-	-	2	-	-	-	-	-	-	-	1	-	-	100.00	50.00	-	-	-	-	-	12.50	-	-	25.00	-	-	-	-	-	-	-	12.50	-	-
新竹縣	6	2	-	-	-	-	-	-	2	-	-	-	-	-	-	-	-	-	-	-	-	100.00	33.33	-	-	-	-	-	-	33.33	-	-	-	-	-	-	-	-	-	-	-	-
苗栗縣	5	4	1	-	1	-	-	-	1	-	-	-	-	-	-	-	-	-	-	1	-	100.00	80.00	20.00	-	20.00	-	-	-	20.00	-	-	-	-	-	-	-	-	-	-	20.00	-
彰化縣	4	2	-	-	-	-	-	-	-	-	1	-	-	-	-	-	1	-	-	-	-	100.00	50.00	-	-	-	-	-	-	-	-	25.00	-	-	-	-	-	25.00	-	-	-	-
南投縣	14	7	-	-	1	-	-	-	1	-	1	-	-	-	-	-	4	-	-	-	-	100.00	50.00	-	-	7.14	-	-	-	7.14	-	7.14	-	-	-	-	-	28.57	-	-	-	-
雲林縣	-	-	-	-	-	-	-	-	-	-	-	-	-	-	-	-	-	-	-	-	-	-	-	-	-	-	-	-	-	-	-	-	-	-	-	-	-	-	-	-	-	-
嘉義縣	1	-	-	-	-	-	-	-	-	-	-	-	-	-	-	-	-	-	-	-	-	100.00	-	-	-	-	-	-	-	-	-	-	-	-	-	-	-	-	-	-	-	-
屏東縣	4	4	-	-	-	-	-	-	-	-	3	-	-	-	-	-	-	-	-	1	-	100.00	100.00	-	-	-	-	-	-	-	-	75.00	-	-	-	-	-	-	-	-	25.00	-
臺東縣	19	13	-	-	-	-	-	-	1	-	2	-	-	-	-	-	-	-	2	-	8	100.00	68.42	-	-	-	-	-	-	5.26	-	10.53	-	-	-	-	-	-	-	10.53	-	42.11
花蓮縣	11	9	-	-	-	-	-	-	2	-	2	-	-	-	-	-	3	-	1	-	1	100.00	81.82	-	-	-	-	-	-	18.18	-	18.18	-	-	-	-	-	27.27	-	9.09	-	9.09
澎湖縣	-	-	-	-	-	-	-	-	-	-	-	-	-	-	-	-	-	-	-	-	-	-	-	-	-	-	-	-	-	-	-	-	-	-	-	-	-	-	-	-	-	-
基隆市	1	1	-	-	-	-	-	-	-	-	-	-	-	-	1	-	-	-	-	-	-	100.00	100.00	-	-	-	-	-	-	-	-	-	-	-	-	100.00	-	-	-	-	-	-
新竹市	1	1	-	-	-	-	-	-	1	-	-	-	-	-	-	-	-	-	-	-	-	100.00	100.00	-	-	-	-	-	-	100.00	-	-	-	-	-	-	-	-	-	-	-	-
嘉義市	5	1	-	-	-	1	-	-	-	-	-	-	-	-	-	-	-	-	-	-	-	100.00	20.00	-	-	-	20.00	-	-	-	-	-	-	-	-	-	-	-	-	-	-	-
金門縣	-	-	-	-	-	-	-	-	-	-	-	-	-	-	-	-	-	-	-	-	-	-	-	-	-	-	-	-	-	-	-	-	-	-	-	-	-	-	-	-	-	-
連江縣	-	-	-	-	-	-	-	-	-	-	-	-	-	-	-	-	-	-	-	-	-	-	-	-	-	-	-	-	-	-	-	-	-	-	-	-	-	-	-	-	-	-

表2-2-6 高級中等學校(進修部)原住民畢業生就業情況－按縣市別分

111學年度 SY 2022-2023

單位：人；%

	人數																					比率																			
	畢業生總計	已就業計	農、林、漁、牧業	礦業及土石採取業	製造業	電力及燃氣供應業	用水供應及污染整治業	營建工程業	批發及零售業	運輸及倉儲業	住宿及餐飲業	出版影音及資通訊業	金融及保險業	不動產業	專業、科學及技術服務業	支援服務業	公共行政及國防；強制性社會安全	教育業	醫療保健及社會工作服務業	藝術、娛樂及休閒服務業	其他服務業	畢業生總計	已就業計	農、林、漁、牧業	礦業及土石採取業	製造業	電力及燃氣供應業	用水供應及污染整治業	營建工程業	批發及零售業	運輸及倉儲業	住宿及餐飲業	出版影音及資通訊業	金融及保險業	不動產業	專業、科學及技術服務業	支援服務業	公共行政及國防；強制性社會安全	教育業	醫療保健及社會工作服務業	藝術、娛樂及休閒服務業	其他服務業
縣市立	**30**	**15**	**-**	**-**	**1**	**-**	**-**	**2**	**-**	**-**	**6**	**-**	**-**	**-**	**-**	**-**	**3**	**-**	**1**	**-**	**2**	**100.00**	**50.00**	**-**	**-**	**3.33**	**-**	**-**	**6.67**	**-**	**-**	**20.00**	**-**	**-**	**-**	**-**	**-**	**10.00**	**-**	**3.33**	**-**	**6.67**
新北市	10	4	-	-	-	-	-	1	-	-	1	-	-	-	-	-	1	-	1	-	-	100.00	40.00	-	-	-	-	-	10.00	-	-	10.00	-	-	-	-	-	10.00	-	10.00	-	-
臺北市	-	-	-	-	-	-	-	-	-	-	-	-	-	-	-	-	-	-	-	-	-	-	-	-	-	-	-	-	-	-	-	-	-	-	-	-	-	-	-	-	-
桃園市	6	2	-	-	-	-	-	-	-	-	2	-	-	-	-	-	-	-	-	-	-	100.00	33.33	-	-	-	-	-	-	-	-	33.33	-	-	-	-	-	-	-	-	-	-
臺中市	10	6	-	-	-	-	-	1	-	-	1	-	-	-	-	-	2	-	-	-	2	100.00	60.00	-	-	-	-	-	10.00	-	-	10.00	-	-	-	-	-	20.00	-	-	-	20.00
臺南市	-	-	-	-	-	-	-	-	-	-	-	-	-	-	-	-	-	-	-	-	-	-	-	-	-	-	-	-	-	-	-	-	-	-	-	-	-	-	-	-	-
高雄市	3	2	-	-	1	-	-	-	-	-	1	-	-	-	-	-	-	-	-	-	-	100.00	66.67	-	-	33.33	-	-	-	-	-	33.33	-	-	-	-	-	-	-	-	-	-
宜蘭縣	-	-	-	-	-	-	-	-	-	-	-	-	-	-	-	-	-	-	-	-	-	-	-	-	-	-	-	-	-	-	-	-	-	-	-	-	-	-	-	-	-
新竹縣	-	-	-	-	-	-	-	-	-	-	-	-	-	-	-	-	-	-	-	-	-	-	-	-	-	-	-	-	-	-	-	-	-	-	-	-	-	-	-	-	-
苗栗縣	-	-	-	-	-	-	-	-	-	-	-	-	-	-	-	-	-	-	-	-	-	-	-	-	-	-	-	-	-	-	-	-	-	-	-	-	-	-	-	-	-
彰化縣	1	1	-	-	-	-	-	-	-	-	1	-	-	-	-	-	-	-	-	-	-	100.00	100.00	-	-	-	-	-	-	-	-	100.00	-	-	-	-	-	-	-	-	-	-
南投縣	-	-	-	-	-	-	-	-	-	-	-	-	-	-	-	-	-	-	-	-	-	-	-	-	-	-	-	-	-	-	-	-	-	-	-	-	-	-	-	-	-
雲林縣	-	-	-	-	-	-	-	-	-	-	-	-	-	-	-	-	-	-	-	-	-	-	-	-	-	-	-	-	-	-	-	-	-	-	-	-	-	-	-	-	-
嘉義縣	-	-	-	-	-	-	-	-	-	-	-	-	-	-	-	-	-	-	-	-	-	-	-	-	-	-	-	-	-	-	-	-	-	-	-	-	-	-	-	-	-
屏東縣	-	-	-	-	-	-	-	-	-	-	-	-	-	-	-	-	-	-	-	-	-	-	-	-	-	-	-	-	-	-	-	-	-	-	-	-	-	-	-	-	-
臺東縣	-	-	-	-	-	-	-	-	-	-	-	-	-	-	-	-	-	-	-	-	-	-	-	-	-	-	-	-	-	-	-	-	-	-	-	-	-	-	-	-	-
花蓮縣	-	-	-	-	-	-	-	-	-	-	-	-	-	-	-	-	-	-	-	-	-	-	-	-	-	-	-	-	-	-	-	-	-	-	-	-	-	-	-	-	-
澎湖縣	-	-	-	-	-	-	-	-	-	-	-	-	-	-	-	-	-	-	-	-	-	-	-	-	-	-	-	-	-	-	-	-	-	-	-	-	-	-	-	-	-
基隆市	-	-	-	-	-	-	-	-	-	-	-	-	-	-	-	-	-	-	-	-	-	-	-	-	-	-	-	-	-	-	-	-	-	-	-	-	-	-	-	-	-
新竹市	-	-	-	-	-	-	-	-	-	-	-	-	-	-	-	-	-	-	-	-	-	-	-	-	-	-	-	-	-	-	-	-	-	-	-	-	-	-	-	-	-
嘉義市	-	-	-	-	-	-	-	-	-	-	-	-	-	-	-	-	-	-	-	-	-	-	-	-	-	-	-	-	-	-	-	-	-	-	-	-	-	-	-	-	-
金門縣	-	-	-	-	-	-	-	-	-	-	-	-	-	-	-	-	-	-	-	-	-	-	-	-	-	-	-	-	-	-	-	-	-	-	-	-	-	-	-	-	-
連江縣	-	-	-	-	-	-	-	-	-	-	-	-	-	-	-	-	-	-	-	-	-	-	-	-	-	-	-	-	-	-	-	-	-	-	-	-	-	-	-	-	-
私立	**275**	**214**	**10**	**-**	**13**	**3**	**-**	**15**	**27**	**13**	**58**	**1**	**1**	**1**	**11**	**8**	**8**	**1**	**6**	**22**	**16**	**100.00**	**77.82**	**3.64**	**-**	**4.73**	**1.09**	**-**	**5.45**	**9.82**	**4.73**	**21.09**	**0.36**	**0.36**	**0.36**	**4.00**	**2.91**	**2.91**	**0.36**	**2.18**	**8.00**	**5.82**
新北市	31	20	-	-	1	-	-	1	1	1	1	-	-	-	7	2	1	-	-	4	1	100.00	64.52	-	-	3.23	-	-	3.23	3.23	3.23	3.23	-	-	-	22.58	6.45	3.23	-	-	12.90	3.23
臺北市	47	38	-	-	-	-	-	1	4	1	24	1	1	-	1	-	-	-	-	2	3	100.00	80.85	-	-	-	-	-	2.13	8.51	2.13	51.06	2.13	2.13	-	2.13	-	-	-	-	4.26	6.38
桃園市	61	47	-	-	6	3	-	5	7	1	6	-	-	-	-	3	1	1	2	5	7	100.00	77.05	-	-	9.84	4.92	-	8.20	11.48	1.64	9.84	-	-	-	-	4.92	1.64	1.64	3.28	8.20	11.48
臺中市	53	39	-	-	1	-	-	4	5	4	14	-	-	-	2	2	1	-	-	4	2	100.00	73.58	-	-	1.89	-	-	7.55	9.43	7.55	26.42	-	-	-	3.77	3.77	1.89	-	-	7.55	3.77
臺南市	1	1	-	-	1	-	-	-	-	-	-	-	-	-	-	-	-	-	-	-	-	100.00	100.00	-	-	100.00	-	-	-	-	-	-	-	-	-	-	-	-	-	-	-	-
高雄市	12	9	-	-	-	-	-	1	-	1	3	-	-	-	-	-	1	-	1	1	1	100.00	75.00	-	-	-	-	-	8.33	-	8.33	25.00	-	-	-	-	-	8.33	-	8.33	8.33	8.33
宜蘭縣	-	-	-	-	-	-	-	-	-	-	-	-	-	-	-	-	-	-	-	-	-	-	-	-	-	-	-	-	-	-	-	-	-	-	-	-	-	-	-	-	-
新竹縣	28	28	9	-	2	-	-	-	9	1	2	-	-	-	-	-	-	-	-	5	-	100.00	100.00	32.14	-	7.14	-	-	-	32.14	3.57	7.14	-	-	-	-	-	-	-	-	17.86	-
苗栗縣	1	1	-	-	1	-	-	-	-	-	-	-	-	-	-	-	-	-	-	-	-	100.00	100.00	-	-	100.00	-	-	-	-	-	-	-	-	-	-	-	-	-	-	-	-
彰化縣	-	-	-	-	-	-	-	-	-	-	-	-	-	-	-	-	-	-	-	-	-	-	-	-	-	-	-	-	-	-	-	-	-	-	-	-	-	-	-	-	-
南投縣	-	-	-	-	-	-	-	-	-	-	-	-	-	-	-	-	-	-	-	-	-	-	-	-	-	-	-	-	-	-	-	-	-	-	-	-	-	-	-	-	-
雲林縣	6	6	-	-	-	-	-	-	-	1	4	-	-	-	-	-	-	-	-	1	-	100.00	100.00	-	-	-	-	-	-	-	16.67	66.67	-	-	-	-	-	-	-	-	16.67	-
嘉義縣	-	-	-	-	-	-	-	-	-	-	-	-	-	-	-	-	-	-	-	-	-	-	-	-	-	-	-	-	-	-	-	-	-	-	-	-	-	-	-	-	-
屏東縣	16	14	-	-	1	-	-	1	-	-	3	-	-	-	1	-	4	-	2	-	2	100.00	87.50	-	-	6.25	-	-	6.25	-	-	18.75	-	-	-	6.25	-	25.00	-	12.50	-	12.50
臺東縣	-	-	-	-	-	-	-	-	-	-	-	-	-	-	-	-	-	-	-	-	-	-	-	-	-	-	-	-	-	-	-	-	-	-	-	-	-	-	-	-	-
花蓮縣	11	4	-	-	-	-	-	2	-	-	1	-	-	-	-	1	-	-	-	-	-	100.00	36.36	-	-	-	-	-	18.18	-	-	9.09	-	-	-	-	9.09	-	-	-	-	-
澎湖縣	-	-	-	-	-	-	-	-	-	-	-	-	-	-	-	-	-	-	-	-	-	-	-	-	-	-	-	-	-	-	-	-	-	-	-	-	-	-	-	-	-
基隆市	1	1	-	-	-	-	-	-	-	-	-	-	-	-	-	-	-	-	1	-	-	100.00	100.00	-	-	-	-	-	-	-	-	-	-	-	-	-	-	-	100.00	-	-
新竹市	7	6	1	-	-	-	-	-	1	3	-	-	-	1	-	-	-	-	-	-	-	100.00	85.71	14.29	-	-	-	-	-	14.29	42.86	-	-	-	14.29	-	-	-	-	-	-
嘉義市	-	-	-	-	-	-	-	-	-	-	-	-	-	-	-	-	-	-	-	-	-	-	-	-	-	-	-	-	-	-	-	-	-	-	-	-	-	-	-	-	-
金門縣	-	-	-	-	-	-	-	-	-	-	-	-	-	-	-	-	-	-	-	-	-	-	-	-	-	-	-	-	-	-	-	-	-	-	-	-	-	-	-	-	-
連江縣	-	-	-	-	-	-	-	-	-	-	-	-	-	-	-	-	-	-	-	-	-	-	-	-	-	-	-	-	-	-	-	-	-	-	-	-	-	-	-	-	-

說明：本表依高級中等學校應屆畢業生升學就業概況調查資料計算。

表2-2-7 高級中等學校原住民畢業生未升學未就業情況－按縣市別分

111學年度 SY 2022-2023

單位：人；%

	人數									比率								
	畢業生總計	未升學未就業 計	正在接受職業訓練	正在軍中服役	需要工作而未找到	補習或準備升學	健康不良在家休養	準備出國	其他	畢業生總計	未升學未就業 計	正在接受職業訓練	正在軍中服役	需要工作而未找到	補習或準備升學	健康不良在家休養	準備出國	其他
總計	**5,232**	**317**	**28**	**83**	**104**	**60**	**11**	**4**	**27**	**100.00**	**6.06**	**0.54**	**1.59**	**1.99**	**1.15**	**0.21**	**0.08**	**0.52**
新北市	458	30	4	12	5	1	1	1	6	100.00	6.55	0.87	2.62	1.09	0.22	0.22	0.22	1.31
臺北市	394	10	-	1	2	4	1	1	1	100.00	2.54	-	0.25	0.51	1.02	0.25	0.25	0.25
桃園市	789	32	3	6	10	8	1	-	4	100.00	4.06	0.38	0.76	1.27	1.01	0.13	-	0.51
臺中市	497	32	3	4	13	11	-	1	-	100.00	6.44	0.60	0.80	2.62	2.21	-	0.20	-
臺南市	120	16	1	4	5	3	-	-	3	100.00	13.33	0.83	3.33	4.17	2.50	-	-	2.50
高雄市	459	39	4	10	15	7	-	1	2	100.00	8.50	0.87	2.18	3.27	1.53	-	0.22	0.44
宜蘭縣	142	7	2	1	2	1	-	-	1	100.00	4.93	1.41	0.70	1.41	0.70	-	-	0.70
新竹縣	129	10	-	3	5	1	1	-	-	100.00	7.75	-	2.33	3.88	0.78	0.78	-	-
苗栗縣	95	1	-	1	-	-	-	-	-	100.00	1.05	-	1.05	-	-	-	-	-
彰化縣	60	2	-	-	-	2	-	-	-	100.00	3.33	-	-	-	3.33	-	-	-
南投縣	178	12	2	5	2	3	-	-	-	100.00	6.74	1.12	2.81	1.12	1.69	-	-	-
雲林縣	46	1	1	-	-	-	-	-	-	100.00	2.17	2.17	-	-	-	-	-	-
嘉義縣	15	-	-	-	-	-	-	-	-	100.00	-	-	-	-	-	-	-	-
屏東縣	420	32	5	5	14	6	2	-	-	100.00	7.62	1.19	1.19	3.33	1.43	0.48	-	-
臺東縣	485	26	-	10	10	5	1	-	-	100.00	5.36	-	2.06	2.06	1.03	0.21	-	-
花蓮縣	719	53	3	13	18	6	4	-	9	100.00	7.37	0.42	1.81	2.50	0.83	0.56	-	1.25
澎湖縣	4	-	-	-	-	-	-	-	-	100.00	-	-	-	-	-	-	-	-
基隆市	60	4	-	1	2	-	-	-	1	100.00	6.67	-	1.67	3.33	-	-	-	1.67
新竹市	87	3	-	3	-	-	-	-	-	100.00	3.45	-	3.45	-	-	-	-	-
嘉義市	69	6	-	3	1	2	-	-	-	100.00	8.70	-	4.35	1.45	2.90	-	-	-
金門縣	5	1	-	1	-	-	-	-	-	100.00	20.00	-	20.00	-	-	-	-	-
連江縣	1	-	-	-	-	-	-	-	-	100.00	-	-	-	-	-	-	-	-
國立	**1,893**	**93**	**7**	**16**	**36**	**25**	**5**	**-**	**4**	**100.00**	**4.91**	**0.37**	**0.85**	**1.90**	**1.32**	**0.26**	**-**	**0.21**
新北市	11	-	-	-	-	-	-	-	-	100.00	-	-	-	-	-	-	-	-
臺北市	25	-	-	-	-	-	-	-	-	100.00	-	-	-	-	-	-	-	-
桃園市	60	1	-	1	-	-	-	-	-	100.00	1.67	-	1.67	-	-	-	-	-
臺中市	39	-	-	-	-	-	-	-	-	100.00	-	-	-	-	-	-	-	-
臺南市	77	12	-	3	4	3	-	-	2	100.00	15.58	-	3.90	5.19	3.90	-	-	2.60
高雄市	72	2	-	1	-	1	-	-	-	100.00	2.78	-	1.39	-	1.39	-	-	-
宜蘭縣	105	6	2	1	1	1	-	-	1	100.00	5.71	1.90	0.95	0.95	0.95	-	-	0.95
新竹縣	38	2	-	-	1	1	-	-	-	100.00	5.26	-	-	2.63	2.63	-	-	-
苗栗縣	51	-	-	-	-	-	-	-	-	100.00	-	-	-	-	-	-	-	-
彰化縣	48	2	-	-	-	2	-	-	-	100.00	4.17	-	-	-	4.17	-	-	-
南投縣	124	7	1	1	2	3	-	-	-	100.00	5.65	0.81	0.81	1.61	2.42	-	-	-
雲林縣	18	1	1	-	-	-	-	-	-	100.00	5.56	5.56	-	-	-	-	-	-
嘉義縣	5	-	-	-	-	-	-	-	-	100.00	-	-	-	-	-	-	-	-
屏東縣	246	13	2	-	7	4	-	-	-	100.00	5.28	0.81	-	2.85	1.63	-	-	-
臺東縣	407	18	-	4	9	4	1	-	-	100.00	4.42	-	0.98	2.21	0.98	0.25	-	-
花蓮縣	456	22	1	3	10	4	4	-	-	100.00	4.82	0.22	0.66	2.19	0.88	0.88	-	-
澎湖縣	4	-	-	-	-	-	-	-	-	100.00	-	-	-	-	-	-	-	-
基隆市	29	3	-	1	1	-	-	-	1	100.00	10.34	-	3.45	3.45	-	-	-	3.45
新竹市	41	-	-	-	-	-	-	-	-	100.00	-	-	-	-	-	-	-	-
嘉義市	31	3	-	-	1	2	-	-	-	100.00	9.68	-	-	3.23	6.45	-	-	-
金門縣	5	1	-	1	-	-	-	-	-	100.00	20.00	-	20.00	-	-	-	-	-
連江縣	1	-	-	-	-	-	-	-	-	100.00	-	-	-	-	-	-	-	-

表2-2-7 高級中等學校原住民畢業生未升學未就業情況－按縣市別分

111學年度 SY 2022-2023

單位：人；%

	人數									比率								
	畢業生總計	未升學未就業 計	正在接受職業訓練	正在軍中服役	需要工作而未找到	補習或準備升學	健康不良在家休養	準備出國	其他	畢業生總計	未升學未就業 計	正在接受職業訓練	正在軍中服役	需要工作而未找到	補習或準備升學	健康不良在家休養	準備出國	其他
縣市立	**1,308**	**60**	**4**	**17**	**9**	**23**	**1**	**-**	**6**	**100.00**	**4.59**	**0.31**	**1.30**	**0.69**	**1.76**	**0.08**	**-**	**0.46**
新北市	205	14	-	7	1	-	1	-	5	100.00	6.83	-	3.41	0.49	-	0.49	-	2.44
臺北市	220	4	-	-	1	3	-	-	-	100.00	1.82	-	-	0.45	1.36	-	-	-
桃園市	268	8	-	2	-	5	-	-	1	100.00	2.99	-	0.75	-	1.87	-	-	0.37
臺中市	233	13	-	2	3	8	-	-	-	100.00	5.58	-	0.86	1.29	3.43	-	-	-
臺南市	5	-	-	-	-	-	-	-	-	100.00	-	-	-	-	-	-	-	-
高雄市	155	11	-	3	2	6	-	-	-	100.00	7.10	-	1.94	1.29	3.87	-	-	-
宜蘭縣	33	1	-	-	1	-	-	-	-	100.00	3.03	-	-	3.03	-	-	-	-
新竹縣	6	-	-	-	-	-	-	-	-	100.00	-	-	-	-	-	-	-	-
苗栗縣	10	-	-	-	-	-	-	-	-	100.00	-	-	-	-	-	-	-	-
彰化縣	8	-	-	-	-	-	-	-	-	100.00	-	-	-	-	-	-	-	-
南投縣	10	-	-	-	-	-	-	-	-	100.00	-	-	-	-	-	-	-	-
雲林縣	9	-	-	-	-	-	-	-	-	100.00	-	-	-	-	-	-	-	-
嘉義縣	4	-	-	-	-	-	-	-	-	100.00	-	-	-	-	-	-	-	-
屏東縣	62	5	2	2	-	1	-	-	-	100.00	8.06	3.23	3.23	-	1.61	-	-	-
臺東縣	8	-	-	-	-	-	-	-	-	100.00	-	-	-	-	-	-	-	-
花蓮縣	40	3	2	-	1	-	-	-	-	100.00	7.50	5.00	-	2.50	-	-	-	-
澎湖縣	-	-	-	-	-	-	-	-	-	-	-	-	-	-	-	-	-	-
基隆市	18	-	-	-	-	-	-	-	-	100.00	-	-	-	-	-	-	-	-
新竹市	14	1	-	1	-	-	-	-	-	100.00	7.14	-	7.14	-	-	-	-	-
嘉義市	-	-	-	-	-	-	-	-	-	-	-	-	-	-	-	-	-	-
金門縣	-	-	-	-	-	-	-	-	-	-	-	-	-	-	-	-	-	-
連江縣	-	-	-	-	-	-	-	-	-	-	-	-	-	-	-	-	-	-
私立	**2,031**	**164**	**17**	**50**	**59**	**12**	**5**	**4**	**17**	**100.00**	**8.07**	**0.84**	**2.46**	**2.90**	**0.59**	**0.25**	**0.20**	**0.84**
新北市	242	16	4	5	4	1	-	1	1	100.00	6.61	1.65	2.07	1.65	0.41	-	0.41	0.41
臺北市	149	6	-	1	1	1	1	1	1	100.00	4.03	-	0.67	0.67	0.67	0.67	0.67	0.67
桃園市	461	23	3	3	10	3	1	-	3	100.00	4.99	0.65	0.65	2.17	0.65	0.22	-	0.65
臺中市	225	19	3	2	10	3	-	1	-	100.00	8.44	1.33	0.89	4.44	1.33	-	0.44	-
臺南市	38	4	1	1	1	-	-	-	1	100.00	10.53	2.63	2.63	2.63	-	-	-	2.63
高雄市	232	26	4	6	13	-	-	1	2	100.00	11.21	1.72	2.59	5.60	-	-	0.43	0.86
宜蘭縣	4	-	-	-	-	-	-	-	-	100.00	-	-	-	-	-	-	-	-
新竹縣	85	8	-	3	4	-	1	-	-	100.00	9.41	-	3.53	4.71	-	1.18	-	-
苗栗縣	34	1	-	1	-	-	-	-	-	100.00	2.94	-	2.94	-	-	-	-	-
彰化縣	4	-	-	-	-	-	-	-	-	100.00	-	-	-	-	-	-	-	-
南投縣	44	5	1	4	-	-	-	-	-	100.00	11.36	2.27	9.09	-	-	-	-	-
雲林縣	19	-	-	-	-	-	-	-	-	100.00	-	-	-	-	-	-	-	-
嘉義縣	6	-	-	-	-	-	-	-	-	100.00	-	-	-	-	-	-	-	-
屏東縣	112	14	1	3	7	1	2	-	-	100.00	12.50	0.89	2.68	6.25	0.89	1.79	-	-
臺東縣	70	8	-	6	1	1	-	-	-	100.00	11.43	-	8.57	1.43	1.43	-	-	-
花蓮縣	223	28	-	10	7	2	-	-	9	100.00	12.56	-	4.48	3.14	0.90	-	-	4.04
澎湖縣	-	-	-	-	-	-	-	-	-	-	-	-	-	-	-	-	-	-
基隆市	13	1	-	-	1	-	-	-	-	100.00	7.69	-	-	7.69	-	-	-	-
新竹市	32	2	-	2	-	-	-	-	-	100.00	6.25	-	6.25	-	-	-	-	-
嘉義市	38	3	-	3	-	-	-	-	-	100.00	7.89	-	7.89	-	-	-	-	-
金門縣	-	-	-	-	-	-	-	-	-	-	-	-	-	-	-	-	-	-
連江縣	-	-	-	-	-	-	-	-	-	-	-	-	-	-	-	-	-	-

說明：1. 本表依高級中等學校應屆畢業生升學就業概況調查資料計算。

2. 本表含特教學校附設普通科、實用技能學程及大專校院附設職業類科原住民畢業生資料；本表含進修部資料。

表2-2-7 高級中等學校(普通科)原住民畢業生未升學未就業情況－按縣市別分

111學年度 SY 2022-2023

單位：人；%

	人數									比率								
	畢業生總計	未升學未就業 計	正在接受職業訓練	正在軍中服役	需要工作而未找到	補習或準備升學	健康不良在家休養	準備出國	其他	畢業生總計	未升學未就業 計	正在接受職業訓練	正在軍中服役	需要工作而未找到	補習或準備升學	健康不良在家休養	準備出國	其他
普通科	**1,972**	**71**	**6**	**14**	**8**	**37**	**2**	**-**	**4**	**100.00**	**3.60**	**0.30**	**0.71**	**0.41**	**1.88**	**0.10**	**-**	**0.20**
新北市	170	1	-	1	-	-	-	-	-	100.00	0.59	-	0.59	-	-	-	-	-
臺北市	216	5	-	1	1	2	-	-	1	100.00	2.31	-	0.46	0.46	0.93	-	-	0.46
桃園市	263	9	-	3	-	5	-	-	1	100.00	3.42	-	1.14	-	1.90	-	-	0.38
臺中市	197	9	-	1	-	8	-	-	-	100.00	4.57	-	0.51	-	4.06	-	-	-
臺南市	34	1	-	-	-	1	-	-	-	100.00	2.94	-	-	-	2.94	-	-	-
高雄市	160	8	-	2	-	6	-	-	-	100.00	5.00	-	1.25	-	3.75	-	-	-
宜蘭縣	67	4	1	1	-	1	-	-	1	100.00	5.97	1.49	1.49	-	1.49	-	-	1.49
新竹縣	28	-	-	-	-	-	-	-	-	100.00	-	-	-	-	-	-	-	-
苗栗縣	31	-	-	-	-	-	-	-	-	100.00	-	-	-	-	-	-	-	-
彰化縣	20	2	-	-	-	2	-	-	-	100.00	10.00	-	-	-	10.00	-	-	-
南投縣	53	4	-	1	-	3	-	-	-	100.00	7.55	-	1.89	-	5.66	-	-	-
雲林縣	20	-	-	-	-	-	-	-	-	100.00	-	-	-	-	-	-	-	-
嘉義縣	7	-	-	-	-	-	-	-	-	100.00	-	-	-	-	-	-	-	-
屏東縣	247	14	5	2	2	4	1	-	-	100.00	5.67	2.02	0.81	0.81	1.62	0.40	-	-
臺東縣	82	7	-	-	4	2	1	-	-	100.00	8.54	-	-	4.88	2.44	1.22	-	-
花蓮縣	276	5	-	1	1	2	-	-	1	100.00	1.81	-	0.36	0.36	0.72	-	-	0.36
澎湖縣	1	-	-	-	-	-	-	-	-	100.00	-	-	-	-	-	-	-	-
基隆市	31	-	-	-	-	-	-	-	-	100.00	-	-	-	-	-	-	-	-
新竹市	37	1	-	1	-	-	-	-	-	100.00	2.70	-	2.70	-	-	-	-	-
嘉義市	29	1	-	-	-	1	-	-	-	100.00	3.45	-	-	-	3.45	-	-	-
金門縣	3	-	-	-	-	-	-	-	-	100.00	-	-	-	-	-	-	-	-
連江縣	-	-	-	-	-	-	-	-	-	-	-	-	-	-	-	-	-	-
國立	**717**	**27**	**3**	**4**	**4**	**14**	**1**	**-**	**1**	**100.00**	**3.77**	**0.42**	**0.56**	**0.56**	**1.95**	**0.14**	**-**	**0.14**
新北市	4	-	-	-	-	-	-	-	-	100.00	-	-	-	-	-	-	-	-
臺北市	18	-	-	-	-	-	-	-	-	100.00	-	-	-	-	-	-	-	-
桃園市	34	1	-	1	-	-	-	-	-	100.00	2.94	-	2.94	-	-	-	-	-
臺中市	22	-	-	-	-	-	-	-	-	100.00	-	-	-	-	-	-	-	-
臺南市	23	1	-	-	-	1	-	-	-	100.00	4.35	-	-	-	4.35	-	-	-
高雄市	43	1	-	-	-	1	-	-	-	100.00	2.33	-	-	-	2.33	-	-	-
宜蘭縣	52	4	1	1	-	1	-	-	1	100.00	7.69	1.92	1.92	-	1.92	-	-	1.92
新竹縣	20	-	-	-	-	-	-	-	-	100.00	-	-	-	-	-	-	-	-
苗栗縣	15	-	-	-	-	-	-	-	-	100.00	-	-	-	-	-	-	-	-
彰化縣	13	2	-	-	-	2	-	-	-	100.00	15.38	-	-	-	15.38	-	-	-
南投縣	35	4	-	1	-	3	-	-	-	100.00	11.43	-	2.86	-	8.57	-	-	-
雲林縣	10	-	-	-	-	-	-	-	-	100.00	-	-	-	-	-	-	-	-
嘉義縣	2	-	-	-	-	-	-	-	-	100.00	-	-	-	-	-	-	-	-
屏東縣	142	4	2	-	-	2	-	-	-	100.00	2.82	1.41	-	-	1.41	-	-	-
臺東縣	67	6	-	-	4	1	1	-	-	100.00	8.96	-	-	5.97	1.49	1.49	-	-
花蓮縣	170	3	-	1	-	2	-	-	-	100.00	1.76	-	0.59	-	1.18	-	-	-
澎湖縣	1	-	-	-	-	-	-	-	-	100.00	-	-	-	-	-	-	-	-
基隆市	11	-	-	-	-	-	-	-	-	100.00	-	-	-	-	-	-	-	-
新竹市	22	-	-	-	-	-	-	-	-	100.00	-	-	-	-	-	-	-	-
嘉義市	10	1	-	-	-	1	-	-	-	100.00	10.00	-	-	-	10.00	-	-	-
金門縣	3	-	-	-	-	-	-	-	-	100.00	-	-	-	-	-	-	-	-
連江縣	-	-	-	-	-	-	-	-	-	-	-	-	-	-	-	-	-	-

表2-2-7 高級中等學校(普通科)原住民畢業生未升學未就業情況－按縣市別分

111學年度 SY 2022-2023

單位：人；%

	人數									比率								
	畢業生總計	未升學未就業 計	正在接受職業訓練	正在軍中服役	需要工作而未找到	補習或準備升學	健康不良在家休養	準備出國	其他	畢業生總計	未升學未就業 計	正在接受職業訓練	正在軍中服役	需要工作而未找到	補習或準備升學	健康不良在家休養	準備出國	其他
縣市立	**953**	**33**	**2**	**9**	**1**	**20**	**-**	**-**	**1**	**100.00**	**3.46**	**0.21**	**0.94**	**0.10**	**2.10**	**-**	**-**	**0.10**
新北市	139	1	-	1	-	-	-	-	-	100.00	0.72	-	0.72	-	-	-	-	-
臺北市	167	2	-	-	1	1	-	-	-	100.00	1.20	-	-	0.60	0.60	-	-	-
桃園市	205	8	-	2	-	5	-	-	1	100.00	3.90	-	0.98	-	2.44	-	-	0.49
臺中市	155	9	-	1	-	8	-	-	-	100.00	5.81	-	0.65	-	5.16	-	-	-
臺南市	5	-	-	-	-	-	-	-	-	100.00	-	-	-	-	-	-	-	-
高雄市	96	7	-	2	-	5	-	-	-	100.00	7.29	-	2.08	-	5.21	-	-	-
宜蘭縣	11	-	-	-	-	-	-	-	-	100.00	-	-	-	-	-	-	-	-
新竹縣	6	-	-	-	-	-	-	-	-	100.00	-	-	-	-	-	-	-	-
苗栗縣	9	-	-	-	-	-	-	-	-	100.00	-	-	-	-	-	-	-	-
彰化縣	7	-	-	-	-	-	-	-	-	100.00	-	-	-	-	-	-	-	-
南投縣	10	-	-	-	-	-	-	-	-	100.00	-	-	-	-	-	-	-	-
雲林縣	9	-	-	-	-	-	-	-	-	100.00	-	-	-	-	-	-	-	-
嘉義縣	4	-	-	-	-	-	-	-	-	100.00	-	-	-	-	-	-	-	-
屏東縣	62	5	2	2	-	1	-	-	-	100.00	8.06	3.23	3.23	-	1.61	-	-	-
臺東縣	-	-	-	-	-	-	-	-	-	-	-	-	-	-	-	-	-	-
花蓮縣	37	-	-	-	-	-	-	-	-	100.00	-	-	-	-	-	-	-	-
澎湖縣	-	-	-	-	-	-	-	-	-	-	-	-	-	-	-	-	-	-
基隆市	18	-	-	-	-	-	-	-	-	100.00	-	-	-	-	-	-	-	-
新竹市	13	1	-	1	-	-	-	-	-	100.00	7.69	-	7.69	-	-	-	-	-
嘉義市	-	-	-	-	-	-	-	-	-	-	-	-	-	-	-	-	-	-
金門縣	-	-	-	-	-	-	-	-	-	-	-	-	-	-	-	-	-	-
連江縣	-	-	-	-	-	-	-	-	-	-	-	-	-	-	-	-	-	-
私立	**302**	**11**	**1**	**1**	**3**	**3**	**1**	**-**	**2**	**100.00**	**3.64**	**0.33**	**0.33**	**0.99**	**0.99**	**0.33**	**-**	**0.66**
新北市	27	-	-	-	-	-	-	-	-	100.00	-	-	-	-	-	-	-	-
臺北市	31	3	-	1	-	1	-	-	1	100.00	9.68	-	3.23	-	3.23	-	-	3.23
桃園市	24	-	-	-	-	-	-	-	-	100.00	-	-	-	-	-	-	-	-
臺中市	20	-	-	-	-	-	-	-	-	100.00	-	-	-	-	-	-	-	-
臺南市	6	-	-	-	-	-	-	-	-	100.00	-	-	-	-	-	-	-	-
高雄市	21	-	-	-	-	-	-	-	-	100.00	-	-	-	-	-	-	-	-
宜蘭縣	4	-	-	-	-	-	-	-	-	100.00	-	-	-	-	-	-	-	-
新竹縣	2	-	-	-	-	-	-	-	-	100.00	-	-	-	-	-	-	-	-
苗栗縣	7	-	-	-	-	-	-	-	-	100.00	-	-	-	-	-	-	-	-
彰化縣	-	-	-	-	-	-	-	-	-	-	-	-	-	-	-	-	-	-
南投縣	8	-	-	-	-	-	-	-	-	100.00	-	-	-	-	-	-	-	-
雲林縣	1	-	-	-	-	-	-	-	-	100.00	-	-	-	-	-	-	-	-
嘉義縣	1	-	-	-	-	-	-	-	-	100.00	-	-	-	-	-	-	-	-
屏東縣	43	5	1	-	2	1	1	-	-	100.00	11.63	2.33	-	4.65	2.33	2.33	-	-
臺東縣	15	1	-	-	-	1	-	-	-	100.00	6.67	-	-	-	6.67	-	-	-
花蓮縣	69	2	-	-	1	-	-	-	1	100.00	2.90	-	-	1.45	-	-	-	1.45
澎湖縣	-	-	-	-	-	-	-	-	-	-	-	-	-	-	-	-	-	-
基隆市	2	-	-	-	-	-	-	-	-	100.00	-	-	-	-	-	-	-	-
新竹市	2	-	-	-	-	-	-	-	-	100.00	-	-	-	-	-	-	-	-
嘉義市	19	-	-	-	-	-	-	-	-	100.00	-	-	-	-	-	-	-	-
金門縣	-	-	-	-	-	-	-	-	-	-	-	-	-	-	-	-	-	-
連江縣	-	-	-	-	-	-	-	-	-	-	-	-	-	-	-	-	-	-

說明：1. 本表依高級中等學校應屆畢業生升學就業概況調查資料計算。
2. 本表含特教學校附設普通科原住民畢業生資料。

表2-2-7 高級中等學校(專業群科)原住民畢業生未升學未就業情況－按縣市別分

111學年度 SY 2022-2023

單位：人；%

	人數									比率								
	畢業生總計	未升學未就業 計	正在接受職業訓練	正在軍中服役	需要工作而未找到	補習或準備升學	健康不良在家休養	準備出國	其他	畢業生總計	未升學未就業 計	正在接受職業訓練	正在軍中服役	需要工作而未找到	補習或準備升學	健康不良在家休養	準備出國	其他
專業群科	**2,131**	**154**	**14**	**45**	**65**	**11**	**7**	**3**	**9**	**100.00**	**7.23**	**0.66**	**2.11**	**3.05**	**0.52**	**0.33**	**0.14**	**0.42**
新北市	219	18	1	7	2	1	1	1	5	100.00	8.22	0.46	3.20	0.91	0.46	0.46	0.46	2.28
臺北市	124	5	-	-	1	2	1	1	-	100.00	4.03	-	-	0.81	1.61	0.81	0.81	-
桃園市	367	12	2	2	5	2	1	-	-	100.00	3.27	0.54	0.54	1.36	0.54	0.27	-	-
臺中市	183	14	2	-	9	3	-	-	-	100.00	7.65	1.09	-	4.92	1.64	-	-	-
臺南市	52	10	1	3	5	-	-	-	1	100.00	19.23	1.92	5.77	9.62	-	-	-	1.92
高雄市	210	23	2	8	9	1	-	1	2	100.00	10.95	0.95	3.81	4.29	0.48	-	0.48	0.95
宜蘭縣	35	2	1	-	1	-	-	-	-	100.00	5.71	2.86	-	2.86	-	-	-	-
新竹縣	40	5	-	2	3	-	-	-	-	100.00	12.50	-	5.00	7.50	-	-	-	-
苗栗縣	48	-	-	-	-	-	-	-	-	100.00	-	-	-	-	-	-	-	-
彰化縣	26	-	-	-	-	-	-	-	-	100.00	-	-	-	-	-	-	-	-
南投縣	80	7	2	3	2	-	-	-	-	100.00	8.75	2.50	3.75	2.50	-	-	-	-
雲林縣	13	1	1	-	-	-	-	-	-	100.00	7.69	7.69	-	-	-	-	-	-
嘉義縣	2	-	-	-	-	-	-	-	-	100.00	-	-	-	-	-	-	-	-
屏東縣	123	10	-	1	9	-	-	-	-	100.00	8.13	-	0.81	7.32	-	-	-	-
臺東縣	226	13	-	10	3	-	-	-	-	100.00	5.75	-	4.42	1.33	-	-	-	-
花蓮縣	294	24	2	2	14	2	4	-	-	100.00	8.16	0.68	0.68	4.76	0.68	1.36	-	-
澎湖縣	3	-	-	-	-	-	-	-	-	100.00	-	-	-	-	-	-	-	-
基隆市	24	4	-	1	2	-	-	-	1	100.00	16.67	-	4.17	8.33	-	-	-	4.17
新竹市	35	2	-	2	-	-	-	-	-	100.00	5.71	-	5.71	-	-	-	-	-
嘉義市	25	3	-	3	-	-	-	-	-	100.00	12.00	-	12.00	-	-	-	-	-
金門縣	2	1	-	1	-	-	-	-	-	100.00	50.00	-	50.00	-	-	-	-	-
連江縣	-	-	-	-	-	-	-	-	-	-	-	-	-	-	-	-	-	-
國立	**823**	**49**	**3**	**12**	**27**	**2**	**4**	**-**	**1**	**100.00**	**5.95**	**0.36**	**1.46**	**3.28**	**0.24**	**0.49**	**-**	**0.12**
新北市	-	-	-	-	-	-	-	-	-	-	-	-	-	-	-	-	-	-
臺北市	7	-	-	-	-	-	-	-	-	100.00	-	-	-	-	-	-	-	-
桃園市	15	-	-	-	-	-	-	-	-	100.00	-	-	-	-	-	-	-	-
臺中市	10	-	-	-	-	-	-	-	-	100.00	-	-	-	-	-	-	-	-
臺南市	33	7	-	3	4	-	-	-	-	100.00	21.21	-	9.09	12.12	-	-	-	-
高雄市	21	1	-	1	-	-	-	-	-	100.00	4.76	-	4.76	-	-	-	-	-
宜蘭縣	35	2	1	-	1	-	-	-	-	100.00	5.71	2.86	-	2.86	-	-	-	-
新竹縣	9	-	-	-	-	-	-	-	-	100.00	-	-	-	-	-	-	-	-
苗栗縣	31	-	-	-	-	-	-	-	-	100.00	-	-	-	-	-	-	-	-
彰化縣	23	-	-	-	-	-	-	-	-	100.00	-	-	-	-	-	-	-	-
南投縣	51	3	1	-	2	-	-	-	-	100.00	5.88	1.96	-	3.92	-	-	-	-
雲林縣	7	1	1	-	-	-	-	-	-	100.00	14.29	14.29	-	-	-	-	-	-
嘉義縣	2	-	-	-	-	-	-	-	-	100.00	-	-	-	-	-	-	-	-
屏東縣	80	6	-	-	6	-	-	-	-	100.00	7.50	-	-	7.50	-	-	-	-
臺東縣	180	7	-	4	3	-	-	-	-	100.00	3.89	-	2.22	1.67	-	-	-	-
花蓮縣	275	18	-	2	10	2	4	-	-	100.00	6.55	-	0.73	3.64	0.73	1.45	-	-
澎湖縣	3	-	-	-	-	-	-	-	-	100.00	-	-	-	-	-	-	-	-
基隆市	16	3	-	1	1	-	-	-	1	100.00	18.75	-	6.25	6.25	-	-	-	6.25
新竹市	13	-	-	-	-	-	-	-	-	100.00	-	-	-	-	-	-	-	-
嘉義市	10	-	-	-	-	-	-	-	-	100.00	-	-	-	-	-	-	-	-
金門縣	2	1	-	1	-	-	-	-	-	100.00	50.00	-	50.00	-	-	-	-	-
連江縣	-	-	-	-	-	-	-	-	-	-	-	-	-	-	-	-	-	-

表2-2-7 高級中等學校(專業群科)原住民畢業生未升學未就業情況－按縣市別分

111學年度 SY 2022-2023

單位：人；%

	人數									比率								
	畢業生總計	未升學未就業 計	正在接受職業訓練	正在軍中服役	需要工作而未找到	補習或準備升學	健康不良在家休養	準備出國	其他	畢業生總計	未升學未就業 計	正在接受職業訓練	正在軍中服役	需要工作而未找到	補習或準備升學	健康不良在家休養	準備出國	其他
縣市立	**273**	**18**	**2**	**3**	**4**	**3**	**1**	**-**	**5**	**100.00**	**6.59**	**0.73**	**1.10**	**1.47**	**1.10**	**0.37**	**-**	**1.83**
新北市	52	8	-	2	-	-	1	-	5	100.00	15.38	-	3.85	-	-	1.92	-	9.62
臺北市	49	2	-	-	-	2	-	-	-	100.00	4.08	-	-	-	4.08	-	-	-
桃園市	57	-	-	-	-	-	-	-	-	100.00	-	-	-	-	-	-	-	-
臺中市	55	1	-	-	1	-	-	-	-	100.00	1.82	-	-	1.82	-	-	-	-
臺南市	-	-	-	-	-	-	-	-	-	-	-	-	-	-	-	-	-	-
高雄市	56	4	-	1	2	1	-	-	-	100.00	7.14	-	1.79	3.57	1.79	-	-	-
宜蘭縣	-	-	-	-	-	-	-	-	-	-	-	-	-	-	-	-	-	-
新竹縣	-	-	-	-	-	-	-	-	-	-	-	-	-	-	-	-	-	-
苗栗縣	-	-	-	-	-	-	-	-	-	-	-	-	-	-	-	-	-	-
彰化縣	-	-	-	-	-	-	-	-	-	-	-	-	-	-	-	-	-	-
南投縣	-	-	-	-	-	-	-	-	-	-	-	-	-	-	-	-	-	-
雲林縣	-	-	-	-	-	-	-	-	-	-	-	-	-	-	-	-	-	-
嘉義縣	-	-	-	-	-	-	-	-	-	-	-	-	-	-	-	-	-	-
屏東縣	-	-	-	-	-	-	-	-	-	-	-	-	-	-	-	-	-	-
臺東縣	-	-	-	-	-	-	-	-	-	-	-	-	-	-	-	-	-	-
花蓮縣	3	3	2	-	1	-	-	-	-	100.00	100.00	66.67	-	33.33	-	-	-	-
澎湖縣	-	-	-	-	-	-	-	-	-	-	-	-	-	-	-	-	-	-
基隆市	-	-	-	-	-	-	-	-	-	-	-	-	-	-	-	-	-	-
新竹市	1	-	-	-	-	-	-	-	-	100.00	-	-	-	-	-	-	-	-
嘉義市	-	-	-	-	-	-	-	-	-	-	-	-	-	-	-	-	-	-
金門縣	-	-	-	-	-	-	-	-	-	-	-	-	-	-	-	-	-	-
連江縣	-	-	-	-	-	-	-	-	-	-	-	-	-	-	-	-	-	-
私立	**1,035**	**87**	**9**	**30**	**34**	**6**	**2**	**3**	**3**	**100.00**	**8.41**	**0.87**	**2.90**	**3.29**	**0.58**	**0.19**	**0.29**	**0.29**
新北市	167	10	1	5	2	1	-	1	-	100.00	5.99	0.60	2.99	1.20	0.60	-	0.60	-
臺北市	68	3	-	-	1	-	1	1	-	100.00	4.41	-	-	1.47	-	1.47	1.47	-
桃園市	295	12	2	2	5	2	1	-	-	100.00	4.07	0.68	0.68	1.69	0.68	0.34	-	-
臺中市	118	13	2	-	8	3	-	-	-	100.00	11.02	1.69	-	6.78	2.54	-	-	-
臺南市	19	3	1	-	1	-	-	-	1	100.00	15.79	5.26	-	5.26	-	-	-	5.26
高雄市	133	18	2	6	7	-	-	1	2	100.00	13.53	1.50	4.51	5.26	-	-	0.75	1.50
宜蘭縣	-	-	-	-	-	-	-	-	-	-	-	-	-	-	-	-	-	-
新竹縣	31	5	-	2	3	-	-	-	-	100.00	16.13	-	6.45	9.68	-	-	-	-
苗栗縣	17	-	-	-	-	-	-	-	-	100.00	-	-	-	-	-	-	-	-
彰化縣	3	-	-	-	-	-	-	-	-	100.00	-	-	-	-	-	-	-	-
南投縣	29	4	1	3	-	-	-	-	-	100.00	13.79	3.45	10.34	-	-	-	-	-
雲林縣	6	-	-	-	-	-	-	-	-	100.00	-	-	-	-	-	-	-	-
嘉義縣	-	-	-	-	-	-	-	-	-	-	-	-	-	-	-	-	-	-
屏東縣	43	4	-	1	3	-	-	-	-	100.00	9.30	-	2.33	6.98	-	-	-	-
臺東縣	46	6	-	6	-	-	-	-	-	100.00	13.04	-	13.04	-	-	-	-	-
花蓮縣	16	3	-	-	3	-	-	-	-	100.00	18.75	-	-	18.75	-	-	-	-
澎湖縣	-	-	-	-	-	-	-	-	-	-	-	-	-	-	-	-	-	-
基隆市	8	1	-	-	1	-	-	-	-	100.00	12.50	-	-	12.50	-	-	-	-
新竹市	21	2	-	2	-	-	-	-	-	100.00	9.52	-	9.52	-	-	-	-	-
嘉義市	15	3	-	3	-	-	-	-	-	100.00	20.00	-	20.00	-	-	-	-	-
金門縣	-	-	-	-	-	-	-	-	-	-	-	-	-	-	-	-	-	-
連江縣	-	-	-	-	-	-	-	-	-	-	-	-	-	-	-	-	-	-

說明：1. 本表依高級中等學校應屆畢業生升學就業概況調查資料計算。
2. 本表含大專校院附設職業類科原住民畢業生資料。

表2-2-7 高級中等學校(綜合高中)原住民畢業生未升學未就業情況－按縣市別分

111學年度 SY 2022-2023

單位：人；%

	人數									比率								
	畢業生總計	未升學未就業 計	正在接受職業訓練	正在軍中服役	需要工作而未找到	補習或準備升學	健康不良在家休養	準備出國	其他	畢業生總計	未升學未就業 計	正在接受職業訓練	正在軍中服役	需要工作而未找到	補習或準備升學	健康不良在家休養	準備出國	其他
綜合高中	**442**	**29**	**-**	**10**	**8**	**10**	**-**	**-**	**1**	**100.00**	**6.56**	**-**	**2.26**	**1.81**	**2.26**	**-**	**-**	**0.23**
新北市	16	-	-	-	-	-	-	-	-	100.00	-	-	-	-	-	-	-	-
臺北市	6	-	-	-	-	-	-	-	-	100.00	-	-	-	-	-	-	-	-
桃園市	19	2	-	-	1	1	-	-	-	100.00	10.53	-	-	5.26	5.26	-	-	-
臺中市	14	1	-	-	1	-	-	-	-	100.00	7.14	-	-	7.14	-	-	-	-
臺南市	9	2	-	-	-	2	-	-	-	100.00	22.22	-	-	-	22.22	-	-	-
高雄市	16	-	-	-	-	-	-	-	-	100.00	-	-	-	-	-	-	-	-
宜蘭縣	29	1	-	-	1	-	-	-	-	100.00	3.45	-	-	3.45	-	-	-	-
新竹縣	3	-	-	-	-	-	-	-	-	100.00	-	-	-	-	-	-	-	-
苗栗縣	2	-	-	-	-	-	-	-	-	100.00	-	-	-	-	-	-	-	-
彰化縣	5	-	-	-	-	-	-	-	-	100.00	-	-	-	-	-	-	-	-
南投縣	20	-	-	-	-	-	-	-	-	100.00	-	-	-	-	-	-	-	-
雲林縣	1	-	-	-	-	-	-	-	-	100.00	-	-	-	-	-	-	-	-
嘉義縣	-	-	-	-	-	-	-	-	-	-	-	-	-	-	-	-	-	-
屏東縣	18	2	-	-	-	2	-	-	-	100.00	11.11	-	-	-	11.11	-	-	-
臺東縣	149	5	-	-	2	3	-	-	-	100.00	3.36	-	-	1.34	2.01	-	-	-
花蓮縣	127	16	-	10	3	2	-	-	1	100.00	12.60	-	7.87	2.36	1.57	-	-	0.79
澎湖縣	-	-	-	-	-	-	-	-	-	-	-	-	-	-	-	-	-	-
基隆市	1	-	-	-	-	-	-	-	-	100.00	-	-	-	-	-	-	-	-
新竹市	2	-	-	-	-	-	-	-	-	100.00	-	-	-	-	-	-	-	-
嘉義市	4	-	-	-	-	-	-	-	-	100.00	-	-	-	-	-	-	-	-
金門縣	-	-	-	-	-	-	-	-	-	-	-	-	-	-	-	-	-	-
連江縣	1	-	-	-	-	-	-	-	-	100.00	-	-	-	-	-	-	-	-
國立	**214**	**9**	**-**	**-**	**2**	**7**	**-**	**-**	**-**	**100.00**	**4.21**	**-**	**-**	**0.93**	**3.27**	**-**	**-**	**-**
新北市	7	-	-	-	-	-	-	-	-	100.00	-	-	-	-	-	-	-	-
臺北市	-	-	-	-	-	-	-	-	-	-	-	-	-	-	-	-	-	-
桃園市	-	-	-	-	-	-	-	-	-	-	-	-	-	-	-	-	-	-
臺中市	-	-	-	-	-	-	-	-	-	-	-	-	-	-	-	-	-	-
臺南市	9	2	-	-	-	2	-	-	-	100.00	22.22	-	-	-	22.22	-	-	-
高雄市	-	-	-	-	-	-	-	-	-	-	-	-	-	-	-	-	-	-
宜蘭縣	7	-	-	-	-	-	-	-	-	100.00	-	-	-	-	-	-	-	-
新竹縣	3	-	-	-	-	-	-	-	-	100.00	-	-	-	-	-	-	-	-
苗栗縣	-	-	-	-	-	-	-	-	-	-	-	-	-	-	-	-	-	-
彰化縣	5	-	-	-	-	-	-	-	-	100.00	-	-	-	-	-	-	-	-
南投縣	20	-	-	-	-	-	-	-	-	100.00	-	-	-	-	-	-	-	-
雲林縣	-	-	-	-	-	-	-	-	-	-	-	-	-	-	-	-	-	-
嘉義縣	-	-	-	-	-	-	-	-	-	-	-	-	-	-	-	-	-	-
屏東縣	18	2	-	-	-	2	-	-	-	100.00	11.11	-	-	-	11.11	-	-	-
臺東縣	141	5	-	-	2	3	-	-	-	100.00	3.55	-	-	1.42	2.13	-	-	-
花蓮縣	-	-	-	-	-	-	-	-	-	-	-	-	-	-	-	-	-	-
澎湖縣	-	-	-	-	-	-	-	-	-	-	-	-	-	-	-	-	-	-
基隆市	1	-	-	-	-	-	-	-	-	100.00	-	-	-	-	-	-	-	-
新竹市	2	-	-	-	-	-	-	-	-	100.00	-	-	-	-	-	-	-	-
嘉義市	-	-	-	-	-	-	-	-	-	-	-	-	-	-	-	-	-	-
金門縣	-	-	-	-	-	-	-	-	-	-	-	-	-	-	-	-	-	-
連江縣	1	-	-	-	-	-	-	-	-	100.00	-	-	-	-	-	-	-	-

表2-2-7 高級中等學校(綜合高中)原住民畢業生未升學未就業情況－按縣市別分

111學年度 SY 2022-2023

單位：人；%

	人數									比率								
	畢業生總計	未升學未就業 計	正在接受職業訓練	正在軍中服役	需要工作而未找到	補習或準備升學	健康不良在家休養	準備出國	其他	畢業生總計	未升學未就業 計	正在接受職業訓練	正在軍中服役	需要工作而未找到	補習或準備升學	健康不良在家休養	準備出國	其他
縣市立	**50**	**2**	**-**	**-**	**2**	**-**	**-**	**-**	**-**	**100.00**	**4.00**	**-**	**-**	**4.00**	**-**	**-**	**-**	**-**
新北市	4	-	-	-	-	-	-	-	-	100.00	-	-	-	-	-	-	-	-
臺北市	4	-	-	-	-	-	-	-	-	100.00	-	-	-	-	-	-	-	-
桃園市	-	-	-	-	-	-	-	-	-	-	-	-	-	-	-	-	-	-
臺中市	11	1	-	-	1	-	-	-	-	100.00	9.09	-	-	9.09	-	-	-	-
臺南市	-	-	-	-	-	-	-	-	-	-	-	-	-	-	-	-	-	-
高雄市	-	-	-	-	-	-	-	-	-	-	-	-	-	-	-	-	-	-
宜蘭縣	22	1	-	-	1	-	-	-	-	100.00	4.55	-	-	4.55	-	-	-	-
新竹縣	-	-	-	-	-	-	-	-	-	-	-	-	-	-	-	-	-	-
苗栗縣	1	-	-	-	-	-	-	-	-	100.00	-	-	-	-	-	-	-	-
彰化縣	-	-	-	-	-	-	-	-	-	-	-	-	-	-	-	-	-	-
南投縣	-	-	-	-	-	-	-	-	-	-	-	-	-	-	-	-	-	-
雲林縣	-	-	-	-	-	-	-	-	-	-	-	-	-	-	-	-	-	-
嘉義縣	-	-	-	-	-	-	-	-	-	-	-	-	-	-	-	-	-	-
屏東縣	-	-	-	-	-	-	-	-	-	-	-	-	-	-	-	-	-	-
臺東縣	8	-	-	-	-	-	-	-	-	100.00	-	-	-	-	-	-	-	-
花蓮縣	-	-	-	-	-	-	-	-	-	-	-	-	-	-	-	-	-	-
澎湖縣	-	-	-	-	-	-	-	-	-	-	-	-	-	-	-	-	-	-
基隆市	-	-	-	-	-	-	-	-	-	-	-	-	-	-	-	-	-	-
新竹市	-	-	-	-	-	-	-	-	-	-	-	-	-	-	-	-	-	-
嘉義市	-	-	-	-	-	-	-	-	-	-	-	-	-	-	-	-	-	-
金門縣	-	-	-	-	-	-	-	-	-	-	-	-	-	-	-	-	-	-
連江縣	-	-	-	-	-	-	-	-	-	-	-	-	-	-	-	-	-	-
私立	**178**	**18**	**-**	**10**	**4**	**3**	**-**	**-**	**1**	**100.00**	**10.11**	**-**	**5.62**	**2.25**	**1.69**	**-**	**-**	**0.56**
新北市	5	-	-	-	-	-	-	-	-	100.00	-	-	-	-	-	-	-	-
臺北市	2	-	-	-	-	-	-	-	-	100.00	-	-	-	-	-	-	-	-
桃園市	19	2	-	-	1	1	-	-	-	100.00	10.53	-	-	5.26	5.26	-	-	-
臺中市	3	-	-	-	-	-	-	-	-	100.00	-	-	-	-	-	-	-	-
臺南市	-	-	-	-	-	-	-	-	-	-	-	-	-	-	-	-	-	-
高雄市	16	-	-	-	-	-	-	-	-	100.00	-	-	-	-	-	-	-	-
宜蘭縣	-	-	-	-	-	-	-	-	-	-	-	-	-	-	-	-	-	-
新竹縣	-	-	-	-	-	-	-	-	-	-	-	-	-	-	-	-	-	-
苗栗縣	1	-	-	-	-	-	-	-	-	100.00	-	-	-	-	-	-	-	-
彰化縣	-	-	-	-	-	-	-	-	-	-	-	-	-	-	-	-	-	-
南投縣	-	-	-	-	-	-	-	-	-	-	-	-	-	-	-	-	-	-
雲林縣	1	-	-	-	-	-	-	-	-	100.00	-	-	-	-	-	-	-	-
嘉義縣	-	-	-	-	-	-	-	-	-	-	-	-	-	-	-	-	-	-
屏東縣	-	-	-	-	-	-	-	-	-	-	-	-	-	-	-	-	-	-
臺東縣	-	-	-	-	-	-	-	-	-	-	-	-	-	-	-	-	-	-
花蓮縣	127	16	-	10	3	2	-	-	1	100.00	12.60	-	7.87	2.36	1.57	-	-	0.79
澎湖縣	-	-	-	-	-	-	-	-	-	-	-	-	-	-	-	-	-	-
基隆市	-	-	-	-	-	-	-	-	-	-	-	-	-	-	-	-	-	-
新竹市	-	-	-	-	-	-	-	-	-	-	-	-	-	-	-	-	-	-
嘉義市	4	-	-	-	-	-	-	-	-	100.00	-	-	-	-	-	-	-	-
金門縣	-	-	-	-	-	-	-	-	-	-	-	-	-	-	-	-	-	-
連江縣	-	-	-	-	-	-	-	-	-	-	-	-	-	-	-	-	-	-

說明：本表依高級中等學校應屆畢業生升學就業概況調查資料計算。

表2-2-7 高級中等學校(實用技能學程)原住民畢業生未升學未就業情況－按縣市別分

111學年度 SY 2022-2023

單位：人；%

	人數									比率								
	畢業生總計	未升學未就業 計	正在接受職業訓練	正在軍中服役	需要工作而未找到	補習或準備升學	健康不良在家休養	準備出國	其他	畢業生總計	未升學未就業 計	正在接受職業訓練	正在軍中服役	需要工作而未找到	補習或準備升學	健康不良在家休養	準備出國	其他
實用技能學程	**277**	**29**	**4**	**9**	**13**	**-**	**2**	**1**	**-**	**100.00**	**10.47**	**1.44**	**3.25**	**4.69**	**-**	**0.72**	**0.36**	**-**
新北市	12	-	-	-	-	-	-	-	-	100.00	-	-	-	-	-	-	-	-
臺北市	1	-	-	-	-	-	-	-	-	100.00	-	-	-	-	-	-	-	-
桃園市	62	4	1	1	2	-	-	-	-	100.00	6.45	1.61	1.61	3.23	-	-	-	-
臺中市	39	6	1	2	2	-	-	1	-	100.00	15.38	2.56	5.13	5.13	-	-	2.56	-
臺南市	16	1	-	1	-	-	-	-	-	100.00	6.25	-	6.25	-	-	-	-	-
高雄市	52	5	2	-	3	-	-	-	-	100.00	9.62	3.85	-	5.77	-	-	-	-
宜蘭縣	3	-	-	-	-	-	-	-	-	100.00	-	-	-	-	-	-	-	-
新竹縣	24	3	-	1	1	-	1	-	-	100.00	12.50	-	4.17	4.17	-	4.17	-	-
苗栗縣	8	1	-	1	-	-	-	-	-	100.00	12.50	-	12.50	-	-	-	-	-
彰化縣	4	-	-	-	-	-	-	-	-	100.00	-	-	-	-	-	-	-	-
南投縣	11	1	-	1	-	-	-	-	-	100.00	9.09	-	9.09	-	-	-	-	-
雲林縣	6	-	-	-	-	-	-	-	-	100.00	-	-	-	-	-	-	-	-
嘉義縣	5	-	-	-	-	-	-	-	-	100.00	-	-	-	-	-	-	-	-
屏東縣	12	6	-	2	3	-	1	-	-	100.00	50.00	-	16.67	25.00	-	8.33	-	-
臺東縣	9	1	-	-	1	-	-	-	-	100.00	11.11	-	-	11.11	-	-	-	-
花蓮縣	-	-	-	-	-	-	-	-	-	-	-	-	-	-	-	-	-	-
澎湖縣	-	-	-	-	-	-	-	-	-	-	-	-	-	-	-	-	-	-
基隆市	2	-	-	-	-	-	-	-	-	100.00	-	-	-	-	-	-	-	-
新竹市	5	-	-	-	-	-	-	-	-	100.00	-	-	-	-	-	-	-	-
嘉義市	6	1	-	-	1	-	-	-	-	100.00	16.67	-	-	16.67	-	-	-	-
金門縣	-	-	-	-	-	-	-	-	-	-	-	-	-	-	-	-	-	-
連江縣	-	-	-	-	-	-	-	-	-	-	-	-	-	-	-	-	-	-
國立	**34**	**2**	**-**	**-**	**2**	**-**	**-**	**-**	**-**	**100.00**	**5.88**	**-**	**-**	**5.88**	**-**	**-**	**-**	**-**
新北市	-	-	-	-	-	-	-	-	-	-	-	-	-	-	-	-	-	-
臺北市	-	-	-	-	-	-	-	-	-	-	-	-	-	-	-	-	-	-
桃園市	-	-	-	-	-	-	-	-	-	-	-	-	-	-	-	-	-	-
臺中市	6	-	-	-	-	-	-	-	-	100.00	-	-	-	-	-	-	-	-
臺南市	4	-	-	-	-	-	-	-	-	100.00	-	-	-	-	-	-	-	-
高雄市	2	-	-	-	-	-	-	-	-	100.00	-	-	-	-	-	-	-	-
宜蘭縣	3	-	-	-	-	-	-	-	-	100.00	-	-	-	-	-	-	-	-
新竹縣	-	-	-	-	-	-	-	-	-	-	-	-	-	-	-	-	-	-
苗栗縣	-	-	-	-	-	-	-	-	-	-	-	-	-	-	-	-	-	-
彰化縣	3	-	-	-	-	-	-	-	-	100.00	-	-	-	-	-	-	-	-
南投縣	4	-	-	-	-	-	-	-	-	100.00	-	-	-	-	-	-	-	-
雲林縣	1	-	-	-	-	-	-	-	-	100.00	-	-	-	-	-	-	-	-
嘉義縣	-	-	-	-	-	-	-	-	-	-	-	-	-	-	-	-	-	-
屏東縣	2	1	-	-	1	-	-	-	-	100.00	50.00	-	-	50.00	-	-	-	-
臺東縣	-	-	-	-	-	-	-	-	-	-	-	-	-	-	-	-	-	-
花蓮縣	-	-	-	-	-	-	-	-	-	-	-	-	-	-	-	-	-	-
澎湖縣	-	-	-	-	-	-	-	-	-	-	-	-	-	-	-	-	-	-
基隆市	-	-	-	-	-	-	-	-	-	-	-	-	-	-	-	-	-	-
新竹市	3	-	-	-	-	-	-	-	-	100.00	-	-	-	-	-	-	-	-
嘉義市	6	1	-	-	1	-	-	-	-	100.00	16.67	-	-	16.67	-	-	-	-
金門縣	-	-	-	-	-	-	-	-	-	-	-	-	-	-	-	-	-	-
連江縣	-	-	-	-	-	-	-	-	-	-	-	-	-	-	-	-	-	-

表2-2-7 高級中等學校(實用技能學程)原住民畢業生未升學未就業情況－按縣市別分

111學年度 SY 2022-2023

單位：人；%

	人數									比率								
	畢業生總計	未升學未就業 計	正在接受職業訓練	正在軍中服役	需要工作而未找到	補習或準備升學	健康不良在家休養	準備出國	其他	畢業生總計	未升學未就業 計	正在接受職業訓練	正在軍中服役	需要工作而未找到	補習或準備升學	健康不良在家休養	準備出國	其他
縣市立	**2**	**-**	**-**	**-**	**-**	**-**	**-**	**-**	**-**	**100.00**	**-**	**-**	**-**	**-**	**-**	**-**	**-**	**-**
新北市	-	-	-	-	-	-	-	-	-	-	-	-	-	-	-	-	-	-
臺北市	-	-	-	-	-	-	-	-	-	-	-	-	-	-	-	-	-	-
桃園市	-	-	-	-	-	-	-	-	-	-	-	-	-	-	-	-	-	-
臺中市	2	-	-	-	-	-	-	-	-	100.00	-	-	-	-	-	-	-	-
臺南市	-	-	-	-	-	-	-	-	-	-	-	-	-	-	-	-	-	-
高雄市	-	-	-	-	-	-	-	-	-	-	-	-	-	-	-	-	-	-
宜蘭縣	-	-	-	-	-	-	-	-	-	-	-	-	-	-	-	-	-	-
新竹縣	-	-	-	-	-	-	-	-	-	-	-	-	-	-	-	-	-	-
苗栗縣	-	-	-	-	-	-	-	-	-	-	-	-	-	-	-	-	-	-
彰化縣	-	-	-	-	-	-	-	-	-	-	-	-	-	-	-	-	-	-
南投縣	-	-	-	-	-	-	-	-	-	-	-	-	-	-	-	-	-	-
雲林縣	-	-	-	-	-	-	-	-	-	-	-	-	-	-	-	-	-	-
嘉義縣	-	-	-	-	-	-	-	-	-	-	-	-	-	-	-	-	-	-
屏東縣	-	-	-	-	-	-	-	-	-	-	-	-	-	-	-	-	-	-
臺東縣	-	-	-	-	-	-	-	-	-	-	-	-	-	-	-	-	-	-
花蓮縣	-	-	-	-	-	-	-	-	-	-	-	-	-	-	-	-	-	-
澎湖縣	-	-	-	-	-	-	-	-	-	-	-	-	-	-	-	-	-	-
基隆市	-	-	-	-	-	-	-	-	-	-	-	-	-	-	-	-	-	-
新竹市	-	-	-	-	-	-	-	-	-	-	-	-	-	-	-	-	-	-
嘉義市	-	-	-	-	-	-	-	-	-	-	-	-	-	-	-	-	-	-
金門縣	-	-	-	-	-	-	-	-	-	-	-	-	-	-	-	-	-	-
連江縣	-	-	-	-	-	-	-	-	-	-	-	-	-	-	-	-	-	-
私立	**241**	**27**	**4**	**9**	**11**	**-**	**2**	**1**	**-**	**100.00**	**11.20**	**1.66**	**3.73**	**4.56**	**-**	**0.83**	**0.41**	**-**
新北市	12	-	-	-	-	-	-	-	-	100.00	-	-	-	-	-	-	-	-
臺北市	1	-	-	-	-	-	-	-	-	100.00	-	-	-	-	-	-	-	-
桃園市	62	4	1	1	2	-	-	-	-	100.00	6.45	1.61	1.61	3.23	-	-	-	-
臺中市	31	6	1	2	2	-	-	1	-	100.00	19.35	3.23	6.45	6.45	-	-	3.23	-
臺南市	12	1	-	1	-	-	-	-	-	100.00	8.33	-	8.33	-	-	-	-	-
高雄市	50	5	2	-	3	-	-	-	-	100.00	10.00	4.00	-	6.00	-	-	-	-
宜蘭縣	-	-	-	-	-	-	-	-	-	-	-	-	-	-	-	-	-	-
新竹縣	24	3	-	1	1	-	1	-	-	100.00	12.50	-	4.17	4.17	-	4.17	-	-
苗栗縣	8	1	-	1	-	-	-	-	-	100.00	12.50	-	12.50	-	-	-	-	-
彰化縣	1	-	-	-	-	-	-	-	-	100.00	-	-	-	-	-	-	-	-
南投縣	7	1	-	1	-	-	-	-	-	100.00	14.29	-	14.29	-	-	-	-	-
雲林縣	5	-	-	-	-	-	-	-	-	100.00	-	-	-	-	-	-	-	-
嘉義縣	5	-	-	-	-	-	-	-	-	100.00	-	-	-	-	-	-	-	-
屏東縣	10	5	-	2	2	-	1	-	-	100.00	50.00	-	20.00	20.00	-	10.00	-	-
臺東縣	9	1	-	-	1	-	-	-	-	100.00	11.11	-	-	11.11	-	-	-	-
花蓮縣	-	-	-	-	-	-	-	-	-	-	-	-	-	-	-	-	-	-
澎湖縣	-	-	-	-	-	-	-	-	-	-	-	-	-	-	-	-	-	-
基隆市	2	-	-	-	-	-	-	-	-	100.00	-	-	-	-	-	-	-	-
新竹市	2	-	-	-	-	-	-	-	-	100.00	-	-	-	-	-	-	-	-
嘉義市	-	-	-	-	-	-	-	-	-	-	-	-	-	-	-	-	-	-
金門縣	-	-	-	-	-	-	-	-	-	-	-	-	-	-	-	-	-	-
連江縣	-	-	-	-	-	-	-	-	-	-	-	-	-	-	-	-	-	-

說明：1. 本表依高級中等學校應屆畢業生升學就業概況調查資料計算。
2. 本表含特教學校附設實用技能學程原住民畢業生資料。

表2-2-7 高級中等學校(進修部)原住民畢業生未升學未就業情況－按縣市別分

111學年度 SY 2022-2023

單位：人；%

	人數									比率								
	畢業生總計	未升學未就業 計	正在接受職業訓練	正在軍中服役	需要工作而未找到	補習或準備升學	健康不良在家休養	準備出國	其他	畢業生總計	未升學未就業 計	正在接受職業訓練	正在軍中服役	需要工作而未找到	補習或準備升學	健康不良在家休養	準備出國	其他
進修部	**410**	**34**	**4**	**5**	**10**	**2**	**-**	**-**	**13**	**100.00**	**8.29**	**0.98**	**1.22**	**2.44**	**0.49**	**-**	**-**	**3.17**
新北市	41	11	3	4	3	-	-	-	1	100.00	26.83	7.32	9.76	7.32	-	-	-	2.44
臺北市	47	-	-	-	-	-	-	-	-	100.00	-	-	-	-	-	-	-	-
桃園市	78	5	-	-	2	-	-	-	3	100.00	6.41	-	-	2.56	-	-	-	3.85
臺中市	64	2	-	1	1	-	-	-	-	100.00	3.13	-	1.56	1.56	-	-	-	-
臺南市	9	2	-	-	-	-	-	-	2	100.00	22.22	-	-	-	-	-	-	22.22
高雄市	21	3	-	-	3	-	-	-	-	100.00	14.29	-	-	14.29	-	-	-	-
宜蘭縣	8	-	-	-	-	-	-	-	-	100.00	-	-	-	-	-	-	-	-
新竹縣	34	2	-	-	1	1	-	-	-	100.00	5.88	-	-	2.94	2.94	-	-	-
苗栗縣	6	-	-	-	-	-	-	-	-	100.00	-	-	-	-	-	-	-	-
彰化縣	5	-	-	-	-	-	-	-	-	100.00	-	-	-	-	-	-	-	-
南投縣	14	-	-	-	-	-	-	-	-	100.00	-	-	-	-	-	-	-	-
雲林縣	6	-	-	-	-	-	-	-	-	100.00	-	-	-	-	-	-	-	-
嘉義縣	1	-	-	-	-	-	-	-	-	100.00	-	-	-	-	-	-	-	-
屏東縣	20	-	-	-	-	-	-	-	-	100.00	-	-	-	-	-	-	-	-
臺東縣	19	-	-	-	-	-	-	-	-	100.00	-	-	-	-	-	-	-	-
花蓮縣	22	8	1	-	-	-	-	-	7	100.00	36.36	4.55	-	-	-	-	-	31.82
澎湖縣	-	-	-	-	-	-	-	-	-	-	-	-	-	-	-	-	-	-
基隆市	2	-	-	-	-	-	-	-	-	100.00	-	-	-	-	-	-	-	-
新竹市	8	-	-	-	-	-	-	-	-	100.00	-	-	-	-	-	-	-	-
嘉義市	5	1	-	-	-	1	-	-	-	100.00	20.00	-	-	-	20.00	-	-	-
金門縣	-	-	-	-	-	-	-	-	-	-	-	-	-	-	-	-	-	-
連江縣	-	-	-	-	-	-	-	-	-	-	-	-	-	-	-	-	-	-
國立	**105**	**6**	**1**	**-**	**1**	**2**	**-**	**-**	**2**	**100.00**	**5.71**	**0.95**	**-**	**0.95**	**1.90**	**-**	**-**	**1.90**
新北市	-	-	-	-	-	-	-	-	-	-	-	-	-	-	-	-	-	-
臺北市	-	-	-	-	-	-	-	-	-	-	-	-	-	-	-	-	-	-
桃園市	11	-	-	-	-	-	-	-	-	100.00	-	-	-	-	-	-	-	-
臺中市	1	-	-	-	-	-	-	-	-	100.00	-	-	-	-	-	-	-	-
臺南市	8	2	-	-	-	-	-	-	2	100.00	25.00	-	-	-	-	-	-	25.00
高雄市	6	-	-	-	-	-	-	-	-	100.00	-	-	-	-	-	-	-	-
宜蘭縣	8	-	-	-	-	-	-	-	-	100.00	-	-	-	-	-	-	-	-
新竹縣	6	2	-	-	1	1	-	-	-	100.00	33.33	-	-	16.67	16.67	-	-	-
苗栗縣	5	-	-	-	-	-	-	-	-	100.00	-	-	-	-	-	-	-	-
彰化縣	4	-	-	-	-	-	-	-	-	100.00	-	-	-	-	-	-	-	-
南投縣	14	-	-	-	-	-	-	-	-	100.00	-	-	-	-	-	-	-	-
雲林縣	-	-	-	-	-	-	-	-	-	-	-	-	-	-	-	-	-	-
嘉義縣	1	-	-	-	-	-	-	-	-	100.00	-	-	-	-	-	-	-	-
屏東縣	4	-	-	-	-	-	-	-	-	100.00	-	-	-	-	-	-	-	-
臺東縣	19	-	-	-	-	-	-	-	-	100.00	-	-	-	-	-	-	-	-
花蓮縣	11	1	1	-	-	-	-	-	-	100.00	9.09	9.09	-	-	-	-	-	-
澎湖縣	-	-	-	-	-	-	-	-	-	-	-	-	-	-	-	-	-	-
基隆市	1	-	-	-	-	-	-	-	-	100.00	-	-	-	-	-	-	-	-
新竹市	1	-	-	-	-	-	-	-	-	100.00	-	-	-	-	-	-	-	-
嘉義市	5	1	-	-	-	1	-	-	-	100.00	20.00	-	-	-	20.00	-	-	-
金門縣	-	-	-	-	-	-	-	-	-	-	-	-	-	-	-	-	-	-
連江縣	-	-	-	-	-	-	-	-	-	-	-	-	-	-	-	-	-	-

表2-2-7 高級中等學校(進修部)原住民畢業生未升學未就業情況－按縣市別分

111學年度 SY 2022-2023

單位：人；%

	人數									比率								
	畢業生總計	未升學未就業 計	正在接受職業訓練	正在軍中服役	需要工作而未找到	補習或準備升學	健康不良在家休養	準備出國	其他	畢業生總計	未升學未就業 計	正在接受職業訓練	正在軍中服役	需要工作而未找到	補習或準備升學	健康不良在家休養	準備出國	其他
縣市立	**30**	**7**	**-**	**5**	**2**	**-**	**-**	**-**	**-**	**100.00**	**23.33**	**-**	**16.67**	**6.67**	**-**	**-**	**-**	**-**
新北市	10	5	-	4	1	-	-	-	-	100.00	50.00	-	40.00	10.00	-	-	-	-
臺北市	-	-	-	-	-	-	-	-	-	-	-	-	-	-	-	-	-	-
桃園市	6	-	-	-	-	-	-	-	-	100.00	-	-	-	-	-	-	-	-
臺中市	10	2	-	1	1	-	-	-	-	100.00	20.00	-	10.00	10.00	-	-	-	-
臺南市	-	-	-	-	-	-	-	-	-	-	-	-	-	-	-	-	-	-
高雄市	3	-	-	-	-	-	-	-	-	100.00	-	-	-	-	-	-	-	-
宜蘭縣	-	-	-	-	-	-	-	-	-	-	-	-	-	-	-	-	-	-
新竹縣	-	-	-	-	-	-	-	-	-	-	-	-	-	-	-	-	-	-
苗栗縣	-	-	-	-	-	-	-	-	-	-	-	-	-	-	-	-	-	-
彰化縣	1	-	-	-	-	-	-	-	-	100.00	-	-	-	-	-	-	-	-
南投縣	-	-	-	-	-	-	-	-	-	-	-	-	-	-	-	-	-	-
雲林縣	-	-	-	-	-	-	-	-	-	-	-	-	-	-	-	-	-	-
嘉義縣	-	-	-	-	-	-	-	-	-	-	-	-	-	-	-	-	-	-
屏東縣	-	-	-	-	-	-	-	-	-	-	-	-	-	-	-	-	-	-
臺東縣	-	-	-	-	-	-	-	-	-	-	-	-	-	-	-	-	-	-
花蓮縣	-	-	-	-	-	-	-	-	-	-	-	-	-	-	-	-	-	-
澎湖縣	-	-	-	-	-	-	-	-	-	-	-	-	-	-	-	-	-	-
基隆市	-	-	-	-	-	-	-	-	-	-	-	-	-	-	-	-	-	-
新竹市	-	-	-	-	-	-	-	-	-	-	-	-	-	-	-	-	-	-
嘉義市	-	-	-	-	-	-	-	-	-	-	-	-	-	-	-	-	-	-
金門縣	-	-	-	-	-	-	-	-	-	-	-	-	-	-	-	-	-	-
連江縣	-	-	-	-	-	-	-	-	-	-	-	-	-	-	-	-	-	-
私立	**275**	**21**	**3**	**-**	**7**	**-**	**-**	**-**	**11**	**100.00**	**7.64**	**1.09**	**-**	**2.55**	**-**	**-**	**-**	**4.00**
新北市	31	6	3	-	2	-	-	-	1	100.00	19.35	9.68	-	6.45	-	-	-	3.23
臺北市	47	-	-	-	-	-	-	-	-	100.00	-	-	-	-	-	-	-	-
桃園市	61	5	-	-	2	-	-	-	3	100.00	8.20	-	-	3.28	-	-	-	4.92
臺中市	53	-	-	-	-	-	-	-	-	100.00	-	-	-	-	-	-	-	-
臺南市	1	-	-	-	-	-	-	-	-	100.00	-	-	-	-	-	-	-	-
高雄市	12	3	-	-	3	-	-	-	-	100.00	25.00	-	-	25.00	-	-	-	-
宜蘭縣	-	-	-	-	-	-	-	-	-	-	-	-	-	-	-	-	-	-
新竹縣	28	-	-	-	-	-	-	-	-	100.00	-	-	-	-	-	-	-	-
苗栗縣	1	-	-	-	-	-	-	-	-	100.00	-	-	-	-	-	-	-	-
彰化縣	-	-	-	-	-	-	-	-	-	-	-	-	-	-	-	-	-	-
南投縣	-	-	-	-	-	-	-	-	-	-	-	-	-	-	-	-	-	-
雲林縣	6	-	-	-	-	-	-	-	-	100.00	-	-	-	-	-	-	-	-
嘉義縣	-	-	-	-	-	-	-	-	-	-	-	-	-	-	-	-	-	-
屏東縣	16	-	-	-	-	-	-	-	-	100.00	-	-	-	-	-	-	-	-
臺東縣	-	-	-	-	-	-	-	-	-	-	-	-	-	-	-	-	-	-
花蓮縣	11	7	-	-	-	-	-	-	7	100.00	63.64	-	-	-	-	-	-	63.64
澎湖縣	-	-	-	-	-	-	-	-	-	-	-	-	-	-	-	-	-	-
基隆市	1	-	-	-	-	-	-	-	-	100.00	-	-	-	-	-	-	-	-
新竹市	7	-	-	-	-	-	-	-	-	100.00	-	-	-	-	-	-	-	-
嘉義市	-	-	-	-	-	-	-	-	-	-	-	-	-	-	-	-	-	-
金門縣	-	-	-	-	-	-	-	-	-	-	-	-	-	-	-	-	-	-
連江縣	-	-	-	-	-	-	-	-	-	-	-	-	-	-	-	-	-	-

說明：本表依高級中等學校應屆畢業生升學就業概況調查資料計算。

表2-2-8 高級中等學校原住民畢業生其他情況－按縣市別分
111學年度 SY 2022-2023

單位：人；%

	人數					比率				
	畢業生總計	其他情況計	遷居國外	死亡	無法聯繫或不詳	畢業生總計	其他情況計	遷居國外	死亡	無法聯繫或不詳
總計	**5,232**	**47**	**-**	**3**	**44**	**100.00**	**0.90**	**-**	**0.06**	**0.84**
新北市	458	2	-	-	2	100.00	0.44	-	-	0.44
臺北市	394	2	-	-	2	100.00	0.51	-	-	0.51
桃園市	789	2	-	1	1	100.00	0.25	-	0.13	0.13
臺中市	497	3	-	-	3	100.00	0.60	-	-	0.60
臺南市	120	-	-	-	-	100.00	-	-	-	-
高雄市	459	1	-	1	-	100.00	0.22	-	0.22	-
宜蘭縣	142	1	-	-	1	100.00	0.70	-	-	0.70
新竹縣	129	2	-	-	2	100.00	1.55	-	-	1.55
苗栗縣	95	3	-	-	3	100.00	3.16	-	-	3.16
彰化縣	60	-	-	-	-	100.00	-	-	-	-
南投縣	178	2	-	-	2	100.00	1.12	-	-	1.12
雲林縣	46	6	-	-	6	100.00	13.04	-	-	13.04
嘉義縣	15	-	-	-	-	100.00	-	-	-	-
屏東縣	420	3	-	-	3	100.00	0.71	-	-	0.71
臺東縣	485	8	-	-	8	100.00	1.65	-	-	1.65
花蓮縣	719	6	-	-	6	100.00	0.83	-	-	0.83
澎湖縣	4	-	-	-	-	100.00	-	-	-	-
基隆市	60	1	-	1	-	100.00	1.67	-	1.67	-
新竹市	87	2	-	-	2	100.00	2.30	-	-	2.30
嘉義市	69	3	-	-	3	100.00	4.35	-	-	4.35
金門縣	5	-	-	-	-	100.00	-	-	-	-
連江縣	1	-	-	-	-	100.00	-	-	-	-
國立	**1,893**	**22**	**-**	**1**	**21**	**100.00**	**1.16**	**-**	**0.05**	**1.11**
新北市	11	-	-	-	-	100.00	-	-	-	-
臺北市	25	-	-	-	-	100.00	-	-	-	-
桃園市	60	-	-	-	-	100.00	-	-	-	-
臺中市	39	-	-	-	-	100.00	-	-	-	-
臺南市	77	-	-	-	-	100.00	-	-	-	-
高雄市	72	-	-	-	-	100.00	-	-	-	-
宜蘭縣	105	1	-	-	1	100.00	0.95	-	-	0.95
新竹縣	38	-	-	-	-	100.00	-	-	-	-
苗栗縣	51	2	-	-	2	100.00	3.92	-	-	3.92
彰化縣	48	-	-	-	-	100.00	-	-	-	-
南投縣	124	2	-	-	2	100.00	1.61	-	-	1.61
雲林縣	18	-	-	-	-	100.00	-	-	-	-
嘉義縣	5	-	-	-	-	100.00	-	-	-	-
屏東縣	246	1	-	-	1	100.00	0.41	-	-	0.41
臺東縣	407	8	-	-	8	100.00	1.97	-	-	1.97
花蓮縣	456	4	-	-	4	100.00	0.88	-	-	0.88
澎湖縣	4	-	-	-	-	100.00	-	-	-	-
基隆市	29	1	-	1	-	100.00	3.45	-	3.45	-
新竹市	41	-	-	-	-	100.00	-	-	-	-
嘉義市	31	3	-	-	3	100.00	9.68	-	-	9.68
金門縣	5	-	-	-	-	100.00	-	-	-	-
連江縣	1	-	-	-	-	100.00	-	-	-	-

表2-2-8 高級中等學校原住民畢業生其他情況－按縣市別分
111學年度 SY 2022-2023

單位：人；%

	人數					比率				
	畢業生總計	其他情況計	遷居國外	死亡	無法聯繫或不詳	畢業生總計	其他情況計	遷居國外	死亡	無法聯繫或不詳
縣市立	**1,308**	**7**	**-**	**-**	**7**	**100.00**	**0.54**	**-**	**-**	**0.54**
新北市	205	-	-	-	-	100.00	-	-	-	-
臺北市	220	-	-	-	-	100.00	-	-	-	-
桃園市	268	-	-	-	-	100.00	-	-	-	-
臺中市	233	1	-	-	1	100.00	0.43	-	-	0.43
臺南市	5	-	-	-	-	100.00	-	-	-	-
高雄市	155	-	-	-	-	100.00	-	-	-	-
宜蘭縣	33	-	-	-	-	100.00	-	-	-	-
新竹縣	6	-	-	-	-	100.00	-	-	-	-
苗栗縣	10	-	-	-	-	100.00	-	-	-	-
彰化縣	8	-	-	-	-	100.00	-	-	-	-
南投縣	10	-	-	-	-	100.00	-	-	-	-
雲林縣	9	6	-	-	6	100.00	66.67	-	-	66.67
嘉義縣	4	-	-	-	-	100.00	-	-	-	-
屏東縣	62	-	-	-	-	100.00	-	-	-	-
臺東縣	8	-	-	-	-	100.00	-	-	-	-
花蓮縣	40	-	-	-	-	100.00	-	-	-	-
澎湖縣	-	-	-	-	-	-	-	-	-	-
基隆市	18	-	-	-	-	100.00	-	-	-	-
新竹市	14	-	-	-	-	100.00	-	-	-	-
嘉義市	-	-	-	-	-	-	-	-	-	-
金門縣	-	-	-	-	-	-	-	-	-	-
連江縣	-	-	-	-	-	-	-	-	-	-
私立	**2,031**	**18**	**-**	**2**	**16**	**100.00**	**0.89**	**-**	**0.10**	**0.79**
新北市	242	2	-	-	2	100.00	0.83	-	-	0.83
臺北市	149	2	-	-	2	100.00	1.34	-	-	1.34
桃園市	461	2	-	1	1	100.00	0.43	-	0.22	0.22
臺中市	225	2	-	-	2	100.00	0.89	-	-	0.89
臺南市	38	-	-	-	-	100.00	-	-	-	-
高雄市	232	1	-	1	-	100.00	0.43	-	0.43	-
宜蘭縣	4	-	-	-	-	100.00	-	-	-	-
新竹縣	85	2	-	-	2	100.00	2.35	-	-	2.35
苗栗縣	34	1	-	-	1	100.00	2.94	-	-	2.94
彰化縣	4	-	-	-	-	100.00	-	-	-	-
南投縣	44	-	-	-	-	100.00	-	-	-	-
雲林縣	19	-	-	-	-	100.00	-	-	-	-
嘉義縣	6	-	-	-	-	100.00	-	-	-	-
屏東縣	112	2	-	-	2	100.00	1.79	-	-	1.79
臺東縣	70	-	-	-	-	100.00	-	-	-	-
花蓮縣	223	2	-	-	2	100.00	0.90	-	-	0.90
澎湖縣	-	-	-	-	-	-	-	-	-	-
基隆市	13	-	-	-	-	100.00	-	-	-	-
新竹市	32	2	-	-	2	100.00	6.25	-	-	6.25
嘉義市	38	-	-	-	-	100.00	-	-	-	-
金門縣	-	-	-	-	-	-	-	-	-	-
連江縣	-	-	-	-	-	-	-	-	-	-

說明：1. 本表依高級中等學校應屆畢業生升學就業概況調查資料計算。
2. 本表含特教學校附設普通科、實用技能學程及大專校院附設職業類科原住民畢業生資料；本表含進修部資料。

表2-2-8 高級中等學校(普通科)原住民畢業生其他情況－按縣市別分
111學年度 SY 2022-2023

單位：人；%

	人數					比率				
	畢業生總計	其他情況計	遷居國外	死亡	無法聯繫或不詳	畢業生總計	其他情況計	遷居國外	死亡	無法聯繫或不詳
普通科	**1,972**	**9**	**-**	**-**	**9**	**100.00**	**0.46**	**-**	**-**	**0.46**
新北市	170	-	-	-	-	100.00	-	-	-	-
臺北市	216	-	-	-	-	100.00	-	-	-	-
桃園市	263	-	-	-	-	100.00	-	-	-	-
臺中市	197	-	-	-	-	100.00	-	-	-	-
臺南市	34	-	-	-	-	100.00	-	-	-	-
高雄市	160	-	-	-	-	100.00	-	-	-	-
宜蘭縣	67	-	-	-	-	100.00	-	-	-	-
新竹縣	28	-	-	-	-	100.00	-	-	-	-
苗栗縣	31	2	-	-	2	100.00	6.45	-	-	6.45
彰化縣	20	-	-	-	-	100.00	-	-	-	-
南投縣	53	-	-	-	-	100.00	-	-	-	-
雲林縣	20	6	-	-	6	100.00	30.00	-	-	30.00
嘉義縣	7	-	-	-	-	100.00	-	-	-	-
屏東縣	247	1	-	-	1	100.00	0.40	-	-	0.40
臺東縣	82	-	-	-	-	100.00	-	-	-	-
花蓮縣	276	-	-	-	-	100.00	-	-	-	-
澎湖縣	1	-	-	-	-	100.00	-	-	-	-
基隆市	31	-	-	-	-	100.00	-	-	-	-
新竹市	37	-	-	-	-	100.00	-	-	-	-
嘉義市	29	-	-	-	-	100.00	-	-	-	-
金門縣	3	-	-	-	-	100.00	-	-	-	-
連江縣	-	-	-	-	-	-	-	-	-	-
國立	**717**	**2**	**-**	**-**	**2**	**100.00**	**0.28**	**-**	**-**	**0.28**
新北市	4	-	-	-	-	100.00	-	-	-	-
臺北市	18	-	-	-	-	100.00	-	-	-	-
桃園市	34	-	-	-	-	100.00	-	-	-	-
臺中市	22	-	-	-	-	100.00	-	-	-	-
臺南市	23	-	-	-	-	100.00	-	-	-	-
高雄市	43	-	-	-	-	100.00	-	-	-	-
宜蘭縣	52	-	-	-	-	100.00	-	-	-	-
新竹縣	20	-	-	-	-	100.00	-	-	-	-
苗栗縣	15	2	-	-	2	100.00	13.33	-	-	13.33
彰化縣	13	-	-	-	-	100.00	-	-	-	-
南投縣	35	-	-	-	-	100.00	-	-	-	-
雲林縣	10	-	-	-	-	100.00	-	-	-	-
嘉義縣	2	-	-	-	-	100.00	-	-	-	-
屏東縣	142	-	-	-	-	100.00	-	-	-	-
臺東縣	67	-	-	-	-	100.00	-	-	-	-
花蓮縣	170	-	-	-	-	100.00	-	-	-	-
澎湖縣	1	-	-	-	-	100.00	-	-	-	-
基隆市	11	-	-	-	-	100.00	-	-	-	-
新竹市	22	-	-	-	-	100.00	-	-	-	-
嘉義市	10	-	-	-	-	100.00	-	-	-	-
金門縣	3	-	-	-	-	100.00	-	-	-	-
連江縣	-	-	-	-	-	-	-	-	-	-

表2-2-8 高級中等學校(普通科)原住民畢業生其他情況－按縣市別分
111學年度 SY 2022-2023

單位：人；%

	人數					比率				
	畢業生總計	其他情況計	遷居國外	死亡	無法聯繫或不詳	畢業生總計	其他情況計	遷居國外	死亡	無法聯繫或不詳
縣市立	**953**	**6**	**-**	**-**	**6**	**100.00**	**0.63**	**-**	**-**	**0.63**
新北市	139	-	-	-	-	100.00	-	-	-	-
臺北市	167	-	-	-	-	100.00	-	-	-	-
桃園市	205	-	-	-	-	100.00	-	-	-	-
臺中市	155	-	-	-	-	100.00	-	-	-	-
臺南市	5	-	-	-	-	100.00	-	-	-	-
高雄市	96	-	-	-	-	100.00	-	-	-	-
宜蘭縣	11	-	-	-	-	100.00	-	-	-	-
新竹縣	6	-	-	-	-	100.00	-	-	-	-
苗栗縣	9	-	-	-	-	100.00	-	-	-	-
彰化縣	7	-	-	-	-	100.00	-	-	-	-
南投縣	10	-	-	-	-	100.00	-	-	-	-
雲林縣	9	6	-	-	6	100.00	66.67	-	-	66.67
嘉義縣	4	-	-	-	-	100.00	-	-	-	-
屏東縣	62	-	-	-	-	100.00	-	-	-	-
臺東縣	-	-	-	-	-	-	-	-	-	-
花蓮縣	37	-	-	-	-	100.00	-	-	-	-
澎湖縣	-	-	-	-	-	-	-	-	-	-
基隆市	18	-	-	-	-	100.00	-	-	-	-
新竹市	13	-	-	-	-	100.00	-	-	-	-
嘉義市	-	-	-	-	-	-	-	-	-	-
金門縣	-	-	-	-	-	-	-	-	-	-
連江縣	-	-	-	-	-	-	-	-	-	-
私立	**302**	**1**	**-**	**-**	**1**	**100.00**	**0.33**	**-**	**-**	**0.33**
新北市	27	-	-	-	-	100.00	-	-	-	-
臺北市	31	-	-	-	-	100.00	-	-	-	-
桃園市	24	-	-	-	-	100.00	-	-	-	-
臺中市	20	-	-	-	-	100.00	-	-	-	-
臺南市	6	-	-	-	-	100.00	-	-	-	-
高雄市	21	-	-	-	-	100.00	-	-	-	-
宜蘭縣	4	-	-	-	-	100.00	-	-	-	-
新竹縣	2	-	-	-	-	100.00	-	-	-	-
苗栗縣	7	-	-	-	-	100.00	-	-	-	-
彰化縣	-	-	-	-	-	-	-	-	-	-
南投縣	8	-	-	-	-	100.00	-	-	-	-
雲林縣	1	-	-	-	-	100.00	-	-	-	-
嘉義縣	1	-	-	-	-	100.00	-	-	-	-
屏東縣	43	1	-	-	1	100.00	2.33	-	-	2.33
臺東縣	15	-	-	-	-	100.00	-	-	-	-
花蓮縣	69	-	-	-	-	100.00	-	-	-	-
澎湖縣	-	-	-	-	-	-	-	-	-	-
基隆市	2	-	-	-	-	100.00	-	-	-	-
新竹市	2	-	-	-	-	100.00	-	-	-	-
嘉義市	19	-	-	-	-	100.00	-	-	-	-
金門縣	-	-	-	-	-	-	-	-	-	-
連江縣	-	-	-	-	-	-	-	-	-	-

說明：1. 本表依高級中等學校應屆畢業生升學就業概況調查資料計算。
2. 本表含特教學校附設普通科原住民畢業生資料。

表2-2-8 高級中等學校(專業群科)原住民畢業生其他情況－按縣市別分
111學年度 SY 2022-2023

單位：人；%

	人數					比率				
	畢業生總計	其他情況計	遷居國外	死亡	無法聯繫或不詳	畢業生總計	其他情況計	遷居國外	死亡	無法聯繫或不詳
專業群科	**2,131**	**24**	**-**	**2**	**22**	**100.00**	**1.13**	**-**	**0.09**	**1.03**
新北市	219	1	-	-	1	100.00	0.46	-	-	0.46
臺北市	124	1	-	-	1	100.00	0.81	-	-	0.81
桃園市	367	1	-	1	-	100.00	0.27	-	0.27	-
臺中市	183	1	-	-	1	100.00	0.55	-	-	0.55
臺南市	52	-	-	-	-	100.00	-	-	-	-
高雄市	210	1	-	1	-	100.00	0.48	-	0.48	-
宜蘭縣	35	-	-	-	-	100.00	-	-	-	-
新竹縣	40	1	-	-	1	100.00	2.50	-	-	2.50
苗栗縣	48	1	-	-	1	100.00	2.08	-	-	2.08
彰化縣	26	-	-	-	-	100.00	-	-	-	-
南投縣	80	1	-	-	1	100.00	1.25	-	-	1.25
雲林縣	13	-	-	-	-	100.00	-	-	-	-
嘉義縣	2	-	-	-	-	100.00	-	-	-	-
屏東縣	123	2	-	-	2	100.00	1.63	-	-	1.63
臺東縣	226	7	-	-	7	100.00	3.10	-	-	3.10
花蓮縣	294	5	-	-	5	100.00	1.70	-	-	1.70
澎湖縣	3	-	-	-	-	100.00	-	-	-	-
基隆市	24	-	-	-	-	100.00	-	-	-	-
新竹市	35	2	-	-	2	100.00	5.71	-	-	5.71
嘉義市	25	-	-	-	-	100.00	-	-	-	-
金門縣	2	-	-	-	-	100.00	-	-	-	-
連江縣	-	-	-	-	-	-	-	-	-	-
國立	**823**	**13**	**-**	**-**	**13**	**100.00**	**1.58**	**-**	**-**	**1.58**
新北市	-	-	-	-	-	-	-	-	-	-
臺北市	7	-	-	-	-	100.00	-	-	-	-
桃園市	15	-	-	-	-	100.00	-	-	-	-
臺中市	10	-	-	-	-	100.00	-	-	-	-
臺南市	33	-	-	-	-	100.00	-	-	-	-
高雄市	21	-	-	-	-	100.00	-	-	-	-
宜蘭縣	35	-	-	-	-	100.00	-	-	-	-
新竹縣	9	-	-	-	-	100.00	-	-	-	-
苗栗縣	31	-	-	-	-	100.00	-	-	-	-
彰化縣	23	-	-	-	-	100.00	-	-	-	-
南投縣	51	1	-	-	1	100.00	1.96	-	-	1.96
雲林縣	7	-	-	-	-	100.00	-	-	-	-
嘉義縣	2	-	-	-	-	100.00	-	-	-	-
屏東縣	80	1	-	-	1	100.00	1.25	-	-	1.25
臺東縣	180	7	-	-	7	100.00	3.89	-	-	3.89
花蓮縣	275	4	-	-	4	100.00	1.45	-	-	1.45
澎湖縣	3	-	-	-	-	100.00	-	-	-	-
基隆市	16	-	-	-	-	100.00	-	-	-	-
新竹市	13	-	-	-	-	100.00	-	-	-	-
嘉義市	10	-	-	-	-	100.00	-	-	-	-
金門縣	2	-	-	-	-	100.00	-	-	-	-
連江縣	-	-	-	-	-	-	-	-	-	-

表2-2-8 高級中等學校(專業群科)原住民畢業生其他情況－按縣市別分
111學年度 SY 2022-2023

單位：人；%

	人數					比率				
	畢業生總計	其他情況計	遷居國外	死亡	無法聯繫或不詳	畢業生總計	其他情況計	遷居國外	死亡	無法聯繫或不詳
縣市立	**273**	**1**	**-**	**-**	**1**	**100.00**	**0.37**	**-**	**-**	**0.37**
新北市	52	-	-	-	-	100.00	-	-	-	-
臺北市	49	-	-	-	-	100.00	-	-	-	-
桃園市	57	-	-	-	-	100.00	-	-	-	-
臺中市	55	1	-	-	1	100.00	1.82	-	-	1.82
臺南市	-	-	-	-	-	-	-	-	-	-
高雄市	56	-	-	-	-	100.00	-	-	-	-
宜蘭縣	-	-	-	-	-	-	-	-	-	-
新竹縣	-	-	-	-	-	-	-	-	-	-
苗栗縣	-	-	-	-	-	-	-	-	-	-
彰化縣	-	-	-	-	-	-	-	-	-	-
南投縣	-	-	-	-	-	-	-	-	-	-
雲林縣	-	-	-	-	-	-	-	-	-	-
嘉義縣	-	-	-	-	-	-	-	-	-	-
屏東縣	-	-	-	-	-	-	-	-	-	-
臺東縣	-	-	-	-	-	-	-	-	-	-
花蓮縣	3	-	-	-	-	100.00	-	-	-	-
澎湖縣	-	-	-	-	-	-	-	-	-	-
基隆市	-	-	-	-	-	-	-	-	-	-
新竹市	1	-	-	-	-	100.00	-	-	-	-
嘉義市	-	-	-	-	-	-	-	-	-	-
金門縣	-	-	-	-	-	-	-	-	-	-
連江縣	-	-	-	-	-	-	-	-	-	-
私立	**1,035**	**10**	**-**	**2**	**8**	**100.00**	**0.97**	**-**	**0.19**	**0.77**
新北市	167	1	-	-	1	100.00	0.60	-	-	0.60
臺北市	68	1	-	-	1	100.00	1.47	-	-	1.47
桃園市	295	1	-	1	-	100.00	0.34	-	0.34	-
臺中市	118	-	-	-	-	100.00	-	-	-	-
臺南市	19	-	-	-	-	100.00	-	-	-	-
高雄市	133	1	-	1	-	100.00	0.75	-	0.75	-
宜蘭縣	-	-	-	-	-	-	-	-	-	-
新竹縣	31	1	-	-	1	100.00	3.23	-	-	3.23
苗栗縣	17	1	-	-	1	100.00	5.88	-	-	5.88
彰化縣	3	-	-	-	-	100.00	-	-	-	-
南投縣	29	-	-	-	-	100.00	-	-	-	-
雲林縣	6	-	-	-	-	100.00	-	-	-	-
嘉義縣	-	-	-	-	-	-	-	-	-	-
屏東縣	43	1	-	-	1	100.00	2.33	-	-	2.33
臺東縣	46	-	-	-	-	100.00	-	-	-	-
花蓮縣	16	1	-	-	1	100.00	6.25	-	-	6.25
澎湖縣	-	-	-	-	-	-	-	-	-	-
基隆市	8	-	-	-	-	100.00	-	-	-	-
新竹市	21	2	-	-	2	100.00	9.52	-	-	9.52
嘉義市	15	-	-	-	-	100.00	-	-	-	-
金門縣	-	-	-	-	-	-	-	-	-	-
連江縣	-	-	-	-	-	-	-	-	-	-

說明：1. 本表依高級中等學校應屆畢業生升學就業概況調查資料計算。
2. 本表含大專校院附設職業類科原住民畢業生資料。

表2-2-8 高級中等學校(綜合高中)原住民畢業生其他情況－按縣市別分
111學年度 SY 2022-2023

單位：人；%

	人數					比率				
	畢業生總計	其他情況計	遷居國外	死亡	無法聯繫或不詳	畢業生總計	其他情況計	遷居國外	死亡	無法聯繫或不詳
綜合高中	**442**	**4**	**-**	**1**	**3**	**100.00**	**0.90**	**-**	**0.23**	**0.68**
新北市	16	-	-	-	-	100.00	-	-	-	-
臺北市	6	-	-	-	-	100.00	-	-	-	-
桃園市	19	-	-	-	-	100.00	-	-	-	-
臺中市	14	-	-	-	-	100.00	-	-	-	-
臺南市	9	-	-	-	-	100.00	-	-	-	-
高雄市	16	-	-	-	-	100.00	-	-	-	-
宜蘭縣	29	-	-	-	-	100.00	-	-	-	-
新竹縣	3	-	-	-	-	100.00	-	-	-	-
苗栗縣	2	-	-	-	-	100.00	-	-	-	-
彰化縣	5	-	-	-	-	100.00	-	-	-	-
南投縣	20	1	-	-	1	100.00	5.00	-	-	5.00
雲林縣	1	-	-	-	-	100.00	-	-	-	-
嘉義縣	-	-	-	-	-	-	-	-	-	-
屏東縣	18	-	-	-	-	100.00	-	-	-	-
臺東縣	149	1	-	-	1	100.00	0.67	-	-	0.67
花蓮縣	127	1	-	-	1	100.00	0.79	-	-	0.79
澎湖縣	-	-	-	-	-	-	-	-	-	-
基隆市	1	1	-	1	-	100.00	100.00	-	100.00	-
新竹市	2	-	-	-	-	100.00	-	-	-	-
嘉義市	4	-	-	-	-	100.00	-	-	-	-
金門縣	-	-	-	-	-	-	-	-	-	-
連江縣	1	-	-	-	-	100.00	-	-	-	-
國立	**214**	**3**	**-**	**1**	**2**	**100.00**	**1.40**	**-**	**0.47**	**0.93**
新北市	7	-	-	-	-	100.00	-	-	-	-
臺北市	-	-	-	-	-	-	-	-	-	-
桃園市	-	-	-	-	-	-	-	-	-	-
臺中市	-	-	-	-	-	-	-	-	-	-
臺南市	9	-	-	-	-	100.00	-	-	-	-
高雄市	-	-	-	-	-	-	-	-	-	-
宜蘭縣	7	-	-	-	-	100.00	-	-	-	-
新竹縣	3	-	-	-	-	100.00	-	-	-	-
苗栗縣	-	-	-	-	-	-	-	-	-	-
彰化縣	5	-	-	-	-	100.00	-	-	-	-
南投縣	20	1	-	-	1	100.00	5.00	-	-	5.00
雲林縣	-	-	-	-	-	-	-	-	-	-
嘉義縣	-	-	-	-	-	-	-	-	-	-
屏東縣	18	-	-	-	-	100.00	-	-	-	-
臺東縣	141	1	-	-	1	100.00	0.71	-	-	0.71
花蓮縣	-	-	-	-	-	-	-	-	-	-
澎湖縣	-	-	-	-	-	-	-	-	-	-
基隆市	1	1	-	1	-	100.00	100.00	-	100.00	-
新竹市	2	-	-	-	-	100.00	-	-	-	-
嘉義市	-	-	-	-	-	-	-	-	-	-
金門縣	-	-	-	-	-	-	-	-	-	-
連江縣	1	-	-	-	-	100.00	-	-	-	-

表2-2-8 高級中等學校(綜合高中)原住民畢業生其他情況－按縣市別分
111學年度 SY 2022-2023

單位：人；%

	人數					比率				
	畢業生總計	其他情況計	遷居國外	死亡	無法聯繫或不詳	畢業生總計	其他情況計	遷居國外	死亡	無法聯繫或不詳
縣市立	**50**	**-**	**-**	**-**	**-**	**100.00**	**-**	**-**	**-**	**-**
新北市	4	-	-	-	-	100.00	-	-	-	-
臺北市	4	-	-	-	-	100.00	-	-	-	-
桃園市	-	-	-	-	-	-	-	-	-	-
臺中市	11	-	-	-	-	100.00	-	-	-	-
臺南市	-	-	-	-	-	-	-	-	-	-
高雄市	-	-	-	-	-	-	-	-	-	-
宜蘭縣	22	-	-	-	-	100.00	-	-	-	-
新竹縣	-	-	-	-	-	-	-	-	-	-
苗栗縣	1	-	-	-	-	100.00	-	-	-	-
彰化縣	-	-	-	-	-	-	-	-	-	-
南投縣	-	-	-	-	-	-	-	-	-	-
雲林縣	-	-	-	-	-	-	-	-	-	-
嘉義縣	-	-	-	-	-	-	-	-	-	-
屏東縣	-	-	-	-	-	-	-	-	-	-
臺東縣	8	-	-	-	-	100.00	-	-	-	-
花蓮縣	-	-	-	-	-	-	-	-	-	-
澎湖縣	-	-	-	-	-	-	-	-	-	-
基隆市	-	-	-	-	-	-	-	-	-	-
新竹市	-	-	-	-	-	-	-	-	-	-
嘉義市	-	-	-	-	-	-	-	-	-	-
金門縣	-	-	-	-	-	-	-	-	-	-
連江縣	-	-	-	-	-	-	-	-	-	-
私立	**178**	**1**	**-**	**-**	**1**	**100.00**	**0.56**	**-**	**-**	**0.56**
新北市	5	-	-	-	-	100.00	-	-	-	-
臺北市	2	-	-	-	-	100.00	-	-	-	-
桃園市	19	-	-	-	-	100.00	-	-	-	-
臺中市	3	-	-	-	-	100.00	-	-	-	-
臺南市	-	-	-	-	-	-	-	-	-	-
高雄市	16	-	-	-	-	100.00	-	-	-	-
宜蘭縣	-	-	-	-	-	-	-	-	-	-
新竹縣	-	-	-	-	-	-	-	-	-	-
苗栗縣	1	-	-	-	-	100.00	-	-	-	-
彰化縣	-	-	-	-	-	-	-	-	-	-
南投縣	-	-	-	-	-	-	-	-	-	-
雲林縣	1	-	-	-	-	100.00	-	-	-	-
嘉義縣	-	-	-	-	-	-	-	-	-	-
屏東縣	-	-	-	-	-	-	-	-	-	-
臺東縣	-	-	-	-	-	-	-	-	-	-
花蓮縣	127	1	-	-	1	100.00	0.79	-	-	0.79
澎湖縣	-	-	-	-	-	-	-	-	-	-
基隆市	-	-	-	-	-	-	-	-	-	-
新竹市	-	-	-	-	-	-	-	-	-	-
嘉義市	4	-	-	-	-	100.00	-	-	-	-
金門縣	-	-	-	-	-	-	-	-	-	-
連江縣	-	-	-	-	-	-	-	-	-	-

說明：本表依高級中等學校應屆畢業生升學就業概況調查資料計算。

表2-2-8 高級中等學校(實用技能學程)原住民畢業生其他情況－按縣市別分
111學年度 SY 2022-2023

單位：人；%

	人數					比率				
	畢業生總計	其他情況計	遷居國外	死亡	無法聯繫或不詳	畢業生總計	其他情況計	遷居國外	死亡	無法聯繫或不詳
實用技能學程	**277**	**5**	**-**	**-**	**5**	**100.00**	**1.81**	**-**	**-**	**1.81**
新北市	12	-	-	-	-	100.00	-	-	-	-
臺北市	1	-	-	-	-	100.00	-	-	-	-
桃園市	62	-	-	-	-	100.00	-	-	-	-
臺中市	39	-	-	-	-	100.00	-	-	-	-
臺南市	16	-	-	-	-	100.00	-	-	-	-
高雄市	52	-	-	-	-	100.00	-	-	-	-
宜蘭縣	3	1	-	-	1	100.00	33.33	-	-	33.33
新竹縣	24	1	-	-	1	100.00	4.17	-	-	4.17
苗栗縣	8	-	-	-	-	100.00	-	-	-	-
彰化縣	4	-	-	-	-	100.00	-	-	-	-
南投縣	11	-	-	-	-	100.00	-	-	-	-
雲林縣	6	-	-	-	-	100.00	-	-	-	-
嘉義縣	5	-	-	-	-	100.00	-	-	-	-
屏東縣	12	-	-	-	-	100.00	-	-	-	-
臺東縣	9	-	-	-	-	100.00	-	-	-	-
花蓮縣	-	-	-	-	-	-	-	-	-	-
澎湖縣	-	-	-	-	-	-	-	-	-	-
基隆市	2	-	-	-	-	100.00	-	-	-	-
新竹市	5	-	-	-	-	100.00	-	-	-	-
嘉義市	6	3	-	-	3	100.00	50.00	-	-	50.00
金門縣	-	-	-	-	-	-	-	-	-	-
連江縣	-	-	-	-	-	-	-	-	-	-
國立	**34**	**4**	**-**	**-**	**4**	**100.00**	**11.76**	**-**	**-**	**11.76**
新北市	-	-	-	-	-	-	-	-	-	-
臺北市	-	-	-	-	-	-	-	-	-	-
桃園市	-	-	-	-	-	-	-	-	-	-
臺中市	6	-	-	-	-	100.00	-	-	-	-
臺南市	4	-	-	-	-	100.00	-	-	-	-
高雄市	2	-	-	-	-	100.00	-	-	-	-
宜蘭縣	3	1	-	-	1	100.00	33.33	-	-	33.33
新竹縣	-	-	-	-	-	-	-	-	-	-
苗栗縣	-	-	-	-	-	-	-	-	-	-
彰化縣	3	-	-	-	-	100.00	-	-	-	-
南投縣	4	-	-	-	-	100.00	-	-	-	-
雲林縣	1	-	-	-	-	100.00	-	-	-	-
嘉義縣	-	-	-	-	-	-	-	-	-	-
屏東縣	2	-	-	-	-	100.00	-	-	-	-
臺東縣	-	-	-	-	-	-	-	-	-	-
花蓮縣	-	-	-	-	-	-	-	-	-	-
澎湖縣	-	-	-	-	-	-	-	-	-	-
基隆市	-	-	-	-	-	-	-	-	-	-
新竹市	3	-	-	-	-	100.00	-	-	-	-
嘉義市	6	3	-	-	3	100.00	50.00	-	-	50.00
金門縣	-	-	-	-	-	-	-	-	-	-
連江縣	-	-	-	-	-	-	-	-	-	-

表2-2-8 高級中等學校(實用技能學程)原住民畢業生其他情況－按縣市別分
111學年度 SY 2022-2023

單位：人；%

	人數					比率				
	畢業生總計	其他情況計	遷居國外	死亡	無法聯繫或不詳	畢業生總計	其他情況計	遷居國外	死亡	無法聯繫或不詳
縣市立	**2**	**-**	**-**	**-**	**-**	**100.00**	**-**	**-**	**-**	**-**
新北市	-	-	-	-	-	-	-	-	-	-
臺北市	-	-	-	-	-	-	-	-	-	-
桃園市	-	-	-	-	-	-	-	-	-	-
臺中市	2	-	-	-	-	100.00	-	-	-	-
臺南市	-	-	-	-	-	-	-	-	-	-
高雄市	-	-	-	-	-	-	-	-	-	-
宜蘭縣	-	-	-	-	-	-	-	-	-	-
新竹縣	-	-	-	-	-	-	-	-	-	-
苗栗縣	-	-	-	-	-	-	-	-	-	-
彰化縣	-	-	-	-	-	-	-	-	-	-
南投縣	-	-	-	-	-	-	-	-	-	-
雲林縣	-	-	-	-	-	-	-	-	-	-
嘉義縣	-	-	-	-	-	-	-	-	-	-
屏東縣	-	-	-	-	-	-	-	-	-	-
臺東縣	-	-	-	-	-	-	-	-	-	-
花蓮縣	-	-	-	-	-	-	-	-	-	-
澎湖縣	-	-	-	-	-	-	-	-	-	-
基隆市	-	-	-	-	-	-	-	-	-	-
新竹市	-	-	-	-	-	-	-	-	-	-
嘉義市	-	-	-	-	-	-	-	-	-	-
金門縣	-	-	-	-	-	-	-	-	-	-
連江縣	-	-	-	-	-	-	-	-	-	-
私立	**241**	**1**	**-**	**-**	**1**	**100.00**	**0.41**	**-**	**-**	**0.41**
新北市	12	-	-	-	-	100.00	-	-	-	-
臺北市	1	-	-	-	-	100.00	-	-	-	-
桃園市	62	-	-	-	-	100.00	-	-	-	-
臺中市	31	-	-	-	-	100.00	-	-	-	-
臺南市	12	-	-	-	-	100.00	-	-	-	-
高雄市	50	-	-	-	-	100.00	-	-	-	-
宜蘭縣	-	-	-	-	-	-	-	-	-	-
新竹縣	24	1	-	-	1	100.00	4.17	-	-	4.17
苗栗縣	8	-	-	-	-	100.00	-	-	-	-
彰化縣	1	-	-	-	-	100.00	-	-	-	-
南投縣	7	-	-	-	-	100.00	-	-	-	-
雲林縣	5	-	-	-	-	100.00	-	-	-	-
嘉義縣	5	-	-	-	-	100.00	-	-	-	-
屏東縣	10	-	-	-	-	100.00	-	-	-	-
臺東縣	9	-	-	-	-	100.00	-	-	-	-
花蓮縣	-	-	-	-	-	-	-	-	-	-
澎湖縣	-	-	-	-	-	-	-	-	-	-
基隆市	2	-	-	-	-	100.00	-	-	-	-
新竹市	2	-	-	-	-	100.00	-	-	-	-
嘉義市	-	-	-	-	-	-	-	-	-	-
金門縣	-	-	-	-	-	-	-	-	-	-
連江縣	-	-	-	-	-	-	-	-	-	-

說明：1. 本表依高級中等學校應屆畢業生升學就業概況調查資料計算。
2. 本表含特教學校附設實用技能學程原住民畢業生資料。

表2-2-8 高級中等學校(進修部)原住民畢業生其他情況－按縣市別分
111學年度 SY 2022-2023

單位：人；%

	人數					比率				
	畢業生總計	其他情況計	遷居國外	死亡	無法聯繫或不詳	畢業生總計	其他情況計	遷居國外	死亡	無法聯繫或不詳
進修部	**410**	**5**	**-**	**-**	**5**	**100.00**	**1.22**	**-**	**-**	**1.22**
新北市	41	1	-	-	1	100.00	2.44	-	-	2.44
臺北市	47	1	-	-	1	100.00	2.13	-	-	2.13
桃園市	78	1	-	-	1	100.00	1.28	-	-	1.28
臺中市	64	2	-	-	2	100.00	3.13	-	-	3.13
臺南市	9	-	-	-	-	100.00	-	-	-	-
高雄市	21	-	-	-	-	100.00	-	-	-	-
宜蘭縣	8	-	-	-	-	100.00	-	-	-	-
新竹縣	34	-	-	-	-	100.00	-	-	-	-
苗栗縣	6	-	-	-	-	100.00	-	-	-	-
彰化縣	5	-	-	-	-	100.00	-	-	-	-
南投縣	14	-	-	-	-	100.00	-	-	-	-
雲林縣	6	-	-	-	-	100.00	-	-	-	-
嘉義縣	1	-	-	-	-	100.00	-	-	-	-
屏東縣	20	-	-	-	-	100.00	-	-	-	-
臺東縣	19	-	-	-	-	100.00	-	-	-	-
花蓮縣	22	-	-	-	-	100.00	-	-	-	-
澎湖縣	-	-	-	-	-	-	-	-	-	-
基隆市	2	-	-	-	-	100.00	-	-	-	-
新竹市	8	-	-	-	-	100.00	-	-	-	-
嘉義市	5	-	-	-	-	100.00	-	-	-	-
金門縣	-	-	-	-	-	-	-	-	-	-
連江縣	-	-	-	-	-	-	-	-	-	-
國立	**105**	**-**	**-**	**-**	**-**	**100.00**	**-**	**-**	**-**	**-**
新北市	-	-	-	-	-	-	-	-	-	-
臺北市	-	-	-	-	-	-	-	-	-	-
桃園市	11	-	-	-	-	100.00	-	-	-	-
臺中市	1	-	-	-	-	100.00	-	-	-	-
臺南市	8	-	-	-	-	100.00	-	-	-	-
高雄市	6	-	-	-	-	100.00	-	-	-	-
宜蘭縣	8	-	-	-	-	100.00	-	-	-	-
新竹縣	6	-	-	-	-	100.00	-	-	-	-
苗栗縣	5	-	-	-	-	100.00	-	-	-	-
彰化縣	4	-	-	-	-	100.00	-	-	-	-
南投縣	14	-	-	-	-	100.00	-	-	-	-
雲林縣	-	-	-	-	-	-	-	-	-	-
嘉義縣	1	-	-	-	-	100.00	-	-	-	-
屏東縣	4	-	-	-	-	100.00	-	-	-	-
臺東縣	19	-	-	-	-	100.00	-	-	-	-
花蓮縣	11	-	-	-	-	100.00	-	-	-	-
澎湖縣	-	-	-	-	-	-	-	-	-	-
基隆市	1	-	-	-	-	100.00	-	-	-	-
新竹市	1	-	-	-	-	100.00	-	-	-	-
嘉義市	5	-	-	-	-	100.00	-	-	-	-
金門縣	-	-	-	-	-	-	-	-	-	-
連江縣	-	-	-	-	-	-	-	-	-	-

表2-2-8 高級中等學校(進修部)原住民畢業生其他情況－按縣市別分
111學年度 SY 2022-2023

單位：人；%

	人數					比率				
	畢業生總計	其他情況計	遷居國外	死亡	無法聯繫或不詳	畢業生總計	其他情況計	遷居國外	死亡	無法聯繫或不詳
縣市立	**30**	**-**	**-**	**-**	**-**	**100.00**	**-**	**-**	**-**	**-**
新北市	10	-	-	-	-	100.00	-	-	-	-
臺北市	-	-	-	-	-	-	-	-	-	-
桃園市	6	-	-	-	-	100.00	-	-	-	-
臺中市	10	-	-	-	-	100.00	-	-	-	-
臺南市	-	-	-	-	-	-	-	-	-	-
高雄市	3	-	-	-	-	100.00	-	-	-	-
宜蘭縣	-	-	-	-	-	-	-	-	-	-
新竹縣	-	-	-	-	-	-	-	-	-	-
苗栗縣	-	-	-	-	-	-	-	-	-	-
彰化縣	1	-	-	-	-	100.00	-	-	-	-
南投縣	-	-	-	-	-	-	-	-	-	-
雲林縣	-	-	-	-	-	-	-	-	-	-
嘉義縣	-	-	-	-	-	-	-	-	-	-
屏東縣	-	-	-	-	-	-	-	-	-	-
臺東縣	-	-	-	-	-	-	-	-	-	-
花蓮縣	-	-	-	-	-	-	-	-	-	-
澎湖縣	-	-	-	-	-	-	-	-	-	-
基隆市	-	-	-	-	-	-	-	-	-	-
新竹市	-	-	-	-	-	-	-	-	-	-
嘉義市	-	-	-	-	-	-	-	-	-	-
金門縣	-	-	-	-	-	-	-	-	-	-
連江縣	-	-	-	-	-	-	-	-	-	-
私立	**275**	**5**	**-**	**-**	**5**	**100.00**	**1.82**	**-**	**-**	**1.82**
新北市	31	1	-	-	1	100.00	3.23	-	-	3.23
臺北市	47	1	-	-	1	100.00	2.13	-	-	2.13
桃園市	61	1	-	-	1	100.00	1.64	-	-	1.64
臺中市	53	2	-	-	2	100.00	3.77	-	-	3.77
臺南市	1	-	-	-	-	100.00	-	-	-	-
高雄市	12	-	-	-	-	100.00	-	-	-	-
宜蘭縣	-	-	-	-	-	-	-	-	-	-
新竹縣	28	-	-	-	-	100.00	-	-	-	-
苗栗縣	1	-	-	-	-	100.00	-	-	-	-
彰化縣	-	-	-	-	-	-	-	-	-	-
南投縣	-	-	-	-	-	-	-	-	-	-
雲林縣	6	-	-	-	-	100.00	-	-	-	-
嘉義縣	-	-	-	-	-	-	-	-	-	-
屏東縣	16	-	-	-	-	100.00	-	-	-	-
臺東縣	-	-	-	-	-	-	-	-	-	-
花蓮縣	11	-	-	-	-	100.00	-	-	-	-
澎湖縣	-	-	-	-	-	-	-	-	-	-
基隆市	1	-	-	-	-	100.00	-	-	-	-
新竹市	7	-	-	-	-	100.00	-	-	-	-
嘉義市	-	-	-	-	-	-	-	-	-	-
金門縣	-	-	-	-	-	-	-	-	-	-
連江縣	-	-	-	-	-	-	-	-	-	-

說明：本表依高級中等學校應屆畢業生升學就業概況調查資料計算。

表2-2-9 高級中等學校原住民畢業生升學情形－按群別分

111學年度 SY 2022-2023

單位：人；%

	人數															比率														
	畢業生總計	已升學計	公立大學日間部	公立大學進修學士班	私立大學日間部	私立大學進修學士班	公立二專日間部	公立二專進修(夜間)部	私立二專日間部	私立二專進修(夜間)部	警察大學	警察專科學校	軍事院校	赴國外、大陸就讀	其他學校	畢業生總計	已升學計	公立大學日間部	公立大學進修學士班	私立大學日間部	私立大學進修學士班	公立二專日間部	公立二專進修(夜間)部	私立二專日間部	私立二專進修(夜間)部	警察大學	警察專科學校	軍事院校	赴國外、大陸就讀	其他學校
總計	5,232	3,804	1,624	74	1,822	132	9	9	3	11	4	30	78	6	2	100.00	72.71	31.04	1.41	34.82	2.52	0.17	0.17	0.06	0.21	0.08	0.57	1.49	0.11	0.04
普通科	1,972	1,773	1,005	20	666	6	-	-	-	1	4	22	42	6	1	100.00	89.91	50.96	1.01	33.77	0.30	-	-	-	0.05	0.20	1.12	2.13	0.30	0.05
專業群科	2,131	1,473	459	45	853	71	8	4	3	8	-	1	20	-	1	100.00	69.12	21.54	2.11	40.03	3.33	0.38	0.19	0.14	0.38	-	0.05	0.94	-	0.05
機械群	110	84	35	10	29	5	1	-	1	1	-	1	1	-	-	100.00	76.36	31.82	9.09	26.36	4.55	0.91	-	0.91	0.91	-	0.91	0.91	-	-
動力機械群	188	83	19	2	39	16	1	-	-	-	-	-	6	-	-	100.00	44.15	10.11	1.06	20.74	8.51	0.53	-	-	-	-	-	3.19	-	-
電機與電子群	199	141	64	4	66	2	1	-	-	-	-	-	4	-	-	100.00	70.85	32.16	2.01	33.17	1.01	0.50	-	-	-	-	-	2.01	-	-
化工群	18	14	8	-	6	-	-	-	-	-	-	-	-	-	-	100.00	77.78	44.44	-	33.33	-	-	-	-	-	-	-	-	-	-
土木與建築群	62	41	22	2	15	1	-	1	-	-	-	-	-	-	-	100.00	66.13	35.48	3.23	24.19	1.61	-	1.61	-	-	-	-	-	-	-
商業與管理群	373	310	107	7	188	4	-	1	-	-	-	-	3	-	-	100.00	83.11	28.69	1.88	50.40	1.07	-	0.27	-	-	-	-	0.80	-	-
外語群	105	98	42	3	51	2	-	-	-	-	-	-	-	-	-	100.00	93.33	40.00	2.86	48.57	1.90	-	-	-	-	-	-	-	-	-
設計群	163	138	40	6	87	2	1	-	1	-	-	-	1	-	-	100.00	84.66	24.54	3.68	53.37	1.23	0.61	-	0.61	-	-	-	0.61	-	-
農業群	104	71	39	-	31	-	1	-	-	-	-	-	-	-	-	100.00	68.27	37.50	-	29.81	-	0.96	-	-	-	-	-	-	-	-
食品群	36	22	14	-	8	-	-	-	-	-	-	-	-	-	-	100.00	61.11	38.89	-	22.22	-	-	-	-	-	-	-	-	-	-
家政群	223	141	18	3	103	12	1	2	-	1	-	-	-	-	1	100.00	63.23	8.07	1.35	46.19	5.38	0.45	0.90	-	0.45	-	-	-	-	0.45
餐旅群	357	212	34	5	137	24	1	-	1	6	-	-	4	-	-	100.00	59.38	9.52	1.40	38.38	6.72	0.28	-	0.28	1.68	-	-	1.12	-	-
水產群	-	-	-	-	-	-	-	-	-	-	-	-	-	-	-	-	-	-	-	-	-	-	-	-	-	-	-	-	-	-
海事群	10	8	5	-	2	-	-	-	-	-	-	-	1	-	-	100.00	80.00	50.00	-	20.00	-	-	-	-	-	-	-	10.00	-	-
藝術群	124	100	12	3	83	2	-	-	-	-	-	-	-	-	-	100.00	80.65	9.68	2.42	66.94	1.61	-	-	-	-	-	-	-	-	-
服務群	59	10	-	-	8	1	1	-	-	-	-	-	-	-	-	100.00	16.95	-	-	13.56	1.69	1.69	-	-	-	-	-	-	-	-
綜合	-	-	-	-	-	-	-	-	-	-	-	-	-	-	-	-	-	-	-	-	-	-	-	-	-	-	-	-	-	-
綜合高中	442	329	122	2	179	6	1	-	-	-	-	7	12	-	-	100.00	74.43	27.60	0.45	40.50	1.36	0.23	-	-	-	-	1.58	2.71	-	-
學術學程	197	181	71	-	91	-	-	-	-	-	-	7	12	-	-	100.00	91.88	36.04	-	46.19	-	-	-	-	-	-	3.55	6.09	-	-
專門學程	245	148	51	2	88	6	1	-	-	-	-	-	-	-	-	100.00	60.41	20.82	0.82	35.92	2.45	0.41	-	-	-	-	-	-	-	-
機械群	-	-	-	-	-	-	-	-	-	-	-	-	-	-	-	-	-	-	-	-	-	-	-	-	-	-	-	-	-	-
動力機械群	-	-	-	-	-	-	-	-	-	-	-	-	-	-	-	-	-	-	-	-	-	-	-	-	-	-	-	-	-	-
電機與電子群	46	22	3	1	18	-	-	-	-	-	-	-	-	-	-	100.00	47.83	6.52	2.17	39.13	-	-	-	-	-	-	-	-	-	-
化工群	-	-	-	-	-	-	-	-	-	-	-	-	-	-	-	-	-	-	-	-	-	-	-	-	-	-	-	-	-	-
土木與建築群	-	-	-	-	-	-	-	-	-	-	-	-	-	-	-	-	-	-	-	-	-	-	-	-	-	-	-	-	-	-
商業與管理群	30	21	5	-	16	-	-	-	-	-	-	-	-	-	-	100.00	70.00	16.67	-	53.33	-	-	-	-	-	-	-	-	-	-
外語群	7	5	3	-	2	-	-	-	-	-	-	-	-	-	-	100.00	71.43	42.86	-	28.57	-	-	-	-	-	-	-	-	-	-
設計群	14	13	6	-	6	-	1	-	-	-	-	-	-	-	-	100.00	92.86	42.86	-	42.86	-	7.14	-	-	-	-	-	-	-	-
農業群	4	3	3	-	-	-	-	-	-	-	-	-	-	-	-	100.00	75.00	75.00	-	-	-	-	-	-	-	-	-	-	-	-
食品群	-	-	-	-	-	-	-	-	-	-	-	-	-	-	-	-	-	-	-	-	-	-	-	-	-	-	-	-	-	-
家政群	24	16	7	-	8	1	-	-	-	-	-	-	-	-	-	100.00	66.67	29.17	-	33.33	4.17	-	-	-	-	-	-	-	-	-
餐旅群	106	63	23	1	34	5	-	-	-	-	-	-	-	-	-	100.00	59.43	21.70	0.94	32.08	4.72	-	-	-	-	-	-	-	-	-
水產群	6	5	1	-	4	-	-	-	-	-	-	-	-	-	-	100.00	83.33	16.67	-	66.67	-	-	-	-	-	-	-	-	-	-
海事群	-	-	-	-	-	-	-	-	-	-	-	-	-	-	-	-	-	-	-	-	-	-	-	-	-	-	-	-	-	-
藝術群	-	-	-	-	-	-	-	-	-	-	-	-	-	-	-	-	-	-	-	-	-	-	-	-	-	-	-	-	-	-
綜合	8	-	-	-	-	-	-	-	-	-	-	-	-	-	-	100.00	-	-	-	-	-	-	-	-	-	-	-	-	-	-
實用技能學程	277	143	23	3	94	20	-	-	-	1	-	-	2	-	-	100.00	51.62	8.30	1.08	33.94	7.22	-	-	-	0.36	-	-	0.72	-	-
機械群	3	3	-	1	2	-	-	-	-	-	-	-	-	-	-	100.00	100.00	-	33.33	66.67	-	-	-	-	-	-	-	-	-	-

表2-2-9 高級中等學校原住民畢業生升學情形－按群別分

111學年度 SY 2022-2023

單位：人；%

	人數															比率														
	畢業生總計	已升學計	公立大學日間部	公立大學進修學士班	私立大學日間部	私立大學進修學士班	公立二專日間部	公立二專進修(夜間)部	私立二專日間部	私立二專進修(夜間)部	警察大學	警察專科學校	軍事院校	赴國外、大陸就讀	其他學校	畢業生總計	已升學計	公立大學日間部	公立大學進修學士班	私立大學日間部	私立大學進修學士班	公立二專日間部	公立二專進修(夜間)部	私立二專日間部	私立二專進修(夜間)部	警察大學	警察專科學校	軍事院校	赴國外、大陸就讀	其他學校
動力機械群	24	7	-	-	4	2	-	-	-	-	-	-	1	-	-	100.00	29.17	-	-	16.67	8.33	-	-	-	-	-	-	4.17	-	-
電機與電子群	28	14	2	1	5	5	-	-	-	-	-	-	1	-	-	100.00	50.00	7.14	3.57	17.86	17.86	-	-	-	-	-	-	3.57	-	-
化工群	-	-	-	-	-	-	-	-	-	-	-	-	-	-	-	-	-	-	-	-	-	-	-	-	-	-	-	-	-	-
土木與建築群	1	-	-	-	-	-	-	-	-	-	-	-	-	-	-	100.00	-	-	-	-	-	-	-	-	-	-	-	-	-	-
商業與管理群	20	15	6	-	8	1	-	-	-	-	-	-	-	-	-	100.00	75.00	30.00	-	40.00	5.00	-	-	-	-	-	-	-	-	-
設計群	1	-	-	-	-	-	-	-	-	-	-	-	-	-	-	100.00	-	-	-	-	-	-	-	-	-	-	-	-	-	-
農業群	2	1	-	-	1	-	-	-	-	-	-	-	-	-	-	100.00	50.00	-	-	50.00	-	-	-	-	-	-	-	-	-	-
食品群	4	1	1	-	-	-	-	-	-	-	-	-	-	-	-	100.00	25.00	25.00	-	-	-	-	-	-	-	-	-	-	-	-
餐旅群	139	71	12	-	48	10	-	-	-	1	-	-	-	-	-	100.00	51.08	8.63	-	34.53	7.19	-	-	-	0.72	-	-	-	-	-
水產群	-	-	-	-	-	-	-	-	-	-	-	-	-	-	-	-	-	-	-	-	-	-	-	-	-	-	-	-	-	-
海事群	-	-	-	-	-	-	-	-	-	-	-	-	-	-	-	-	-	-	-	-	-	-	-	-	-	-	-	-	-	-
藝術群	17	13	2	1	10	-	-	-	-	-	-	-	-	-	-	100.00	76.47	11.76	5.88	58.82	-	-	-	-	-	-	-	-	-	-
美容造型群	38	18	-	-	16	2	-	-	-	-	-	-	-	-	-	100.00	47.37	-	-	42.11	5.26	-	-	-	-	-	-	-	-	-
進修部	410	86	15	4	30	29	-	5	-	1	-	-	2	-	-	100.00	20.98	3.66	0.98	7.32	7.07	-	1.22	-	0.24	-	-	0.49	-	-
普通科	25	13	5	2	2	2	-	-	-	-	-	-	2	-	-	100.00	52.00	20.00	8.00	8.00	8.00	-	-	-	-	-	-	8.00	-	-
專業群科	385	73	10	2	28	27	-	5	-	1	-	-	-	-	-	100.00	18.96	2.60	0.52	7.27	7.01	-	1.30	-	0.26	-	-	-	-	-
機械群	21	13	2	-	9	2	-	-	-	-	-	-	-	-	-	100.00	61.90	9.52	-	42.86	9.52	-	-	-	-	-	-	-	-	-
動力機械群	23	1	-	-	-	1	-	-	-	-	-	-	-	-	-	100.00	4.35	-	-	-	4.35	-	-	-	-	-	-	-	-	-
電機與電子群	23	8	1	-	2	2	-	3	-	-	-	-	-	-	-	100.00	34.78	4.35	-	8.70	8.70	-	13.04	-	-	-	-	-	-	-
化工群	-	-	-	-	-	-	-	-	-	-	-	-	-	-	-	-	-	-	-	-	-	-	-	-	-	-	-	-	-	-
土木與建築群	1	-	-	-	-	-	-	-	-	-	-	-	-	-	-	100.00	-	-	-	-	-	-	-	-	-	-	-	-	-	-
商業與管理群	108	21	5	-	6	9	-	1	-	-	-	-	-	-	-	100.00	19.44	4.63	-	5.56	8.33	-	0.93	-	-	-	-	-	-	-
外語群	4	1	-	-	1	-	-	-	-	-	-	-	-	-	-	100.00	25.00	-	-	25.00	-	-	-	-	-	-	-	-	-	-
設計群	11	4	-	1	3	-	-	-	-	-	-	-	-	-	-	100.00	36.36	-	9.09	27.27	-	-	-	-	-	-	-	-	-	-
農業群	-	-	-	-	-	-	-	-	-	-	-	-	-	-	-	-	-	-	-	-	-	-	-	-	-	-	-	-	-	-
食品群	7	3	-	-	3	-	-	-	-	-	-	-	-	-	-	100.00	42.86	-	-	42.86	-	-	-	-	-	-	-	-	-	-
家政群	48	5	1	-	1	2	-	1	-	-	-	-	-	-	-	100.00	10.42	2.08	-	2.08	4.17	-	2.08	-	-	-	-	-	-	-
餐旅群	132	16	1	1	3	10	-	-	-	1	-	-	-	-	-	100.00	12.12	0.76	0.76	2.27	7.58	-	-	-	0.76	-	-	-	-	-
水產群	-	-	-	-	-	-	-	-	-	-	-	-	-	-	-	-	-	-	-	-	-	-	-	-	-	-	-	-	-	-
海事群	-	-	-	-	-	-	-	-	-	-	-	-	-	-	-	-	-	-	-	-	-	-	-	-	-	-	-	-	-	-
藝術群	7	1	-	-	-	1	-	-	-	-	-	-	-	-	-	100.00	14.29	-	-	-	14.29	-	-	-	-	-	-	-	-	-
國立	1,893	1,447	713	20	631	15	3	5	1	-	1	17	41	-	-	100.00	76.44	37.67	1.06	33.33	0.79	0.16	0.26	0.05	-	0.05	0.90	2.17	-	-
普通科	717	652	391	6	222	1	-	-	-	-	1	9	22	-	-	100.00	90.93	54.53	0.84	30.96	0.14	-	-	-	-	0.14	1.26	3.07	-	-
專業群科	823	547	230	12	286	7	3	-	1	-	-	1	7	-	-	100.00	66.46	27.95	1.46	34.75	0.85	0.36	-	0.12	-	-	0.12	0.85	-	-
機械群	63	49	22	5	21	-	-	-	-	-	-	1	-	-	-	100.00	77.78	34.92	7.94	33.33	-	-	-	-	-	-	1.59	-	-	-
動力機械群	56	16	6	-	7	3	-	-	-	-	-	-	-	-	-	100.00	28.57	10.71	-	12.50	5.36	-	-	-	-	-	-	-	-	-
電機與電子群	94	68	33	2	29	-	1	-	-	-	-	-	3	-	-	100.00	72.34	35.11	2.13	30.85	-	1.06	-	-	-	-	-	3.19	-	-
化工群	12	9	6	-	3	-	-	-	-	-	-	-	-	-	-	100.00	75.00	50.00	-	25.00	-	-	-	-	-	-	-	-	-	-
土木與建築群	48	28	13	2	13	-	-	-	-	-	-	-	-	-	-	100.00	58.33	27.08	4.17	27.08	-	-	-	-	-	-	-	-	-	-
商業與管理群	181	151	49	2	96	2	-	-	-	-	-	-	2	-	-	100.00	83.43	27.07	1.10	53.04	1.10	-	-	-	-	-	-	1.10	-	-
外語群	42	40	20	-	20	-	-	-	-	-	-	-	-	-	-	100.00	95.24	47.62	-	47.62	-	-	-	-	-	-	-	-	-	-

表2-2-9 高級中等學校原住民畢業生升學情形－按群別分

111學年度 SY 2022-2023

單位：人；%

	人數															比率														
	畢業生總計	已升學計	公立大學日間部	公立大學進修學士班	私立大學日間部	私立大學進修學士班	公立二專日間部	公立二專進修(夜間)部	私立二專日間部	私立二專進修(夜間)部	警察大學	警察專科學校	軍事院校	赴國外、大陸就讀	其他學校	畢業生總計	已升學計	公立大學日間部	公立大學進修學士班	私立大學日間部	私立大學進修學士班	公立二專日間部	公立二專進修(夜間)部	私立二專日間部	私立二專進修(夜間)部	警察大學	警察專科學校	軍事院校	赴國外、大陸就讀	其他學校
設計群	39	34	11	1	21	-	-	-	-	-	-	-	1	-	-	100.00	87.18	28.21	2.56	53.85	-	-	-	-	-	-	-	2.56	-	-
農業群	82	49	33	-	16	-	-	-	-	-	-	-	-	-	-	100.00	59.76	40.24	-	19.51	-	-	-	-	-	-	-	-	-	-
食品群	34	20	13	-	7	-	-	-	-	-	-	-	-	-	-	100.00	58.82	38.24	-	20.59	-	-	-	-	-	-	-	-	-	-
家政群	38	22	2	-	19	-	1	-	-	-	-	-	-	-	-	100.00	57.89	5.26	-	50.00	-	2.63	-	-	-	-	-	-	-	-
餐旅群	74	42	17	-	22	2	-	-	1	-	-	-	-	-	-	100.00	56.76	22.97	-	29.73	2.70	-	-	1.35	-	-	-	-	-	-
水產群	-	-	-	-	-	-	-	-	-	-	-	-	-	-	-	-	-	-	-	-	-	-	-	-	-	-	-	-	-	-
海事群	7	5	4	-	-	-	-	-	-	-	-	-	1	-	-	100.00	71.43	57.14	-	-	-	-	-	-	-	-	-	14.29	-	-
藝術群	12	6	1	-	5	-	-	-	-	-	-	-	-	-	-	100.00	50.00	8.33	-	41.67	-	-	-	-	-	-	-	-	-	-
服務群	41	8	-	-	7	-	1	-	-	-	-	-	-	-	-	100.00	19.51	-	-	17.07	-	2.44	-	-	-	-	-	-	-	-
綜合	-	-	-	-	-	-	-	-	-	-	-	-	-	-	-	-	-	-	-	-	-	-	-	-	-	-	-	-	-	-
綜合高中	214	188	77	-	92	-	-	-	-	-	-	7	12	-	-	100.00	87.85	35.98	-	42.99	-	-	-	-	-	-	3.27	5.61	-	-
學術學程	170	156	63	-	74	-	-	-	-	-	-	7	12	-	-	100.00	91.76	37.06	-	43.53	-	-	-	-	-	-	4.12	7.06	-	-
專門學程	44	32	14	-	18	-	-	-	-	-	-	-	-	-	-	100.00	72.73	31.82	-	40.91	-	-	-	-	-	-	-	-	-	-
機械群	-	-	-	-	-	-	-	-	-	-	-	-	-	-	-	-	-	-	-	-	-	-	-	-	-	-	-	-	-	-
動力機械群	-	-	-	-	-	-	-	-	-	-	-	-	-	-	-	-	-	-	-	-	-	-	-	-	-	-	-	-	-	-
電機與電子群	1	1	1	-	-	-	-	-	-	-	-	-	-	-	-	100.00	100.00	100.00	-	-	-	-	-	-	-	-	-	-	-	-
化工群	-	-	-	-	-	-	-	-	-	-	-	-	-	-	-	-	-	-	-	-	-	-	-	-	-	-	-	-	-	-
土木與建築群	-	-	-	-	-	-	-	-	-	-	-	-	-	-	-	-	-	-	-	-	-	-	-	-	-	-	-	-	-	-
商業與管理群	9	7	1	-	6	-	-	-	-	-	-	-	-	-	-	100.00	77.78	11.11	-	66.67	-	-	-	-	-	-	-	-	-	-
外語群	1	1	1	-	-	-	-	-	-	-	-	-	-	-	-	100.00	100.00	100.00	-	-	-	-	-	-	-	-	-	-	-	-
設計群	-	-	-	-	-	-	-	-	-	-	-	-	-	-	-	-	-	-	-	-	-	-	-	-	-	-	-	-	-	-
農業群	3	2	2	-	-	-	-	-	-	-	-	-	-	-	-	100.00	66.67	66.67	-	-	-	-	-	-	-	-	-	-	-	-
食品群	-	-	-	-	-	-	-	-	-	-	-	-	-	-	-	-	-	-	-	-	-	-	-	-	-	-	-	-	-	-
家政群	-	-	-	-	-	-	-	-	-	-	-	-	-	-	-	-	-	-	-	-	-	-	-	-	-	-	-	-	-	-
餐旅群	23	16	8	-	8	-	-	-	-	-	-	-	-	-	-	100.00	69.57	34.78	-	34.78	-	-	-	-	-	-	-	-	-	-
水產群	6	5	1	-	4	-	-	-	-	-	-	-	-	-	-	100.00	83.33	16.67	-	66.67	-	-	-	-	-	-	-	-	-	-
海事群	-	-	-	-	-	-	-	-	-	-	-	-	-	-	-	-	-	-	-	-	-	-	-	-	-	-	-	-	-	-
藝術群	-	-	-	-	-	-	-	-	-	-	-	-	-	-	-	-	-	-	-	-	-	-	-	-	-	-	-	-	-	-
綜合	1	-	-	-	-	-	-	-	-	-	-	-	-	-	-	100.00	-	-	-	-	-	-	-	-	-	-	-	-	-	-
實用技能學程	34	17	5	-	11	1	-	-	-	-	-	-	-	-	-	100.00	50.00	14.71	-	32.35	2.94	-	-	-	-	-	-	-	-	-
機械群	1	1	-	-	1	-	-	-	-	-	-	-	-	-	-	100.00	100.00	-	-	100.00	-	-	-	-	-	-	-	-	-	-
動力機械群	2	1	-	-	1	-	-	-	-	-	-	-	-	-	-	100.00	50.00	-	-	50.00	-	-	-	-	-	-	-	-	-	-
電機與電子群	4	1	-	-	1	-	-	-	-	-	-	-	-	-	-	100.00	25.00	-	-	25.00	-	-	-	-	-	-	-	-	-	-
化工群	-	-	-	-	-	-	-	-	-	-	-	-	-	-	-	-	-	-	-	-	-	-	-	-	-	-	-	-	-	-
土木與建築群	1	-	-	-	-	-	-	-	-	-	-	-	-	-	-	100.00	-	-	-	-	-	-	-	-	-	-	-	-	-	-
商業與管理群	4	4	2	-	2	-	-	-	-	-	-	-	-	-	-	100.00	100.00	50.00	-	50.00	-	-	-	-	-	-	-	-	-	-
設計群	1	-	-	-	-	-	-	-	-	-	-	-	-	-	-	100.00	-	-	-	-	-	-	-	-	-	-	-	-	-	-
農業群	1	-	-	-	-	-	-	-	-	-	-	-	-	-	-	100.00	-	-	-	-	-	-	-	-	-	-	-	-	-	-
食品群	3	-	-	-	-	-	-	-	-	-	-	-	-	-	-	100.00	-	-	-	-	-	-	-	-	-	-	-	-	-	-
餐旅群	16	10	3	-	6	1	-	-	-	-	-	-	-	-	-	100.00	62.50	18.75	-	37.50	6.25	-	-	-	-	-	-	-	-	-
水產群	-	-	-	-	-	-	-	-	-	-	-	-	-	-	-	-	-	-	-	-	-	-	-	-	-	-	-	-	-	-

表2-2-9 高級中等學校原住民畢業生升學情形－按群別分

111學年度 SY 2022-2023

單位：人；%

	人數															比率														
	畢業生總計	已升學計	公立大學日間部	公立大學進修學士班	私立大學日間部	私立大學進修學士班	公立二專日間部	公立二專進修(夜間)部	私立二專日間部	私立二專進修(夜間)部	警察大學	警察專科學校	軍事院校	赴國外、大陸就讀	其他學校	畢業生總計	已升學計	公立大學日間部	公立大學進修學士班	私立大學日間部	私立大學進修學士班	公立二專日間部	公立二專進修(夜間)部	私立二專日間部	私立二專進修(夜間)部	警察大學	警察專科學校	軍事院校	赴國外、大陸就讀	其他學校
海事群	-	-	-	-	-	-	-	-	-	-	-	-	-	-	-	-	-	-	-	-	-	-	-	-	-	-	-	-	-	-
藝術群	-	-	-	-	-	-	-	-	-	-	-	-	-	-	-	-	-	-	-	-	-	-	-	-	-	-	-	-	-	-
美容造型群	1	-	-	-	-	-	-	-	-	-	-	-	-	-	-	100.00	-	-	-	-	-	-	-	-	-	-	-	-	-	-
進修部	105	43	10	2	20	6	-	5	-	-	-	-	-	-	-	100.00	40.95	9.52	1.90	19.05	5.71	-	4.76	-	-	-	-	-	-	-
普通科	9	6	3	1	1	1	-	-	-	-	-	-	-	-	-	100.00	66.67	33.33	11.11	11.11	11.11	-	-	-	-	-	-	-	-	-
專業群科	96	37	7	1	19	5	-	5	-	-	-	-	-	-	-	100.00	38.54	7.29	1.04	19.79	5.21	-	5.21	-	-	-	-	-	-	-
機械群	14	12	1	-	9	2	-	-	-	-	-	-	-	-	-	100.00	85.71	7.14	-	64.29	14.29	-	-	-	-	-	-	-	-	-
動力機械群	3	-	-	-	-	-	-	-	-	-	-	-	-	-	-	100.00	-	-	-	-	-	-	-	-	-	-	-	-	-	-
電機與電子群	11	5	1	-	1	-	-	3	-	-	-	-	-	-	-	100.00	45.45	9.09	-	9.09	-	-	27.27	-	-	-	-	-	-	-
化工群	-	-	-	-	-	-	-	-	-	-	-	-	-	-	-	-	-	-	-	-	-	-	-	-	-	-	-	-	-	-
土木與建築群	-	-	-	-	-	-	-	-	-	-	-	-	-	-	-	-	-	-	-	-	-	-	-	-	-	-	-	-	-	-
商業與管理群	46	14	5	-	5	3	-	1	-	-	-	-	-	-	-	100.00	30.43	10.87	-	10.87	6.52	-	2.17	-	-	-	-	-	-	-
外語群	-	-	-	-	-	-	-	-	-	-	-	-	-	-	-	-	-	-	-	-	-	-	-	-	-	-	-	-	-	-
設計群	4	3	-	-	3	-	-	-	-	-	-	-	-	-	-	100.00	75.00	-	-	75.00	-	-	-	-	-	-	-	-	-	-
農業群	-	-	-	-	-	-	-	-	-	-	-	-	-	-	-	-	-	-	-	-	-	-	-	-	-	-	-	-	-	-
食品群	3	1	-	-	1	-	-	-	-	-	-	-	-	-	-	100.00	33.33	-	-	33.33	-	-	-	-	-	-	-	-	-	-
家政群	9	1	-	-	-	-	-	1	-	-	-	-	-	-	-	100.00	11.11	-	-	-	-	-	11.11	-	-	-	-	-	-	-
餐旅群	6	1	-	1	-	-	-	-	-	-	-	-	-	-	-	100.00	16.67	-	16.67	-	-	-	-	-	-	-	-	-	-	-
水產群	-	-	-	-	-	-	-	-	-	-	-	-	-	-	-	-	-	-	-	-	-	-	-	-	-	-	-	-	-	-
海事群	-	-	-	-	-	-	-	-	-	-	-	-	-	-	-	-	-	-	-	-	-	-	-	-	-	-	-	-	-	-
藝術群	-	-	-	-	-	-	-	-	-	-	-	-	-	-	-	-	-	-	-	-	-	-	-	-	-	-	-	-	-	-
縣市立	1,308	1,139	633	20	447	10	2	-	-	1	2	9	14	-	1	100.00	87.08	48.39	1.53	34.17	0.76	0.15	-	-	0.08	0.15	0.69	1.07	-	0.08
普通科	953	867	493	11	335	4	-	-	-	1	2	9	11	-	1	100.00	90.98	51.73	1.15	35.15	0.42	-	-	-	0.10	0.21	0.94	1.15	-	0.10
專業群科	273	233	124	8	96	1	1	-	-	-	-	-	3	-	-	100.00	85.35	45.42	2.93	35.16	0.37	0.37	-	-	-	-	-	1.10	-	-
機械群	26	22	11	3	7	-	-	-	-	-	-	-	1	-	-	100.00	84.62	42.31	11.54	26.92	-	-	-	-	-	-	-	3.85	-	-
動力機械群	18	11	5	-	6	-	-	-	-	-	-	-	-	-	-	100.00	61.11	27.78	-	33.33	-	-	-	-	-	-	-	-	-	-
電機與電子群	41	36	23	-	12	-	-	-	-	-	-	-	1	-	-	100.00	87.80	56.10	-	29.27	-	-	-	-	-	-	-	2.44	-	-
化工群	6	5	2	-	3	-	-	-	-	-	-	-	-	-	-	100.00	83.33	33.33	-	50.00	-	-	-	-	-	-	-	-	-	-
土木與建築群	10	10	8	-	2	-	-	-	-	-	-	-	-	-	-	100.00	100.00	80.00	-	20.00	-	-	-	-	-	-	-	-	-	-
商業與管理群	71	69	43	3	22	-	-	-	-	-	-	-	1	-	-	100.00	97.18	60.56	4.23	30.99	-	-	-	-	-	-	-	1.41	-	-
外語群	10	10	9	-	1	-	-	-	-	-	-	-	-	-	-	100.00	100.00	90.00	-	10.00	-	-	-	-	-	-	-	-	-	-
設計群	29	27	11	-	16	-	-	-	-	-	-	-	-	-	-	100.00	93.10	37.93	-	55.17	-	-	-	-	-	-	-	-	-	-
農業群	10	10	6	-	3	-	1	-	-	-	-	-	-	-	-	100.00	100.00	60.00	-	30.00	-	10.00	-	-	-	-	-	-	-	-
食品群	2	2	1	-	1	-	-	-	-	-	-	-	-	-	-	100.00	100.00	50.00	-	50.00	-	-	-	-	-	-	-	-	-	-
家政群	18	16	4	1	11	-	-	-	-	-	-	-	-	-	-	100.00	88.89	22.22	5.56	61.11	-	-	-	-	-	-	-	-	-	-
餐旅群	10	5	-	1	4	-	-	-	-	-	-	-	-	-	-	100.00	50.00	-	10.00	40.00	-	-	-	-	-	-	-	-	-	-
水產群	-	-	-	-	-	-	-	-	-	-	-	-	-	-	-	-	-	-	-	-	-	-	-	-	-	-	-	-	-	-
海事群	-	-	-	-	-	-	-	-	-	-	-	-	-	-	-	-	-	-	-	-	-	-	-	-	-	-	-	-	-	-
藝術群	8	8	1	-	7	-	-	-	-	-	-	-	-	-	-	100.00	100.00	12.50	-	87.50	-	-	-	-	-	-	-	-	-	-
服務群	14	2	-	-	1	1	-	-	-	-	-	-	-	-	-	100.00	14.29	-	-	7.14	7.14	-	-	-	-	-	-	-	-	-
綜合	-	-	-	-	-	-	-	-	-	-	-	-	-	-	-	-	-	-	-	-	-	-	-	-	-	-	-	-	-	-

表2-2-9 高級中等學校原住民畢業生升學情形－按群別分

111學年度 SY 2022-2023

單位：人；%

	人數															比率														
	畢業生總計	已升學計	公立大學日間部	公立大學進修學士班	私立大學日間部	私立大學進修學士班	公立二專日間部	公立二專進修(夜間)部	私立二專日間部	私立二專進修(夜間)部	警察大學	警察專科學校	軍事院校	赴國外、大陸就讀	其他學校	畢業生總計	已升學計	公立大學日間部	公立大學進修學士班	私立大學日間部	私立大學進修學士班	公立二專日間部	公立二專進修(夜間)部	私立二專日間部	私立二專進修(夜間)部	警察大學	警察專科學校	軍事院校	赴國外、大陸就讀	其他學校
綜合高中	50	29	15	-	13	-	1	-	-	-	-	-	-	-	-	100.00	58.00	30.00	-	26.00	-	2.00	-	-	-	-	-	-	-	-
學術學程	14	13	6	-	7	-	-	-	-	-	-	-	-	-	-	100.00	92.86	42.86	-	50.00	-	-	-	-	-	-	-	-	-	-
專門學程	36	16	9	-	6	-	1	-	-	-	-	-	-	-	-	100.00	44.44	25.00	-	16.67	-	2.78	-	-	-	-	-	-	-	-
機械群	-	-	-	-	-	-	-	-	-	-	-	-	-	-	-	-	-	-	-	-	-	-	-	-	-	-	-	-	-	-
動力機械群	-	-	-	-	-	-	-	-	-	-	-	-	-	-	-	-	-	-	-	-	-	-	-	-	-	-	-	-	-	-
電機與電子群	2	2	1	-	1	-	-	-	-	-	-	-	-	-	-	100.00	100.00	50.00	-	50.00	-	-	-	-	-	-	-	-	-	-
化工群	-	-	-	-	-	-	-	-	-	-	-	-	-	-	-	-	-	-	-	-	-	-	-	-	-	-	-	-	-	-
土木與建築群	-	-	-	-	-	-	-	-	-	-	-	-	-	-	-	-	-	-	-	-	-	-	-	-	-	-	-	-	-	-
商業與管理群	5	3	2	-	1	-	-	-	-	-	-	-	-	-	-	100.00	60.00	40.00	-	20.00	-	-	-	-	-	-	-	-	-	-
外語群	-	-	-	-	-	-	-	-	-	-	-	-	-	-	-	-	-	-	-	-	-	-	-	-	-	-	-	-	-	-
設計群	3	2	1	-	-	-	1	-	-	-	-	-	-	-	-	100.00	66.67	33.33	-	-	-	33.33	-	-	-	-	-	-	-	-
農業群	1	1	1	-	-	-	-	-	-	-	-	-	-	-	-	100.00	100.00	100.00	-	-	-	-	-	-	-	-	-	-	-	-
食品群	-	-	-	-	-	-	-	-	-	-	-	-	-	-	-	-	-	-	-	-	-	-	-	-	-	-	-	-	-	-
家政群	-	-	-	-	-	-	-	-	-	-	-	-	-	-	-	-	-	-	-	-	-	-	-	-	-	-	-	-	-	-
餐旅群	18	8	4	-	4	-	-	-	-	-	-	-	-	-	-	100.00	44.44	22.22	-	22.22	-	-	-	-	-	-	-	-	-	-
水產群	-	-	-	-	-	-	-	-	-	-	-	-	-	-	-	-	-	-	-	-	-	-	-	-	-	-	-	-	-	-
海事群	-	-	-	-	-	-	-	-	-	-	-	-	-	-	-	-	-	-	-	-	-	-	-	-	-	-	-	-	-	-
藝術群	-	-	-	-	-	-	-	-	-	-	-	-	-	-	-	-	-	-	-	-	-	-	-	-	-	-	-	-	-	-
綜合	7	-	-	-	-	-	-	-	-	-	-	-	-	-	-	100.00	-	-	-	-	-	-	-	-	-	-	-	-	-	-
實用技能學程	2	2	-	1	-	1	-	-	-	-	-	-	-	-	-	100.00	100.00	-	50.00	-	50.00	-	-	-	-	-	-	-	-	-
機械群	1	1	-	1	-	-	-	-	-	-	-	-	-	-	-	100.00	100.00	-	100.00	-	-	-	-	-	-	-	-	-	-	-
動力機械群	-	-	-	-	-	-	-	-	-	-	-	-	-	-	-	-	-	-	-	-	-	-	-	-	-	-	-	-	-	-
電機與電子群	-	-	-	-	-	-	-	-	-	-	-	-	-	-	-	-	-	-	-	-	-	-	-	-	-	-	-	-	-	-
化工群	-	-	-	-	-	-	-	-	-	-	-	-	-	-	-	-	-	-	-	-	-	-	-	-	-	-	-	-	-	-
土木與建築群	-	-	-	-	-	-	-	-	-	-	-	-	-	-	-	-	-	-	-	-	-	-	-	-	-	-	-	-	-	-
商業與管理群	-	-	-	-	-	-	-	-	-	-	-	-	-	-	-	-	-	-	-	-	-	-	-	-	-	-	-	-	-	-
設計群	-	-	-	-	-	-	-	-	-	-	-	-	-	-	-	-	-	-	-	-	-	-	-	-	-	-	-	-	-	-
農業群	-	-	-	-	-	-	-	-	-	-	-	-	-	-	-	-	-	-	-	-	-	-	-	-	-	-	-	-	-	-
食品群	-	-	-	-	-	-	-	-	-	-	-	-	-	-	-	-	-	-	-	-	-	-	-	-	-	-	-	-	-	-
餐旅群	1	1	-	-	-	1	-	-	-	-	-	-	-	-	-	100.00	100.00	-	-	-	100.00	-	-	-	-	-	-	-	-	-
水產群	-	-	-	-	-	-	-	-	-	-	-	-	-	-	-	-	-	-	-	-	-	-	-	-	-	-	-	-	-	-
海事群	-	-	-	-	-	-	-	-	-	-	-	-	-	-	-	-	-	-	-	-	-	-	-	-	-	-	-	-	-	-
藝術群	-	-	-	-	-	-	-	-	-	-	-	-	-	-	-	-	-	-	-	-	-	-	-	-	-	-	-	-	-	-
美容造型群	-	-	-	-	-	-	-	-	-	-	-	-	-	-	-	-	-	-	-	-	-	-	-	-	-	-	-	-	-	-
進修部	30	8	1	-	3	4	-	-	-	-	-	-	-	-	-	100.00	26.67	3.33	-	10.00	13.33	-	-	-	-	-	-	-	-	-
普通科	5	1	-	-	-	1	-	-	-	-	-	-	-	-	-	100.00	20.00	-	-	-	20.00	-	-	-	-	-	-	-	-	-
專業群科	25	7	1	-	3	3	-	-	-	-	-	-	-	-	-	100.00	28.00	4.00	-	12.00	12.00	-	-	-	-	-	-	-	-	-
機械群	6	1	1	-	-	-	-	-	-	-	-	-	-	-	-	100.00	16.67	16.67	-	-	-	-	-	-	-	-	-	-	-	-
動力機械群	3	1	-	-	-	1	-	-	-	-	-	-	-	-	-	100.00	33.33	-	-	-	33.33	-	-	-	-	-	-	-	-	-
電機與電子群	6	2	-	-	1	1	-	-	-	-	-	-	-	-	-	100.00	33.33	-	-	16.67	16.67	-	-	-	-	-	-	-	-	-
化工群	-	-	-	-	-	-	-	-	-	-	-	-	-	-	-	-	-	-	-	-	-	-	-	-	-	-	-	-	-	-

表2-2-9 高級中等學校原住民畢業生升學情形－按群別分

111學年度 SY 2022-2023

單位：人；%

	人數															比率														
	畢業生總計	已升學計	公立大學日間部	公立大學進修學士班	私立大學日間部	私立大學進修學士班	公立二專日間部	公立二專進修(夜間)部	私立二專日間部	私立二專進修(夜間)部	警察大學	警察專科學校	軍事院校	赴國外、大陸就讀	其他學校	畢業生總計	已升學計	公立大學日間部	公立大學進修學士班	私立大學日間部	私立大學進修學士班	公立二專日間部	公立二專進修(夜間)部	私立二專日間部	私立二專進修(夜間)部	警察大學	警察專科學校	軍事院校	赴國外、大陸就讀	其他學校
土木與建築群	1	-	-	-	-	-	-	-	-	-	-	-	-	-	-	100.00	-	-	-	-	-	-	-	-	-	-	-	-	-	-
商業與管理群	5	1	-	-	-	1	-	-	-	-	-	-	-	-	-	100.00	20.00	-	-	-	20.00	-	-	-	-	-	-	-	-	-
外語群	-	-	-	-	-	-	-	-	-	-	-	-	-	-	-	-	-	-	-	-	-	-	-	-	-	-	-	-	-	-
設計群	-	-	-	-	-	-	-	-	-	-	-	-	-	-	-	-	-	-	-	-	-	-	-	-	-	-	-	-	-	-
農業群	-	-	-	-	-	-	-	-	-	-	-	-	-	-	-	-	-	-	-	-	-	-	-	-	-	-	-	-	-	-
食品群	4	2	-	-	2	-	-	-	-	-	-	-	-	-	-	100.00	50.00	-	-	50.00	-	-	-	-	-	-	-	-	-	-
家政群	-	-	-	-	-	-	-	-	-	-	-	-	-	-	-	-	-	-	-	-	-	-	-	-	-	-	-	-	-	-
餐旅群	-	-	-	-	-	-	-	-	-	-	-	-	-	-	-	-	-	-	-	-	-	-	-	-	-	-	-	-	-	-
水產群	-	-	-	-	-	-	-	-	-	-	-	-	-	-	-	-	-	-	-	-	-	-	-	-	-	-	-	-	-	-
海事群	-	-	-	-	-	-	-	-	-	-	-	-	-	-	-	-	-	-	-	-	-	-	-	-	-	-	-	-	-	-
藝術群	-	-	-	-	-	-	-	-	-	-	-	-	-	-	-	-	-	-	-	-	-	-	-	-	-	-	-	-	-	-
私立	2,031	1,218	278	34	744	107	4	4	2	10	1	4	23	6	1	100.00	59.97	13.69	1.67	36.63	5.27	0.20	0.20	0.10	0.49	0.05	0.20	1.13	0.30	0.05
普通科	302	254	121	3	109	1	-	-	-	-	1	4	9	6	-	100.00	84.11	40.07	0.99	36.09	0.33	-	-	-	-	0.33	1.32	2.98	1.99	-
專業群科	1,035	693	105	25	471	63	4	4	2	8	-	-	10	-	1	100.00	66.96	10.14	2.42	45.51	6.09	0.39	0.39	0.19	0.77	-	-	0.97	-	0.10
機械群	21	13	2	2	1	5	1	-	1	1	-	-	-	-	-	100.00	61.90	9.52	9.52	4.76	23.81	4.76	-	4.76	4.76	-	-	-	-	-
動力機械群	114	56	8	2	26	13	1	-	-	-	-	-	6	-	-	100.00	49.12	7.02	1.75	22.81	11.40	0.88	-	-	-	-	-	5.26	-	-
電機與電子群	64	37	8	2	25	2	-	-	-	-	-	-	-	-	-	100.00	57.81	12.50	3.13	39.06	3.13	-	-	-	-	-	-	-	-	-
化工群	-	-	-	-	-	-	-	-	-	-	-	-	-	-	-	-	-	-	-	-	-	-	-	-	-	-	-	-	-	-
土木與建築群	4	3	1	-	-	1	-	1	-	-	-	-	-	-	-	100.00	75.00	25.00	-	-	25.00	-	25.00	-	-	-	-	-	-	-
商業與管理群	121	90	15	2	70	2	-	1	-	-	-	-	-	-	-	100.00	74.38	12.40	1.65	57.85	1.65	-	0.83	-	-	-	-	-	-	-
外語群	53	48	13	3	30	2	-	-	-	-	-	-	-	-	-	100.00	90.57	24.53	5.66	56.60	3.77	-	-	-	-	-	-	-	-	-
設計群	95	77	18	5	50	2	1	-	1	-	-	-	-	-	-	100.00	81.05	18.95	5.26	52.63	2.11	1.05	-	1.05	-	-	-	-	-	-
農業群	12	12	-	-	12	-	-	-	-	-	-	-	-	-	-	100.00	100.00	-	-	100.00	-	-	-	-	-	-	-	-	-	-
食品群	-	-	-	-	-	-	-	-	-	-	-	-	-	-	-	-	-	-	-	-	-	-	-	-	-	-	-	-	-	-
家政群	167	103	12	2	73	12	-	2	-	1	-	-	-	-	1	100.00	61.68	7.19	1.20	43.71	7.19	-	1.20	-	0.60	-	-	-	-	0.60
餐旅群	273	165	17	4	111	22	1	-	-	6	-	-	4	-	-	100.00	60.44	6.23	1.47	40.66	8.06	0.37	-	-	2.20	-	-	1.47	-	-
水產群	-	-	-	-	-	-	-	-	-	-	-	-	-	-	-	-	-	-	-	-	-	-	-	-	-	-	-	-	-	-
海事群	3	3	1	-	2	-	-	-	-	-	-	-	-	-	-	100.00	100.00	33.33	-	66.67	-	-	-	-	-	-	-	-	-	-
藝術群	104	86	10	3	71	2	-	-	-	-	-	-	-	-	-	100.00	82.69	9.62	2.88	68.27	1.92	-	-	-	-	-	-	-	-	-
服務群	4	-	-	-	-	-	-	-	-	-	-	-	-	-	-	100.00	-	-	-	-	-	-	-	-	-	-	-	-	-	-
綜合	-	-	-	-	-	-	-	-	-	-	-	-	-	-	-	-	-	-	-	-	-	-	-	-	-	-	-	-	-	-
綜合高中	178	112	30	2	74	6	-	-	-	-	-	-	-	-	-	100.00	62.92	16.85	1.12	41.57	3.37	-	-	-	-	-	-	-	-	-
學術學程	13	12	2	-	10	-	-	-	-	-	-	-	-	-	-	100.00	92.31	15.38	-	76.92	-	-	-	-	-	-	-	-	-	-
專門學程	165	100	28	2	64	6	-	-	-	-	-	-	-	-	-	100.00	60.61	16.97	1.21	38.79	3.64	-	-	-	-	-	-	-	-	-
機械群	-	-	-	-	-	-	-	-	-	-	-	-	-	-	-	-	-	-	-	-	-	-	-	-	-	-	-	-	-	-
動力機械群	-	-	-	-	-	-	-	-	-	-	-	-	-	-	-	-	-	-	-	-	-	-	-	-	-	-	-	-	-	-
電機與電子群	43	19	1	1	17	-	-	-	-	-	-	-	-	-	-	100.00	44.19	2.33	2.33	39.53	-	-	-	-	-	-	-	-	-	-
化工群	-	-	-	-	-	-	-	-	-	-	-	-	-	-	-	-	-	-	-	-	-	-	-	-	-	-	-	-	-	-
土木與建築群	-	-	-	-	-	-	-	-	-	-	-	-	-	-	-	-	-	-	-	-	-	-	-	-	-	-	-	-	-	-
商業與管理群	16	11	2	-	9	-	-	-	-	-	-	-	-	-	-	100.00	68.75	12.50	-	56.25	-	-	-	-	-	-	-	-	-	-
外語群	6	4	2	-	2	-	-	-	-	-	-	-	-	-	-	100.00	66.67	33.33	-	33.33	-	-	-	-	-	-	-	-	-	-

表2-2-9 高級中等學校原住民畢業生升學情形－按群別分

111學年度 SY 2022-2023

單位：人；%

	人數															比率														
	畢業生總計	已升學計	公立大學日間部	公立大學進修學士班	私立大學日間部	私立大學進修學士班	公立二專日間部	公立二專進修(夜間)部	私立二專日間部	私立二專進修(夜間)部	警察大學	警察專科學校	軍事院校	赴國外、大陸就讀	其他學校	畢業生總計	已升學計	公立大學日間部	公立大學進修學士班	私立大學日間部	私立大學進修學士班	公立二專日間部	公立二專進修(夜間)部	私立二專日間部	私立二專進修(夜間)部	警察大學	警察專科學校	軍事院校	赴國外、大陸就讀	其他學校
設計群	11	11	5	-	6	-	-	-	-	-	-	-	-	-	-	100.00	100.00	45.45	-	54.55	-	-	-	-	-	-	-	-	-	-
農業群	-	-	-	-	-	-	-	-	-	-	-	-	-	-	-	-	-	-	-	-	-	-	-	-	-	-	-	-	-	-
食品群	-	-	-	-	-	-	-	-	-	-	-	-	-	-	-	-	-	-	-	-	-	-	-	-	-	-	-	-	-	-
家政群	24	16	7	-	8	1	-	-	-	-	-	-	-	-	-	100.00	66.67	29.17	-	33.33	4.17	-	-	-	-	-	-	-	-	-
餐旅群	65	39	11	1	22	5	-	-	-	-	-	-	-	-	-	100.00	60.00	16.92	1.54	33.85	7.69	-	-	-	-	-	-	-	-	-
水產群	-	-	-	-	-	-	-	-	-	-	-	-	-	-	-	-	-	-	-	-	-	-	-	-	-	-	-	-	-	-
海事群	-	-	-	-	-	-	-	-	-	-	-	-	-	-	-	-	-	-	-	-	-	-	-	-	-	-	-	-	-	-
藝術群	-	-	-	-	-	-	-	-	-	-	-	-	-	-	-	-	-	-	-	-	-	-	-	-	-	-	-	-	-	-
綜合	-	-	-	-	-	-	-	-	-	-	-	-	-	-	-	-	-	-	-	-	-	-	-	-	-	-	-	-	-	-
實用技能學程	241	124	18	2	83	18	-	-	-	1	-	-	2	-	-	100.00	51.45	7.47	0.83	34.44	7.47	-	-	-	0.41	-	-	0.83	-	-
機械群	1	1	-	-	1	-	-	-	-	-	-	-	-	-	-	100.00	100.00	-	-	100.00	-	-	-	-	-	-	-	-	-	-
動力機械群	22	6	-	-	3	2	-	-	-	-	-	-	1	-	-	100.00	27.27	-	-	13.64	9.09	-	-	-	-	-	-	4.55	-	-
電機與電子群	24	13	2	1	4	5	-	-	-	-	-	-	1	-	-	100.00	54.17	8.33	4.17	16.67	20.83	-	-	-	-	-	-	4.17	-	-
化工群	-	-	-	-	-	-	-	-	-	-	-	-	-	-	-	-	-	-	-	-	-	-	-	-	-	-	-	-	-	-
土木與建築群	-	-	-	-	-	-	-	-	-	-	-	-	-	-	-	-	-	-	-	-	-	-	-	-	-	-	-	-	-	-
商業與管理群	16	11	4	-	6	1	-	-	-	-	-	-	-	-	-	100.00	68.75	25.00	-	37.50	6.25	-	-	-	-	-	-	-	-	-
設計群	-	-	-	-	-	-	-	-	-	-	-	-	-	-	-	-	-	-	-	-	-	-	-	-	-	-	-	-	-	-
農業群	1	1	-	-	1	-	-	-	-	-	-	-	-	-	-	100.00	100.00	-	-	100.00	-	-	-	-	-	-	-	-	-	-
食品群	1	1	1	-	-	-	-	-	-	-	-	-	-	-	-	100.00	100.00	100.00	-	-	-	-	-	-	-	-	-	-	-	-
餐旅群	122	60	9	-	42	8	-	-	-	1	-	-	-	-	-	100.00	49.18	7.38	-	34.43	6.56	-	-	-	0.82	-	-	-	-	-
水產群	-	-	-	-	-	-	-	-	-	-	-	-	-	-	-	-	-	-	-	-	-	-	-	-	-	-	-	-	-	-
海事群	-	-	-	-	-	-	-	-	-	-	-	-	-	-	-	-	-	-	-	-	-	-	-	-	-	-	-	-	-	-
藝術群	17	13	2	1	10	-	-	-	-	-	-	-	-	-	-	100.00	76.47	11.76	5.88	58.82	-	-	-	-	-	-	-	-	-	-
美容造型群	37	18	-	-	16	2	-	-	-	-	-	-	-	-	-	100.00	48.65	-	-	43.24	5.41	-	-	-	-	-	-	-	-	-
進修部	275	35	4	2	7	19	-	-	-	1	-	-	2	-	-	100.00	12.73	1.45	0.73	2.55	6.91	-	-	-	0.36	-	-	0.73	-	-
普通科	11	6	2	1	1	-	-	-	-	-	-	-	2	-	-	100.00	54.55	18.18	9.09	9.09	-	-	-	-	-	-	-	18.18	-	-
專業群科	264	29	2	1	6	19	-	-	-	1	-	-	-	-	-	100.00	10.98	0.76	0.38	2.27	7.20	-	-	-	0.38	-	-	-	-	-
機械群	1	-	-	-	-	-	-	-	-	-	-	-	-	-	-	100.00	-	-	-	-	-	-	-	-	-	-	-	-	-	-
動力機械群	17	-	-	-	-	-	-	-	-	-	-	-	-	-	-	100.00	-	-	-	-	-	-	-	-	-	-	-	-	-	-
電機與電子群	6	1	-	-	-	1	-	-	-	-	-	-	-	-	-	100.00	16.67	-	-	-	16.67	-	-	-	-	-	-	-	-	-
化工群	-	-	-	-	-	-	-	-	-	-	-	-	-	-	-	-	-	-	-	-	-	-	-	-	-	-	-	-	-	-
土木與建築群	-	-	-	-	-	-	-	-	-	-	-	-	-	-	-	-	-	-	-	-	-	-	-	-	-	-	-	-	-	-
商業與管理群	57	6	-	-	1	5	-	-	-	-	-	-	-	-	-	100.00	10.53	-	-	1.75	8.77	-	-	-	-	-	-	-	-	-
外語群	4	1	-	-	1	-	-	-	-	-	-	-	-	-	-	100.00	25.00	-	-	25.00	-	-	-	-	-	-	-	-	-	-
設計群	7	1	-	1	-	-	-	-	-	-	-	-	-	-	-	100.00	14.29	-	14.29	-	-	-	-	-	-	-	-	-	-	-
農業群	-	-	-	-	-	-	-	-	-	-	-	-	-	-	-	-	-	-	-	-	-	-	-	-	-	-	-	-	-	-
食品群	-	-	-	-	-	-	-	-	-	-	-	-	-	-	-	-	-	-	-	-	-	-	-	-	-	-	-	-	-	-
家政群	39	4	1	-	1	2	-	-	-	-	-	-	-	-	-	100.00	10.26	2.56	-	2.56	5.13	-	-	-	-	-	-	-	-	-
餐旅群	126	15	1	-	3	10	-	-	-	1	-	-	-	-	-	100.00	11.90	0.79	-	2.38	7.94	-	-	-	0.79	-	-	-	-	-
水產群	-	-	-	-	-	-	-	-	-	-	-	-	-	-	-	-	-	-	-	-	-	-	-	-	-	-	-	-	-	-
海事群	-	-	-	-	-	-	-	-	-	-	-	-	-	-	-	-	-	-	-	-	-	-	-	-	-	-	-	-	-	-

表2-2-9 高級中等學校原住民畢業生升學情形－按群別分

111學年度 SY 2022-2023

單位：人；%

	人數															比率														
	畢業生總計	已升學計	公立大學日間部	公立大學進修學士班	私立大學日間部	私立大學進修學士班	公立二專日間部	公立二專進修(夜間)部	私立二專日間部	私立二專進修(夜間)部	警察大學	警察專科學校	軍事院校	赴國外、大陸就讀	其他學校	畢業生總計	已升學計	公立大學日間部	公立大學進修學士班	私立大學日間部	私立大學進修學士班	公立二專日間部	公立二專進修(夜間)部	私立二專日間部	私立二專進修(夜間)部	警察大學	警察專科學校	軍事院校	赴國外、大陸就讀	其他學校
藝術群	7	1	-	-	-	1	-	-	-	-	-	-	-	-	-	100.00	14.29	-	-	-	14.29	-	-	-	-	-	-	-	-	-

說明：1.本表依高級中等學校應屆畢業生升學就業概況調查資料計算。

2.本表含特教學校附設普通科、實用技能學程及大專校院附設職業類科原住民畢業生資料；本表含進修部資料。

表2-2-10 高級中等學校原住民畢業生就業情況－按群別分

111學年度 SY 2022-2023

單位：人；%

	人數																						比率																					
	畢業生總計	已就業計	農、林、漁、牧業	礦業及土石採取業	製造業	電力及燃氣供應業	用水供應及污染整治業	營建工程業	批發及零售業	運輸及倉儲業	住宿及餐飲業	出版影音及資通訊業	金融及保險業	不動產業	專業、科學及技術服務業	支援服務業	公共行政及國防；強制性社會安全	教育業	醫療保健及社會工作服務業	藝術、娛樂及休閒服務業	其他服務業	畢業生總計	已就業計	農、林、漁、牧業	礦業及土石採取業	製造業	電力及燃氣供應業	用水供應及污染整治業	營建工程業	批發及零售業	運輸及倉儲業	住宿及餐飲業	出版影音及資通訊業	金融及保險業	不動產業	專業、科學及技術服務業	支援服務業	公共行政及國防；強制性社會安全	教育業	醫療保健及社會工作服務業	藝術、娛樂及休閒服務業	其他服務業
總計	**5,232**	**1,064**	**24**	**1**	**40**	**17**	**-**	**55**	**83**	**30**	**288**	**3**	**2**	**1**	**49**	**30**	**259**	**4**	**17**	**68**	**93**	**100.00**	**20.34**	**0.46**	**0.02**	**0.76**	**0.32**	**-**	**1.05**	**1.59**	**0.57**	**5.50**	**0.06**	**0.04**	**0.02**	**0.94**	**0.57**	**4.95**	**0.08**	**0.32**	**1.30**	**1.78**
普通科	1,972	119	-	-	1	-	-	5	2	2	14	-	-	-	4	2	67	-	2	4	16	100.00	6.03	-	-	0.05	-	-	0.25	0.10	0.10	0.71	-	-	-	0.20	0.10	3.40	-	0.10	0.20	0.81
專業群科	2,131	480	9	-	18	11	-	22	31	10	138	1	1	-	25	14	129	1	3	31	36	100.00	22.52	0.42	-	0.84	0.52	-	1.03	1.45	0.47	6.48	0.05	0.05	-	1.17	0.66	6.05	0.05	0.14	1.45	1.69
機械群	110	16	1	-	2	-	-	1	3	-	-	-	-	-	-	-	6	-	-	-	3	100.00	14.55	0.91	-	1.82	-	-	0.91	2.73	-	-	-	-	-	-	-	5.45	-	-	-	2.73
動力機械群	188	80	-	-	5	3	-	13	2	7	7	-	-	-	11	-	29	-	-	-	3	100.00	42.55	-	-	2.66	1.60	-	6.91	1.06	3.72	3.72	-	-	-	5.85	-	15.43	-	-	-	1.60
電機與電子群	199	41	2	-	2	3	-	1	1	1	4	1	-	-	2	1	18	-	-	1	4	100.00	20.60	1.01	-	1.01	1.51	-	0.50	0.50	0.50	2.01	0.50	-	-	1.01	0.50	9.05	-	-	0.50	2.01
化工群	18	2	-	-	-	-	-	-	1	-	-	-	-	-	-	-	-	-	1	-	-	100.00	11.11	-	-	-	-	-	-	5.56	-	-	-	-	-	-	-	-	-	5.56	-	-
土木與建築群	62	19	-	-	1	-	-	1	1	-	1	-	-	-	-	-	14	-	-	-	1	100.00	30.65	-	-	1.61	-	-	1.61	1.61	-	1.61	-	-	-	-	-	22.58	-	-	-	1.61
商業與管理群	373	40	-	-	1	-	-	1	4	-	8	-	-	-	1	4	19	-	-	1	1	100.00	10.72	-	-	0.27	-	-	0.27	1.07	-	2.14	-	-	-	0.27	1.07	5.09	-	-	0.27	0.27
外語群	105	5	-	-	-	-	-	-	-	-	2	-	-	-	-	1	1	-	-	1	-	100.00	4.76	-	-	-	-	-	-	-	-	1.90	-	-	-	-	0.95	0.95	-	-	0.95	-
設計群	163	11	-	-	-	-	-	-	1	-	3	-	-	-	-	1	2	-	-	1	3	100.00	6.75	-	-	-	-	-	-	0.61	-	1.84	-	-	-	-	0.61	1.23	-	-	0.61	1.84
農業群	104	29	4	-	2	1	-	-	3	1	7	-	-	-	-	1	7	-	-	-	3	100.00	27.88	3.85	-	1.92	0.96	-	-	2.88	0.96	6.73	-	-	-	-	0.96	6.73	-	-	-	2.88
食品群	36	12	-	-	-	-	-	1	-	-	3	-	-	-	-	2	5	-	-	1	-	100.00	33.33	-	-	-	-	-	2.78	-	-	8.33	-	-	-	-	5.56	13.89	-	-	2.78	-
家政群	223	63	-	-	-	1	-	1	7	-	20	-	1	-	11	1	2	1	2	12	4	100.00	28.25	-	-	-	0.45	-	0.45	3.14	-	8.97	-	0.45	-	4.93	0.45	0.90	0.45	0.90	5.38	1.79
餐旅群	357	111	-	-	2	-	-	2	4	-	67	-	-	-	-	2	23	-	-	8	3	100.00	31.09	-	-	0.56	-	-	0.56	1.12	-	18.77	-	-	-	-	0.56	6.44	-	-	2.24	0.84
水產群	-	-	-	-	-	-	-	-	-	-	-	-	-	-	-	-	-	-	-	-	-	-	-	-	-	-	-	-	-	-	-	-	-	-	-	-	-	-	-	-	-	-
海事群	10	2	-	-	-	-	-	-	-	-	1	-	-	-	-	-	-	-	-	-	1	100.00	20.00	-	-	-	-	-	-	-	-	10.00	-	-	-	-	-	-	-	-	-	10.00
藝術群	124	18	-	-	1	-	-	-	1	-	3	-	-	-	-	1	3	-	-	6	3	100.00	14.52	-	-	0.81	-	-	-	0.81	-	2.42	-	-	-	-	0.81	2.42	-	-	4.84	2.42
服務群	59	31	2	-	2	3	-	1	3	1	12	-	-	-	-	-	-	-	-	-	7	100.00	52.54	3.39	-	3.39	5.08	-	1.69	5.08	1.69	20.34	-	-	-	-	-	-	-	-	-	11.86
綜合	-	-	-	-	-	-	-	-	-	-	-	-	-	-	-	-	-	-	-	-	-	-	-	-	-	-	-	-	-	-	-	-	-	-	-	-	-	-	-	-	-	-
綜合高中	442	80	1	1	2	2	-	1	7	-	18	-	-	-	3	4	28	2	1	3	7	100.00	18.10	0.23	0.23	0.45	0.45	-	0.23	1.58	-	4.07	-	-	-	0.68	0.90	6.33	0.45	0.23	0.68	1.58
學術學程	197	5	-	-	-	-	-	-	-	-	-	-	-	-	-	-	4	-	-	1	-	100.00	2.54	-	-	-	-	-	-	-	-	-	-	-	-	-	-	2.03	-	-	0.51	-
專門學程	245	75	1	1	2	2	-	1	7	-	18	-	-	-	3	4	24	2	1	2	7	100.00	30.61	0.41	0.41	0.82	0.82	-	0.41	2.86	-	7.35	-	-	-	1.22	1.63	9.80	0.82	0.41	0.82	2.86
機械群	-	-	-	-	-	-	-	-	-	-	-	-	-	-	-	-	-	-	-	-	-	-	-	-	-	-	-	-	-	-	-	-	-	-	-	-	-	-	-	-	-	-
動力機械群	-	-	-	-	-	-	-	-	-	-	-	-	-	-	-	-	-	-	-	-	-	-	-	-	-	-	-	-	-	-	-	-	-	-	-	-	-	-	-	-	-	-
電機與電子群	46	11	-	1	1	1	-	-	-	-	2	-	-	-	-	1	3	-	-	2	-	100.00	23.91	-	2.17	2.17	2.17	-	-	-	-	4.35	-	-	-	-	2.17	6.52	-	-	4.35	-
化工群	-	-	-	-	-	-	-	-	-	-	-	-	-	-	-	-	-	-	-	-	-	-	-	-	-	-	-	-	-	-	-	-	-	-	-	-	-	-	-	-	-	-
土木與建築群	-	-	-	-	-	-	-	-	-	-	-	-	-	-	-	-	-	-	-	-	-	-	-	-	-	-	-	-	-	-	-	-	-	-	-	-	-	-	-	-	-	-
商業與管理群	30	8	-	-	-	1	-	-	1	-	2	-	-	-	2	-	2	-	-	-	-	100.00	26.67	-	-	-	3.33	-	-	3.33	-	6.67	-	-	-	6.67	-	6.67	-	-	-	-
外語群	7	1	-	-	-	-	-	-	-	-	-	-	-	-	-	-	1	-	-	-	-	100.00	14.29	-	-	-	-	-	-	-	-	-	-	-	-	-	-	14.29	-	-	-	-
設計群	14	1	-	-	-	-	-	-	-	-	-	-	-	-	-	1	-	-	-	-	-	100.00	7.14	-	-	-	-	-	-	-	-	-	-	-	-	-	7.14	-	-	-	-
農業群	4	1	-	-	-	-	-	-	-	-	-	-	-	-	-	-	-	-	-	-	1	100.00	25.00	-	-	-	-	-	-	-	-	-	-	-	-	-	-	-	-	-	-	25.00
食品群	-	-	-	-	-	-	-	-	-	-	-	-	-	-	-	-	-	-	-	-	-	-	-	-	-	-	-	-	-	-	-	-	-	-	-	-	-	-	-	-	-	-
家政群	24	8	-	-	1	-	-	-	1	-	2	-	-	-	-	-	2	2	-	-	-	100.00	33.33	-	-	4.17	-	-	-	4.17	-	8.33	-	-	-	-	-	8.33	8.33	-	-	-
餐旅群	106	37	1	-	-	-	-	1	5	-	11	-	-	-	1	2	12	-	1	-	3	100.00	34.91	0.94	-	-	-	-	0.94	4.72	-	10.38	-	-	-	0.94	1.89	11.32	-	0.94	-	2.83
水產群	6	1	-	-	-	-	-	-	-	-	-	-	-	-	-	-	-	-	-	-	1	100.00	16.67	-	-	-	-	-	-	-	-	-	-	-	-	-	-	-	-	-	-	16.67
海事群	-	-	-	-	-	-	-	-	-	-	-	-	-	-	-	-	-	-	-	-	-	-	-	-	-	-	-	-	-	-	-	-	-	-	-	-	-	-	-	-	-	-
藝術群	-	-	-	-	-	-	-	-	-	-	-	-	-	-	-	-	-	-	-	-	-	-	-	-	-	-	-	-	-	-	-	-	-	-	-	-	-	-	-	-	-	-
綜合	8	7	-	-	-	-	-	-	-	-	1	-	-	-	-	-	4	-	-	-	2	100.00	87.50	-	-	-	-	-	-	-	-	12.50	-	-	-	-	-	50.00	-	-	-	25.00
實用技能學程	277	100	3	-	2	-	-	8	7	3	43	1	-	-	3	2	16	-	-	5	7	100.00	36.10	1.08	-	0.72	-	-	2.89	2.53	1.08	15.52	0.36	-	-	1.08	0.72	5.78	-	-	1.81	2.53
機械群	3	-	-	-	-	-	-	-	-	-	-	-	-	-	-	-	-	-	-	-	-	100.00	-	-	-	-	-	-	-	-	-	-	-	-	-	-	-	-	-	-	-	-

表2-2-10 高級中等學校原住民畢業生就業情況－按群別分

111學年度 SY 2022-2023

單位：人；%

	人數																						比率																			
	畢業生總計	已就業計	農、林、漁、牧業	礦業及土石採取業	製造業	電力及燃氣供應業	用水供應及污染整治業	營建工程業	批發及零售業	運輸及倉儲業	住宿及餐飲業	出版影音及資通訊業	金融及保險業	不動產業	專業、科學及技術服務業	支援服務業	公共行政及國防；強制性社會安全	教育業	醫療保健及社會工作服務業	藝術、娛樂及休閒服務業	其他服務業	畢業生總計	已就業計	農、林、漁、牧業	礦業及土石採取業	製造業	電力及燃氣供應業	用水供應及污染整治業	營建工程業	批發及零售業	運輸及倉儲業	住宿及餐飲業	出版影音及資通訊業	金融及保險業	不動產業	專業、科學及技術服務業	支援服務業	公共行政及國防；強制性社會安全	教育業	醫療保健及社會工作服務業	藝術、娛樂及休閒服務業	其他服務業
動力機械群	24	11	2	-	-	-	-	2	-	1	3	-	-	-	-	-	3	-	-	-	-	100.00	45.83	8.33	-	-	-	-	8.33	-	4.17	12.50	-	-	-	-	-	12.50	-	-	-	-
電機與電子群	28	9	-	-	2	-	-	1	-	1	1	1	-	-	2	-	1	-	-	-	-	100.00	32.14	-	-	7.14	-	-	3.57	-	3.57	3.57	3.57	-	-	7.14	-	3.57	-	-	-	-
化工群	-	-	-	-	-	-	-	-	-	-	-	-	-	-	-	-	-	-	-	-	-	-	-	-	-	-	-	-	-	-	-	-	-	-	-	-	-	-	-	-	-	-
土木與建築群	1	1	-	-	-	-	-	1	-	-	-	-	-	-	-	-	-	-	-	-	-	100.00	100.00	-	-	-	-	-	100.00	-	-	-	-	-	-	-	-	-	-	-	-	-
商業與管理群	20	4	-	-	-	-	-	-	2	-	2	-	-	-	-	-	-	-	-	-	-	100.00	20.00	-	-	-	-	-	-	10.00	-	10.00	-	-	-	-	-	-	-	-	-	-
設計群	1	-	-	-	-	-	-	-	-	-	-	-	-	-	-	-	-	-	-	-	-	100.00	-	-	-	-	-	-	-	-	-	-	-	-	-	-	-	-	-	-	-	-
農業群	2	1	-	-	-	-	-	-	-	-	-	-	-	-	-	-	1	-	-	-	-	100.00	50.00	-	-	-	-	-	-	-	-	-	-	-	-	-	-	50.00	-	-	-	-
食品群	4	2	-	-	-	-	-	-	-	-	1	-	-	-	-	1	-	-	-	-	-	100.00	50.00	-	-	-	-	-	-	-	-	25.00	-	-	-	-	25.00	-	-	-	-	-
餐旅群	139	53	1	-	-	-	-	3	3	1	31	-	-	-	-	1	9	-	-	1	3	100.00	38.13	0.72	-	-	-	-	2.16	2.16	0.72	22.30	-	-	-	-	0.72	6.47	-	-	0.72	2.16
水產群	-	-	-	-	-	-	-	-	-	-	-	-	-	-	-	-	-	-	-	-	-	-	-	-	-	-	-	-	-	-	-	-	-	-	-	-	-	-	-	-	-	-
海事群	-	-	-	-	-	-	-	-	-	-	-	-	-	-	-	-	-	-	-	-	-	-	-	-	-	-	-	-	-	-	-	-	-	-	-	-	-	-	-	-	-	-
藝術群	17	2	-	-	-	-	-	-	-	-	1	-	-	-	-	-	-	-	-	-	1	100.00	11.76	-	-	-	-	-	-	-	-	5.88	-	-	-	-	-	-	-	-	-	5.88
美容造型群	38	17	-	-	-	-	-	1	2	-	4	-	-	-	1	-	2	-	-	4	3	100.00	44.74	-	-	-	-	-	2.63	5.26	-	10.53	-	-	-	2.63	-	5.26	-	-	10.53	7.89
進修部	410	285	11	-	17	4	-	19	36	15	75	1	1	1	14	8	19	1	11	25	27	100.00	69.51	2.68	-	4.15	0.98	-	4.63	8.78	3.66	18.29	0.24	0.24	0.24	3.41	1.95	4.63	0.24	2.68	6.10	6.59
普通科	25	7	-	-	-	-	-	2	1	-	3	-	-	-	-	-	-	-	1	-	-	100.00	28.00	-	-	-	-	-	8.00	4.00	-	12.00	-	-	-	-	-	-	-	4.00	-	-
專業群科	385	278	11	-	17	4	-	17	35	15	72	1	1	1	14	8	19	1	10	25	27	100.00	72.21	2.86	-	4.42	1.04	-	4.42	9.09	3.90	18.70	0.26	0.26	0.26	3.64	2.08	4.94	0.26	2.60	6.49	7.01
機械群	21	7	-	-	1	-	-	2	-	2	1	-	-	-	-	-	1	-	-	-	-	100.00	33.33	-	-	4.76	-	-	9.52	-	9.52	4.76	-	-	-	-	-	4.76	-	-	-	-
動力機械群	23	18	4	-	4	-	-	-	5	2	-	-	-	-	1	-	1	-	-	1	-	100.00	78.26	17.39	-	17.39	-	-	-	21.74	8.70	-	-	-	-	4.35	-	4.35	-	-	4.35	-
電機與電子群	23	10	-	-	-	-	-	4	-	-	2	-	-	-	-	-	-	-	-	-	4	100.00	43.48	-	-	-	-	-	17.39	-	-	8.70	-	-	-	-	-	-	-	-	-	17.39
化工群	-	-	-	-	-	-	-	-	-	-	-	-	-	-	-	-	-	-	-	-	-	-	-	-	-	-	-	-	-	-	-	-	-	-	-	-	-	-	-	-	-	-
土木與建築群	1	1	-	-	-	-	-	-	-	-	-	-	-	-	-	-	-	-	-	-	1	100.00	100.00	-	-	-	-	-	-	-	-	-	-	-	-	-	-	-	-	-	-	100.00
商業與管理群	108	83	1	-	6	3	-	1	15	5	18	1	-	-	-	2	11	1	7	3	9	100.00	76.85	0.93	-	5.56	2.78	-	0.93	13.89	4.63	16.67	0.93	-	-	-	1.85	10.19	0.93	6.48	2.78	8.33
外語群	4	2	-	-	-	-	-	1	-	-	1	-	-	-	-	-	-	-	-	-	-	100.00	50.00	-	-	-	-	-	25.00	-	-	25.00	-	-	-	-	-	-	-	-	-	-
設計群	11	5	-	-	-	-	-	-	-	1	3	-	-	-	1	-	-	-	-	-	-	100.00	45.45	-	-	-	-	-	-	-	9.09	27.27	-	-	-	9.09	-	-	-	-	-	-
農業群	-	-	-	-	-	-	-	-	-	-	-	-	-	-	-	-	-	-	-	-	-	-	-	-	-	-	-	-	-	-	-	-	-	-	-	-	-	-	-	-	-	-
食品群	7	4	-	-	-	-	-	-	1	-	1	-	-	-	1	-	1	-	-	-	-	100.00	57.14	-	-	-	-	-	-	14.29	-	14.29	-	-	-	14.29	-	14.29	-	-	-	-
家政群	48	41	-	-	1	1	-	-	5	-	7	-	-	1	10	1	-	-	-	5	10	100.00	85.42	-	-	2.08	2.08	-	-	10.42	-	14.58	-	-	2.08	20.83	2.08	-	-	-	10.42	20.83
餐旅群	132	104	6	-	5	-	-	9	8	5	39	-	1	-	1	4	5	-	3	15	3	100.00	78.79	4.55	-	3.79	-	-	6.82	6.06	3.79	29.55	-	0.76	-	0.76	3.03	3.79	-	2.27	11.36	2.27
水產群	-	-	-	-	-	-	-	-	-	-	-	-	-	-	-	-	-	-	-	-	-	-	-	-	-	-	-	-	-	-	-	-	-	-	-	-	-	-	-	-	-	-
海事群	-	-	-	-	-	-	-	-	-	-	-	-	-	-	-	-	-	-	-	-	-	-	-	-	-	-	-	-	-	-	-	-	-	-	-	-	-	-	-	-	-	-
藝術群	7	3	-	-	-	-	-	-	1	-	-	-	-	-	-	1	-	-	-	1	-	100.00	42.86	-	-	-	-	-	-	14.29	-	-	-	-	-	-	14.29	-	-	-	14.29	-
國立	**1,893**	**331**	**7**	**-**	**12**	**12**	**-**	**12**	**25**	**4**	**76**	**2**	**-**	**-**	**5**	**15**	**116**	**-**	**7**	**9**	**29**	**100.00**	**17.49**	**0.37**	**-**	**0.63**	**0.63**	**-**	**0.63**	**1.32**	**0.21**	**4.01**	**0.11**	**-**	**-**	**0.26**	**0.79**	**6.13**	**-**	**0.37**	**0.48**	**1.53**
普通科	717	36	-	-	-	-	-	4	1	-	3	-	-	-	-	-	23	-	1	1	3	100.00	5.02	-	-	-	-	-	0.56	0.14	-	0.42	-	-	-	-	-	3.21	-	0.14	0.14	0.42
專業群科	823	214	6	-	9	11	-	5	13	2	57	1	-	-	2	11	78	-	1	4	14	100.00	26.00	0.73	-	1.09	1.34	-	0.61	1.58	0.24	6.93	0.12	-	-	0.24	1.34	9.48	-	0.12	0.49	1.70
機械群	63	9	-	-	1	-	-	-	2	-	-	-	-	-	-	-	5	-	-	-	1	100.00	14.29	-	-	1.59	-	-	-	3.17	-	-	-	-	-	-	-	7.94	-	-	-	1.59
動力機械群	56	29	-	-	2	3	-	1	-	-	2	-	-	-	1	-	17	-	-	-	3	100.00	51.79	-	-	3.57	5.36	-	1.79	-	-	3.57	-	-	-	1.79	-	30.36	-	-	-	5.36
電機與電子群	94	19	-	-	1	3	-	-	-	-	1	1	-	-	1	-	11	-	-	-	1	100.00	20.21	-	-	1.06	3.19	-	-	-	-	1.06	1.06	-	-	1.06	-	11.70	-	-	-	1.06
化工群	12	1	-	-	-	-	-	-	-	-	-	-	-	-	-	-	-	-	1	-	-	100.00	8.33	-	-	-	-	-	-	-	-	-	-	-	-	-	-	-	-	8.33	-	-
土木與建築群	48	19	-	-	1	-	-	1	1	-	1	-	-	-	-	-	14	-	-	-	1	100.00	39.58	-	-	2.08	-	-	2.08	2.08	-	2.08	-	-	-	-	-	29.17	-	-	-	2.08
商業與管理群	181	21	-	-	-	-	-	-	2	-	6	-	-	-	-	4	8	-	-	1	-	100.00	11.60	-	-	-	-	-	-	1.10	-	3.31	-	-	-	-	2.21	4.42	-	-	0.55	-
外語群	42	1	-	-	-	-	-	-	-	-	-	-	-	-	-	1	-	-	-	-	-	100.00	2.38	-	-	-	-	-	-	-	-	-	-	-	-	-	2.38	-	-	-	-	-

表2-2-10 高級中等學校原住民畢業生就業情況－按群別分

111學年度 SY 2022-2023

單位：人；%

	人數																					比率																					
	畢業生總計	已就業計	農、林、漁、牧業	礦業及土石採取業	製造業	電力及燃氣供應業	用水供應及污染整治業	營建工程業	批發及零售業	運輸及倉儲業	住宿及餐飲業	出版影音及資通訊業	金融及保險業	不動產業	專業、科學及技術服務業	支援服務業	公共行政及國防；強制性社會安全	教育業	醫療保健及社會工作服務業	藝術、娛樂及休閒服務業	其他服務業	畢業生總計	已就業計	農、林、漁、牧業	礦業及土石採取業	製造業	電力及燃氣供應業	用水供應及污染整治業	營建工程業	批發及零售業	運輸及倉儲業	住宿及餐飲業	出版影音及資通訊業	金融及保險業	不動產業	專業、科學及技術服務業	支援服務業	公共行政及國防；強制性社會安全	教育業	醫療保健及社會工作服務業	藝術、娛樂及休閒服務業	其他服務業
設計群	39	4	-	-	-	-	-	-	-	-	3	-	-	-	-	-	1	-	-	-	-	100.00	10.26	-	-	-	-	-	-	-	-	7.69	-	-	-	-	-	2.56	-	-	-	-
農業群	82	29	4	-	2	1	-	-	3	1	7	-	-	-	-	1	7	-	-	-	3	100.00	35.37	4.88	-	2.44	1.22	-	-	3.66	1.22	8.54	-	-	-	-	1.22	8.54	-	-	-	3.66
食品群	34	12	-	-	-	-	-	1	-	-	3	-	-	-	-	2	5	-	-	1	-	100.00	35.29	-	-	-	-	-	2.94	-	-	8.82	-	-	-	-	5.88	14.71	-	-	2.94	-
家政群	38	14	-	-	-	1	-	1	1	-	9	-	-	-	-	1	1	-	-	-	-	100.00	36.84	-	-	-	2.63	-	2.63	2.63	-	23.68	-	-	-	-	2.63	2.63	-	-	-	-
餐旅群	74	27	-	-	1	-	-	-	-	-	17	-	-	-	-	2	7	-	-	-	-	100.00	36.49	-	-	1.35	-	-	-	-	-	22.97	-	-	-	-	2.70	9.46	-	-	-	-
水產群	-	-	-	-	-	-	-	-	-	-	-	-	-	-	-	-	-	-	-	-	-	-	-	-	-	-	-	-	-	-	-	-	-	-	-	-	-	-	-	-	-	-
海事群	7	2	-	-	-	-	-	-	-	-	1	-	-	-	-	-	-	-	-	-	1	100.00	28.57	-	-	-	-	-	-	-	-	14.29	-	-	-	-	-	-	-	-	-	14.29
藝術群	12	6	-	-	-	-	-	-	1	-	-	-	-	-	-	-	2	-	-	2	1	100.00	50.00	-	-	-	-	-	-	8.33	-	-	-	-	-	-	-	16.67	-	-	16.67	8.33
服務群	41	21	2	-	1	3	-	1	3	1	7	-	-	-	-	-	-	-	-	-	3	100.00	51.22	4.88	-	2.44	7.32	-	2.44	7.32	2.44	17.07	-	-	-	-	-	-	-	-	-	7.32
綜合	-	-	-	-	-	-	-	-	-	-	-	-	-	-	-	-	-	-	-	-	-	-	-	-	-	-	-	-	-	-	-	-	-	-	-	-	-	-	-	-	-	-
綜合高中	214	14	-	-	-	-	-	-	2	-	1	-	-	-	-	2	5	-	1	1	2	100.00	6.54	-	-	-	-	-	-	0.93	-	0.47	-	-	-	-	0.93	2.34	-	0.47	0.47	0.93
學術學程	170	4	-	-	-	-	-	-	-	-	-	-	-	-	-	-	3	-	-	1	-	100.00	2.35	-	-	-	-	-	-	-	-	-	-	-	-	-	-	1.76	-	-	0.59	-
專門學程	44	10	-	-	-	-	-	-	2	-	1	-	-	-	-	2	2	-	1	-	2	100.00	22.73	-	-	-	-	-	-	4.55	-	2.27	-	-	-	-	4.55	4.55	-	2.27	-	4.55
機械群	-	-	-	-	-	-	-	-	-	-	-	-	-	-	-	-	-	-	-	-	-	-	-	-	-	-	-	-	-	-	-	-	-	-	-	-	-	-	-	-	-	-
動力機械群	-	-	-	-	-	-	-	-	-	-	-	-	-	-	-	-	-	-	-	-	-	-	-	-	-	-	-	-	-	-	-	-	-	-	-	-	-	-	-	-	-	-
電機與電子群	1	-	-	-	-	-	-	-	-	-	-	-	-	-	-	-	-	-	-	-	-	100.00	-	-	-	-	-	-	-	-	-	-	-	-	-	-	-	-	-	-	-	-
化工群	-	-	-	-	-	-	-	-	-	-	-	-	-	-	-	-	-	-	-	-	-	-	-	-	-	-	-	-	-	-	-	-	-	-	-	-	-	-	-	-	-	-
土木與建築群	-	-	-	-	-	-	-	-	-	-	-	-	-	-	-	-	-	-	-	-	-	-	-	-	-	-	-	-	-	-	-	-	-	-	-	-	-	-	-	-	-	-
商業與管理群	9	2	-	-	-	-	-	-	1	-	-	-	-	-	-	-	1	-	-	-	-	100.00	22.22	-	-	-	-	-	-	11.11	-	-	-	-	-	-	-	11.11	-	-	-	-
外語群	1	-	-	-	-	-	-	-	-	-	-	-	-	-	-	-	-	-	-	-	-	100.00	-	-	-	-	-	-	-	-	-	-	-	-	-	-	-	-	-	-	-	-
設計群	-	-	-	-	-	-	-	-	-	-	-	-	-	-	-	-	-	-	-	-	-	-	-	-	-	-	-	-	-	-	-	-	-	-	-	-	-	-	-	-	-	-
農業群	3	1	-	-	-	-	-	-	-	-	-	-	-	-	-	-	-	-	-	-	1	100.00	33.33	-	-	-	-	-	-	-	-	-	-	-	-	-	-	-	-	-	-	33.33
食品群	-	-	-	-	-	-	-	-	-	-	-	-	-	-	-	-	-	-	-	-	-	-	-	-	-	-	-	-	-	-	-	-	-	-	-	-	-	-	-	-	-	-
家政群	-	-	-	-	-	-	-	-	-	-	-	-	-	-	-	-	-	-	-	-	-	-	-	-	-	-	-	-	-	-	-	-	-	-	-	-	-	-	-	-	-	-
餐旅群	23	5	-	-	-	-	-	-	1	-	-	-	-	-	-	2	1	-	1	-	-	100.00	21.74	-	-	-	-	-	-	4.35	-	-	-	-	-	-	8.70	4.35	-	4.35	-	-
水產群	6	1	-	-	-	-	-	-	-	-	-	-	-	-	-	-	-	-	-	-	1	100.00	16.67	-	-	-	-	-	-	-	-	-	-	-	-	-	-	-	-	-	-	16.67
海事群	-	-	-	-	-	-	-	-	-	-	-	-	-	-	-	-	-	-	-	-	-	-	-	-	-	-	-	-	-	-	-	-	-	-	-	-	-	-	-	-	-	-
藝術群	-	-	-	-	-	-	-	-	-	-	-	-	-	-	-	-	-	-	-	-	-	-	-	-	-	-	-	-	-	-	-	-	-	-	-	-	-	-	-	-	-	-
綜合	1	1	-	-	-	-	-	-	-	-	1	-	-	-	-	-	-	-	-	-	-	100.00	100.00	-	-	-	-	-	-	-	-	100.00	-	-	-	-	-	-	-	-	-	-
實用技能學程	34	11	-	-	-	-	-	1	-	-	4	1	-	-	-	2	2	-	-	-	1	100.00	32.35	-	-	-	-	-	2.94	-	-	11.76	2.94	-	-	-	5.88	5.88	-	-	-	2.94
機械群	1	-	-	-	-	-	-	-	-	-	-	-	-	-	-	-	-	-	-	-	-	100.00	-	-	-	-	-	-	-	-	-	-	-	-	-	-	-	-	-	-	-	-
動力機械群	2	-	-	-	-	-	-	-	-	-	-	-	-	-	-	-	-	-	-	-	-	100.00	-	-	-	-	-	-	-	-	-	-	-	-	-	-	-	-	-	-	-	-
電機與電子群	4	1	-	-	-	-	-	-	-	-	-	1	-	-	-	-	-	-	-	-	-	100.00	25.00	-	-	-	-	-	-	-	-	-	25.00	-	-	-	-	-	-	-	-	-
化工群	-	-	-	-	-	-	-	-	-	-	-	-	-	-	-	-	-	-	-	-	-	-	-	-	-	-	-	-	-	-	-	-	-	-	-	-	-	-	-	-	-	-
土木與建築群	1	1	-	-	-	-	-	1	-	-	-	-	-	-	-	-	-	-	-	-	-	100.00	100.00	-	-	-	-	-	100.00	-	-	-	-	-	-	-	-	-	-	-	-	-
商業與管理群	4	-	-	-	-	-	-	-	-	-	-	-	-	-	-	-	-	-	-	-	-	100.00	-	-	-	-	-	-	-	-	-	-	-	-	-	-	-	-	-	-	-	-
設計群	1	-	-	-	-	-	-	-	-	-	-	-	-	-	-	-	-	-	-	-	-	100.00	-	-	-	-	-	-	-	-	-	-	-	-	-	-	-	-	-	-	-	-
農業群	1	1	-	-	-	-	-	-	-	-	-	-	-	-	-	-	1	-	-	-	-	100.00	100.00	-	-	-	-	-	-	-	-	-	-	-	-	-	-	100.00	-	-	-	-
食品群	3	2	-	-	-	-	-	-	-	-	1	-	-	-	-	1	-	-	-	-	-	100.00	66.67	-	-	-	-	-	-	-	-	33.33	-	-	-	-	33.33	-	-	-	-	-
餐旅群	16	5	-	-	-	-	-	-	-	-	3	-	-	-	-	1	1	-	-	-	-	100.00	31.25	-	-	-	-	-	-	-	-	18.75	-	-	-	-	6.25	6.25	-	-	-	-
水產群	-	-	-	-	-	-	-	-	-	-	-	-	-	-	-	-	-	-	-	-	-	-	-	-	-	-	-	-	-	-	-	-	-	-	-	-	-	-	-	-	-	-

表2-2-10 高級中等學校原住民畢業生就業情況－按群別分

111學年度 SY 2022-2023

單位：人；%

	人數																					比率																						
	畢業生總計	已就業計	農、林、漁、牧業	礦業及土石採取業	製造業	電力及燃氣供應業	用水供應及污染整治業	營建工程業	批發及零售業	運輸及倉儲業	住宿及餐飲業	出版影音及資通訊業	金融及保險業	不動產業	專業、科學及技術服務業	支援服務業	公共行政及國防；強制性社會安全	教育業	醫療保健及社會工作服務業	藝術、娛樂及休閒服務業	其他服務業	畢業生總計	已就業計	農、林、漁、牧業	礦業及土石採取業	製造業	電力及燃氣供應業	用水供應及污染整治業	營建工程業	批發及零售業	運輸及倉儲業	住宿及餐飲業	出版影音及資通訊業	金融及保險業	不動產業	專業、科學及技術服務業	支援服務業	公共行政及國防；強制性社會安全	教育業	醫療保健及社會工作服務業	藝術、娛樂及休閒服務業	其他服務業
海事群	-	-	-	-	-	-	-	-	-	-	-	-	-	-	-	-	-	-	-	-	-	-	-	-	-	-	-	-	-	-	-	-	-	-	-	-	-	-	-	-	-	-	-	-
藝術群	-	-	-	-	-	-	-	-	-	-	-	-	-	-	-	-	-	-	-	-	-	-	-	-	-	-	-	-	-	-	-	-	-	-	-	-	-	-	-	-	-	-	-	-
美容造型群	1	1	-	-	-	-	-	-	-	-	-	-	-	-	-	-	-	-	-	-	1	100.00	100.00	-	-	-	-	-	-	-	-	-	-	-	-	-	-	-	-	-	-	-	-	100.00
進修部	105	56	1	-	3	1	-	2	9	2	11	-	-	-	3	-	8	-	4	3	9	100.00	53.33	0.95	-	2.86	0.95	-	1.90	8.57	1.90	10.48	-	-	-	2.86	-	7.62	-	3.81	2.86	8.57
普通科	9	1	-	-	-	-	-	-	1	-	-	-	-	-	-	-	-	-	-	-	-	100.00	11.11	-	-	-	-	-	-	11.11	-	-	-	-	-	-	-	-	-	-	-	-	-
專業群科	96	55	1	-	3	1	-	2	8	2	11	-	-	-	3	-	8	-	4	3	9	100.00	57.29	1.04	-	3.13	1.04	-	2.08	8.33	2.08	11.46	-	-	-	3.13	-	8.33	-	4.17	3.13	9.38
機械群	14	2	-	-	-	-	-	1	-	1	-	-	-	-	-	-	-	-	-	-	-	100.00	14.29	-	-	-	-	-	7.14	-	7.14	-	-	-	-	-	-	-	-	-	-	-
動力機械群	3	3	-	-	-	-	-	-	-	1	-	-	-	-	1	-	-	-	-	1	-	100.00	100.00	-	-	-	-	-	-	-	33.33	-	-	-	33.33	-	-	-	-	33.33	-
電機與電子群	11	5	-	-	-	-	-	1	-	-	-	-	-	-	-	-	-	-	-	-	4	100.00	45.45	-	-	-	-	-	9.09	-	-	-	-	-	-	-	-	-	-	-	-	36.36
化工群	-	-	-	-	-	-	-	-	-	-	-	-	-	-	-	-	-	-	-	-	-	-	-	-	-	-	-	-	-	-	-	-	-	-	-	-	-	-	-	-	-	-	-
土木與建築群	-	-	-	-	-	-	-	-	-	-	-	-	-	-	-	-	-	-	-	-	-	-	-	-	-	-	-	-	-	-	-	-	-	-	-	-	-	-	-	-	-	-	-
商業與管理群	46	31	1	-	2	-	-	-	6	-	7	-	-	-	-	-	8	-	4	2	1	100.00	67.39	2.17	-	4.35	-	-	-	13.04	-	15.22	-	-	-	-	-	17.39	-	8.70	4.35	2.17
外語群	-	-	-	-	-	-	-	-	-	-	-	-	-	-	-	-	-	-	-	-	-	-	-	-	-	-	-	-	-	-	-	-	-	-	-	-	-	-	-	-	-	-	-
設計群	4	1	-	-	-	-	-	-	-	-	-	-	-	-	1	-	-	-	-	-	-	100.00	25.00	-	-	-	-	-	-	-	-	-	-	-	-	25.00	-	-	-	-	-	-
農業群	-	-	-	-	-	-	-	-	-	-	-	-	-	-	-	-	-	-	-	-	-	-	-	-	-	-	-	-	-	-	-	-	-	-	-	-	-	-	-	-	-	-	-
食品群	3	2	-	-	-	-	-	-	1	-	-	-	-	-	1	-	-	-	-	-	-	100.00	66.67	-	-	-	-	-	-	33.33	-	-	-	-	-	33.33	-	-	-	-	-	-
家政群	9	8	-	-	1	1	-	-	1	-	1	-	-	-	-	-	-	-	-	-	4	100.00	88.89	-	-	11.11	11.11	-	-	11.11	-	11.11	-	-	-	-	-	-	-	-	-	44.44
餐旅群	6	3	-	-	-	-	-	-	-	-	3	-	-	-	-	-	-	-	-	-	-	100.00	50.00	-	-	-	-	-	-	-	-	50.00	-	-	-	-	-	-	-	-	-	-
水產群	-	-	-	-	-	-	-	-	-	-	-	-	-	-	-	-	-	-	-	-	-	-	-	-	-	-	-	-	-	-	-	-	-	-	-	-	-	-	-	-	-	-	-
海事群	-	-	-	-	-	-	-	-	-	-	-	-	-	-	-	-	-	-	-	-	-	-	-	-	-	-	-	-	-	-	-	-	-	-	-	-	-	-	-	-	-	-	-
藝術群	-	-	-	-	-	-	-	-	-	-	-	-	-	-	-	-	-	-	-	-	-	-	-	-	-	-	-	-	-	-	-	-	-	-	-	-	-	-	-	-	-	-	-
縣市立	**1,308**	**102**	**2**	**-**	**5**	**-**	**-**	**3**	**2**	**2**	**29**	**-**	**-**	**-**	**1**	**3**	**30**	**-**	**2**	**2**	**21**	**100.00**	**7.80**	**0.15**	**-**	**0.38**	**-**	**-**	**0.23**	**0.15**	**0.15**	**2.22**	**-**	**-**	**-**	**0.08**	**0.23**	**2.29**	**-**	**0.15**	**0.15**	**1.61**
普通科	953	47	-	-	1	-	-	-	1	-	8	-	-	-	-	1	20	-	1	2	13	100.00	4.93	-	-	0.10	-	-	-	0.10	-	0.84	-	-	-	-	0.10	2.10	-	0.10	0.21	1.36
專業群科	273	21	2	-	3	-	-	-	1	2	7	-	-	-	1	1	-	-	-	-	4	100.00	7.69	0.73	-	1.10	-	-	-	0.37	0.73	2.56	-	-	-	0.37	0.37	-	-	-	-	1.47
機械群	26	2	1	-	-	-	-	-	-	-	-	-	-	-	-	-	-	-	-	-	1	100.00	7.69	3.85	-	-	-	-	-	-	-	-	-	-	-	-	-	-	-	-	-	3.85
動力機械群	18	3	-	-	-	-	-	-	-	2	-	-	-	-	1	-	-	-	-	-	-	100.00	16.67	-	-	-	-	-	-	-	11.11	-	-	-	-	5.56	-	-	-	-	-	-
電機與電子群	41	4	1	-	1	-	-	-	-	-	-	-	-	-	-	1	-	-	-	-	1	100.00	9.76	2.44	-	2.44	-	-	-	-	-	-	-	-	-	-	2.44	-	-	-	-	2.44
化工群	6	1	-	-	-	-	-	-	1	-	-	-	-	-	-	-	-	-	-	-	-	100.00	16.67	-	-	-	-	-	-	16.67	-	-	-	-	-	-	-	-	-	-	-	-
土木與建築群	10	-	-	-	-	-	-	-	-	-	-	-	-	-	-	-	-	-	-	-	-	100.00	-	-	-	-	-	-	-	-	-	-	-	-	-	-	-	-	-	-	-	-
商業與管理群	71	2	-	-	1	-	-	-	-	-	1	-	-	-	-	-	-	-	-	-	-	100.00	2.82	-	-	1.41	-	-	-	-	-	1.41	-	-	-	-	-	-	-	-	-	-
外語群	10	-	-	-	-	-	-	-	-	-	-	-	-	-	-	-	-	-	-	-	-	100.00	-	-	-	-	-	-	-	-	-	-	-	-	-	-	-	-	-	-	-	-
設計群	29	-	-	-	-	-	-	-	-	-	-	-	-	-	-	-	-	-	-	-	-	100.00	-	-	-	-	-	-	-	-	-	-	-	-	-	-	-	-	-	-	-	-
農業群	10	-	-	-	-	-	-	-	-	-	-	-	-	-	-	-	-	-	-	-	-	100.00	-	-	-	-	-	-	-	-	-	-	-	-	-	-	-	-	-	-	-	-
食品群	2	-	-	-	-	-	-	-	-	-	-	-	-	-	-	-	-	-	-	-	-	100.00	-	-	-	-	-	-	-	-	-	-	-	-	-	-	-	-	-	-	-	-
家政群	18	1	-	-	-	-	-	-	-	-	1	-	-	-	-	-	-	-	-	-	-	100.00	5.56	-	-	-	-	-	-	-	-	5.56	-	-	-	-	-	-	-	-	-	-
餐旅群	10	1	-	-	-	-	-	-	-	-	1	-	-	-	-	-	-	-	-	-	-	100.00	10.00	-	-	-	-	-	-	-	-	10.00	-	-	-	-	-	-	-	-	-	-
水產群	-	-	-	-	-	-	-	-	-	-	-	-	-	-	-	-	-	-	-	-	-	-	-	-	-	-	-	-	-	-	-	-	-	-	-	-	-	-	-	-	-	-	-
海事群	-	-	-	-	-	-	-	-	-	-	-	-	-	-	-	-	-	-	-	-	-	-	-	-	-	-	-	-	-	-	-	-	-	-	-	-	-	-	-	-	-	-	-
藝術群	8	-	-	-	-	-	-	-	-	-	-	-	-	-	-	-	-	-	-	-	-	100.00	-	-	-	-	-	-	-	-	-	-	-	-	-	-	-	-	-	-	-	-
服務群	14	7	-	-	1	-	-	-	-	-	4	-	-	-	-	-	-	-	-	-	2	100.00	50.00	-	-	7.14	-	-	-	-	-	28.57	-	-	-	-	-	-	-	-	-	14.29
綜合	-	-	-	-	-	-	-	-	-	-	-	-	-	-	-	-	-	-	-	-	-	-	-	-	-	-	-	-	-	-	-	-	-	-	-	-	-	-	-	-	-	-	-

表2-2-10 高級中等學校原住民畢業生就業情況－按群別分

111學年度 SY 2022-2023

單位：人；%

	人數																					比率																					
	畢業生總計	已就業計	農、林、漁、牧業	礦業及土石採取業	製造業	電力及燃氣供應業	用水供應及污染整治業	營建工程業	批發及零售業	運輸及倉儲業	住宿及餐飲業	出版影音及資通訊業	金融及保險業	不動產業	專業、科學及技術服務業	支援服務業	公共行政及國防；強制性社會安全	教育業	醫療保健及社會工作服務業	藝術、娛樂及休閒服務業	其他服務業	畢業生總計	已就業計	農、林、漁、牧業	礦業及土石採取業	製造業	電力及燃氣供應業	用水供應及污染整治業	營建工程業	批發及零售業	運輸及倉儲業	住宿及餐飲業	出版影音及資通訊業	金融及保險業	不動產業	專業、科學及技術服務業	支援服務業	公共行政及國防；強制性社會安全	教育業	醫療保健及社會工作服務業	藝術、娛樂及休閒服務業	其他服務業
綜合高中	50	19	-	-	-	-	-	1	-	-	8	-	-	-	-	1	7	-	-	-	2	100.00	38.00	-	-	-	-	-	2.00	-	-	16.00	-	-	-	-	2.00	14.00	-	-	-	4.00
學術學程	14	-	-	-	-	-	-	-	-	-	-	-	-	-	-	-	-	-	-	-	-	100.00	-	-	-	-	-	-	-	-	-	-	-	-	-	-	-	-	-	-	-	-
專門學程	36	19	-	-	-	-	-	1	-	-	8	-	-	-	-	1	7	-	-	-	2	100.00	52.78	-	-	-	-	-	2.78	-	-	22.22	-	-	-	-	2.78	19.44	-	-	-	5.56
機械群	-	-	-	-	-	-	-	-	-	-	-	-	-	-	-	-	-	-	-	-	-	-	-	-	-	-	-	-	-	-	-	-	-	-	-	-	-	-	-	-	-	-
動力機械群	-	-	-	-	-	-	-	-	-	-	-	-	-	-	-	-	-	-	-	-	-	-	-	-	-	-	-	-	-	-	-	-	-	-	-	-	-	-	-	-	-	-
電機與電子群	2	-	-	-	-	-	-	-	-	-	-	-	-	-	-	-	-	-	-	-	-	100.00	-	-	-	-	-	-	-	-	-	-	-	-	-	-	-	-	-	-	-	-
化工群	-	-	-	-	-	-	-	-	-	-	-	-	-	-	-	-	-	-	-	-	-	-	-	-	-	-	-	-	-	-	-	-	-	-	-	-	-	-	-	-	-	-
土木與建築群	-	-	-	-	-	-	-	-	-	-	-	-	-	-	-	-	-	-	-	-	-	-	-	-	-	-	-	-	-	-	-	-	-	-	-	-	-	-	-	-	-	-
商業與管理群	5	2	-	-	-	-	-	-	-	-	1	-	-	-	-	-	1	-	-	-	-	100.00	40.00	-	-	-	-	-	-	-	-	20.00	-	-	-	-	-	20.00	-	-	-	-
外語群	-	-	-	-	-	-	-	-	-	-	-	-	-	-	-	-	-	-	-	-	-	-	-	-	-	-	-	-	-	-	-	-	-	-	-	-	-	-	-	-	-	-
設計群	3	1	-	-	-	-	-	-	-	-	-	-	-	-	-	1	-	-	-	-	-	100.00	33.33	-	-	-	-	-	-	-	-	-	-	-	-	-	33.33	-	-	-	-	-
農業群	1	-	-	-	-	-	-	-	-	-	-	-	-	-	-	-	-	-	-	-	-	100.00	-	-	-	-	-	-	-	-	-	-	-	-	-	-	-	-	-	-	-	-
食品群	-	-	-	-	-	-	-	-	-	-	-	-	-	-	-	-	-	-	-	-	-	-	-	-	-	-	-	-	-	-	-	-	-	-	-	-	-	-	-	-	-	-
家政群	-	-	-	-	-	-	-	-	-	-	-	-	-	-	-	-	-	-	-	-	-	-	-	-	-	-	-	-	-	-	-	-	-	-	-	-	-	-	-	-	-	-
餐旅群	18	10	-	-	-	-	-	1	-	-	7	-	-	-	-	-	2	-	-	-	-	100.00	55.56	-	-	-	-	-	5.56	-	-	38.89	-	-	-	-	-	11.11	-	-	-	-
水產群	-	-	-	-	-	-	-	-	-	-	-	-	-	-	-	-	-	-	-	-	-	-	-	-	-	-	-	-	-	-	-	-	-	-	-	-	-	-	-	-	-	-
海事群	-	-	-	-	-	-	-	-	-	-	-	-	-	-	-	-	-	-	-	-	-	-	-	-	-	-	-	-	-	-	-	-	-	-	-	-	-	-	-	-	-	-
藝術群	-	-	-	-	-	-	-	-	-	-	-	-	-	-	-	-	-	-	-	-	-	-	-	-	-	-	-	-	-	-	-	-	-	-	-	-	-	-	-	-	-	-
綜合	7	6	-	-	-	-	-	-	-	-	-	-	-	-	-	-	4	-	-	-	2	100.00	85.71	-	-	-	-	-	-	-	-	-	-	-	-	-	-	57.14	-	-	-	28.57
實用技能學程	2	-	-	-	-	-	-	-	-	-	-	-	-	-	-	-	-	-	-	-	-	100.00	-	-	-	-	-	-	-	-	-	-	-	-	-	-	-	-	-	-	-	-
機械群	1	-	-	-	-	-	-	-	-	-	-	-	-	-	-	-	-	-	-	-	-	100.00	-	-	-	-	-	-	-	-	-	-	-	-	-	-	-	-	-	-	-	-
動力機械群	-	-	-	-	-	-	-	-	-	-	-	-	-	-	-	-	-	-	-	-	-	-	-	-	-	-	-	-	-	-	-	-	-	-	-	-	-	-	-	-	-	-
電機與電子群	-	-	-	-	-	-	-	-	-	-	-	-	-	-	-	-	-	-	-	-	-	-	-	-	-	-	-	-	-	-	-	-	-	-	-	-	-	-	-	-	-	-
化工群	-	-	-	-	-	-	-	-	-	-	-	-	-	-	-	-	-	-	-	-	-	-	-	-	-	-	-	-	-	-	-	-	-	-	-	-	-	-	-	-	-	-
土木與建築群	-	-	-	-	-	-	-	-	-	-	-	-	-	-	-	-	-	-	-	-	-	-	-	-	-	-	-	-	-	-	-	-	-	-	-	-	-	-	-	-	-	-
商業與管理群	-	-	-	-	-	-	-	-	-	-	-	-	-	-	-	-	-	-	-	-	-	-	-	-	-	-	-	-	-	-	-	-	-	-	-	-	-	-	-	-	-	-
設計群	-	-	-	-	-	-	-	-	-	-	-	-	-	-	-	-	-	-	-	-	-	-	-	-	-	-	-	-	-	-	-	-	-	-	-	-	-	-	-	-	-	-
農業群	-	-	-	-	-	-	-	-	-	-	-	-	-	-	-	-	-	-	-	-	-	-	-	-	-	-	-	-	-	-	-	-	-	-	-	-	-	-	-	-	-	-
食品群	-	-	-	-	-	-	-	-	-	-	-	-	-	-	-	-	-	-	-	-	-	-	-	-	-	-	-	-	-	-	-	-	-	-	-	-	-	-	-	-	-	-
餐旅群	1	-	-	-	-	-	-	-	-	-	-	-	-	-	-	-	-	-	-	-	-	100.00	-	-	-	-	-	-	-	-	-	-	-	-	-	-	-	-	-	-	-	-
水產群	-	-	-	-	-	-	-	-	-	-	-	-	-	-	-	-	-	-	-	-	-	-	-	-	-	-	-	-	-	-	-	-	-	-	-	-	-	-	-	-	-	-
海事群	-	-	-	-	-	-	-	-	-	-	-	-	-	-	-	-	-	-	-	-	-	-	-	-	-	-	-	-	-	-	-	-	-	-	-	-	-	-	-	-	-	-
藝術群	-	-	-	-	-	-	-	-	-	-	-	-	-	-	-	-	-	-	-	-	-	-	-	-	-	-	-	-	-	-	-	-	-	-	-	-	-	-	-	-	-	-
美容造型群	-	-	-	-	-	-	-	-	-	-	-	-	-	-	-	-	-	-	-	-	-	-	-	-	-	-	-	-	-	-	-	-	-	-	-	-	-	-	-	-	-	-
進修部	30	15	-	-	1	-	-	2	-	-	6	-	-	-	-	-	3	-	1	-	2	100.00	50.00	-	-	3.33	-	-	6.67	-	-	20.00	-	-	-	-	-	10.00	-	3.33	-	6.67
普通科	5	4	-	-	-	-	-	1	-	-	2	-	-	-	-	-	-	-	1	-	-	100.00	80.00	-	-	-	-	-	20.00	-	-	40.00	-	-	-	-	-	-	-	20.00	-	-
專業群科	25	11	-	-	1	-	-	1	-	-	4	-	-	-	-	-	3	-	-	-	2	100.00	44.00	-	-	4.00	-	-	4.00	-	-	16.00	-	-	-	-	-	12.00	-	-	-	8.00
機械群	6	4	-	-	1	-	-	1	-	-	1	-	-	-	-	-	1	-	-	-	-	100.00	66.67	-	-	16.67	-	-	16.67	-	-	16.67	-	-	-	-	-	16.67	-	-	-	-
動力機械群	3	1	-	-	-	-	-	-	-	-	-	-	-	-	-	-	1	-	-	-	-	100.00	33.33	-	-	-	-	-	-	-	-	-	-	-	-	-	-	33.33	-	-	-	-
電機與電子群	6	-	-	-	-	-	-	-	-	-	-	-	-	-	-	-	-	-	-	-	-	100.00	-	-	-	-	-	-	-	-	-	-	-	-	-	-	-	-	-	-	-	-
化工群	-	-	-	-	-	-	-	-	-	-	-	-	-	-	-	-	-	-	-	-	-	-	-	-	-	-	-	-	-	-	-	-	-	-	-	-	-	-	-	-	-	-

表2-2-10 高級中等學校原住民畢業生就業情況－按群別分

111學年度 SY 2022-2023

單位：人；%

	人數																						比率																					
	畢業生總計	已就業計	農、林、漁、牧業	礦業及土石採取業	製造業	電力及燃氣供應業	用水供應及污染整治業	營建工程業	批發及零售業	運輸及倉儲業	住宿及餐飲業	出版影音及資通訊業	金融及保險業	不動產業	專業、科學及技術服務業	支援服務業	公共行政及國防；強制性社會安全	教育業	醫療保健及社會工作服務業	藝術、娛樂及休閒服務業	其他服務業	畢業生總計	已就業計	農、林、漁、牧業	礦業及土石採取業	製造業	電力及燃氣供應業	用水供應及污染整治業	營建工程業	批發及零售業	運輸及倉儲業	住宿及餐飲業	出版影音及資通訊業	金融及保險業	不動產業	專業、科學及技術服務業	支援服務業	公共行政及國防；強制性社會安全	教育業	醫療保健及社會工作服務業	藝術、娛樂及休閒服務業	其他服務業
土木與建築群	1	1	-	-	-	-	-	-	-	-	-	-	-	-	-	-	-	-	-	1	100.00	100.00	-	-	-	-	-	-	-	-	-	-	-	-	-	-	-	-	-	-	-	100.00
商業與管理群	5	3	-	-	-	-	-	-	-	-	2	-	-	-	-	-	-	-	-	1	100.00	60.00	-	-	-	-	-	-	-	-	40.00	-	-	-	-	-	-	-	-	-	-	20.00
外語群	-	-	-	-	-	-	-	-	-	-	-	-	-	-	-	-	-	-	-	-	-	-	-	-	-	-	-	-	-	-	-	-	-	-	-	-	-	-	-	-	-	-
設計群	-	-	-	-	-	-	-	-	-	-	-	-	-	-	-	-	-	-	-	-	-	-	-	-	-	-	-	-	-	-	-	-	-	-	-	-	-	-	-	-	-	-
農業群	-	-	-	-	-	-	-	-	-	-	-	-	-	-	-	-	-	-	-	-	-	-	-	-	-	-	-	-	-	-	-	-	-	-	-	-	-	-	-	-	-	-
食品群	4	2	-	-	-	-	-	-	-	-	1	-	-	-	-	-	1	-	-	-	100.00	50.00	-	-	-	-	-	-	-	-	25.00	-	-	-	-	-	25.00	-	-	-	-
家政群	-	-	-	-	-	-	-	-	-	-	-	-	-	-	-	-	-	-	-	-	-	-	-	-	-	-	-	-	-	-	-	-	-	-	-	-	-	-	-	-	-	-
餐旅群	-	-	-	-	-	-	-	-	-	-	-	-	-	-	-	-	-	-	-	-	-	-	-	-	-	-	-	-	-	-	-	-	-	-	-	-	-	-	-	-	-	-
水產群	-	-	-	-	-	-	-	-	-	-	-	-	-	-	-	-	-	-	-	-	-	-	-	-	-	-	-	-	-	-	-	-	-	-	-	-	-	-	-	-	-	-
海事群	-	-	-	-	-	-	-	-	-	-	-	-	-	-	-	-	-	-	-	-	-	-	-	-	-	-	-	-	-	-	-	-	-	-	-	-	-	-	-	-	-	-
藝術群	-	-	-	-	-	-	-	-	-	-	-	-	-	-	-	-	-	-	-	-	-	-	-	-	-	-	-	-	-	-	-	-	-	-	-	-	-	-	-	-	-	-
私立	**2,031**	**631**	**15**	**1**	**23**	**5**	**-**	**40**	**56**	**24**	**183**	**1**	**2**	**1**	**43**	**12**	**113**	**4**	**8**	**57**	**43**	**100.00**	**31.07**	**0.74**	**0.05**	**1.13**	**0.25**	**-**	**1.97**	**2.76**	**1.18**	**9.01**	**0.05**	**0.10**	**0.05**	**2.12**	**0.59**	**5.56**	**0.20**	**0.39**	**2.81**	**2.12**
普通科	302	36	-	-	-	-	-	1	-	2	3	-	-	-	4	1	24	-	-	1	-	100.00	11.92	-	-	-	-	-	0.33	-	0.66	0.99	-	-	-	1.32	0.33	7.95	-	-	0.33	-
專業群科	1,035	245	1	-	6	-	-	17	17	6	74	-	1	-	22	2	51	1	2	27	18	100.00	23.67	0.10	-	0.58	-	-	1.64	1.64	0.58	7.15	-	0.10	-	2.13	0.19	4.93	0.10	0.19	2.61	1.74
機械群	21	5	-	-	1	-	-	1	1	-	-	-	-	-	-	-	1	-	-	-	1	100.00	23.81	-	-	4.76	-	-	4.76	4.76	-	-	-	-	-	-	-	4.76	-	-	-	4.76
動力機械群	114	48	-	-	3	-	-	12	2	5	5	-	-	-	9	-	12	-	-	-	-	100.00	42.11	-	-	2.63	-	-	10.53	1.75	4.39	4.39	-	-	-	7.89	-	10.53	-	-	-	-
電機與電子群	64	18	1	-	-	-	-	1	1	1	3	-	-	-	1	-	7	-	-	1	2	100.00	28.13	1.56	-	-	-	-	1.56	1.56	1.56	4.69	-	-	-	1.56	-	10.94	-	-	1.56	3.13
化工群	-	-	-	-	-	-	-	-	-	-	-	-	-	-	-	-	-	-	-	-	-	-	-	-	-	-	-	-	-	-	-	-	-	-	-	-	-	-	-	-	-	-
土木與建築群	4	-	-	-	-	-	-	-	-	-	-	-	-	-	-	-	-	-	-	-	-	100.00	-	-	-	-	-	-	-	-	-	-	-	-	-	-	-	-	-	-	-	-
商業與管理群	121	17	-	-	-	-	-	1	2	-	1	-	-	-	1	-	11	-	-	-	1	100.00	14.05	-	-	-	-	-	0.83	1.65	-	0.83	-	-	-	0.83	-	9.09	-	-	-	0.83
外語群	53	4	-	-	-	-	-	-	-	-	2	-	-	-	-	-	1	-	-	1	-	100.00	7.55	-	-	-	-	-	-	-	-	3.77	-	-	-	-	-	1.89	-	-	1.89	-
設計群	95	7	-	-	-	-	-	-	1	-	-	-	-	-	-	1	1	-	-	1	3	100.00	7.37	-	-	-	-	-	-	1.05	-	-	-	-	-	-	1.05	1.05	-	-	1.05	3.16
農業群	12	-	-	-	-	-	-	-	-	-	-	-	-	-	-	-	-	-	-	-	-	100.00	-	-	-	-	-	-	-	-	-	-	-	-	-	-	-	-	-	-	-	-
食品群	-	-	-	-	-	-	-	-	-	-	-	-	-	-	-	-	-	-	-	-	-	-	-	-	-	-	-	-	-	-	-	-	-	-	-	-	-	-	-	-	-	-
家政群	167	48	-	-	-	-	-	-	6	-	10	-	1	-	11	-	1	1	2	12	4	100.00	28.74	-	-	-	-	-	-	3.59	-	5.99	-	0.60	-	6.59	-	0.60	0.60	1.20	7.19	2.40
餐旅群	273	83	-	-	1	-	-	2	4	-	49	-	-	-	-	-	16	-	-	8	3	100.00	30.40	-	-	0.37	-	-	0.73	1.47	-	17.95	-	-	-	-	-	5.86	-	-	2.93	1.10
水產群	-	-	-	-	-	-	-	-	-	-	-	-	-	-	-	-	-	-	-	-	-	-	-	-	-	-	-	-	-	-	-	-	-	-	-	-	-	-	-	-	-	-
海事群	3	-	-	-	-	-	-	-	-	-	-	-	-	-	-	-	-	-	-	-	-	100.00	-	-	-	-	-	-	-	-	-	-	-	-	-	-	-	-	-	-	-	-
藝術群	104	12	-	-	1	-	-	-	-	-	3	-	-	-	-	1	1	-	-	4	2	100.00	11.54	-	-	0.96	-	-	-	-	-	2.88	-	-	-	-	0.96	0.96	-	-	3.85	1.92
服務群	4	3	-	-	-	-	-	-	-	-	1	-	-	-	-	-	-	-	-	-	2	100.00	75.00	-	-	-	-	-	-	-	-	25.00	-	-	-	-	-	-	-	-	-	50.00
綜合	-	-	-	-	-	-	-	-	-	-	-	-	-	-	-	-	-	-	-	-	-	-	-	-	-	-	-	-	-	-	-	-	-	-	-	-	-	-	-	-	-	-
綜合高中	178	47	1	1	2	2	-	-	5	-	9	-	-	-	3	1	16	2	-	2	3	100.00	26.40	0.56	0.56	1.12	1.12	-	-	2.81	-	5.06	-	-	-	1.69	0.56	8.99	1.12	-	1.12	1.69
學術學程	13	1	-	-	-	-	-	-	-	-	-	-	-	-	-	-	1	-	-	-	-	100.00	7.69	-	-	-	-	-	-	-	-	-	-	-	-	-	-	7.69	-	-	-	-
專門學程	165	46	1	1	2	2	-	-	5	-	9	-	-	-	3	1	15	2	-	2	3	100.00	27.88	0.61	0.61	1.21	1.21	-	-	3.03	-	5.45	-	-	-	1.82	0.61	9.09	1.21	-	1.21	1.82
機械群	-	-	-	-	-	-	-	-	-	-	-	-	-	-	-	-	-	-	-	-	-	-	-	-	-	-	-	-	-	-	-	-	-	-	-	-	-	-	-	-	-	-
動力機械群	-	-	-	-	-	-	-	-	-	-	-	-	-	-	-	-	-	-	-	-	-	-	-	-	-	-	-	-	-	-	-	-	-	-	-	-	-	-	-	-	-	-
電機與電子群	43	11	-	1	1	1	-	-	-	-	2	-	-	-	-	1	3	-	-	2	-	100.00	25.58	-	2.33	2.33	2.33	-	-	-	-	4.65	-	-	-	-	2.33	6.98	-	-	4.65	-
化工群	-	-	-	-	-	-	-	-	-	-	-	-	-	-	-	-	-	-	-	-	-	-	-	-	-	-	-	-	-	-	-	-	-	-	-	-	-	-	-	-	-	-
土木與建築群	-	-	-	-	-	-	-	-	-	-	-	-	-	-	-	-	-	-	-	-	-	-	-	-	-	-	-	-	-	-	-	-	-	-	-	-	-	-	-	-	-	-
商業與管理群	16	4	-	-	-	1	-	-	-	-	1	-	-	-	2	-	-	-	-	-	-	100.00	25.00	-	-	-	6.25	-	-	-	-	6.25	-	-	-	12.50	-	-	-	-	-	-
外語群	6	1	-	-	-	-	-	-	-	-	-	-	-	-	-	-	1	-	-	-	-	100.00	16.67	-	-	-	-	-	-	-	-	-	-	-	-	-	-	16.67	-	-	-	-

表2-2-10 高級中等學校原住民畢業生就業情況－按群別分

111學年度 SY 2022-2023

單位：人；%

	人數																					比率																					
	畢業生總計	已就業計	農、林、漁、牧業	礦業及土石採取業	製造業	電力及燃氣供應業	用水供應及污染整治業	營建工程業	批發及零售業	運輸及倉儲業	住宿及餐飲業	出版影音及資通訊業	金融及保險業	不動產業	專業、科學及技術服務業	支援服務業	公共行政及國防；強制性社會安全	教育業	醫療保健及社會工作服務業	藝術、娛樂及休閒服務業	其他服務業	畢業生總計	已就業計	農、林、漁、牧業	礦業及土石採取業	製造業	電力及燃氣供應業	用水供應及污染整治業	營建工程業	批發及零售業	運輸及倉儲業	住宿及餐飲業	出版影音及資通訊業	金融及保險業	不動產業	專業、科學及技術服務業	支援服務業	公共行政及國防；強制性社會安全	教育業	醫療保健及社會工作服務業	藝術、娛樂及休閒服務業	其他服務業
設計群	11	-	-	-	-	-	-	-	-	-	-	-	-	-	-	-	-	-	-	-	-	100.00	-	-	-	-	-	-	-	-	-	-	-	-	-	-	-	-	-	-	-	-
農業群	-	-	-	-	-	-	-	-	-	-	-	-	-	-	-	-	-	-	-	-	-	-	-	-	-	-	-	-	-	-	-	-	-	-	-	-	-	-	-	-	-	-
食品群	-	-	-	-	-	-	-	-	-	-	-	-	-	-	-	-	-	-	-	-	-	-	-	-	-	-	-	-	-	-	-	-	-	-	-	-	-	-	-	-	-	-
家政群	24	8	-	-	1	-	-	-	1	-	2	-	-	-	-	-	2	2	-	-	-	100.00	33.33	-	-	4.17	-	-	-	4.17	-	8.33	-	-	-	-	-	8.33	8.33	-	-	-
餐旅群	65	22	1	-	-	-	-	-	4	-	4	-	-	-	1	-	9	-	-	-	3	100.00	33.85	1.54	-	-	-	-	-	6.15	-	6.15	-	-	-	1.54	-	13.85	-	-	-	4.62
水產群	-	-	-	-	-	-	-	-	-	-	-	-	-	-	-	-	-	-	-	-	-	-	-	-	-	-	-	-	-	-	-	-	-	-	-	-	-	-	-	-	-	-
海事群	-	-	-	-	-	-	-	-	-	-	-	-	-	-	-	-	-	-	-	-	-	-	-	-	-	-	-	-	-	-	-	-	-	-	-	-	-	-	-	-	-	-
藝術群	-	-	-	-	-	-	-	-	-	-	-	-	-	-	-	-	-	-	-	-	-	-	-	-	-	-	-	-	-	-	-	-	-	-	-	-	-	-	-	-	-	-
綜合	-	-	-	-	-	-	-	-	-	-	-	-	-	-	-	-	-	-	-	-	-	-	-	-	-	-	-	-	-	-	-	-	-	-	-	-	-	-	-	-	-	-
實用技能學程	241	89	3	-	2	-	-	7	7	3	39	-	-	-	3	-	14	-	-	5	6	100.00	36.93	1.24	-	0.83	-	-	2.90	2.90	1.24	16.18	-	-	-	1.24	-	5.81	-	-	2.07	2.49
機械群	1	-	-	-	-	-	-	-	-	-	-	-	-	-	-	-	-	-	-	-	-	100.00	-	-	-	-	-	-	-	-	-	-	-	-	-	-	-	-	-	-	-	-
動力機械群	22	11	2	-	-	-	-	2	-	1	3	-	-	-	-	-	3	-	-	-	-	100.00	50.00	9.09	-	-	-	-	9.09	-	4.55	13.64	-	-	-	-	-	13.64	-	-	-	-
電機與電子群	24	8	-	-	2	-	-	1	-	1	1	-	-	-	2	-	1	-	-	-	-	100.00	33.33	-	-	8.33	-	-	4.17	-	4.17	4.17	-	-	-	8.33	-	4.17	-	-	-	-
化工群	-	-	-	-	-	-	-	-	-	-	-	-	-	-	-	-	-	-	-	-	-	-	-	-	-	-	-	-	-	-	-	-	-	-	-	-	-	-	-	-	-	-
土木與建築群	-	-	-	-	-	-	-	-	-	-	-	-	-	-	-	-	-	-	-	-	-	-	-	-	-	-	-	-	-	-	-	-	-	-	-	-	-	-	-	-	-	-
商業與管理群	16	4	-	-	-	-	-	-	2	-	2	-	-	-	-	-	-	-	-	-	-	100.00	25.00	-	-	-	-	-	-	12.50	-	12.50	-	-	-	-	-	-	-	-	-	-
設計群	-	-	-	-	-	-	-	-	-	-	-	-	-	-	-	-	-	-	-	-	-	-	-	-	-	-	-	-	-	-	-	-	-	-	-	-	-	-	-	-	-	-
農業群	1	-	-	-	-	-	-	-	-	-	-	-	-	-	-	-	-	-	-	-	-	100.00	-	-	-	-	-	-	-	-	-	-	-	-	-	-	-	-	-	-	-	-
食品群	1	-	-	-	-	-	-	-	-	-	-	-	-	-	-	-	-	-	-	-	-	100.00	-	-	-	-	-	-	-	-	-	-	-	-	-	-	-	-	-	-	-	-
餐旅群	122	48	1	-	-	-	-	3	3	1	28	-	-	-	-	-	8	-	-	1	3	100.00	39.34	0.82	-	-	-	-	2.46	2.46	0.82	22.95	-	-	-	-	-	6.56	-	-	0.82	2.46
水產群	-	-	-	-	-	-	-	-	-	-	-	-	-	-	-	-	-	-	-	-	-	-	-	-	-	-	-	-	-	-	-	-	-	-	-	-	-	-	-	-	-	-
海事群	-	-	-	-	-	-	-	-	-	-	-	-	-	-	-	-	-	-	-	-	-	-	-	-	-	-	-	-	-	-	-	-	-	-	-	-	-	-	-	-	-	-
藝術群	17	2	-	-	-	-	-	-	-	-	1	-	-	-	-	-	-	-	-	-	1	100.00	11.76	-	-	-	-	-	-	-	-	5.88	-	-	-	-	-	-	-	-	-	5.88
美容造型群	37	16	-	-	-	-	-	1	2	-	4	-	-	-	1	-	2	-	-	4	2	100.00	43.24	-	-	-	-	-	2.70	5.41	-	10.81	-	-	-	2.70	-	5.41	-	-	10.81	5.41
進修部	275	214	10	-	13	3	-	15	27	13	58	1	1	1	11	8	8	1	6	22	16	100.00	77.82	3.64	-	4.73	1.09	-	5.45	9.82	4.73	21.09	0.36	0.36	0.36	4.00	2.91	2.91	0.36	2.18	8.00	5.82
普通科	11	2	-	-	-	-	-	1	-	-	1	-	-	-	-	-	-	-	-	-	-	100.00	18.18	-	-	-	-	-	9.09	-	-	9.09	-	-	-	-	-	-	-	-	-	-
專業群科	264	212	10	-	13	3	-	14	27	13	57	1	1	1	11	8	8	1	6	22	16	100.00	80.30	3.79	-	4.92	1.14	-	5.30	10.23	4.92	21.59	0.38	0.38	0.38	4.17	3.03	3.03	0.38	2.27	8.33	6.06
機械群	1	1	-	-	-	-	-	-	-	1	-	-	-	-	-	-	-	-	-	-	-	100.00	100.00	-	-	-	-	-	-	-	100.00	-	-	-	-	-	-	-	-	-	-	-
動力機械群	17	14	4	-	4	-	-	-	5	1	-	-	-	-	-	-	-	-	-	-	-	100.00	82.35	23.53	-	23.53	-	-	-	29.41	5.88	-	-	-	-	-	-	-	-	-	-	-
電機與電子群	6	5	-	-	-	-	-	3	-	-	2	-	-	-	-	-	-	-	-	-	-	100.00	83.33	-	-	-	-	-	50.00	-	-	33.33	-	-	-	-	-	-	-	-	-	-
化工群	-	-	-	-	-	-	-	-	-	-	-	-	-	-	-	-	-	-	-	-	-	-	-	-	-	-	-	-	-	-	-	-	-	-	-	-	-	-	-	-	-	-
土木與建築群	-	-	-	-	-	-	-	-	-	-	-	-	-	-	-	-	-	-	-	-	-	-	-	-	-	-	-	-	-	-	-	-	-	-	-	-	-	-	-	-	-	-
商業與管理群	57	49	-	-	4	3	-	1	9	5	9	1	-	-	-	2	3	1	3	1	7	100.00	85.96	-	-	7.02	5.26	-	1.75	15.79	8.77	15.79	1.75	-	-	-	3.51	5.26	1.75	5.26	1.75	12.28
外語群	4	2	-	-	-	-	-	1	-	-	1	-	-	-	-	-	-	-	-	-	-	100.00	50.00	-	-	-	-	-	25.00	-	-	25.00	-	-	-	-	-	-	-	-	-	-
設計群	7	4	-	-	-	-	-	-	-	1	3	-	-	-	-	-	-	-	-	-	-	100.00	57.14	-	-	-	-	-	-	-	14.29	42.86	-	-	-	-	-	-	-	-	-	-
農業群	-	-	-	-	-	-	-	-	-	-	-	-	-	-	-	-	-	-	-	-	-	-	-	-	-	-	-	-	-	-	-	-	-	-	-	-	-	-	-	-	-	-
食品群	-	-	-	-	-	-	-	-	-	-	-	-	-	-	-	-	-	-	-	-	-	-	-	-	-	-	-	-	-	-	-	-	-	-	-	-	-	-	-	-	-	-
家政群	39	33	-	-	-	-	-	-	4	-	6	-	-	1	10	1	-	-	-	5	6	100.00	84.62	-	-	-	-	-	-	10.26	-	15.38	-	-	2.56	25.64	2.56	-	-	-	12.82	15.38
餐旅群	126	101	6	-	5	-	-	9	8	5	36	-	1	-	1	4	5	-	3	15	3	100.00	80.16	4.76	-	3.97	-	-	7.14	6.35	3.97	28.57	-	0.79	-	0.79	3.17	3.97	-	2.38	11.90	2.38
水產群	-	-	-	-	-	-	-	-	-	-	-	-	-	-	-	-	-	-	-	-	-	-	-	-	-	-	-	-	-	-	-	-	-	-	-	-	-	-	-	-	-	-
海事群	-	-	-	-	-	-	-	-	-	-	-	-	-	-	-	-	-	-	-	-	-	-	-	-	-	-	-	-	-	-	-	-	-	-	-	-	-	-	-	-	-	-

表2-2-10 高級中等學校原住民畢業生就業情況－按群別分

111學年度 SY 2022-2023

單位：人；%

	人數																					比率																				
	畢業生總計	已就業計	農、林、漁、牧業	礦業及土石採取業	製造業	電力及燃氣供應業	用水供應及污染整治業	營建工程業	批發及零售業	運輸及倉儲業	住宿及餐飲業	出版影音及資通訊業	金融及保險業	不動產業	專業、科學及技術服務業	支援服務業	公共行政及國防；強制性社會安全	教育業	醫療保健及社會工作服務業	藝術、娛樂及休閒服務業	其他服務業	畢業生總計	已就業計	農、林、漁、牧業	礦業及土石採取業	製造業	電力及燃氣供應業	用水供應及污染整治業	營建工程業	批發及零售業	運輸及倉儲業	住宿及餐飲業	出版影音及資通訊業	金融及保險業	不動產業	專業、科學及技術服務業	支援服務業	公共行政及國防；強制性社會安全	教育業	醫療保健及社會工作服務業	藝術、娛樂及休閒服務業	其他服務業
藝術群	7	3	-	-	-	-	-	-	1	-	-	-	-	-	-	1	-	-	-	1	-	100.00	42.86	-	-	-	-	-	-	14.29	-	-	-	-	-	-	14.29	-	-	-	14.29	-

說明：1.本表依高級中等學校應屆畢業生升學就業概況調查資料計算。

2.本表含特教學校附設普通科、實用技能學程及大專校院附設職業類科原住民畢業生資料；本表含進修部資料。

表2-2-11 高級中等學校原住民畢業生未升學未就業情況－按群別分

111學年度 SY 2022-2023

單位：人；%

	人數									比率								
	畢業生總計	未升學未就業 計	正在接受職業訓練	正在軍中服役	需要工作而未找到	補習或準備升學	健康不良在家休養	準備出國	其他	畢業生總計	未升學未就業 計	正在接受職業訓練	正在軍中服役	需要工作而未找到	補習或準備升學	健康不良在家休養	準備出國	其他
總計	**5,232**	**317**	**28**	**83**	**104**	**60**	**11**	**4**	**27**	**100.00**	**6.06**	**0.54**	**1.59**	**1.99**	**1.15**	**0.21**	**0.08**	**0.52**
普通科	1,972	71	6	14	8	37	2	-	4	100.00	3.60	0.30	0.71	0.41	1.88	0.10	-	0.20
專業群科	2,131	154	14	45	65	11	7	3	9	100.00	7.23	0.66	2.11	3.05	0.52	0.33	0.14	0.42
機械群	110	10	-	3	6	1	-	-	-	100.00	9.09	-	2.73	5.45	0.91	-	-	-
動力機械群	188	22	-	7	13	2	-	-	-	100.00	11.70	-	3.72	6.91	1.06	-	-	-
電機與電子群	199	17	2	7	6	1	-	-	1	100.00	8.54	1.01	3.52	3.02	0.50	-	-	0.50
化工群	18	2	-	-	2	-	-	-	-	100.00	11.11	-	-	11.11	-	-	-	-
土木與建築群	62	2	-	1	-	-	1	-	-	100.00	3.23	-	1.61	-	-	1.61	-	-
商業與管理群	373	17	-	10	6	-	-	-	1	100.00	4.56	-	2.68	1.61	-	-	-	0.27
外語群	105	-	-	-	-	-	-	-	-	100.00	-	-	-	-	-	-	-	-
設計群	163	13	1	6	3	1	-	1	1	100.00	7.98	0.61	3.68	1.84	0.61	-	0.61	0.61
農業群	104	3	-	2	1	-	-	-	-	100.00	2.88	-	1.92	0.96	-	-	-	-
食品群	36	2	-	-	1	-	1	-	-	100.00	5.56	-	-	2.78	-	2.78	-	-
家政群	223	15	-	2	8	-	1	1	3	100.00	6.73	-	0.90	3.59	-	0.45	0.45	1.35
餐旅群	357	28	6	5	13	4	-	-	-	100.00	7.84	1.68	1.40	3.64	1.12	-	-	-
水產群	-	-	-	-	-	-	-	-	-	-	-	-	-	-	-	-	-	-
海事群	10	-	-	-	-	-	-	-	-	100.00	-	-	-	-	-	-	-	-
藝術群	124	6	2	1	-	1	1	1	-	100.00	4.84	1.61	0.81	-	0.81	0.81	0.81	-
服務群	59	17	3	1	6	1	3	-	3	100.00	28.81	5.08	1.69	10.17	1.69	5.08	-	5.08
綜合	-	-	-	-	-	-	-	-	-	-	-	-	-	-	-	-	-	-
綜合高中	442	29	-	10	8	10	-	-	1	100.00	6.56	-	2.26	1.81	2.26	-	-	0.23
學術學程	197	8	-	-	3	5	-	-	-	100.00	4.06	-	-	1.52	2.54	-	-	-
專門學程	245	21	-	10	5	5	-	-	1	100.00	8.57	-	4.08	2.04	2.04	-	-	0.41
機械群	-	-	-	-	-	-	-	-	-	-	-	-	-	-	-	-	-	-
動力機械群	-	-	-	-	-	-	-	-	-	-	-	-	-	-	-	-	-	-
電機與電子群	46	13	-	9	2	2	-	-	-	100.00	28.26	-	19.57	4.35	4.35	-	-	-
化工群	-	-	-	-	-	-	-	-	-	-	-	-	-	-	-	-	-	-
土木與建築群	-	-	-	-	-	-	-	-	-	-	-	-	-	-	-	-	-	-
商業與管理群	30	1	-	-	1	-	-	-	-	100.00	3.33	-	-	3.33	-	-	-	-
外語群	7	1	-	1	-	-	-	-	-	100.00	14.29	-	14.29	-	-	-	-	-
設計群	14	-	-	-	-	-	-	-	-	100.00	-	-	-	-	-	-	-	-
農業群	4	-	-	-	-	-	-	-	-	100.00	-	-	-	-	-	-	-	-
食品群	-	-	-	-	-	-	-	-	-	-	-	-	-	-	-	-	-	-
家政群	24	-	-	-	-	-	-	-	-	100.00	-	-	-	-	-	-	-	-
餐旅群	106	5	-	-	1	3	-	-	1	100.00	4.72	-	-	0.94	2.83	-	-	0.94
水產群	6	-	-	-	-	-	-	-	-	100.00	-	-	-	-	-	-	-	-
海事群	-	-	-	-	-	-	-	-	-	-	-	-	-	-	-	-	-	-
藝術群	-	-	-	-	-	-	-	-	-	-	-	-	-	-	-	-	-	-
綜合	8	1	-	-	1	-	-	-	-	100.00	12.50	-	-	12.50	-	-	-	-
實用技能學程	277	29	4	9	13	-	2	1	-	100.00	10.47	1.44	3.25	4.69	-	0.72	0.36	-
機械群	3	-	-	-	-	-	-	-	-	100.00	-	-	-	-	-	-	-	-

表2-2-11 高級中等學校原住民畢業生未升學未就業情況－按群別分
111學年度 SY 2022-2023

單位：人；%

	人數									比率								
	畢業生總計	未升學未就業 計	正在接受職業訓練	正在軍中服役	需要工作而未找到	補習或準備升學	健康不良在家休養	準備出國	其他	畢業生總計	未升學未就業 計	正在接受職業訓練	正在軍中服役	需要工作而未找到	補習或準備升學	健康不良在家休養	準備出國	其他
動力機械群	24	5	1	4	-	-	-	-	-	100.00	20.83	4.17	16.67	-	-	-	-	-
電機與電子群	28	3	-	-	3	-	-	-	-	100.00	10.71	-	-	10.71	-	-	-	-
化工群	-	-	-	-	-	-	-	-	-	-	-	-	-	-	-	-	-	-
土木與建築群	1	-	-	-	-	-	-	-	-	100.00	-	-	-	-	-	-	-	-
商業與管理群	20	1	-	1	-	-	-	-	-	100.00	5.00	-	5.00	-	-	-	-	-
設計群	1	-	-	-	-	-	-	-	-	100.00	-	-	-	-	-	-	-	-
農業群	2	-	-	-	-	-	-	-	-	100.00	-	-	-	-	-	-	-	-
食品群	4	1	-	-	1	-	-	-	-	100.00	25.00	-	-	25.00	-	-	-	-
餐旅群	139	14	2	4	6	-	2	-	-	100.00	10.07	1.44	2.88	4.32	-	1.44	-	-
水產群	-	-	-	-	-	-	-	-	-	-	-	-	-	-	-	-	-	-
海事群	-	-	-	-	-	-	-	-	-	-	-	-	-	-	-	-	-	-
藝術群	17	2	-	-	1	-	-	1	-	100.00	11.76	-	-	5.88	-	-	5.88	-
美容造型群	38	3	1	-	2	-	-	-	-	100.00	7.89	2.63	-	5.26	-	-	-	-
進修部	410	34	4	5	10	2	-	-	13	100.00	8.29	0.98	1.22	2.44	0.49	-	-	3.17
普通科	25	5	-	-	1	1	-	-	3	100.00	20.00	-	-	4.00	4.00	-	-	12.00
專業群科	385	29	4	5	9	1	-	-	10	100.00	7.53	1.04	1.30	2.34	0.26	-	-	2.60
機械群	21	1	-	1	-	-	-	-	-	100.00	4.76	-	4.76	-	-	-	-	-
動力機械群	23	4	3	-	1	-	-	-	-	100.00	17.39	13.04	-	4.35	-	-	-	-
電機與電子群	23	5	-	4	-	1	-	-	-	100.00	21.74	-	17.39	-	4.35	-	-	-
化工群	-	-	-	-	-	-	-	-	-	-	-	-	-	-	-	-	-	-
土木與建築群	1	-	-	-	-	-	-	-	-	100.00	-	-	-	-	-	-	-	-
商業與管理群	108	3	1	-	2	-	-	-	-	100.00	2.78	0.93	-	1.85	-	-	-	-
外語群	4	-	-	-	-	-	-	-	-	100.00	-	-	-	-	-	-	-	-
設計群	11	1	-	-	-	-	-	-	1	100.00	9.09	-	-	-	-	-	-	9.09
農業群	-	-	-	-	-	-	-	-	-	-	-	-	-	-	-	-	-	-
食品群	7	-	-	-	-	-	-	-	-	100.00	-	-	-	-	-	-	-	-
家政群	48	2	-	-	2	-	-	-	-	100.00	4.17	-	-	4.17	-	-	-	-
餐旅群	132	11	-	-	2	-	-	-	9	100.00	8.33	-	-	1.52	-	-	-	6.82
水產群	-	-	-	-	-	-	-	-	-	-	-	-	-	-	-	-	-	-
海事群	-	-	-	-	-	-	-	-	-	-	-	-	-	-	-	-	-	-
藝術群	7	2	-	-	2	-	-	-	-	100.00	28.57	-	-	28.57	-	-	-	-
國立	**1,893**	**93**	**7**	**16**	**36**	**25**	**5**	**-**	**4**	**100.00**	**4.91**	**0.37**	**0.85**	**1.90**	**1.32**	**0.26**	**-**	**0.21**
普通科	717	27	3	4	4	14	1	-	1	100.00	3.77	0.42	0.56	0.56	1.95	0.14	-	0.14
專業群科	823	49	3	12	27	2	4	-	1	100.00	5.95	0.36	1.46	3.28	0.24	0.49	-	0.12
機械群	63	5	-	1	4	-	-	-	-	100.00	7.94	-	1.59	6.35	-	-	-	-
動力機械群	56	11	-	4	7	-	-	-	-	100.00	19.64	-	7.14	12.50	-	-	-	-
電機與電子群	94	7	-	3	3	1	-	-	-	100.00	7.45	-	3.19	3.19	1.06	-	-	-
化工群	12	2	-	-	2	-	-	-	-	100.00	16.67	-	-	16.67	-	-	-	-
土木與建築群	48	1	-	-	-	-	1	-	-	100.00	2.08	-	-	-	-	2.08	-	-
商業與管理群	181	3	-	-	2	-	-	-	1	100.00	1.66	-	-	1.10	-	-	-	0.55
外語群	42	-	-	-	-	-	-	-	-	100.00	-	-	-	-	-	-	-	-

表2-2-11 高級中等學校原住民畢業生未升學未就業情況－按群別分

111學年度 SY 2022-2023

單位：人；%

	人數									比率								
	畢業生總計	未升學未就業 計	正在接受職業訓練	正在軍中服役	需要工作而未找到	補習或準備升學	健康不良在家休養	準備出國	其他	畢業生總計	未升學未就業 計	正在接受職業訓練	正在軍中服役	需要工作而未找到	補習或準備升學	健康不良在家休養	準備出國	其他
設計群	39	1	-	1	-	-	-	-	-	100.00	2.56	-	2.56	-	-	-	-	-
農業群	82	3	-	2	1	-	-	-	-	100.00	3.66	-	2.44	1.22	-	-	-	-
食品群	34	2	-	-	1	-	1	-	-	100.00	5.88	-	-	2.94	-	2.94	-	-
家政群	38	1	-	-	1	-	-	-	-	100.00	2.63	-	-	2.63	-	-	-	-
餐旅群	74	2	-	-	1	1	-	-	-	100.00	2.70	-	-	1.35	1.35	-	-	-
水產群	-	-	-	-	-	-	-	-	-	-	-	-	-	-	-	-	-	-
海事群	7	-	-	-	-	-	-	-	-	100.00	-	-	-	-	-	-	-	-
藝術群	12	-	-	-	-	-	-	-	-	100.00	-	-	-	-	-	-	-	-
服務群	41	11	3	1	5	-	2	-	-	100.00	26.83	7.32	2.44	12.20	-	4.88	-	-
綜合	-	-	-	-	-	-	-	-	-	-	-	-	-	-	-	-	-	-
綜合高中	214	9	-	-	2	7	-	-	-	100.00	4.21	-	-	0.93	3.27	-	-	-
學術學程	170	7	-	-	2	5	-	-	-	100.00	4.12	-	-	1.18	2.94	-	-	-
專門學程	44	2	-	-	-	2	-	-	-	100.00	4.55	-	-	-	4.55	-	-	-
機械群	-	-	-	-	-	-	-	-	-	-	-	-	-	-	-	-	-	-
動力機械群	-	-	-	-	-	-	-	-	-	-	-	-	-	-	-	-	-	-
電機與電子群	1	-	-	-	-	-	-	-	-	100.00	-	-	-	-	-	-	-	-
化工群	-	-	-	-	-	-	-	-	-	-	-	-	-	-	-	-	-	-
土木與建築群	-	-	-	-	-	-	-	-	-	-	-	-	-	-	-	-	-	-
商業與管理群	9	-	-	-	-	-	-	-	-	100.00	-	-	-	-	-	-	-	-
外語群	1	-	-	-	-	-	-	-	-	100.00	-	-	-	-	-	-	-	-
設計群	-	-	-	-	-	-	-	-	-	-	-	-	-	-	-	-	-	-
農業群	3	-	-	-	-	-	-	-	-	100.00	-	-	-	-	-	-	-	-
食品群	-	-	-	-	-	-	-	-	-	-	-	-	-	-	-	-	-	-
家政群	-	-	-	-	-	-	-	-	-	-	-	-	-	-	-	-	-	-
餐旅群	23	2	-	-	-	2	-	-	-	100.00	8.70	-	-	-	8.70	-	-	-
水產群	6	-	-	-	-	-	-	-	-	100.00	-	-	-	-	-	-	-	-
海事群	-	-	-	-	-	-	-	-	-	-	-	-	-	-	-	-	-	-
藝術群	-	-	-	-	-	-	-	-	-	-	-	-	-	-	-	-	-	-
綜合	1	-	-	-	-	-	-	-	-	100.00	-	-	-	-	-	-	-	-
實用技能學程	34	2	-	-	2	-	-	-	-	100.00	5.88	-	-	5.88	-	-	-	-
機械群	1	-	-	-	-	-	-	-	-	100.00	-	-	-	-	-	-	-	-
動力機械群	2	-	-	-	-	-	-	-	-	100.00	-	-	-	-	-	-	-	-
電機與電子群	4	1	-	-	1	-	-	-	-	100.00	25.00	-	-	25.00	-	-	-	-
化工群	-	-	-	-	-	-	-	-	-	-	-	-	-	-	-	-	-	-
土木與建築群	1	-	-	-	-	-	-	-	-	100.00	-	-	-	-	-	-	-	-
商業與管理群	4	-	-	-	-	-	-	-	-	100.00	-	-	-	-	-	-	-	-
設計群	1	-	-	-	-	-	-	-	-	100.00	-	-	-	-	-	-	-	-
農業群	1	-	-	-	-	-	-	-	-	100.00	-	-	-	-	-	-	-	-
食品群	3	1	-	-	1	-	-	-	-	100.00	33.33	-	-	33.33	-	-	-	-
餐旅群	16	-	-	-	-	-	-	-	-	100.00	-	-	-	-	-	-	-	-
水產群	-	-	-	-	-	-	-	-	-	-	-	-	-	-	-	-	-	-

表2-2-11 高級中等學校原住民畢業生未升學未就業情況－按群別分

111學年度 SY 2022-2023

單位：人；%

	人數									比率								
	畢業生總計	未升學未就業 計	正在接受職業訓練	正在軍中服役	需要工作而未找到	補習或準備升學	健康不良在家休養	準備出國	其他	畢業生總計	未升學未就業 計	正在接受職業訓練	正在軍中服役	需要工作而未找到	補習或準備升學	健康不良在家休養	準備出國	其他
海事群	-	-	-	-	-	-	-	-	-	-	-	-	-	-	-	-	-	-
藝術群	-	-	-	-	-	-	-	-	-	-	-	-	-	-	-	-	-	-
美容造型群	1	-	-	-	-	-	-	-	-	100.00	-	-	-	-	-	-	-	-
進修部	105	6	1	-	1	2	-	-	2	100.00	5.71	0.95	-	0.95	1.90	-	-	1.90
普通科	9	2	-	-	1	1	-	-	-	100.00	22.22	-	-	11.11	11.11	-	-	-
專業群科	96	4	1	-	-	1	-	-	2	100.00	4.17	1.04	-	-	1.04	-	-	2.08
機械群	14	-	-	-	-	-	-	-	-	100.00	-	-	-	-	-	-	-	-
動力機械群	3	-	-	-	-	-	-	-	-	100.00	-	-	-	-	-	-	-	-
電機與電子群	11	1	-	-	-	1	-	-	-	100.00	9.09	-	-	-	9.09	-	-	-
化工群	-	-	-	-	-	-	-	-	-	-	-	-	-	-	-	-	-	-
土木與建築群	-	-	-	-	-	-	-	-	-	-	-	-	-	-	-	-	-	-
商業與管理群	46	1	1	-	-	-	-	-	-	100.00	2.17	2.17	-	-	-	-	-	-
外語群	-	-	-	-	-	-	-	-	-	-	-	-	-	-	-	-	-	-
設計群	4	-	-	-	-	-	-	-	-	100.00	-	-	-	-	-	-	-	-
農業群	-	-	-	-	-	-	-	-	-	-	-	-	-	-	-	-	-	-
食品群	3	-	-	-	-	-	-	-	-	100.00	-	-	-	-	-	-	-	-
家政群	9	-	-	-	-	-	-	-	-	100.00	-	-	-	-	-	-	-	-
餐旅群	6	2	-	-	-	-	-	-	2	100.00	33.33	-	-	-	-	-	-	33.33
水產群	-	-	-	-	-	-	-	-	-	-	-	-	-	-	-	-	-	-
海事群	-	-	-	-	-	-	-	-	-	-	-	-	-	-	-	-	-	-
藝術群	-	-	-	-	-	-	-	-	-	-	-	-	-	-	-	-	-	-
縣市立	**1,308**	**60**	**4**	**17**	**9**	**23**	**1**	**-**	**6**	**100.00**	**4.59**	**0.31**	**1.30**	**0.69**	**1.76**	**0.08**	**-**	**0.46**
普通科	953	33	2	9	1	20	-	-	1	100.00	3.46	0.21	0.94	0.10	2.10	-	-	0.10
專業群科	273	18	2	3	4	3	1	-	5	100.00	6.59	0.73	1.10	1.47	1.10	0.37	-	1.83
機械群	26	2	-	1	-	1	-	-	-	100.00	7.69	-	3.85	-	3.85	-	-	-
動力機械群	18	3	-	1	1	1	-	-	-	100.00	16.67	-	5.56	5.56	5.56	-	-	-
電機與電子群	41	1	-	-	-	-	-	-	1	100.00	2.44	-	-	-	-	-	-	2.44
化工群	6	-	-	-	-	-	-	-	-	100.00	-	-	-	-	-	-	-	-
土木與建築群	10	-	-	-	-	-	-	-	-	100.00	-	-	-	-	-	-	-	-
商業與管理群	71	-	-	-	-	-	-	-	-	100.00	-	-	-	-	-	-	-	-
外語群	10	-	-	-	-	-	-	-	-	100.00	-	-	-	-	-	-	-	-
設計群	29	2	-	1	-	-	-	-	1	100.00	6.90	-	3.45	-	-	-	-	3.45
農業群	10	-	-	-	-	-	-	-	-	100.00	-	-	-	-	-	-	-	-
食品群	2	-	-	-	-	-	-	-	-	100.00	-	-	-	-	-	-	-	-
家政群	18	1	-	-	1	-	-	-	-	100.00	5.56	-	-	5.56	-	-	-	-
餐旅群	10	4	2	-	1	1	-	-	-	100.00	40.00	20.00	-	10.00	10.00	-	-	-
水產群	-	-	-	-	-	-	-	-	-	-	-	-	-	-	-	-	-	-
海事群	-	-	-	-	-	-	-	-	-	-	-	-	-	-	-	-	-	-
藝術群	8	-	-	-	-	-	-	-	-	100.00	-	-	-	-	-	-	-	-
服務群	14	5	-	-	1	-	1	-	3	100.00	35.71	-	-	7.14	-	7.14	-	21.43
綜合	-	-	-	-	-	-	-	-	-	-	-	-	-	-	-	-	-	-

表2-2-11 高級中等學校原住民畢業生未升學未就業情況－按群別分

111學年度 SY 2022-2023

單位：人；%

	人數									比率								
	畢業生總計	未升學未就業 計	正在接受職業訓練	正在軍中服役	需要工作而未找到	補習或準備升學	健康不良在家休養	準備出國	其他	畢業生總計	未升學未就業 計	正在接受職業訓練	正在軍中服役	需要工作而未找到	補習或準備升學	健康不良在家休養	準備出國	其他
綜合高中	50	2	-	-	2	-	-	-	-	100.00	4.00	-	-	4.00	-	-	-	-
學術學程	14	1	-	-	1	-	-	-	-	100.00	7.14	-	-	7.14	-	-	-	-
專門學程	36	1	-	-	1	-	-	-	-	100.00	2.78	-	-	2.78	-	-	-	-
機械群	-	-	-	-	-	-	-	-	-	-	-	-	-	-	-	-	-	-
動力機械群	-	-	-	-	-	-	-	-	-	-	-	-	-	-	-	-	-	-
電機與電子群	2	-	-	-	-	-	-	-	-	100.00	-	-	-	-	-	-	-	-
化工群	-	-	-	-	-	-	-	-	-	-	-	-	-	-	-	-	-	-
土木與建築群	-	-	-	-	-	-	-	-	-	-	-	-	-	-	-	-	-	-
商業與管理群	5	-	-	-	-	-	-	-	-	100.00	-	-	-	-	-	-	-	-
外語群	-	-	-	-	-	-	-	-	-	-	-	-	-	-	-	-	-	-
設計群	3	-	-	-	-	-	-	-	-	100.00	-	-	-	-	-	-	-	-
農業群	1	-	-	-	-	-	-	-	-	100.00	-	-	-	-	-	-	-	-
食品群	-	-	-	-	-	-	-	-	-	-	-	-	-	-	-	-	-	-
家政群	-	-	-	-	-	-	-	-	-	-	-	-	-	-	-	-	-	-
餐旅群	18	-	-	-	-	-	-	-	-	100.00	-	-	-	-	-	-	-	-
水產群	-	-	-	-	-	-	-	-	-	-	-	-	-	-	-	-	-	-
海事群	-	-	-	-	-	-	-	-	-	-	-	-	-	-	-	-	-	-
藝術群	-	-	-	-	-	-	-	-	-	-	-	-	-	-	-	-	-	-
綜合	7	1	-	-	1	-	-	-	-	100.00	14.29	-	-	14.29	-	-	-	-
實用技能學程	2	-	-	-	-	-	-	-	-	100.00	-	-	-	-	-	-	-	-
機械群	1	-	-	-	-	-	-	-	-	100.00	-	-	-	-	-	-	-	-
動力機械群	-	-	-	-	-	-	-	-	-	-	-	-	-	-	-	-	-	-
電機與電子群	-	-	-	-	-	-	-	-	-	-	-	-	-	-	-	-	-	-
化工群	-	-	-	-	-	-	-	-	-	-	-	-	-	-	-	-	-	-
土木與建築群	-	-	-	-	-	-	-	-	-	-	-	-	-	-	-	-	-	-
商業與管理群	-	-	-	-	-	-	-	-	-	-	-	-	-	-	-	-	-	-
設計群	-	-	-	-	-	-	-	-	-	-	-	-	-	-	-	-	-	-
農業群	-	-	-	-	-	-	-	-	-	-	-	-	-	-	-	-	-	-
食品群	-	-	-	-	-	-	-	-	-	-	-	-	-	-	-	-	-	-
餐旅群	1	-	-	-	-	-	-	-	-	100.00	-	-	-	-	-	-	-	-
水產群	-	-	-	-	-	-	-	-	-	-	-	-	-	-	-	-	-	-
海事群	-	-	-	-	-	-	-	-	-	-	-	-	-	-	-	-	-	-
藝術群	-	-	-	-	-	-	-	-	-	-	-	-	-	-	-	-	-	-
美容造型群	-	-	-	-	-	-	-	-	-	-	-	-	-	-	-	-	-	-
進修部	30	7	-	5	2	-	-	-	-	100.00	23.33	-	16.67	6.67	-	-	-	-
普通科	5	-	-	-	-	-	-	-	-	100.00	-	-	-	-	-	-	-	-
專業群科	25	7	-	5	2	-	-	-	-	100.00	28.00	-	20.00	8.00	-	-	-	-
機械群	6	1	-	1	-	-	-	-	-	100.00	16.67	-	16.67	-	-	-	-	-
動力機械群	3	1	-	-	1	-	-	-	-	100.00	33.33	-	-	33.33	-	-	-	-
電機與電子群	6	4	-	4	-	-	-	-	-	100.00	66.67	-	66.67	-	-	-	-	-
化工群	-	-	-	-	-	-	-	-	-	-	-	-	-	-	-	-	-	-

表2-2-11 高級中等學校原住民畢業生未升學未就業情況－按群別分

111學年度 SY 2022-2023

單位：人；%

	人數									比率								
	畢業生總計	未升學未就業 計	正在接受職業訓練	正在軍中服役	需要工作而未找到	補習或準備升學	健康不良在家休養	準備出國	其他	畢業生總計	未升學未就業 計	正在接受職業訓練	正在軍中服役	需要工作而未找到	補習或準備升學	健康不良在家休養	準備出國	其他
土木與建築群	1	-	-	-	-	-	-	-	-	100.00	-	-	-	-	-	-	-	-
商業與管理群	5	1	-	-	1	-	-	-	-	100.00	20.00	-	-	20.00	-	-	-	-
外語群	-	-	-	-	-	-	-	-	-	-	-	-	-	-	-	-	-	-
設計群	-	-	-	-	-	-	-	-	-	-	-	-	-	-	-	-	-	-
農業群	-	-	-	-	-	-	-	-	-	-	-	-	-	-	-	-	-	-
食品群	4	-	-	-	-	-	-	-	-	100.00	-	-	-	-	-	-	-	-
家政群	-	-	-	-	-	-	-	-	-	-	-	-	-	-	-	-	-	-
餐旅群	-	-	-	-	-	-	-	-	-	-	-	-	-	-	-	-	-	-
水產群	-	-	-	-	-	-	-	-	-	-	-	-	-	-	-	-	-	-
海事群	-	-	-	-	-	-	-	-	-	-	-	-	-	-	-	-	-	-
藝術群	-	-	-	-	-	-	-	-	-	-	-	-	-	-	-	-	-	-
私立	**2,031**	**164**	**17**	**50**	**59**	**12**	**5**	**4**	**17**	**100.00**	**8.07**	**0.84**	**2.46**	**2.90**	**0.59**	**0.25**	**0.20**	**0.84**
普通科	302	11	1	1	3	3	1	-	2	100.00	3.64	0.33	0.33	0.99	0.99	0.33	-	0.66
專業群科	1,035	87	9	30	34	6	2	3	3	100.00	8.41	0.87	2.90	3.29	0.58	0.19	0.29	0.29
機械群	21	3	-	1	2	-	-	-	-	100.00	14.29	-	4.76	9.52	-	-	-	-
動力機械群	114	8	-	2	5	1	-	-	-	100.00	7.02	-	1.75	4.39	0.88	-	-	-
電機與電子群	64	9	2	4	3	-	-	-	-	100.00	14.06	3.13	6.25	4.69	-	-	-	-
化工群	-	-	-	-	-	-	-	-	-	-	-	-	-	-	-	-	-	-
土木與建築群	4	1	-	1	-	-	-	-	-	100.00	25.00	-	25.00	-	-	-	-	-
商業與管理群	121	14	-	10	4	-	-	-	-	100.00	11.57	-	8.26	3.31	-	-	-	-
外語群	53	-	-	-	-	-	-	-	-	100.00	-	-	-	-	-	-	-	-
設計群	95	10	1	4	3	1	-	1	-	100.00	10.53	1.05	4.21	3.16	1.05	-	1.05	-
農業群	12	-	-	-	-	-	-	-	-	100.00	-	-	-	-	-	-	-	-
食品群	-	-	-	-	-	-	-	-	-	-	-	-	-	-	-	-	-	-
家政群	167	13	-	2	6	-	1	1	3	100.00	7.78	-	1.20	3.59	-	0.60	0.60	1.80
餐旅群	273	22	4	5	11	2	-	-	-	100.00	8.06	1.47	1.83	4.03	0.73	-	-	-
水產群	-	-	-	-	-	-	-	-	-	-	-	-	-	-	-	-	-	-
海事群	3	-	-	-	-	-	-	-	-	100.00	-	-	-	-	-	-	-	-
藝術群	104	6	2	1	-	1	1	1	-	100.00	5.77	1.92	0.96	-	0.96	0.96	0.96	-
服務群	4	1	-	-	-	1	-	-	-	100.00	25.00	-	-	-	25.00	-	-	-
綜合	-	-	-	-	-	-	-	-	-	-	-	-	-	-	-	-	-	-
綜合高中	178	18	-	10	4	3	-	-	1	100.00	10.11	-	5.62	2.25	1.69	-	-	0.56
學術學程	13	-	-	-	-	-	-	-	-	100.00	-	-	-	-	-	-	-	-
專門學程	165	18	-	10	4	3	-	-	1	100.00	10.91	-	6.06	2.42	1.82	-	-	0.61
機械群	-	-	-	-	-	-	-	-	-	-	-	-	-	-	-	-	-	-
動力機械群	-	-	-	-	-	-	-	-	-	-	-	-	-	-	-	-	-	-
電機與電子群	43	13	-	9	2	2	-	-	-	100.00	30.23	-	20.93	4.65	4.65	-	-	-
化工群	-	-	-	-	-	-	-	-	-	-	-	-	-	-	-	-	-	-
土木與建築群	-	-	-	-	-	-	-	-	-	-	-	-	-	-	-	-	-	-
商業與管理群	16	1	-	-	1	-	-	-	-	100.00	6.25	-	-	6.25	-	-	-	-
外語群	6	1	-	1	-	-	-	-	-	100.00	16.67	-	16.67	-	-	-	-	-

表2-2-11 高級中等學校原住民畢業生未升學未就業情況－按群別分

111學年度 SY 2022-2023

單位：人；%

	人數									比率								
	畢業生總計	未升學未就業 計	正在接受職業訓練	正在軍中服役	需要工作而未找到	補習或準備升學	健康不良在家休養	準備出國	其他	畢業生總計	未升學未就業 計	正在接受職業訓練	正在軍中服役	需要工作而未找到	補習或準備升學	健康不良在家休養	準備出國	其他
設計群	11	-	-	-	-	-	-	-	-	100.00	-	-	-	-	-	-	-	-
農業群	-	-	-	-	-	-	-	-	-	-	-	-	-	-	-	-	-	-
食品群	-	-	-	-	-	-	-	-	-	-	-	-	-	-	-	-	-	-
家政群	24	-	-	-	-	-	-	-	-	100.00	-	-	-	-	-	-	-	-
餐旅群	65	3	-	-	1	1	-	-	1	100.00	4.62	-	-	1.54	1.54	-	-	1.54
水產群	-	-	-	-	-	-	-	-	-	-	-	-	-	-	-	-	-	-
海事群	-	-	-	-	-	-	-	-	-	-	-	-	-	-	-	-	-	-
藝術群	-	-	-	-	-	-	-	-	-	-	-	-	-	-	-	-	-	-
綜合	-	-	-	-	-	-	-	-	-	-	-	-	-	-	-	-	-	-
實用技能學程	241	27	4	9	11	-	2	1	-	100.00	11.20	1.66	3.73	4.56	-	0.83	0.41	-
機械群	1	-	-	-	-	-	-	-	-	100.00	-	-	-	-	-	-	-	-
動力機械群	22	5	1	4	-	-	-	-	-	100.00	22.73	4.55	18.18	-	-	-	-	-
電機與電子群	24	2	-	-	2	-	-	-	-	100.00	8.33	-	-	8.33	-	-	-	-
化工群	-	-	-	-	-	-	-	-	-	-	-	-	-	-	-	-	-	-
土木與建築群	-	-	-	-	-	-	-	-	-	-	-	-	-	-	-	-	-	-
商業與管理群	16	1	-	1	-	-	-	-	-	100.00	6.25	-	6.25	-	-	-	-	-
設計群	-	-	-	-	-	-	-	-	-	-	-	-	-	-	-	-	-	-
農業群	1	-	-	-	-	-	-	-	-	100.00	-	-	-	-	-	-	-	-
食品群	1	-	-	-	-	-	-	-	-	100.00	-	-	-	-	-	-	-	-
餐旅群	122	14	2	4	6	-	2	-	-	100.00	11.48	1.64	3.28	4.92	-	1.64	-	-
水產群	-	-	-	-	-	-	-	-	-	-	-	-	-	-	-	-	-	-
海事群	-	-	-	-	-	-	-	-	-	-	-	-	-	-	-	-	-	-
藝術群	17	2	-	-	1	-	-	1	-	100.00	11.76	-	-	5.88	-	-	5.88	-
美容造型群	37	3	1	-	2	-	-	-	-	100.00	8.11	2.70	-	5.41	-	-	-	-
進修部	275	21	3	-	7	-	-	-	11	100.00	7.64	1.09	-	2.55	-	-	-	4.00
普通科	11	3	-	-	-	-	-	-	3	100.00	27.27	-	-	-	-	-	-	27.27
專業群科	264	18	3	-	7	-	-	-	8	100.00	6.82	1.14	-	2.65	-	-	-	3.03
機械群	1	-	-	-	-	-	-	-	-	100.00	-	-	-	-	-	-	-	-
動力機械群	17	3	3	-	-	-	-	-	-	100.00	17.65	17.65	-	-	-	-	-	-
電機與電子群	6	-	-	-	-	-	-	-	-	100.00	-	-	-	-	-	-	-	-
化工群	-	-	-	-	-	-	-	-	-	-	-	-	-	-	-	-	-	-
土木與建築群	-	-	-	-	-	-	-	-	-	-	-	-	-	-	-	-	-	-
商業與管理群	57	1	-	-	1	-	-	-	-	100.00	1.75	-	-	1.75	-	-	-	-
外語群	4	-	-	-	-	-	-	-	-	100.00	-	-	-	-	-	-	-	-
設計群	7	1	-	-	-	-	-	-	1	100.00	14.29	-	-	-	-	-	-	14.29
農業群	-	-	-	-	-	-	-	-	-	-	-	-	-	-	-	-	-	-
食品群	-	-	-	-	-	-	-	-	-	-	-	-	-	-	-	-	-	-
家政群	39	2	-	-	2	-	-	-	-	100.00	5.13	-	-	5.13	-	-	-	-
餐旅群	126	9	-	-	2	-	-	-	7	100.00	7.14	-	-	1.59	-	-	-	5.56
水產群	-	-	-	-	-	-	-	-	-	-	-	-	-	-	-	-	-	-
海事群	-	-	-	-	-	-	-	-	-	-	-	-	-	-	-	-	-	-

表2-2-11 高級中等學校原住民畢業生未升學未就業情況－按群別分

111學年度 SY 2022-2023

單位：人；%

	人數									比率								
	畢業生總計	未升學未就業 計	正在接受職業訓練	正在軍中服役	需要工作而未找到	補習或準備升學	健康不良在家休養	準備出國	其他	畢業生總計	未升學未就業 計	正在接受職業訓練	正在軍中服役	需要工作而未找到	補習或準備升學	健康不良在家休養	準備出國	其他
藝術群	7	2	-	-	2	-	-	-	-	100.00	28.57	-	-	28.57	-	-	-	-

說明：1.本表依高級中等學校應屆畢業生升學就業概況調查資料計算。

2.本表含特教學校附設普通科、實用技能學程及大專校院附設職業類科原住民畢業生資料；本表含進修部資料。

表2-2-12 高級中等學校原住民畢業生其他情況－按群別分
111學年度 SY 2022-2023

單位：人；%

	人數					比率				
	畢業生總計	其他情況計	遷居國外	死亡	無法聯繫或不詳	畢業生總計	其他情況計	遷居國外	死亡	無法聯繫或不詳
總計	5,232	47	-	3	44	100.00	0.90	-	0.06	0.84
普通科	1,972	9	-	-	9	100.00	0.46	-	-	0.46
專業群科	2,131	24	-	2	22	100.00	1.13	-	0.09	1.03
機械群	110	-	-	-	-	100.00	-	-	-	-
動力機械群	188	3	-	1	2	100.00	1.60	-	0.53	1.06
電機與電子群	199	-	-	-	-	100.00	-	-	-	-
化工群	18	-	-	-	-	100.00	-	-	-	-
土木與建築群	62	-	-	-	-	100.00	-	-	-	-
商業與管理群	373	6	-	-	6	100.00	1.61	-	-	1.61
外語群	105	2	-	-	2	100.00	1.90	-	-	1.90
設計群	163	1	-	1	-	100.00	0.61	-	0.61	-
農業群	104	1	-	-	1	100.00	0.96	-	-	0.96
食品群	36	-	-	-	-	100.00	-	-	-	-
家政群	223	4	-	-	4	100.00	1.79	-	-	1.79
餐旅群	357	6	-	-	6	100.00	1.68	-	-	1.68
水產群	-	-	-	-	-	-	-	-	-	-
海事群	10	-	-	-	-	100.00	-	-	-	-
藝術群	124	-	-	-	-	100.00	-	-	-	-
服務群	59	1	-	-	1	100.00	1.69	-	-	1.69
綜合	-	-	-	-	-	-	-	-	-	-
綜合高中	442	4	-	1	3	100.00	0.90	-	0.23	0.68
學術學程	197	3	-	1	2	100.00	1.52	-	0.51	1.02
專門學程	245	1	-	-	1	100.00	0.41	-	-	0.41
機械群	-	-	-	-	-	-	-	-	-	-
動力機械群	-	-	-	-	-	-	-	-	-	-
電機與電子群	46	-	-	-	-	100.00	-	-	-	-
化工群	-	-	-	-	-	-	-	-	-	-
土木與建築群	-	-	-	-	-	-	-	-	-	-
商業與管理群	30	-	-	-	-	100.00	-	-	-	-
外語群	7	-	-	-	-	100.00	-	-	-	-
設計群	14	-	-	-	-	100.00	-	-	-	-
農業群	4	-	-	-	-	100.00	-	-	-	-
食品群	-	-	-	-	-	-	-	-	-	-
家政群	24	-	-	-	-	100.00	-	-	-	-
餐旅群	106	1	-	-	1	100.00	0.94	-	-	0.94
水產群	6	-	-	-	-	100.00	-	-	-	-
海事群	-	-	-	-	-	-	-	-	-	-
藝術群	-	-	-	-	-	-	-	-	-	-
綜合	8	-	-	-	-	100.00	-	-	-	-
實用技能學程	277	5	-	-	5	100.00	1.81	-	-	1.81
機械群	3	-	-	-	-	100.00	-	-	-	-
動力機械群	24	1	-	-	1	100.00	4.17	-	-	4.17
電機與電子群	28	2	-	-	2	100.00	7.14	-	-	7.14
化工群	-	-	-	-	-	-	-	-	-	-
土木與建築群	1	-	-	-	-	100.00	-	-	-	-
商業與管理群	20	-	-	-	-	100.00	-	-	-	-
設計群	1	1	-	-	1	100.00	100.00	-	-	100.00
農業群	2	-	-	-	-	100.00	-	-	-	-
食品群	4	-	-	-	-	100.00	-	-	-	-
餐旅群	139	1	-	-	1	100.00	0.72	-	-	0.72
水產群	-	-	-	-	-	-	-	-	-	-
海事群	-	-	-	-	-	-	-	-	-	-
藝術群	17	-	-	-	-	100.00	-	-	-	-
美容造型群	38	-	-	-	-	100.00	-	-	-	-
進修部	410	5	-	-	5	100.00	1.22	-	-	1.22
普通科	25	-	-	-	-	100.00	-	-	-	-
專業群科	385	5	-	-	5	100.00	1.30	-	-	1.30
機械群	21	-	-	-	-	100.00	-	-	-	-
動力機械群	23	-	-	-	-	100.00	-	-	-	-
電機與電子群	23	-	-	-	-	100.00	-	-	-	-
化工群	-	-	-	-	-	-	-	-	-	-

表2-2-12 高級中等學校原住民畢業生其他情況－按群別分
111學年度 SY 2022-2023

單位：人；%

	人數					比率				
	畢業生總計	其他情況計	遷居國外	死亡	無法聯繫或不詳	畢業生總計	其他情況計	遷居國外	死亡	無法聯繫或不詳
土木與建築群	1	-	-	-	-	100.00	-	-	-	-
商業與管理群	108	1	-	-	1	100.00	0.93	-	-	0.93
外語群	4	1	-	-	1	100.00	25.00	-	-	25.00
設計群	11	1	-	-	1	100.00	9.09	-	-	9.09
農業群	-	-	-	-	-	-	-	-	-	-
食品群	7	-	-	-	-	100.00	-	-	-	-
家政群	48	-	-	-	-	100.00	-	-	-	-
餐旅群	132	1	-	-	1	100.00	0.76	-	-	0.76
水產群	-	-	-	-	-	-	-	-	-	-
海事群	-	-	-	-	-	-	-	-	-	-
藝術群	7	1	-	-	1	100.00	14.29	-	-	14.29
國立	1,893	22	-	1	21	100.00	1.16	-	0.05	1.11
普通科	717	2	-	-	2	100.00	0.28	-	-	0.28
專業群科	823	13	-	-	13	100.00	1.58	-	-	1.58
機械群	63	-	-	-	-	100.00	-	-	-	-
動力機械群	56	-	-	-	-	100.00	-	-	-	-
電機與電子群	94	-	-	-	-	100.00	-	-	-	-
化工群	12	-	-	-	-	100.00	-	-	-	-
土木與建築群	48	-	-	-	-	100.00	-	-	-	-
商業與管理群	181	6	-	-	6	100.00	3.31	-	-	3.31
外語群	42	1	-	-	1	100.00	2.38	-	-	2.38
設計群	39	-	-	-	-	100.00	-	-	-	-
農業群	82	1	-	-	1	100.00	1.22	-	-	1.22
食品群	34	-	-	-	-	100.00	-	-	-	-
家政群	38	1	-	-	1	100.00	2.63	-	-	2.63
餐旅群	74	3	-	-	3	100.00	4.05	-	-	4.05
水產群	-	-	-	-	-	-	-	-	-	-
海事群	7	-	-	-	-	100.00	-	-	-	-
藝術群	12	-	-	-	-	100.00	-	-	-	-
服務群	41	1	-	-	1	100.00	2.44	-	-	2.44
綜合	-	-	-	-	-	-	-	-	-	-
綜合高中	214	3	-	1	2	100.00	1.40	-	0.47	0.93
學術學程	170	3	-	1	2	100.00	1.76	-	0.59	1.18
專門學程	44	-	-	-	-	100.00	-	-	-	-
機械群	-	-	-	-	-	-	-	-	-	-
動力機械群	-	-	-	-	-	-	-	-	-	-
電機與電子群	1	-	-	-	-	100.00	-	-	-	-
化工群	-	-	-	-	-	-	-	-	-	-
土木與建築群	-	-	-	-	-	-	-	-	-	-
商業與管理群	9	-	-	-	-	100.00	-	-	-	-
外語群	1	-	-	-	-	100.00	-	-	-	-
設計群	-	-	-	-	-	-	-	-	-	-
農業群	3	-	-	-	-	100.00	-	-	-	-
食品群	-	-	-	-	-	-	-	-	-	-
家政群	-	-	-	-	-	-	-	-	-	-
餐旅群	23	-	-	-	-	100.00	-	-	-	-
水產群	6	-	-	-	-	100.00	-	-	-	-
海事群	-	-	-	-	-	-	-	-	-	-
藝術群	-	-	-	-	-	-	-	-	-	-
綜合	1	-	-	-	-	100.00	-	-	-	-
實用技能學程	34	4	-	-	4	100.00	11.76	-	-	11.76
機械群	1	-	-	-	-	100.00	-	-	-	-
動力機械群	2	1	-	-	1	100.00	50.00	-	-	50.00
電機與電子群	4	1	-	-	1	100.00	25.00	-	-	25.00
化工群	-	-	-	-	-	-	-	-	-	-
土木與建築群	1	-	-	-	-	100.00	-	-	-	-
商業與管理群	4	-	-	-	-	100.00	-	-	-	-
設計群	1	1	-	-	1	100.00	100.00	-	-	100.00
農業群	1	-	-	-	-	100.00	-	-	-	-
食品群	3	-	-	-	-	100.00	-	-	-	-
餐旅群	16	1	-	-	1	100.00	6.25	-	-	6.25

表2-2-12 高級中等學校原住民畢業生其他情況－按群別分
111學年度 SY 2022-2023

單位：人；%

	人數					比率				
	畢業生總計	其他情況計	遷居國外	死亡	無法聯繫或不詳	畢業生總計	其他情況計	遷居國外	死亡	無法聯繫或不詳
水產群	-	-	-	-	-	-	-	-	-	-
海事群	-	-	-	-	-	-	-	-	-	-
藝術群	-	-	-	-	-	-	-	-	-	-
美容造型群	1	-	-	-	-	100.00	-	-	-	-
進修部	105	-	-	-	-	100.00	-	-	-	-
普通科	9	-	-	-	-	100.00	-	-	-	-
專業群科	96	-	-	-	-	100.00	-	-	-	-
機械群	14	-	-	-	-	100.00	-	-	-	-
動力機械群	3	-	-	-	-	100.00	-	-	-	-
電機與電子群	11	-	-	-	-	100.00	-	-	-	-
化工群	-	-	-	-	-	-	-	-	-	-
土木與建築群	-	-	-	-	-	-	-	-	-	-
商業與管理群	46	-	-	-	-	100.00	-	-	-	-
外語群	-	-	-	-	-	-	-	-	-	-
設計群	4	-	-	-	-	100.00	-	-	-	-
農業群	-	-	-	-	-	-	-	-	-	-
食品群	3	-	-	-	-	100.00	-	-	-	-
家政群	9	-	-	-	-	100.00	-	-	-	-
餐旅群	6	-	-	-	-	100.00	-	-	-	-
水產群	-	-	-	-	-	-	-	-	-	-
海事群	-	-	-	-	-	-	-	-	-	-
藝術群	-	-	-	-	-	-	-	-	-	-
縣市立	1,308	7	-	-	7	100.00	0.54	-	-	0.54
普通科	953	6	-	-	6	100.00	0.63	-	-	0.63
專業群科	273	1	-	-	1	100.00	0.37	-	-	0.37
機械群	26	-	-	-	-	100.00	-	-	-	-
動力機械群	18	1	-	-	1	100.00	5.56	-	-	5.56
電機與電子群	41	-	-	-	-	100.00	-	-	-	-
化工群	6	-	-	-	-	100.00	-	-	-	-
土木與建築群	10	-	-	-	-	100.00	-	-	-	-
商業與管理群	71	-	-	-	-	100.00	-	-	-	-
外語群	10	-	-	-	-	100.00	-	-	-	-
設計群	29	-	-	-	-	100.00	-	-	-	-
農業群	10	-	-	-	-	100.00	-	-	-	-
食品群	2	-	-	-	-	100.00	-	-	-	-
家政群	18	-	-	-	-	100.00	-	-	-	-
餐旅群	10	-	-	-	-	100.00	-	-	-	-
水產群	-	-	-	-	-	-	-	-	-	-
海事群	-	-	-	-	-	-	-	-	-	-
藝術群	8	-	-	-	-	100.00	-	-	-	-
服務群	14	-	-	-	-	100.00	-	-	-	-
綜合	-	-	-	-	-	-	-	-	-	-
綜合高中	50	-	-	-	-	100.00	-	-	-	-
學術學程	14	-	-	-	-	100.00	-	-	-	-
專門學程	36	-	-	-	-	100.00	-	-	-	-
機械群	-	-	-	-	-	-	-	-	-	-
動力機械群	-	-	-	-	-	-	-	-	-	-
電機與電子群	2	-	-	-	-	100.00	-	-	-	-
化工群	-	-	-	-	-	-	-	-	-	-
土木與建築群	-	-	-	-	-	-	-	-	-	-
商業與管理群	5	-	-	-	-	100.00	-	-	-	-
外語群	-	-	-	-	-	-	-	-	-	-
設計群	3	-	-	-	-	100.00	-	-	-	-
農業群	1	-	-	-	-	100.00	-	-	-	-
食品群	-	-	-	-	-	-	-	-	-	-
家政群	-	-	-	-	-	-	-	-	-	-
餐旅群	18	-	-	-	-	100.00	-	-	-	-
水產群	-	-	-	-	-	-	-	-	-	-
海事群	-	-	-	-	-	-	-	-	-	-
藝術群	-	-	-	-	-	-	-	-	-	-
綜合	7	-	-	-	-	100.00	-	-	-	-

表2-2-12 高級中等學校原住民畢業生其他情況－按群別分
111學年度 SY 2022-2023

單位：人；%

	人數					比率				
	畢業生總計	其他情況計	遷居國外	死亡	無法聯繫或不詳	畢業生總計	其他情況計	遷居國外	死亡	無法聯繫或不詳
實用技能學程	2	-	-	-	-	100.00	-	-	-	-
機械群	1	-	-	-	-	100.00	-	-	-	-
動力機械群	-	-	-	-	-	-	-	-	-	-
電機與電子群	-	-	-	-	-	-	-	-	-	-
化工群	-	-	-	-	-	-	-	-	-	-
土木與建築群	-	-	-	-	-	-	-	-	-	-
商業與管理群	-	-	-	-	-	-	-	-	-	-
設計群	-	-	-	-	-	-	-	-	-	-
農業群	-	-	-	-	-	-	-	-	-	-
食品群	-	-	-	-	-	-	-	-	-	-
餐旅群	1	-	-	-	-	100.00	-	-	-	-
水產群	-	-	-	-	-	-	-	-	-	-
海事群	-	-	-	-	-	-	-	-	-	-
藝術群	-	-	-	-	-	-	-	-	-	-
美容造型群	-	-	-	-	-	-	-	-	-	-
進修部	30	-	-	-	-	100.00	-	-	-	-
普通科	5	-	-	-	-	100.00	-	-	-	-
專業群科	25	-	-	-	-	100.00	-	-	-	-
機械群	6	-	-	-	-	100.00	-	-	-	-
動力機械群	3	-	-	-	-	100.00	-	-	-	-
電機與電子群	6	-	-	-	-	100.00	-	-	-	-
化工群	-	-	-	-	-	-	-	-	-	-
土木與建築群	1	-	-	-	-	100.00	-	-	-	-
商業與管理群	5	-	-	-	-	100.00	-	-	-	-
外語群	-	-	-	-	-	-	-	-	-	-
設計群	-	-	-	-	-	-	-	-	-	-
農業群	-	-	-	-	-	-	-	-	-	-
食品群	4	-	-	-	-	100.00	-	-	-	-
家政群	-	-	-	-	-	-	-	-	-	-
餐旅群	-	-	-	-	-	-	-	-	-	-
水產群	-	-	-	-	-	-	-	-	-	-
海事群	-	-	-	-	-	-	-	-	-	-
藝術群	-	-	-	-	-	-	-	-	-	-
私立	2,031	18	-	2	16	100.00	0.89	-	0.10	0.79
普通科	302	1	-	-	1	100.00	0.33	-	-	0.33
專業群科	1,035	10	-	2	8	100.00	0.97	-	0.19	0.77
機械群	21	-	-	-	-	100.00	-	-	-	-
動力機械群	114	2	-	1	1	100.00	1.75	-	0.88	0.88
電機與電子群	64	-	-	-	-	100.00	-	-	-	-
化工群	-	-	-	-	-	-	-	-	-	-
土木與建築群	4	-	-	-	-	100.00	-	-	-	-
商業與管理群	121	-	-	-	-	100.00	-	-	-	-
外語群	53	1	-	-	1	100.00	1.89	-	-	1.89
設計群	95	1	-	1	-	100.00	1.05	-	1.05	-
農業群	12	-	-	-	-	100.00	-	-	-	-
食品群	-	-	-	-	-	-	-	-	-	-
家政群	167	3	-	-	3	100.00	1.80	-	-	1.80
餐旅群	273	3	-	-	3	100.00	1.10	-	-	1.10
水產群	-	-	-	-	-	-	-	-	-	-
海事群	3	-	-	-	-	100.00	-	-	-	-
藝術群	104	-	-	-	-	100.00	-	-	-	-
服務群	4	-	-	-	-	100.00	-	-	-	-
綜合	-	-	-	-	-	-	-	-	-	-
綜合高中	178	1	-	-	1	100.00	0.56	-	-	0.56
學術學程	13	-	-	-	-	100.00	-	-	-	-
專門學程	165	1	-	-	1	100.00	0.61	-	-	0.61
機械群	-	-	-	-	-	-	-	-	-	-
動力機械群	-	-	-	-	-	-	-	-	-	-
電機與電子群	43	-	-	-	-	100.00	-	-	-	-
化工群	-	-	-	-	-	-	-	-	-	-
土木與建築群	-	-	-	-	-	-	-	-	-	-

表2-2-12 高級中等學校原住民畢業生其他情況－按群別分
111學年度 SY 2022-2023

單位：人；%

	人數					比率				
	畢業生總計	其他情況計	遷居國外	死亡	無法聯繫或不詳	畢業生總計	其他情況計	遷居國外	死亡	無法聯繫或不詳
商業與管理群	16	-	-	-	-	100.00	-	-	-	-
外語群	6	-	-	-	-	100.00	-	-	-	-
設計群	11	-	-	-	-	100.00	-	-	-	-
農業群	-	-	-	-	-	-	-	-	-	-
食品群	-	-	-	-	-	-	-	-	-	-
家政群	24	-	-	-	-	100.00	-	-	-	-
餐旅群	65	1	-	-	1	100.00	1.54	-	-	1.54
水產群	-	-	-	-	-	-	-	-	-	-
海事群	-	-	-	-	-	-	-	-	-	-
藝術群	-	-	-	-	-	-	-	-	-	-
綜合	-	-	-	-	-	-	-	-	-	-
實用技能學程	241	1	-	-	1	100.00	0.41	-	-	0.41
機械群	1	-	-	-	-	100.00	-	-	-	-
動力機械群	22	-	-	-	-	100.00	-	-	-	-
電機與電子群	24	1	-	-	1	100.00	4.17	-	-	4.17
化工群	-	-	-	-	-	-	-	-	-	-
土木與建築群	-	-	-	-	-	-	-	-	-	-
商業與管理群	16	-	-	-	-	100.00	-	-	-	-
設計群	-	-	-	-	-	-	-	-	-	-
農業群	1	-	-	-	-	100.00	-	-	-	-
食品群	1	-	-	-	-	100.00	-	-	-	-
餐旅群	122	-	-	-	-	100.00	-	-	-	-
水產群	-	-	-	-	-	-	-	-	-	-
海事群	-	-	-	-	-	-	-	-	-	-
藝術群	17	-	-	-	-	100.00	-	-	-	-
美容造型群	37	-	-	-	-	100.00	-	-	-	-
進修部	275	5	-	-	5	100.00	1.82	-	-	1.82
普通科	11	-	-	-	-	100.00	-	-	-	-
專業群科	264	5	-	-	5	100.00	1.89	-	-	1.89
機械群	1	-	-	-	-	100.00	-	-	-	-
動力機械群	17	-	-	-	-	100.00	-	-	-	-
電機與電子群	6	-	-	-	-	100.00	-	-	-	-
化工群	-	-	-	-	-	-	-	-	-	-
土木與建築群	-	-	-	-	-	-	-	-	-	-
商業與管理群	57	1	-	-	1	100.00	1.75	-	-	1.75
外語群	4	1	-	-	1	100.00	25.00	-	-	25.00
設計群	7	1	-	-	1	100.00	14.29	-	-	14.29
農業群	-	-	-	-	-	-	-	-	-	-
食品群	-	-	-	-	-	-	-	-	-	-
家政群	39	-	-	-	-	100.00	-	-	-	-
餐旅群	126	1	-	-	1	100.00	0.79	-	-	0.79
水產群	-	-	-	-	-	-	-	-	-	-
海事群	-	-	-	-	-	-	-	-	-	-
藝術群	7	1	-	-	1	100.00	14.29	-	-	14.29

說明：1.本表依高級中等學校應屆畢業生升學就業概況調查資料計算。
2.本表含特教學校附設普通科、實用技能學程及大專校院附設職業類科原住民畢業生資料；本表含進修部資料。

附　錄

附錄一 調查計畫概要

一、調查目的

(一)以 111 學年高級中等學校應屆畢業生為對象，蒐集其畢業後之流向概況，包括升學進路類別、就業行業及其未升學未就業原因等統計資料，以了解高級中等學校應屆畢業生之升學及就業實際情形。

(二)呈現高級中等教育應屆畢業生之升學趨勢及就業市場變動情形，供教育行政部門研擬相關計畫參考；並另蒐集原住民應屆畢業生升學就業概況等資料，供原住民教育決策參據。

二、調查對象及區域範圍

本調查以 111 學年高級中等教育之普通科、專業群科、綜合高中、實用技能學程與進修部[1]應屆畢業生為對象，總計 171,481 人，分別來自全國(有畢業生) 514 所高級中等學校(包含大專校院附設高職部、大專校院附設進修學校、特教學校、監獄學校及矯正學校)。

三、 調查資料時間與實施時期

本調查資料靜態時間以 112 年 9 月 30 日為準；調查實施期間為 112 年 10 月 1 日至 112 年 10 月 31 日。

四、調查內容(調查表式詳附件)

(一)畢業生人數：應屆畢業生總人數，按性別統計。

(二)已升學人數：區分為「公立大學校院日間部」、「公立大學校院進修學士部」、「私立大學校院日間部」、「私立大學校院進修學士部」、「公立二專日間部」、「公立二專進修部」、「私立二專日間部」、「私立二專進修部」、「警察大學」、「警察專科學校」、「軍事院校」、「赴國外、大陸就讀」、「其他學校」。

(三)已就業人數：按就業行業別區分為「農、林、漁、牧業」、「礦業及土石採取業」、「製造業」、「電力及燃氣供應業」、「用水供應及污染整治業」、「營造工程業」、「批發及零售業」、「運輸及倉儲業」、「住宿及餐飲業」、「出版影音及資通訊業」、「金融及保險業」、「不動產業」、「專業、科學及技術服務業」、「支援服務業」、「公共行政及國防；強制性社會安全」、「教育業」、「醫療保健及社會工作服務業」、「藝術、娛樂及休閒服務業」、「其他服務業」。

(四)未升學未就業人數：按其原因分為「正在接受職業訓練」、「正在軍中服役」、「需

[1]進修部自103學年開始納入受查對象。

要工作而未找到」、「正在補習或自修準備升學」、「因健康不良在家休養」、「準備出國」、「其他」。

(五)其他情況：分為「遷居國外」、「死亡」、「無法聯繫或不詳」。

五、調查方法

「高級中等學校應屆畢業生升學就業概況調查表」依調查對象分全校應屆畢業生及原住民應屆畢業生兩類，於 7、8 月間舉辦講習後，請各校運用通信調查、電話聯絡、聯絡網及導師查填等方式，蒐集每位應屆畢業生之升學就業狀況資料，並彙編該校統計表。

六、辦理機關及分工

由教育部統計處主辦，新北市、臺北市、桃園市、臺中市、高雄市政府教育局及各校輔導室或實習輔導處協辦，其工作分配如下:

(一)調查方案之設計、策劃、督導、進度之控制，以及調查表、結果表設計等統籌性事宜均由教育部統計處負責，並依規定將調查實施計畫陳報行政院主計總處核定。

(二)調查工作手冊，由教育部統計處負責統一印製，發送各校應用。

(三)新北市、臺北市、桃園市、臺中市、高雄市政府教育局負責督導轄屬各高級中等學校辦理本調查，並彙整審核其調查結果。

(四)調查工作由各校輔導處(室)或實習處辦理。

七、資料之整理與統計

(一)各校彙整應屆畢業生之升學就業狀況資料，並至「高級中等學校公務與調查統計報表網路報送管理系統」上傳該校統計表。

(二)新北市、臺北市、桃園市、臺中市、高雄市各市立與私立高級中等學校資料(99 年五都改制前原高雄縣私立學校除外)，分別由新北市、臺北市、桃園市、臺中市、高雄市教育局負責初審，餘皆由教育部統計處負責初審。

(三)教育部統計處複核後，彙編調查結果統計表及撰寫調查報告，並以電子書刊公布結果資料，提供各機關、學校及民眾查詢參用。

八、調查性質

本調查為按學年舉辦之定期調查。

附錄二 調查之實施

一、調查前準備

(一)訂定調查計畫

有關調查之目的、用途及調查方法、項目、對象、範圍、時期、調查人員講習、執行進度等均依調查計畫概要辦理。

(二)訂定調查表及填表說明

根據調查目的、用途擬定調查表格式，並就調查表之編製方法及調查方式製作範例及填表說明，提供調查工作人員參考及遵循。

二、調查實施情形

各校調查人員以通信為主，輔以電話聯絡、聯絡網及導師查填等方式蒐集每位畢業生之升學就業資料(以9月底事實為準)，並於112年10月底彙編完成相關調查表內容，並透過高級中等學校公務與調查統計填報系統完成填報程序。

三、資料之審核、整理與結果表之編製

各校調查人員依據調查結果編製調查表內容，經教務處及主計室會核後再將調查資料上傳至填報系統資料庫。俟審核人員檢核其相關邏輯合理性後，由教育部統計處彙整並編製統計表、調查結果及簡要分析於教育部統計處網頁公布，提供各界參用。

四、調查工作之進度

工　作　項　目	工　作　進　度
(一)檢討、修訂調查表，擬訂調查計畫	112年7月
(二)編印調查工作手冊(含調查表)、舉辦調查講習會	112年8月
(三)實施調查、蒐集、整理、審核調查表	112年10月至113年1月
(四)資料彙整及編製結果表	113年2月至113年5月
(五)調查結果分析及發布	113年5月

五、調查經費

本調查工作手冊印製費及填報系統維護費併入公務統計辦理，無另行編列經費。

附錄三

核定機關：行政院主計總處
核定文號：主普管字第1100400443號
調查類別：指定統計調查
辦理週期： 年
有效期間：至中華民國113年6月底止　　於每年10月底前編報

1.依據統計法第15條規定「統計調查之受查者無論為個人、住戶、事業單位、機關或團體，均應依限據實答復」。
2.本調查資料，專供教育行政部門施政參考之應用，個別資料絕對保密不作其他用途，請惠於合作。

高級中等學校應屆畢業生升學就業概況調查表

學校代號	學程別	日夜別

調查對象：___年6月應屆畢業生
資料時間：___年9月底

單位：人

畢業生概況 ＼ 群別代號 / 科別代號 / 科別名稱 / 班別	總計																				
				科		科		科		科		科		科		科		科		科	
	計	男	女	男	女	男	女	男	女	男	女	男	女	男	女	男	女	男	女	男	女
00畢業生																					
A.已升學_計																					
01公立大學校院日間部(含四技)																					
02公立大學校院進修學士班(含四技)																					
03私立大學校院日間部(含四技)																					
04私立大學校院進修學士班(含四技)																					
05公立二專日間部																					
06公立二專進修(夜間)部(含附設進修專校)																					
07私立二專日間部																					
08私立二專進修(夜間)部(含附設進修專校)																					
09警察大學																					
10警察專科學校																					
11軍事院校																					
12赴國外、大陸及港澳就讀																					
99其他學校																					
B.已就業_計																					
01農、林、漁、牧業																					
02礦業及土石採取業																					
03製造業																					
04電力及燃氣供應業																					
05用水供應及污染整治業																					
06營建工程業																					
07批發及零售業																					
08運輸及倉儲業																					
09住宿及餐飲業																					
10出版影音及資通訊業																					
11金融及保險業																					
12不動產業																					
13專業、科學及技術服務業																					
14支援服務業																					
15公共行政及國防；強制性社會安全																					
16教育業																					
17醫療保健及社會工作服務業																					
18藝術、娛樂及休閒服務業																					
99其他服務業																					
C.未升學未就業_計																					
01正在接受職業訓練																					
02正在軍中服役																					
03需要工作而未找到																					
04正在補習或自修準備升學																					
05因健康不良在家休養																					
06準備出國																					
99其他																					
D.其他情況_計																					
01遷居國外																					
02死亡																					
03無法聯繫或不詳																					

資料來源：由實習(輔導)處或輔導室根據學生畢業後輔導資料編報。
填表說明：本表編製2份，1份自存，1份送主(會)計室。

中華民國　　年　　月　　日編製

製表　　審核　　業務主管人員　主辦統計人員　　機關長官

附錄四

核定機關：行政院主計總處
核定文號：主普管字第1100400443號
調查類別：指定統計調查
辦理週期： 年
有效期間：至中華民國113年6月底止　　於每年10月底前編報

1.依據統計法第15條規定「統計調查之受查者無論為個人、住戶、事業單位、機關或團體，均應依限據實答復」。
2.本調查資料，專供教育行政部門施政參考之應用，個別資料絕對保密不作其他用途，請惠於合作。

高級中等學校原住民應屆畢業生升學就業概況調查表

學校代號	學程別	日夜別

調查對象：___年6月原住民應屆畢業生
資料時間：___年9月底

單位：人

群別代號 科別代號 科別名稱 班別 畢業生概況	總計																				
				科		科		科		科		科		科		科		科		科	
	計	男	女	男	女	男	女	男	女	男	女	男	女	男	女	男	女	男	女	男	女
00畢業生																					
A.已升學_計																					
01公立大學校院日間部(含四技)																					
02公立大學校院進修學士班(含四技)																					
03私立大學校院日間部(含四技)																					
04私立大學校院進修學士班(含四技)																					
05公立二專日間部																					
06公立二專進修(夜間)部(含附設進修專校)																					
07私立二專日間部																					
08私立二專進修(夜間)部(含附設進修專校)																					
09警察大學																					
10警察專科學校																					
11軍事院校																					
12赴國外、大陸及港澳就讀																					
99其他學校																					
B.已就業_計																					
01農、林、漁、牧業																					
02礦業及土石採取業																					
03製造業																					
04電力及燃氣供應業																					
05用水供應及污染整治業																					
06營建工程業																					
07批發及零售業																					
08運輸及倉儲業																					
09住宿及餐飲業																					
10出版影音及資通訊業																					
11金融及保險業																					
12不動產業																					
13專業、科學及技術服務業																					
14支援服務業																					
15公共行政及國防；強制性社會安全																					
16教育業																					
17醫療保健及社會工作服務業																					
18藝術、娛樂及休閒服務業																					
99其他服務業																					
C.未升學未就業_計																					
01正在接受職業訓練																					
02正在軍中服役																					
03需要工作而未找到																					
04正在補習或自修準備升學																					
05因健康不良在家休養																					
06準備出國																					
99其他																					
D.其他情況_計																					
01遷居國外																					
02死亡																					
03無法聯繫或不詳																					

資料來源：由實習(輔導)處或輔導室根據學生畢業後輔導資料編報。
填表說明：本表編製2份，1份自存，1份送主(會)計室。

中華民國　　年　　月　　日編製

製表　　審核　　業務主管人員　　機關長官
主辦統計人員

附錄五 行業別定義

行業名稱		定　義
01	A：農、林、漁、牧業	從事農作物栽培、畜牧、農事及畜牧服務、造林、伐木及採集、漁撈及水產養殖等之行業。 不包括： ・ 從事農、林、漁、牧業相關之生物科技研發歸入行業分類 M 大類「專業、科學及技術服務業」。
02	B：礦業及土石採取業	從事石油、天然氣、砂、石及黏土等礦物及土石之探勘、採取、初步處理(如碎解、洗選等處理作業)及準備作業(如除土、開坑、掘鑿等礦場工程)等之行業。 不包括： ・ 無涉及土石開採而僅從事土石碎解、洗選等處理作業歸入行業分類 C 大類「製造業」。 ・ 石油及天然氣以外之礦場非自辦準備作業，歸入行業分類 F 大類「營建工程業」。
03	C：製造業	從事以物理或化學方法，將材料、物質或零組件轉變成新產品，不論使用動力機械或人力，在工廠內或在家中作業，均歸入製造業；例外情形列舉如負面表列第 1 至第 7 項。此外，產品實質改造、翻新、重製作業、組件組裝、產業機械及設備之維修與安裝亦歸入本類；而機械設備之專用零組件製造與其所屬機械設備主體製造原則上歸入同一類別；非專用零組件如原動機、活塞、電動機、電器配件、活閥、齒輪、軸承等製造，則依性質分別歸入適當類別；惟以鑄模、擠壓等方法製造之塑膠零配件則歸入行業分類 C 大類「製造業」。 不包括： ・ 木竹砍伐、農產品之初步處理歸入行業分類 A 大類「農、林、漁、牧業」。 ・ 礦物及土石之初步處理歸入行業分類 B 大類「礦業及土石採取業」。 ・ 廢棄物清除或處理歸入行業分類 E 大類「用水供應及污染整治業」。 ・ 將資源物回收處理成再生原料，如廢玻璃瓶處理成碎玻璃砂，歸入行業分類 E 大類「用水供應及污染整治業」。 ・ 於建築工地從事建造及組裝作業歸入行業分類 F 大類「營

行業名稱		定　義
		建工程業」。 ・ 從事購入大包裝商品（如桶裝酒）並分裝為小包裝（如瓶裝酒）再轉售歸入行業分類 G 大類「批發及零售業」。 ・ 從事汽機車、電腦、個人及家庭用品之維修歸入行業分類 S 大類「其他服務業」。
04	D：電力及燃氣供應業	從事電力、氣體燃料及蒸汽供應之行業。
05	E：用水供應及污染整治業	從事用水供應、廢水及污水處理、廢棄物清除及處理、污染整治之行業；資源物回收分類及處理成再生原料亦歸入本類。
06	F：營建工程業	從事建築及土木工程之興建、改建、修繕等及其專門營造之行業；附操作員之營造設備租賃亦歸入本類。 不包括： ・ 建築設計、景觀設計歸入行業分類 M 大類「專業、科學及技術服務業」。 ・ 工業廠房設計、土木工程技術服務歸入行業分類 M 大類「專業、科學及技術服務業」。 ・ 未附操作員之營造設備租賃歸入行業分類 N 大類「支援服務業」。
07	G：批發及零售業	從事有形商品之批發、零售、經紀及代理之行業；銷售商品所附帶不改變商品本質之簡單處理，如包裝、清洗、分級、摻混、運送、安裝、修理等亦歸入本類。
08	H：運輸及倉儲業	從事以運輸工具提供客貨運輸及其運輸輔助、倉儲、郵政及遞送服務之行業。 不包括： ・ 鐵路車輛、航空器及船舶維修歸入行業分類 C 大類「製造業」。 ・ 未附駕駛之運輸工具租賃歸入行業分類 N 大類「支援服務業」。 ・ 汽車維修歸入行業分類 S 大類「其他服務業」。
09	I：住宿及餐飲業	從事短期或臨時性住宿服務及餐飲服務之行業。
10	J：出版影音及資通訊業	從事出版、影片及電視節目製作、後製、發行與影片放映，聲音錄製及音樂發行，廣播及電視節目編排與傳播，電信、電腦程式設計、諮詢及相關服務、資訊服務等之行業。

行業名稱		定　義
11	K：金融及保險業	從事金融服務、保險、證券期貨及金融輔助等活動之行業。
12	L：不動產業	從事不動產開發、經營及相關服務之行業。
13	M：專業、科學及技術服務業	從事專業、科學及技術服務之行業，如法律及會計、企業管理及管理顧問、建築及工程服務、技術檢測及分析、研究發展、廣告及市場研究、專門設計及獸醫服務等。
14	N：支援服務業	從事支援企業或組織營運之例行性活動(少部分服務家庭)之行業，如租賃、人力仲介及供應、旅行及相關服務、保全及偵探、建築物及綠化服務、行政支援服務等。
15	O：公共行政及國防；強制性社會安全	從事公共行政管理與服務之政府機關、民意機關及國防事務等；強制性社會安全事務、享有特權及豁免權之國際組織及外國機構亦歸入本類。
16	P：教育業	從事正規教育體制內之各級學校與體制外之教育服務，以及教育輔助服務之行業；軍事學校及法務機構附設學校亦歸入本類。
17	Q：醫療保健及社會工作服務業	從事醫療保健及社會工作服務之行業。
18	R：藝術、娛樂及休閒服務業	從事創作及藝術表演，經營圖書館、檔案保存、博物館及類似機構，博弈、運動、娛樂及休閒服務等之行業。
19	S：其他服務業	從事 G 至 R 大類以外服務之行業，如宗教、職業及類似組織、個人及家庭用品維修、洗衣、美髮及美容美體、殯葬及相關服務、家事服務等。

說明：行業歸類係依據行業統計分類(第 11 次修訂版)為基準。

附錄六 名詞解釋

教育統計指標

- **升學率**

  應屆畢業生之繼續升學學生數÷應屆畢業生總數×100%。

- **應屆畢業生就業比率**

  應屆畢業生畢業後隨即就業學生數÷應屆畢業生總數×100%。

- **應屆畢業生未升學未就業比率**

  應屆畢業生畢業後未升學未就業學生數÷應屆畢業生總數×100%。

各級教育學制

- **學年**

  各級學校以每年 8 月 1 日為學年之始，翌年 7 月 31 日為學年之終。

- **高級中等學校**

  高級中等學校係指依高級中等教育法規定所設立之學校，其課程得設群、科、學程辦理，主要學程有普通科、專業群科、綜合高中學程及實用技能學程等，並得設進修部辦理繼續進修教育。

  ◆**普通科**

  介於國民教育與高等教育間之一般教育，以奠定研究學術及學習專門知能之預備為宗旨，招收國中畢(修)業生或具同等學力者，畢業後可經申請、推薦或考試分發進入一般大學校院，或一年後報考四技及二專就讀。

  ◆**專業群科**

  主要教授青年職業知能之教育，以養成健全之基層技術人員為宗旨，招收國中畢(修)業生或具同等學力者，畢業後除直接就業外，亦可選擇升讀四年制科技大學、技術學院及二年制專科學校就讀或參加一般大學校院入學考試。

  ◆**實用技能學程**

  提供以就業為目標之國中畢(結)業生學得一技之長的學習環境，課程以技能實習為主，簡單理論教育為輔，採年段式之彈性修業方式，分一年段、二年段、三年段三階，循序漸進取得學分；分春、秋兩季招生，可供有就學意願之失學者早日就學。原「延教班」於 84 學年轉型為「實用技能班」，94 學年再轉型為「實用技能學程」。

  ◆**綜合高中**

  我國 85 學年度起試辦綜合高中，並於民國 88 年修訂「高級中學法」，將綜合高中納為正式學制，其課程分學術學程及專門學程兩類，對性向未定之學生可藉試探輔導方式協助其延後決定性向，或對於性向較早確定之學生，提供跨學術與專門學程學習機會，畢業後可選擇升學一般大學或四技、二專，或直接就業。

  ◆**進修部**

  已受九年國民教育者得受進修教育，由高級中等以上學校依需要實施，修業期滿成績及格者，由學校給予畢業證書，具有同級、同類學校之畢業資格。

一般教育名詞

- **應屆畢業生**

  係指當學年學生各項之畢業成績及格者。

- **原住民學生**

  依「原住民身分法」規定，具有原住民身分之學生。原住民身分認定以戶籍謄本、族籍證明或戶口名簿有所註記者為準。

MINISTRY OF EDUCATION
教育部