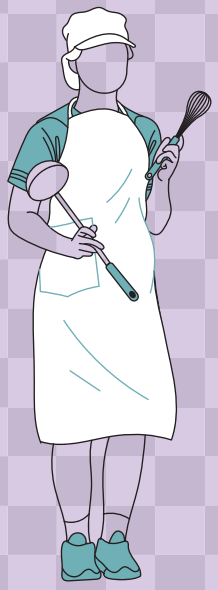

國民中小學校
概況統計

110 學年度

The most important way of education is to encourage students to take action
— Albert Einstein

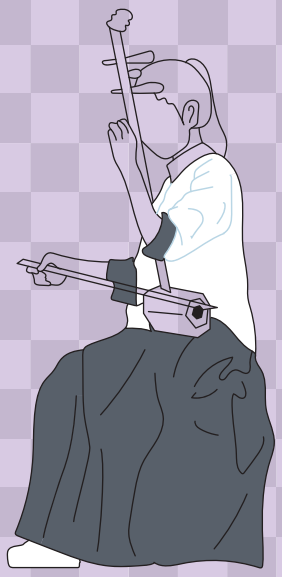

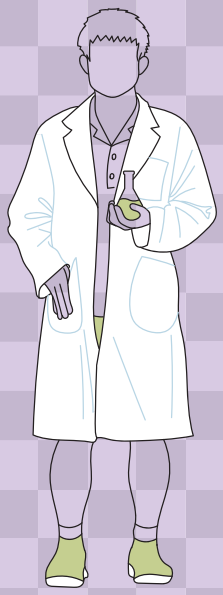

教育部　編印
中華民國111年 4 月

國民中小學校概況統計

110學年度

教育部

中華民國111年4月 編印

目　　次

提要分析

壹、學校代碼之含義…… 1

貳、歷年國中小學校概況…… 3
表2-1 國民中學概況—按設立別與學年度分…… 5
表2-2 國民中學教育統計指標—按學年度分…… 6
表2-3 國民小學概況—按設立別與學年度分…… 7
表2-4 國民小學教育統計指標—按學年度分…… 8

參、彙總統計表…… 9
表3-1 國民中學概況 (專設／附設)—按設立別分…… 11
表3-2 國民中學概況 (專設／附設)—按設立別與學校所在地分 (含平均每班學生數資料)…… 12
表3-3 國民中學概況 (專設)—按設立別與學校所在地分 (含生師比資料)…… 13
表3-4 國民中學概況 (專設／附設)—按年級別與學校所在地分…… 14
表3-5 國民中學校數 (專設)—按班級數與學校所在地分…… 15
表3-6 國民中學校數與班級數 (專設)—按平均每班學生數與學校所在地分…… 16
表3-7 國民中學在學學生人數 (專設／附設)—按年級別、性別與學校所在地分…… 17
表3-8 國民中小學校校數 (專設／附設)—按設立別與學校所在地分…… 18
表3-9 國民中小學校小規模校數統計 (專設)—按學生數與學校所在地分…… 19
表3-10 國民小學概況 (專設／附設)—按設立別分…… 20
表3-11 國民小學概況 (專設／附設)—按設立別與學校所在地分 (含平均每班學生數資料)…… 21
表3-12 國民小學概況 (專設／附設)—按設立別與學校所在地分 (含生師比資料)…… 22
表3-13 國民小學概況 (專設／附設)—按年級別與學校所在地分…… 23
表3-14 國民小學校數 (專設)—按班級數與學校所在地分…… 24
表3-15 國民小學校數與班級數 (專設)—按平均每班學生數與學校所在地分…… 25
表3-16 國民小學在學學生人數 (專設／附設)—按年級別、性別與學校所在地分…… 26

肆、國民中學校別資料…… 27
01 新北市…… 29
30 臺北市…… 32
03 桃園市…… 35
06、19 臺中市…… 38
11、21 臺南市…… 41
12、50 高雄市…… 44
02 宜蘭縣…… 48
04 新竹縣…… 49
05 苗栗縣…… 51
07 彰化縣…… 52
08 南投縣…… 54

09 雲林縣…… 55
10 嘉義縣…… 57
13 屏東縣…… 58
14 臺東縣…… 59
15 花蓮縣…… 60
16 澎湖縣…… 62
17 基隆市…… 62
18 新竹市…… 63
20 嘉義市…… 64
71 金門縣…… 64
72 連江縣…… 65

伍、國民小學校別資料…… 67
01 新北市…… 69
30 臺北市…… 74
03 桃園市…… 78
06、19 臺中市…… 83
11、21 臺南市…… 89
12、50 高雄市…… 95
02 宜蘭縣…… 101
04 新竹縣…… 103
05 苗栗縣…… 105
07 彰化縣…… 108
08 南投縣…… 113
09 雲林縣…… 116
10 嘉義縣…… 120
13 屏東縣…… 124
14 臺東縣…… 128
15 花蓮縣…… 130
16 澎湖縣…… 133
17 基隆市…… 134
18 新竹市…… 135
20 嘉義市…… 136
71 金門縣…… 137
72 連江縣…… 137

陸、國民中小學校鄉鎮市區別統計…… 139
01 新北市…… 141
30 臺北市…… 156
03 桃園市…… 166
06、19 臺中市…… 177
11、21 臺南市…… 193
12、50 高雄市…… 209

02 宜蘭縣…… 227
04 新竹縣…… 232
05 苗栗縣…… 238
07 彰化縣…… 246
08 南投縣…… 258
09 雲林縣…… 266
10 嘉義縣…… 276
13 屏東縣…… 284
14 臺東縣…… 297
15 花蓮縣…… 303
16 澎湖縣…… 310
17 基隆市…… 312
18 新竹市…… 315
20 嘉義市…… 318
71 金門縣…… 319
72 連江縣…… 321

名詞解釋…… 323

提 要 分 析

一、學校數

110 學年國小校數 2,626 所，國中校數 734 所，均以公立為主

110 學年國小校數 2,626 所，較上學年減少 5 所，其中公立國小 2,594 所、私立國小 32 所；國中校數 734 所，亦較上學年減少 3 所，公、私立國中校數分別為 722 所及 12 所。觀察校數 5 學年間變化，國小校數較 105 學年減少 4 所；國中校數較 105 學年亦減少 2 所。

近 5 學年間國中、國小校數按班級數規模觀察，以 12 班以下最多，其中國小 12 班以下校數占比由 105 學年 54.4%上升至 110 學年 55.3%；國中校數亦由 105 學年 30.4%增至 110 學年 38.6%，5 學年間上升 8.2 個百分點。61 班以上大型國小校數占比提升，由 105 學年 4.3%增至 110 學年 5.0%；國中校數占比則減少，110 學年降至 5.6%，5 學年間減少 2.7 個百分點。

國中小專設校數班級數規模分布

單位：所；%

學年	校數	公立	私立	占比					
				12 班以下	13~24 班	25~36 班	37~48 班	49~60 班	61 班以上
國小									
105	2,630	2,595	35	54.4	18.3	11.9	6.2	4.9	4.3
106	2,630	2,595	35	54.9	18.1	11.8	6.3	4.6	4.2
107	2,631	2,596	35	55.2	17.6	11.9	6.3	4.5	4.4
108	2,631	2,596	35	55.2	17.6	11.7	6.0	4.6	4.9
109	2,631	2,595	36	55.6	17.1	11.9	5.8	4.9	4.8
110	**2,626**	**2,594**	**32**	**55.3**	**17.3**	**11.4**	**6.0**	**5.0**	**5.0**
較 105 學年增減數	-4	-1	-3	(0.9)	(-1.0)	(-0.5)	(-0.2)	(0.1)	(0.7)
國中									
105	736	722	14	30.4	23.8	17.3	11.8	8.4	8.3
106	732	719	13	32.1	24.5	17.5	10.7	8.5	6.8
107	737	722	15	33.5	25.4	16.3	10.6	8.7	5.6
108	739	725	14	35.6	25.4	15.4	9.7	8.5	5.3
109	737	724	13	37.0	24.6	16.0	8.8	8.0	5.6
110	**734**	**722**	**12**	**38.6**	**24.1**	**15.0**	**8.9**	**7.9**	**5.6**
較 105 學年增減數	-2	-	-2	(8.2)	(0.3)	(-2.3)	(-2.9)	(-0.5)	(-2.7)

說明：1.學生數為 0 者及附設國中小部不列入校數統計。
2.(　)係指增減百分點。

二、學生數

110 學年國小學生數 119.1 萬人，9 成 6 就讀公立學校；國中學生數 58.7 萬人，8 成 6 就讀公立學校

110 學年國小學生數 119.1 萬人，較上學年增加 1.7 萬人；國中學生數 58.7 萬人，則較上學年減少 1.1 萬人。按學生性別觀察，110 學年國小男性 61.8 萬人、女性 57.3 萬人；國中男性 30.6 萬人、女性 28.1 萬人。按公私立別觀察，110 學年公立國小學生數占比為 96.4%，與上學年持平；公立國中學生數占 85.6%，較上學年微降 0.2 個百分點。

觀察學生數 5 學年間變化，國小學生數較 105 學年增加 1.7 萬人或 1.5%，其中新生數亦由 105 學年 17.5 萬人增至 110 學年 21.0 萬人，計增 3.5 萬人或 20.3%；國中學生數則較 105 學年減少 10.0 萬人或 14.6%，其中新生數亦由 105 學年 21.5 萬人減至 110 學年 19.1 萬人，計減 2.4 萬人或 11.1%。

國小學生數

單位：萬人；%

學年	總計	1 年級	男	女	公立占比
105	117.4	17.5	61.3	56.1	97.0
106	114.7	18.2	59.9	54.8	96.8
107	115.9	21.4	60.3	55.5	96.7
108	117.1	21.1	60.9	56.2	96.5
109	117.4	19.9	60.9	56.5	96.4
110	**119.1**	**21.0**	**61.8**	**57.3**	**96.4**
較 105 學年增減數	1.7	3.5	0.5	1.2	(-0.6)
較 105 學年增減率	1.5	20.3	0.8	2.3	-

說明：(　)係指增減百分點。

國中學生數

單位：萬人；%

學年	總計	7 年級	男	女	公立占比
105	68.7	21.5	36.0	32.7	87.0
106	65.3	20.9	34.2	31.1	86.7
107	62.4	20.1	32.7	29.8	86.4
108	60.8	19.8	31.7	29.1	86.1
109	59.8	19.8	31.2	28.5	85.8
110	**58.7**	**19.1**	**30.6**	**28.1**	**85.6**
較 105 學年增減數	-10.0	-2.4	-5.4	-4.6	(-1.4)
較 105 學年增減率	-14.6	-11.1	-15.0	-14.2	-

說明：(　)係指增減百分點。

三、教師數

國中小女性專任教師占 7 成，具研究所學歷占比逾 6 成

110 學年國小專任教師數 9.8 萬人，較上學年增加 1,140 人，其中公立教師 9.6 萬人或占 97.7%；國中專任教師數 4.6 萬人，則較上學年減少 409 人，其中公立教師占 99.1%。觀察教師數 5 學年間變化，國小教師數較 105 學年增 3,025 人或 3.2%；國中教師數則較 105 學年減 1,983 人或 4.1%。

按教師性別觀察，國中小女性教師所占比率均高於男性，110 學年國小女性教師數為 7.1 萬人或占 72.1%，較 105 學年增加 1.2 個百分點；國中女性教師數 3.2 萬人或占 68.8%，則較 105 學年減少 0.2 個百分點。按教師學歷觀察，國小教師具備研究所學歷所占比率，由 105 學年 55.1%增至 110 學年 62.4%，計增 7.3 個百分點；國中教師亦由 105 學年 53.8%增至 110 學年 64.7%，計增 10.9 個百分點，平均每 1.6 位國中小教師就有 1 位具備研究所學歷。

國中小專任教師數

單位：人；%

學年	總計	公立		女性		研究所	
		人數	占比	人數	占比	人數	占比
國小							
105	95,081	93,157	98.0	67,407	70.9	52,366	55.1
106	94,403	92,467	97.9	67,063	71.0	54,017	57.2
107	95,670	93,595	97.8	68,256	71.3	55,898	58.4
108	96,612	94,477	97.8	69,253	71.7	57,922	60.0
109	96,966	94,802	97.8	69,618	71.8	59,816	61.7
110	**98,106**	**95,883**	**97.7**	**70,694**	**72.1**	**61,173**	**62.4**
較 105 學年增減數	3,025	2,726	(-0.3)	3,287	(1.2)	8,807	(7.3)
較 105 學年增減率	3.2	2.9	-	4.9	-	16.8	-
國中							
105	48,063	47,598	99.0	33,141	69.0	25,876	53.8
106	46,770	46,300	99.0	32,329	69.1	26,701	57.1
107	46,452	45,966	99.0	32,086	69.1	27,781	59.8
108	46,599	46,163	99.1	32,090	68.9	28,883	62.0
109	46,489	46,054	99.1	32,032	68.9	29,472	63.4
110	**46,080**	**45,654**	**99.1**	**31,719**	**68.8**	**29,824**	**64.7**
較 105 學年增減數	-1,983	-1,944	(0.1)	-1,422	(-0.2)	3,948	(10.9)
較 105 學年增減率	-4.1	-4.1	-	-4.3	-	15.3	-

說明：(　)係指增減百分點。

壹、學校代碼之含義

如：臺北市立華江國小

3　7　3　6　0　7

A・學校所在地代號　□□

01 新北市
02 宜蘭縣
03 桃園市
04 新竹縣
05 苗栗縣
07 彰化縣
08 南投縣
09 雲林縣
10 嘉義縣
13 屏東縣
14 臺東縣
15 花蓮縣
16 澎湖縣
17 基隆市
18 新竹市
20 嘉義市
66 臺中市
　06 臺中市1
　19 臺中市2
67 臺南市
　11 臺南市1
　21 臺南市2
71 金門縣
72 連江縣
80 大陸地區
90 海外地區

30 臺北市
　31 松山區
　32 信義區
　33 大安區
　34 中山區
　35 中正區
　36 大同區
　37 萬華區
　38 文山區
　39 南港區
　40 內湖區
　41 士林區
　42 北投區
64 高雄市
　12 高雄市1
　50 高雄市2
　　51 鹽埕區
　　52 鼓山區
　　53 左營區
　　54 楠梓區
　　55 三民區
　　56 新興區
　　57 前金區
　　58 苓雅區
　　59 前鎮區
　　60 旗津區
　　61 小港區

B・設立別　□

0 國立
1 私立
2 省立
3、4 市、縣立（直轄市、省轄市、縣）
5 鄉、鎮、市立(縣轄市)
M 軍警學校
C 監獄學校（96年新增）

C・學校級別　□

0 大學
1 學院
2 專科
3、4 高級中等學校
5 國民中學
6、7、8 國民小學
A 大專進修學校
B 高中進修學校
C 高職進修學校
D 國中補校
E 國小補校
F 特教學校
G 監獄補校
R 宗教研修學院（99年新增）
H 社區大學（101年新增）
K、W、X、Y、Z 幼稚園
M 臺商子弟學校
S 海外臺灣學校

D・流水號　□□

依各地區學校設立先後順序編流水號

說明：1.配合99年12月25日部分縣市改制合併為直轄市，原臺北縣改稱新北市；原臺中縣改為臺中市1、原臺中市改為臺中市2；原臺南縣改為臺南市1、原臺南市改為臺南市2；原高雄縣改為高雄市1、原高雄市改為高雄市2。

2.配合103年12月25日桃園縣改制為直轄市，原桃園縣改稱桃園市。

3.分校、分班仍用本校代碼。

貳、歷年國中小學校概況

表2-1 國民中學概況 - 按設立別與學年度分

單位：所；人；班

	開設校數			教師數*			職員數*			班級數			學生數			上學年畢業生數		
	總計	公立	私立	總計	公立	私立	總計	公立	私立	總計	公立	私立	總計	公立	私立	總計	公立	私立
92學年度	900	780	120	48,845	48,306	539	6,697	6,588	109	26,573	24,550	2,023	957,285	868,015	89,270	313,549	284,508	29,041
93學年度	902	781	121	48,285	47,759	526	6,613	6,482	131	26,538	24,508	2,030	956,927	866,213	90,714	312,973	285,010	27,963
94學年度	910	792	118	48,797	48,192	605	6,579	6,395	184	26,746	24,728	2,018	951,202	860,322	90,880	321,456	292,970	28,486
95學年度	919	797	122	49,749	49,227	522	6,535	6,376	159	27,339	25,264	2,075	952,344	860,391	91,953	314,528	286,199	28,329
96學年度	927	800	127	51,327	50,776	551	6,461	6,330	131	27,889	25,775	2,114	953,277	861,273	92,004	314,010	284,371	29,639
97學年度	924	800	124	51,777	51,197	580	6,554	6,405	149	28,124	25,970	2,154	951,976	859,792	92,184	317,975	288,538	29,437
98學年度	932	806	126	51,899	51,331	568	6,591	6,441	150	28,332	26,154	2,178	948,534	856,949	91,585	316,080	287,258	28,822
99學年度	932	807	125	51,965	51,426	539	6,593	6,458	135	28,146	25,957	2,189	919,802	828,458	91,344	315,798	285,998	29,800
100學年度	932	809	123	51,200	50,666	534	6,509	6,376	133	27,639	25,471	2,168	873,226	782,612	90,614	316,906	286,882	30,024
101學年度	934	809	125	51,872	51,317	555	6,480	6,360	120	27,468	25,281	2,187	844,884	752,936	91,948	309,159	279,829	29,330
102學年度	937	811	126	52,451	51,932	519	6,592	6,484	108	27,639	25,415	2,224	831,925	738,346	93,579	284,579	255,159	29,420
103學年度	937	812	125	52,154	51,616	538	6,717	6,578	139	27,251	24,999	2,252	803,233	708,894	94,339	267,798	238,449	29,349
104學年度	939	815	124	50,394	49,929	465	6,659	6,543	116	26,052	23,811	2,241	747,724	655,208	92,516	276,628	245,604	31,024
105學年度	943	818	125	48,063	47,598	465	6,645	6,522	123	24,637	22,445	2,192	687,212	598,062	89,150	265,886	234,812	31,074
106學年度	944	818	126	46,770	46,300	470	6,565	6,437	128	23,761	21,600	2,161	653,273	566,532	86,741	236,042	206,503	29,539
107學年度	951	821	130	46,452	45,966	486	6,510	6,384	126	23,034	20,892	2,142	624,409	539,455	84,954	224,751	195,563	29,188
108學年度	958	825	133	46,599	46,163	436	6,410	6,298	112	22,523	20,366	2,157	607,980	523,464	84,516	209,978	181,954	28,024
109學年度	957	825	132	46,489	46,054	435	6,448	6,343	105	22,161	19,987	2,174	597,787	512,984	84,803	204,470	176,981	27,489
110學年度	958	825	133	46,080	45,654	426	6,379	6,271	108	21,878	19,692	2,186	586,914	502,180	84,734	197,412	170,017	27,395

說明：1. 開設校數係為專設國中及附設國中部之校數合計，學生數為 0 者不列入本表校數統計。
2. *附設國中部之教職員人數均歸列於各該高級中等以上學校內，致本表之教師數及職員數僅統計專設國中部分。

表2-2 國民中學教育統計指標—按學年度分

單位：人；%

	平均每班學生數			平均每位教師任教學生數			淨在學率	粗在學率	碩士以上學歷教師占比	50歲以上教師占比	6班以下校數占比	學生數100人以下校數占比	女性校長占比	視力不良率
	總計	公立	私立	總計	公立	私立								
100 學年度	31.59	30.73	41.80	13.74	13.69	18.64	97.52	98.86	33.39	10.09	13.88	7.68	31.00	74.25
101 學年度	30.76	29.78	42.04	13.00	12.95	17.41	97.82	99.10	37.41	9.85	13.38	8.11	32.16	73.71
102 學年度	30.10	29.05	42.08	12.50	12.47	14.93	97.84	99.01	40.93	10.22	13.55	7.99	32.79	73.51
103 學年度	29.48	28.36	41.89	12.06	12.04	14.27	97.82	98.91	45.10	10.63	13.14	8.13	34.42	73.39
104 學年度	28.70	27.52	41.28	11.51	11.48	15.03	97.82	98.95	49.13	11.28	12.82	8.73	33.42	73.28
105 學年度	27.89	26.65	40.67	11.01	10.97	14.75	97.76	98.95	53.84	12.27	13.99	9.65	33.56	73.02
106 學年度	27.49	26.23	40.14	10.67	10.63	14.40	97.68	98.87	57.09	13.72	15.03	10.11	33.20	73.35
107 學年度	27.11	25.82	39.66	10.23	10.19	14.15	97.47	98.67	59.81	15.65	16.42	11.94	34.33	73.49
108 學年度	26.99	25.70	39.18	9.88	9.84	13.38	97.29	98.49	61.98	17.81	18.13	12.99	34.10	73.59
109 學年度	26.97	25.67	39.01	9.69	9.66	13.63	97.40	98.52	63.40	20.49	18.86	14.79	34.46	73.63
110 學年度	26.83	25.50	38.76	9.57	9.53	13.82	97.69	98.71	64.72	23.57	20.16	15.94	34.33	73.65

說明：1.學生數為 0 者不列入本表校數統計。

2.國中平均每位教師任教學生數(生師比) = 專設國中學生數 / 專設國中教師數。

表2-3 國民小學概況 - 按設立別與學年度分

單位：所；人；班

	開設校數			教師數			職員數			班級數			學生數			上學年畢業生數		
	總計	公立	私立	總計	公立	私立	總計	公立	私立	總計	公立	私立	總計	公立	私立	總計	公立	私立
92學年度	2,643	2,612	31	103,803	102,663	1,140	7,018	6,804	214	64,006	63,356	650	1,913,000	1,888,731	24,269	318,758	315,328	3,430
93學年度	2,652	2,614	38	102,882	101,618	1,264	7,081	6,845	236	63,447	62,738	709	1,883,533	1,857,186	26,347	317,510	313,896	3,614
94學年度	2,661	2,622	39	101,662	100,286	1,376	7,558	7,320	238	62,634	61,900	734	1,831,873	1,804,466	27,407	319,630	316,336	3,294
95學年度	2,657	2,618	39	100,692	99,327	1,365	7,304	7,062	242	62,011	61,251	760	1,798,393	1,770,189	28,204	318,431	314,052	4,379
96學年度	2,662	2,616	46	101,360	99,811	1,549	7,349	7,090	259	61,655	60,811	844	1,754,095	1,724,064	30,031	317,713	313,363	4,350
97學年度	2,667	2,622	45	100,206	98,641	1,565	7,489	7,222	267	60,630	59,771	859	1,677,439	1,647,522	29,917	318,661	313,977	4,684
98學年度	2,672	2,626	46	99,155	97,557	1,598	7,681	7,402	279	59,478	58,599	879	1,593,398	1,563,363	30,035	314,200	309,428	4,772
99學年度	2,675	2,627	48	99,562	97,897	1,665	7,925	7,639	286	58,652	57,739	913	1,519,746	1,489,022	30,724	288,408	283,574	4,834
100學年度	2,677	2,628	49	98,559	96,887	1,672	8,046	7,769	277	57,986	57,035	951	1,457,004	1,425,102	31,902	271,625	266,725	4,900
101學年度	2,676	2,626	50	97,466	95,793	1,673	8,322	8,043	279	56,391	55,411	980	1,373,366	1,340,762	32,604	285,628	280,321	5,307
102學年度	2,669	2,618	51	97,436	95,703	1,733	8,621	8,341	280	54,641	53,634	1,007	1,297,120	1,264,084	33,036	275,346	269,784	5,562
103學年度	2,663	2,612	51	98,580	96,742	1,838	8,805	8,562	243	53,541	52,500	1,041	1,252,762	1,218,479	34,283	242,831	237,575	5,256
104學年度	2,656	2,605	51	97,368	95,488	1,880	8,936	8,686	250	52,404	51,343	1,061	1,214,360	1,179,134	35,226	230,012	224,771	5,241
105學年度	2,653	2,601	52	95,081	93,157	1,924	8,985	8,736	249	51,097	50,015	1,082	1,173,885	1,138,119	35,766	214,785	209,506	5,279
106學年度	2,656	2,601	55	94,403	92,467	1,936	9,032	8,781	251	50,311	49,191	1,120	1,146,661	1,109,917	36,744	208,832	203,277	5,555
107學年度	2,661	2,602	59	95,670	93,595	2,075	9,099	8,842	257	50,767	49,577	1,190	1,158,551	1,119,771	38,780	201,696	195,931	5,765
108學年度	2,662	2,602	60	96,612	94,477	2,135	9,173	8,909	264	51,119	49,882	1,237	1,170,614	1,130,075	40,539	198,563	192,660	5,903
109學年度	2,663	2,601	62	96,966	94,802	2,164	9,290	9,011	279	51,171	49,902	1,269	1,173,866	1,132,157	41,709	197,948	191,675	6,273
110學年度	2,663	2,600	63	98,106	95,883	2,223	9,345	9,045	300	51,777	50,480	1,297	1,191,317	1,148,515	42,802	191,419	185,115	6,304

說明：開設校數係為專設國小及附設國小部之校數合計，學生數為 0 者不列入本表校數統計。

表2-4 國民小學教育統計指標—按學年度分

單位：人；%

	平均每班學生數			平均每位教師任教學生數			淨在學率	粗在學率	碩士以上學歷教師占比	50歲以上教師占比	6班以下校數占比	學生數100人以下校數占比	女性校長占比	視力不良率
	總計	公立	私立	總計	公立	私立								
100 學年度	25.13	24.99	33.55	14.78	14.71	19.08	97.88	98.79	35.06	9.59	34.30	27.94	29.18	50.01
101 學年度	24.35	24.20	33.27	14.09	14.00	19.49	97.79	98.68	39.79	9.92	34.85	29.96	29.70	49.36
102 學年度	23.74	23.57	32.81	13.31	13.21	19.06	97.70	98.62	43.79	10.77	35.28	31.62	30.08	48.11
103 學年度	23.40	23.21	32.93	12.71	12.60	18.65	97.61	98.46	47.82	12.03	36.20	33.47	29.77	47.05
104 學年度	23.17	22.97	33.20	12.47	12.35	18.74	97.50	98.36	51.71	13.06	37.37	35.06	30.12	46.12
105 學年度	22.97	22.76	33.06	12.35	12.22	18.59	97.37	98.25	55.08	13.99	38.56	36.35	30.49	45.86
106 學年度	22.79	22.56	32.81	12.15	12.00	18.98	97.23	98.13	57.22	15.60	39.58	37.76	30.38	45.48
107 學年度	22.82	22.59	32.59	12.11	11.96	18.69	97.09	98.00	58.43	18.19	40.06	38.54	30.79	44.79
108 學年度	22.90	22.65	32.77	12.12	11.96	18.99	96.98	97.87	59.95	21.44	40.78	38.54	31.05	44.35
109 學年度	22.94	22.69	32.87	12.11	11.94	19.27	97.31	98.14	61.69	25.15	41.54	39.03	31.24	44.60
110 學年度	23.01	22.75	33.00	12.14	11.98	19.25	97.66	98.34	62.35	28.45	41.55	38.61	31.38	45.23

說明：1.學生數為 0 者不列入本表校數統計。

2.國小平均每位教師任教學生數(生師比) = 國小學生數 / 國小教師數。

參、彙總統計表

表3-1 國民中學概況 (專設/附設) - 按設立別分

110 學年度 SY 2021-2022

單位：所；人；班

		總計					國立		直轄市立		縣市立		私立	
		計	專設	公立	附設	公立	專設	附設	專設	附設	專設	附設	專設	附設
開設校數		958	734	722	224	103	-	12	382	59	340	32	12	121
教師數	總計	46,080	46,080	45,654	-	-	-	-	30,089	-	15,565	-	426	-
	男	14,361	14,361	14,192	-	-	-	-	8,871	-	5,321	-	169	-
	女	31,719	31,719	31,462	-	-	-	-	21,218	-	10,244	-	257	-
職員數	總計	6,379	6,379	6,271	-	-	-	-	3,930	-	2,341	-	108	-
	男	1,397	1,397	1,365	-	-	-	-	808	-	557	-	32	-
	女	4,982	4,982	4,906	-	-	-	-	3,122	-	1,784	-	76	-
班級數	總計	21,878	17,315	17,121	4,563	2,571	-	180	11,499	1,699	5,622	692	194	1,992
	7 年級	7,164	5,663	5,598	1,501	835	-	59	3,765	554	1,833	222	65	666
	8 年級	7,297	5,770	5,704	1,527	862	-	60	3,836	567	1,868	235	66	665
	9 年級	7,417	5,882	5,819	1,535	874	-	61	3,898	578	1,921	235	63	661
學生數	總計	586,914	441,176	435,287	145,738	66,893	-	4,642	298,468	45,093	136,819	17,158	5,889	78,845
	男	306,128	229,990	227,514	76,138	34,678	-	2,375	155,587	23,433	71,927	8,870	2,476	41,460
	女	280,786	211,186	207,773	69,600	32,215	-	2,267	142,881	21,660	64,892	8,288	3,413	37,385
	7 年級計	190,951	142,721	140,713	48,230	21,642	-	1,521	96,660	14,634	44,053	5,487	2,008	26,588
	男	99,389	74,267	73,421	25,122	11,258	-	780	50,422	7,616	22,999	2,862	846	13,864
	女	91,562	68,454	67,292	23,108	10,384	-	741	46,238	7,018	21,054	2,625	1,162	12,724
	8 年級計	197,656	148,640	146,618	49,016	22,608	-	1,550	100,937	15,223	45,681	5,835	2,022	26,408
	男	103,337	77,701	76,837	25,636	11,714	-	778	52,704	7,913	24,133	3,023	864	13,922
	女	94,319	70,939	69,781	23,380	10,894	-	772	48,233	7,310	21,548	2,812	1,158	12,486
	9 年級計	198,307	149,815	147,956	48,492	22,643	-	1,571	100,871	15,236	47,085	5,836	1,859	25,849
	男	103,402	78,022	77,256	25,380	11,706	-	817	52,461	7,904	24,795	2,985	766	13,674
	女	94,905	71,793	70,700	23,112	10,937	-	754	48,410	7,332	22,290	2,851	1,093	12,175
上學年畢業生數	總計	197,412	149,496	147,596	47,916	22,421	-	1,517	99,311	15,030	48,285	5,874	1,900	25,495
	男	102,596	77,364	76,570	25,232	11,499	-	762	51,518	7,819	25,052	2,918	794	13,733
	女	94,816	72,132	71,026	22,684	10,922	-	755	47,793	7,211	23,233	2,956	1,106	11,762

說明：1. 學生數為 0 者不列入本表校數統計。

2. 附設國中部之教職員人數均歸列於各該高級中等以上學校內。

表3-2 國民中學概況 (專設/附設) - 按設立別與學校所在地分 (含平均每班學生數資料)

110 學年度 SY 2021-2022

單位：所；人；班

	開設校數						班級數			學生數			上學年畢業生數			平均每班學生數		
	總計		公立		私立		總計	公立	私立	總計	公立	私立	總計	公立	私立	總計	公立	私立
	專設	附設	專設	附設	專設	附設												
總　計	734	224	722	103	12	121	21,878	19,692	2,186	586,914	502,180	84,734	197,412	170,017	27,395	26.83	25.50	38.76
臺灣地區	724	224	712	103	12	121	21,778	19,592	2,186	584,796	500,062	84,734	196,723	169,328	27,395	26.85	25.52	38.76
新北市	61	37	61	19	-	18	3,353	2,969	384	91,044	76,383	14,661	29,682	24,905	4,777	27.15	25.73	38.18
臺北市	59	31	58	15	1	16	2,314	2,022	292	65,268	53,537	11,731	20,936	17,402	3,534	28.21	26.48	40.17
桃園市	57	12	55	4	2	8	2,257	2,081	176	62,184	54,724	7,460	20,662	18,201	2,461	27.55	26.30	42.39
臺中市	70	28	69	12	1	16	2,818	2,495	323	78,320	64,557	13,763	25,984	21,532	4,452	27.79	25.87	42.61
臺南市	60	17	59	5	1	12	1,682	1,452	230	46,589	37,392	9,197	15,486	12,511	2,975	27.70	25.75	39.99
高雄市	80	23	80	13	-	10	2,434	2,314	120	64,368	60,569	3,799	22,148	20,956	1,192	26.45	26.18	31.66
宜蘭縣	24	4	24	2	-	2	472	439	33	11,620	10,436	1,184	4,080	3,663	417	24.62	23.77	35.88
新竹縣	30	7	29	2	1	5	646	587	59	17,235	15,039	2,196	5,516	4,883	633	26.68	25.62	37.22
苗栗縣	30	8	30	5	-	3	551	508	43	13,787	12,121	1,666	4,658	4,130	528	25.02	23.86	38.74
彰化縣	38	8	38	5	-	3	1,117	1,054	63	30,638	27,795	2,843	11,042	10,064	978	27.43	26.37	45.13
南投縣	32	5	31	1	1	4	482	446	36	11,549	10,567	982	4,207	3,858	349	23.96	23.69	27.28
雲林縣	32	10	29	4	3	6	658	493	165	17,466	12,145	5,321	6,259	4,427	1,832	26.54	24.63	32.25
嘉義縣	24	4	24	2	-	2	397	365	32	9,219	7,945	1,274	3,570	3,119	451	23.22	21.77	39.81
屏東縣	36	7	35	4	1	3	707	649	58	17,910	15,754	2,156	6,522	5,789	733	25.33	24.27	37.17
臺東縣	21	4	21	2	-	2	250	241	9	5,322	5,113	209	1,915	1,843	72	21.29	21.22	23.22
花蓮縣	23	2	23	-	-	2	333	304	29	8,045	7,175	870	2,769	2,512	257	24.16	23.60	30.00
澎湖縣	14	-	14	-	-	-	101	101	-	1,810	1,810	-	664	664	-	17.92	17.92	-
基隆市	11	6	11	4	-	2	324	291	33	8,125	6,624	1,501	2,727	2,219	508	25.08	22.76	45.48
新竹市	14	7	13	4	1	3	576	523	53	15,841	13,791	2,050	4,969	4,323	646	27.50	26.37	38.68
嘉義市	8	4	8	-	-	4	306	258	48	8,456	6,585	1,871	2,927	2,327	600	27.63	25.52	38.98
金馬地區	10	-	10	-	-	-	100	100	-	2,118	2,118	-	689	689	-	21.18	21.18	-
金門縣	5	-	5	-	-	-	82	82	-	1,871	1,871	-	595	595	-	22.82	22.82	-
連江縣	5	-	5	-	-	-	18	18	-	247	247	-	94	94	-	13.72	13.72	-

說明： 學生數為 0 者不列入本表校數統計。

表3-3 國民中學概況 (專設) - 按設立別與學校所在地分(含生師比資料)

110 學年度 SY 2021-2022

單位：所；人；班

	校　數			教師數			職員數			班級數			學生數			上學年畢業生數			平均每位教師任教學生數		
	總計	公立	私立	總計	公立	私立	總計	公立	私立	總計	公立	私立	總計	公立	私立	總計	公立	私立	總計	公立	私立
總　計	734	722	12	46,080	45,654	426	6,379	6,271	108	17,315	17,121	194	441,176	435,287	5,889	149,496	147,596	1,900	9.57	9.53	13.82
臺灣地區	724	712	12	45,756	45,330	426	6,300	6,192	108	17,215	17,021	194	439,058	433,169	5,889	148,807	146,907	1,900	9.60	9.56	13.82
新北市	61	61	-	5,936	5,936	-	597	597	-	2,367	2,367	-	60,411	60,411	-	19,664	19,664	-	10.18	10.18	-
臺北市	59	58	1	4,812	4,800	12	925	918	7	1,727	1,723	4	46,022	45,926	96	14,804	14,789	15	9.56	9.57	8.00
桃園市	57	55	2	5,219	5,190	29	615	601	14	1,990	1,978	12	52,455	52,135	320	17,507	17,404	103	10.05	10.05	11.03
臺中市	70	69	1	5,488	5,475	13	650	639	11	2,120	2,115	5	53,992	53,891	101	18,122	18,101	21	9.84	9.84	7.77
臺南市	60	59	1	3,418	3,360	58	450	441	9	1,352	1,325	27	35,167	34,232	935	11,761	11,453	308	10.29	10.19	16.12
高雄市	80	80	-	5,328	5,328	-	734	734	-	1,991	1,991	-	51,873	51,873	-	17,900	17,900	-	9.74	9.74	-
宜蘭縣	24	24	-	1,108	1,108	-	175	175	-	419	419	-	10,032	10,032	-	3,534	3,534	-	9.05	9.05	-
新竹縣	30	29	1	1,488	1,465	23	206	197	9	537	526	11	13,724	13,370	354	4,433	4,347	86	9.22	9.13	15.39
苗栗縣	30	30	-	1,200	1,200	-	156	156	-	425	425	-	10,001	10,001	-	3,403	3,403	-	8.33	8.33	-
彰化縣	38	38	-	2,387	2,387	-	316	316	-	914	914	-	24,349	24,349	-	8,765	8,765	-	10.20	10.20	-
南投縣	32	31	1	1,219	1,198	21	216	198	18	421	413	8	9,933	9,728	205	3,628	3,544	84	8.15	8.12	9.76
雲林縣	32	29	3	1,373	1,194	179	221	200	21	509	424	85	12,828	10,466	2,362	4,632	3,840	792	9.34	8.77	13.20
嘉義縣	24	24	-	935	935	-	137	137	-	326	326	-	6,981	6,981	-	2,808	2,808	-	7.47	7.47	-
屏東縣	36	35	1	1,552	1,483	69	229	218	11	571	538	33	14,293	13,051	1,242	5,172	4,753	419	9.21	8.80	18.00
臺東縣	21	21	-	683	683	-	129	129	-	223	223	-	4,824	4,824	-	1,756	1,756	-	7.06	7.06	-
花蓮縣	23	23	-	851	851	-	159	159	-	304	304	-	7,175	7,175	-	2,512	2,512	-	8.43	8.43	-
澎湖縣	14	14	-	315	315	-	51	51	-	101	101	-	1,810	1,810	-	664	664	-	5.75	5.75	-
基隆市	11	11	-	642	642	-	108	108	-	230	230	-	5,301	5,301	-	1,785	1,785	-	8.26	8.26	-
新竹市	14	13	1	1,104	1,082	22	132	124	8	430	421	9	11,302	11,028	274	3,630	3,558	72	10.24	10.19	12.45
嘉義市	8	8	-	698	698	-	94	94	-	258	258	-	6,585	6,585	-	2,327	2,327	-	9.43	9.43	-
金馬地區	10	10	-	324	324	-	79	79	-	100	100	-	2,118	2,118	-	689	689	-	6.54	6.54	-
金門縣	5	5	-	255	255	-	51	51	-	82	82	-	1,871	1,871	-	595	595	-	7.34	7.34	-
連江縣	5	5	-	69	69	-	28	28	-	18	18	-	247	247	-	94	94	-	3.58	3.58	-

說明：1. 學生數為 0 者不列入本表校數統計。

2. 國中平均每位教師任教學生數(生師比) = 專設國中學生數 / 專設國中教師數。

表3-4 國民中學概況 (專設/附設) - 按年級別與學校所在地分

110 學年度 SY 2021-2022

單位：所；人；班

	開設校數		教師數	職員數	班級數				學生數				上學年畢業生數
	專設	附設			總計	7 年級	8 年級	9 年級	總計	7 年級	8 年級	9 年級	
總　計	734	224	46,080	6,379	21,878	7,164	7,297	7,417	586,914	190,951	197,656	198,307	197,412
臺灣地區	724	224	45,756	6,300	21,778	7,130	7,264	7,384	584,796	190,246	196,962	197,588	196,723
新北市	61	37	5,936	597	3,353	1,110	1,114	1,129	91,044	29,711	30,614	30,719	29,682
臺北市	59	31	4,812	925	2,314	761	767	786	65,268	21,345	22,234	21,689	20,936
桃園市	57	12	5,219	615	2,257	737	765	755	62,184	20,336	21,089	20,759	20,662
臺中市	70	28	5,488	650	2,818	912	946	960	78,320	25,297	26,424	26,599	25,984
臺南市	60	17	3,418	450	1,682	557	558	567	46,589	15,394	15,579	15,616	15,486
高雄市	80	23	5,328	734	2,434	800	805	829	64,368	20,853	21,693	21,822	22,148
宜蘭縣	24	4	1,108	175	472	162	152	158	11,620	3,903	3,812	3,905	4,080
新竹縣	30	7	1,488	206	646	213	215	218	17,235	5,733	5,827	5,675	5,516
苗栗縣	30	8	1,200	156	551	180	180	191	13,787	4,447	4,585	4,755	4,658
彰化縣	38	8	2,387	316	1,117	367	374	376	30,638	9,980	10,179	10,479	11,042
南投縣	32	5	1,219	216	482	153	164	165	11,549	3,630	3,879	4,040	4,207
雲林縣	32	10	1,373	221	658	213	220	225	17,466	5,555	5,875	6,036	6,259
嘉義縣	24	4	935	137	397	126	132	139	9,219	2,877	3,091	3,251	3,570
屏東縣	36	7	1,552	229	707	222	232	253	17,910	5,646	5,943	6,321	6,522
臺東縣	21	4	683	129	250	78	85	87	5,322	1,698	1,776	1,848	1,915
花蓮縣	23	2	851	159	333	109	110	114	8,045	2,658	2,684	2,703	2,769
澎湖縣	14	-	315	51	101	32	33	36	1,810	567	604	639	664
基隆市	11	6	642	108	324	105	108	111	8,125	2,603	2,696	2,826	2,727
新竹市	14	7	1,104	132	576	192	198	186	15,841	5,302	5,460	5,079	4,969
嘉義市	8	4	698	94	306	101	106	99	8,456	2,711	2,918	2,827	2,927
金馬地區	10	-	324	79	100	34	33	33	2,118	705	694	719	689
金門縣	5	-	255	51	82	28	27	27	1,871	621	616	634	595
連江縣	5	-	69	28	18	6	6	6	247	84	78	85	94

說明：1. 學生數為 0 者不列入本表校數統計。
2. 附設國中部之教職員人數均歸列於各該高級中等以上學校內。

表3-5 國民中學校數 (專設) - 按班級數與學校所在地分

110 學年度 SY 2021-2022

單位：所；%

	總計		6 班以下		7-12 班		13-24 班		25-36 班		37-48 班		49-60 班		61 班以上		40 班以上		3 班以下	
	校數	%	校數	%	校數	%	校數	%	校數	%	校數	%	校數	%	校數	%	校數	%	校數	%
總　計	734	100.00	148	20.16	135	18.39	177	24.11	110	14.99	65	8.86	58	7.90	41	5.59	144	19.62	64	8.72
臺灣地區	724	100.00	142	19.61	133	18.37	176	24.31	109	15.06	65	8.98	58	8.01	41	5.66	144	19.89	60	8.29
新北市	61	100.00	6	9.84	2	3.28	9	14.75	15	24.59	9	14.75	8	13.11	12	19.67	26	42.62	1	1.64
臺北市	59	100.00	2	3.39	12	20.34	18	30.51	9	15.25	8	13.56	4	6.78	6	10.17	16	27.12	-	-
桃園市	57	100.00	1	1.75	7	12.28	16	28.07	7	12.28	11	19.30	9	15.79	6	10.53	24	42.11	1	1.75
臺中市	70	100.00	4	5.71	5	7.14	19	27.14	19	27.14	9	12.86	12	17.14	2	2.86	20	28.57	-	-
臺南市	60	100.00	14	23.33	14	23.33	8	13.33	11	18.33	7	11.67	3	5.00	3	5.00	11	18.33	8	13.33
高雄市	80	100.00	16	20.00	13	16.25	20	25.00	13	16.25	4	5.00	9	11.25	5	6.25	16	20.00	6	7.50
宜蘭縣	24	100.00	5	20.83	5	20.83	10	41.67	1	4.17	2	8.33	1	4.17	-	-	3	12.50	1	4.17
新竹縣	30	100.00	8	26.67	9	30.00	4	13.33	6	20.00	1	3.33	1	3.33	1	3.33	3	10.00	4	13.33
苗栗縣	30	100.00	12	40.00	7	23.33	5	16.67	2	6.67	3	10.00	1	3.33	-	-	2	6.67	3	10.00
彰化縣	38	100.00	4	10.53	8	21.05	12	31.58	6	15.79	4	10.53	2	5.26	2	5.26	7	18.42	2	5.26
南投縣	32	100.00	17	53.13	4	12.50	5	15.63	4	12.50	1	3.13	1	3.13	-	-	1	3.13	8	25.00
雲林縣	32	100.00	6	18.75	13	40.63	8	25.00	2	6.25	1	3.13	2	6.25	-	-	2	6.25	1	3.13
嘉義縣	24	100.00	7	29.17	7	29.17	7	29.17	2	8.33	1	4.17	-	-	-	-	1	4.17	3	12.50
屏東縣	36	100.00	8	22.22	8	22.22	15	41.67	3	8.33	-	-	1	2.78	1	2.78	2	5.56	4	11.11
臺東縣	21	100.00	10	47.62	6	28.57	3	14.29	1	4.76	-	-	1	4.76	-	-	1	4.76	3	14.29
花蓮縣	23	100.00	10	43.48	6	26.09	4	17.39	1	4.35	1	4.35	1	4.35	-	-	2	8.70	5	21.74
澎湖縣	14	100.00	11	78.57	1	7.14	1	7.14	-	-	1	7.14	-	-	-	-	-	-	9	64.29
基隆市	11	100.00	-	-	2	18.18	5	45.45	3	27.27	1	9.09	-	-	-	-	1	9.09	-	-
新竹市	14	100.00	1	7.14	3	21.43	4	28.57	2	14.29	1	7.14	1	7.14	2	14.29	4	28.57	1	7.14
嘉義市	8	100.00	-	-	1	12.50	3	37.50	2	25.00	-	-	1	12.50	1	12.50	2	25.00	-	-
金馬地區	10	100.00	6	60.00	2	20.00	1	10.00	1	10.00	-	-	-	-	-	-	-	-	4	40.00
金門縣	5	100.00	1	20.00	2	40.00	1	20.00	1	20.00	-	-	-	-	-	-	-	-	-	-
連江縣	5	100.00	5	100.00	-	-	-	-	-	-	-	-	-	-	-	-	-	-	4	80.00

說明：學生數為 0 者不列入本表統計。

表3-6 國民中學校數與班級數 (專設) - 按平均每班學生數與學校所在地分

110 學年度 SY 2021-2022

單位：所；班

	總計		班生數 <= 20人		20 < 班生數 <= 22人		22 < 班生數 <= 24人		24 < 班生數 <= 26人		26 < 班生數 <= 28人		28 < 班生數 <= 29人		29 < 班生數 <= 30人		30 < 班生數 <= 31人		班生數 > 31人	
	校數	班級數	校數	班級數	校數	班級數	校數	班級數	校數	班級數	校數	班級數	校數	班級數	校數	班級數	校數	班級數	校數	班級數
總　計	734	17,312	205	1,523	76	999	113	2,117	136	3,686	124	4,928	40	2,016	16	835	13	690	11	518
臺灣地區	724	17,212	199	1,490	75	996	111	2,087	135	3,652	124	4,928	40	2,016	16	835	13	690	11	518
新北市	61	2,367	8	70	5	103	14	388	16	782	13	738	-	-	2	78	-	-	3	208
臺北市	59	1,727	9	127	7	129	9	180	9	218	9	289	5	162	4	195	6	360	1	67
桃園市	57	1,990	7	80	4	76	3	88	18	488	15	648	6	347	3	191	1	72	-	-
臺中市	70	2,117	12	127	9	168	9	235	20	665	13	569	2	132	2	89	1	35	2	97
臺南市	60	1,352	15	91	5	40	11	159	10	209	9	350	9	476	-	-	-	-	1	27
高雄市	80	1,991	22	184	7	96	12	168	14	333	13	521	6	323	2	151	2	140	2	75
宜蘭縣	24	419	8	58	3	28	5	77	2	36	6	220	-	-	-	-	-	-	-	-
新竹縣	30	537	14	100	1	6	2	41	2	27	6	192	3	133	1	27	-	-	1	11
苗栗縣	30	425	17	125	1	4	6	85	1	18	3	109	1	34	1	50	-	-	-	-
彰化縣	38	914	3	15	1	3	4	51	10	159	18	609	1	23	1	54	-	-	-	-
南投縣	32	421	16	73	3	32	4	75	7	151	2	90	-	-	-	-	-	-	-	-
雲林縣	32	509	5	34	7	63	7	84	6	85	3	84	2	85	-	-	2	74	-	-
嘉義縣	24	326	11	90	5	54	4	86	3	64	1	32	-	-	-	-	-	-	-	-
屏東縣	36	571	9	61	6	59	9	115	3	62	7	175	1	66	-	-	-	-	1	33
臺東縣	21	223	14	79	4	49	1	13	1	27	1	55	-	-	-	-	-	-	-	-
花蓮縣	23	304	10	45	3	35	4	51	5	117	1	56	-	-	-	-	-	-	-	-
澎湖縣	14	101	11	41	2	21	1	39	-	-	-	-	-	-	-	-	-	-	-	-
基隆市	11	230	5	70	-	-	3	76	2	41	-	-	1	43	-	-	-	-	-	-
新竹市	14	430	3	20	2	30	2	41	1	36	2	102	3	192	-	-	1	9	-	-
嘉義市	8	258	-	-	-	-	1	35	5	134	2	89	-	-	-	-	-	-	-	-
金馬地區	10	100	6	33	1	3	2	30	1	34	-	-	-	-	-	-	-	-	-	-
金門縣	5	82	2	18	-	-	2	30	1	34	-	-	-	-	-	-	-	-	-	-
連江縣	5	18	4	15	1	3	-	-	-	-	-	-	-	-	-	-	-	-	-	-

說明：1. 學生數、班級數為 0 者不列入本表統計。
2. 以校為單位計算，平均每班學生數(班生數) = 全校學生數 / 全校班級數。

表3-7 國民中學在學學生人數 (專設/附設) - 按年級別、性別與學校所在地分

110 學年度 SY 2021-2022

單位：人

	總計	男	女	專設		附設		7 年級		8 年級		9 年級	
				男	女	男	女	男	女	男	女	男	女
總　計	586,914	306,128	280,786	229,990	211,186	76,138	69,600	99,389	91,562	103,337	94,319	103,402	94,905
臺灣地區	584,796	304,987	279,809	228,849	210,209	76,138	69,600	99,027	91,219	102,957	94,005	103,003	94,585
新北市	91,044	47,428	43,616	31,662	28,749	15,766	14,867	15,461	14,250	16,015	14,599	15,952	14,767
臺北市	65,268	33,940	31,328	24,214	21,808	9,726	9,520	11,163	10,182	11,507	10,727	11,270	10,419
桃園市	62,184	32,492	29,692	27,351	25,104	5,141	4,588	10,529	9,807	11,078	10,011	10,885	9,874
臺中市	78,320	40,632	37,688	27,919	26,073	12,713	11,615	13,280	12,017	13,627	12,797	13,725	12,874
臺南市	46,589	24,103	22,486	18,279	16,888	5,824	5,598	7,884	7,510	8,161	7,418	8,058	7,558
高雄市	64,368	33,455	30,913	26,934	24,939	6,521	5,974	10,732	10,121	11,332	10,361	11,391	10,431
宜蘭縣	11,620	6,115	5,505	5,155	4,877	960	628	2,076	1,827	1,994	1,818	2,045	1,860
新竹縣	17,235	8,998	8,237	7,163	6,561	1,835	1,676	2,980	2,753	3,076	2,751	2,942	2,733
苗栗縣	13,787	7,262	6,525	5,243	4,758	2,019	1,767	2,319	2,128	2,419	2,166	2,524	2,231
彰化縣	30,638	16,226	14,412	12,828	11,521	3,398	2,891	5,234	4,746	5,353	4,826	5,639	4,840
南投縣	11,549	6,036	5,513	5,166	4,767	870	746	1,895	1,735	2,033	1,846	2,108	1,932
雲林縣	17,466	9,081	8,385	6,455	6,373	2,626	2,012	2,888	2,667	3,043	2,832	3,150	2,886
嘉義縣	9,219	4,888	4,331	3,681	3,300	1,207	1,031	1,534	1,343	1,616	1,475	1,738	1,513
屏東縣	17,910	9,322	8,588	7,466	6,827	1,856	1,761	2,934	2,712	3,122	2,821	3,266	3,055
臺東縣	5,322	2,815	2,507	2,524	2,300	291	207	923	775	946	830	946	902
花蓮縣	8,045	4,219	3,826	3,769	3,406	450	420	1,380	1,278	1,408	1,276	1,431	1,272
澎湖縣	1,810	928	882	928	882	-	-	281	286	308	296	339	300
基隆市	8,125	4,252	3,873	2,767	2,534	1,485	1,339	1,323	1,280	1,412	1,284	1,517	1,309
新竹市	15,841	8,351	7,490	5,948	5,354	2,403	2,136	2,796	2,506	2,946	2,514	2,609	2,470
嘉義市	8,456	4,444	4,012	3,397	3,188	1,047	824	1,415	1,296	1,561	1,357	1,468	1,359
金馬地區	2,118	1,141	977	1,141	977	-	-	362	343	380	314	399	320
金門縣	1,871	1,008	863	1,008	863	-	-	310	311	340	276	358	276
連江縣	247	133	114	133	114	-	-	52	32	40	38	41	44

表3-8 國民中小學校校數 (專設/附設) - 按設立別與學校所在地分

110 學年度 SY 2021-2022

單位：所

	國民中學 (專設)				附設國中部				國民小學 (專設)				附設國小部			
	總計	國立	縣市立	私立	總計	國立	縣市立	私立	總計	國立	縣市立	私立	總計	國立	縣市立	私立
總　計	734	-	722	12	224	12	91	121	2,626	9	2,585	32	37	4	2	31
臺灣地區	724	-	712	12	224	12	91	121	2,600	9	2,559	32	37	4	2	31
新北市	61	-	61	-	37	1	18	18	215	-	210	5	4	-	-	4
臺北市	59	-	58	1	31	3	12	16	148	2	140	6	6	1	-	5
桃園市	57	-	55	2	12	-	4	8	191	-	187	4	3	-	1	2
臺中市	70	-	69	1	28	1	11	16	237	1	231	5	5	-	-	5
臺南市	60	-	59	1	17	1	4	12	212	1	210	1	2	1	-	1
高雄市	80	-	80	-	23	3	10	10	242	-	242	-	8	1	-	7
宜蘭縣	24	-	24	-	4	-	2	2	76	-	76	-	2	-	1	1
新竹縣	30	-	29	1	7	-	2	5	86	-	84	2	-	-	-	-
苗栗縣	30	-	30	-	8	1	4	3	114	-	114	-	1	-	-	1
彰化縣	38	-	38	-	8	-	5	3	174	-	174	-	-	-	-	-
南投縣	32	-	31	1	5	-	1	4	139	-	137	2	1	-	-	1
雲林縣	32	-	29	3	10	-	4	6	157	-	154	3	-	-	-	-
嘉義縣	24	-	24	-	4	-	2	2	123	-	123	-	-	-	-	-
屏東縣	36	-	35	1	7	-	4	3	165	1	163	1	-	-	-	-
臺東縣	21	-	21	-	4	1	1	2	88	1	87	-	1	-	-	1
花蓮縣	23	-	23	-	2	-	-	2	103	1	101	1	1	-	-	1
澎湖縣	14	-	14	-	-	-	-	-	37	-	37	-	-	-	-	-
基隆市	11	-	11	-	6	-	4	2	39	-	39	-	2	-	-	2
新竹市	14	-	13	1	7	1	3	3	34	1	31	2	1	1	-	-
嘉義市	8	-	8	-	4	-	-	4	20	1	19	-	-	-	-	-
金馬地區	10	-	10	-	-	-	-	-	26	-	26	-	-	-	-	-
金門縣	5	-	5	-	-	-	-	-	19	-	19	-	-	-	-	-
連江縣	5	-	5	-	-	-	-	-	7	-	7	-	-	-	-	-

說明：學生數為 0 者不列入本表統計。

表3-9 國民中小學校小規模校數統計 (專設) - 按學生數與學校所在地分

110 學年度 SY 2021-2022

單位：所；%

	國民中學					國民小學				
	總計	學生數 100 人以下		學生數 50 人以下		總計	學生數 100 人以下		學生數 50 人以下	
		計	%	計	%		計	%	計	%
總　計	734	117	15.94	52	7.08	2,626	1,014	38.61	511	19.46
臺灣地區	724	113	15.61	49	6.77	2,600	997	38.35	509	19.58
新北市	61	6	9.84	3	4.92	215	51	23.72	24	11.16
臺北市	59	2	3.39	-	-	148	5	3.38	-	-
桃園市	57	2	3.51	-	-	191	39	20.42	18	9.42
臺中市	70	3	4.29	2	2.86	237	44	18.57	18	7.59
臺南市	60	12	20.00	2	3.33	212	88	41.51	36	16.98
高雄市	80	11	13.75	5	6.25	242	59	24.38	32	13.22
宜蘭縣	24	4	16.67	1	4.17	76	35	46.05	6	7.89
新竹縣	30	7	23.33	2	6.67	86	42	48.84	21	24.42
苗栗縣	30	10	33.33	3	10.00	114	59	51.75	38	33.33
彰化縣	38	2	5.26	1	2.63	174	62	35.63	20	11.49
南投縣	32	13	40.63	6	18.75	139	93	66.91	60	43.17
雲林縣	32	4	12.50	-	-	157	93	59.24	54	34.39
嘉義縣	24	3	12.50	3	12.50	123	80	65.04	54	43.90
屏東縣	36	5	13.89	3	8.33	165	69	41.82	16	9.70
臺東縣	21	10	47.62	4	19.05	88	65	73.86	38	43.18
花蓮縣	23	8	34.78	4	17.39	103	74	71.84	50	48.54
澎湖縣	14	10	71.43	9	64.29	37	30	81.08	22	59.46
基隆市	11	-	-	-	-	39	8	20.51	1	2.56
新竹市	14	1	7.14	1	7.14	34	1	2.94	1	2.94
嘉義市	8	-	-	-	-	20	-	-	-	-
金馬地區	10	4	40.00	3	30.00	26	17	65.38	2	7.69
金門縣	5	-	-	-	-	19	11	57.89	-	-
連江縣	5	4	80.00	3	60.00	7	6	85.71	2	28.57

說明：學生數為 0 者不列入本表統計。

表3-10 國民小學概況 (專設/附設) - 按設立別分

110 學年度 SY 2021-2022

單位：所；人；班

		總計					國立		直轄市立		縣市立		私立	
		計	專設	公立	附設	公立	專設	附設	專設	附設	專設	附設	專設	附設
開設校數		2,663	2,626	2,594	37	6	9	4	1,220	1	1,365	1	32	31
教師數	總計	98,106	96,833	95,622	1,273	261	516	205	61,375	19	33,731	37	1,211	1,012
	男	27,412	27,151	26,912	261	60	122	48	16,260	3	10,530	9	239	201
	女	70,694	69,682	68,710	1,012	201	394	157	45,115	16	23,201	28	972	811
職員數	總計	9,345	9,208	9,037	137	8	48	8	5,536	-	3,453	-	171	129
	男	1,606	1,574	1,537	32	2	15	2	940	-	582	-	37	30
	女	7,739	7,634	7,500	105	6	33	6	4,596	-	2,871	-	134	99
班級數	總計	51,777	51,027	50,336	750	144	275	112	32,679	12	17,382	20	691	606
	1 年級	8,889	8,755	8,636	134	24	44	19	5,646	2	2,946	3	119	110
	2 年級	8,514	8,384	8,265	130	24	44	19	5,388	2	2,833	3	119	106
	3 年級	9,064	8,937	8,818	127	24	48	19	5,753	2	3,017	3	119	103
	4 年級	9,157	9,032	8,918	125	22	47	17	5,825	2	3,046	3	114	103
	5 年級	8,205	8,087	7,977	118	25	46	19	5,144	2	2,787	4	110	93
	6 年級	7,948	7,832	7,722	116	25	46	19	4,923	2	2,753	4	110	91
學生數	總計	1,191,317	1,168,467	1,144,808	22,850	3,707	7,403	2,951	800,500	240	336,905	516	23,659	19,143
	男	617,819	606,116	594,047	11,703	1,931	3,812	1,562	415,262	122	174,973	247	12,069	9,772
	女	573,498	562,351	550,761	11,147	1,776	3,591	1,389	385,238	118	161,932	269	11,590	9,371
	1 年級計	210,047	205,848	201,574	4,199	606	1,227	495	141,987	41	58,360	70	4,274	3,593
	男	108,805	106,673	104,512	2,132	307	618	254	73,729	17	30,165	36	2,161	1,825
	女	101,242	99,175	97,062	2,067	299	609	241	68,258	24	28,195	34	2,113	1,768
	2 年級計	198,674	194,747	190,608	3,927	614	1,228	491	133,959	40	55,421	83	4,139	3,313
	男	102,829	100,788	98,693	2,041	342	619	276	69,312	22	28,762	44	2,095	1,699
	女	95,845	93,959	91,915	1,886	272	609	215	64,647	18	26,659	39	2,044	1,614
	3 年級計	211,345	207,381	203,196	3,964	621	1,239	500	142,744	39	59,213	82	4,185	3,343
	男	109,524	107,531	105,379	1,993	310	667	250	73,914	20	30,798	40	2,152	1,683
	女	101,821	99,850	97,817	1,971	311	572	250	68,830	19	28,415	42	2,033	1,660
	4 年級計	214,199	210,324	206,307	3,875	590	1,258	467	144,359	40	60,690	83	4,017	3,285
	男	110,793	108,824	106,765	1,969	311	641	245	74,622	20	31,502	46	2,059	1,658
	女	103,406	101,500	99,542	1,906	279	617	222	69,737	20	29,188	37	1,958	1,627
	5 年級計	182,561	179,035	175,350	3,526	635	1,232	495	121,979	42	52,139	98	3,685	2,891
	男	94,767	92,948	91,113	1,819	312	629	254	63,414	21	27,070	37	1,835	1,507
	女	87,794	86,087	84,237	1,707	323	603	241	58,565	21	25,069	61	1,850	1,384
	6 年級計	174,491	171,132	167,773	3,359	641	1,219	503	115,472	38	51,082	100	3,359	2,718
	男	91,101	89,352	87,585	1,749	349	638	283	60,271	22	26,676	44	1,767	1,400
	女	83,390	81,780	80,188	1,610	292	581	220	55,201	16	24,406	56	1,592	1,318
上學年畢業生數	總計	191,419	187,922	184,463	3,497	652	1,227	504	126,965	41	56,271	107	3,459	2,845
	男	99,730	97,923	96,143	1,807	331	642	264	66,090	19	29,411	48	1,780	1,476
	女	91,689	89,999	88,320	1,690	321	585	240	60,875	22	26,860	59	1,679	1,369

說明：學生數為 0 者不列入本表校數統計。

表3-11 國民小學概況 (專設/附設) - 按設立別與學校所在地分(含平均每班學生數資料)

110 學年度 SY 2021-2022

單位：所；人；班

	開設校數						班級數			學生數			上學年畢業生數			平均每班學生數		
	總計		公立		私立		總計	公立	私立	總計	公立	私立	總計	公立	私立	總計	公立	私立
	專設	附設	專設	附設	專設	附設												
總　計	2,626	37	2,594	6	32	31	51,777	50,480	1,297	1,191,317	1,148,515	42,802	191,419	185,115	6,304	23.01	22.75	33.00
臺灣地區	2,600	37	2,568	6	32	31	51,523	50,226	1,297	1,186,947	1,144,145	42,802	190,715	184,411	6,304	23.04	22.78	33.00
新北市	215	4	210	-	5	4	7,983	7,710	273	202,529	192,610	9,919	31,642	30,188	1,454	25.37	24.98	36.33
臺北市	148	6	142	1	6	5	4,672	4,390	282	125,093	114,413	10,680	19,467	17,794	1,673	26.78	26.06	37.87
桃園市	191	3	187	1	4	2	5,246	5,160	86	131,258	128,596	2,662	20,679	20,327	352	25.02	24.92	30.95
臺中市	237	5	232	-	5	5	6,529	6,282	247	160,242	152,451	7,791	24,874	23,879	995	24.54	24.27	31.54
臺南市	212	2	211	1	1	1	4,052	4,005	47	91,967	90,362	1,605	15,071	14,787	284	22.70	22.56	34.15
高雄市	242	8	242	1	-	7	5,400	5,321	79	128,846	127,104	1,742	21,095	20,853	242	23.86	23.89	22.05
宜蘭縣	76	2	76	1	-	1	1,077	1,063	14	21,720	21,328	392	3,732	3,677	55	20.17	20.06	28.00
新竹縣	86	-	84	-	2	-	1,657	1,606	51	38,429	36,954	1,475	6,030	5,825	205	23.19	23.01	28.92
苗栗縣	114	1	114	-	-	1	1,488	1,483	5	28,275	28,265	10	4,591	4,590	1	19.00	19.06	2.00
彰化縣	174	-	174	-	-	-	2,741	2,741	-	61,364	61,364	-	10,523	10,523	-	22.39	22.39	-
南投縣	139	1	137	-	2	1	1,374	1,332	42	22,481	21,289	1,192	3,753	3,514	239	16.36	15.98	28.38
雲林縣	157	-	154	-	3	-	1,680	1,646	34	30,256	29,365	891	5,321	5,181	140	18.01	17.84	26.21
嘉義縣	123	-	123	-	-	-	1,197	1,197	-	17,571	17,571	-	3,134	3,134	-	14.68	14.68	-
屏東縣	165	-	164	-	1	-	1,816	1,810	6	34,546	34,423	123	5,776	5,752	24	19.02	19.02	20.50
臺東縣	88	1	88	-	-	1	758	752	6	9,768	9,673	95	1,699	1,686	13	12.89	12.86	15.83
花蓮縣	103	1	102	-	1	1	970	929	41	15,242	14,208	1,034	2,568	2,405	163	15.71	15.29	25.22
澎湖縣	37	-	37	-	-	-	286	286	-	3,485	3,485	-	562	562	-	12.19	12.19	-
基隆市	39	2	39	-	-	2	696	666	30	15,795	14,638	1,157	2,653	2,454	199	22.69	21.98	38.57
新竹市	34	1	32	1	2	-	1,291	1,237	54	33,197	31,163	2,034	5,085	4,820	265	25.71	25.19	37.67
嘉義市	20	-	20	-	-	-	610	610	-	14,883	14,883	-	2,460	2,460	-	24.40	24.40	-
金馬地區	26	-	26	-	-	-	254	254	-	4,370	4,370	-	704	704	-	17.20	17.20	-
金門縣	19	-	19	-	-	-	211	211	-	3,878	3,878	-	620	620	-	18.38	18.38	-
連江縣	7	-	7	-	-	-	43	43	-	492	492	-	84	84	-	11.44	11.44	-

說明：學生數為 0 者不列入本表校數統計。

表3-12 國民小學概況 (專設/附設) - 按設立別與學校所在地分(含生師比資料)

110 學年度 SY 2021-2022

單位：所；人；班

	開設校數						教師數			職員數			班級數			學生數			平均每位教師任教學生數		
	總計		公立		私立		總計	公立	私立	總計	公立	私立	總計	公立	私立	總計	公立	私立	總計	公立	私立
	專設	附設	專設	附設	專設	附設															
總　計	2,626	37	2,594	6	32	31	98,106	95,883	2,223	9,345	9,045	300	51,777	50,480	1,297	1,191,317	1,148,515	42,802	12.14	11.98	19.25
臺灣地區	2,600	37	2,568	6	32	31	97,508	95,285	2,223	9,265	8,965	300	51,523	50,226	1,297	1,186,947	1,144,145	42,802	12.17	12.01	19.25
新北市	215	4	210	-	5	4	14,893	14,435	458	1,042	962	80	7,983	7,710	273	202,529	192,610	9,919	13.60	13.34	21.66
臺北市	148	6	142	1	6	5	9,868	9,321	547	1,197	1,142	55	4,672	4,390	282	125,093	114,413	10,680	12.68	12.27	19.52
桃園市	191	3	187	1	4	2	9,436	9,296	140	755	739	16	5,246	5,160	86	131,258	128,596	2,662	13.91	13.83	19.01
臺中市	237	5	232	-	5	5	12,153	11,759	394	1,035	997	38	6,529	6,282	247	160,242	152,451	7,791	13.19	12.96	19.77
臺南市	212	2	211	1	1	1	7,341	7,260	81	764	753	11	4,052	4,005	47	91,967	90,362	1,605	12.53	12.45	19.81
高雄市	242	8	242	1	-	7	9,793	9,657	136	988	966	22	5,400	5,321	79	128,846	127,104	1,742	13.16	13.16	12.81
宜蘭縣	76	2	76	1	-	1	2,088	2,065	23	240	236	4	1,077	1,063	14	21,720	21,328	392	10.40	10.33	17.04
新竹縣	86	-	84	-	2	-	3,022	2,950	72	286	281	5	1,657	1,606	51	38,429	36,954	1,475	12.72	12.53	20.49
苗栗縣	114	1	114	-	-	1	2,824	2,816	8	289	287	2	1,488	1,483	5	28,275	28,265	10	10.01	10.04	1.25
彰化縣	174	-	174	-	-	-	5,339	5,339	-	448	448	-	2,741	2,741	-	61,364	61,364	-	11.49	11.49	-
南投縣	139	1	137	-	2	1	2,645	2,575	70	266	246	20	1,374	1,332	42	22,481	21,289	1,192	8.50	8.27	17.03
雲林縣	157	-	154	-	3	-	3,325	3,251	74	348	331	17	1,680	1,646	34	30,256	29,365	891	9.10	9.03	12.04
嘉義縣	123	-	123	-	-	-	2,392	2,392	-	286	286	-	1,197	1,197	-	17,571	17,571	-	7.35	7.35	-
屏東縣	165	-	164	-	1	-	3,494	3,481	13	385	379	6	1,816	1,810	6	34,546	34,423	123	9.89	9.89	9.46
臺東縣	88	1	88	-	-	1	1,543	1,533	10	235	235	-	758	752	6	9,768	9,673	95	6.33	6.31	9.50
花蓮縣	103	1	102	-	1	1	1,907	1,836	71	266	256	10	970	929	41	15,242	14,208	1,034	7.99	7.74	14.56
澎湖縣	37	-	37	-	-	-	658	658	-	26	26	-	286	286	-	3,485	3,485	-	5.30	5.30	-
基隆市	39	2	39	-	-	2	1,340	1,289	51	143	134	9	696	666	30	15,795	14,638	1,157	11.79	11.36	22.69
新竹市	34	1	32	1	2	-	2,334	2,259	75	186	181	5	1,291	1,237	54	33,197	31,163	2,034	14.22	13.80	27.12
嘉義市	20	-	20	-	-	-	1,113	1,113	-	80	80	-	610	610	-	14,883	14,883	-	13.37	13.37	-
金馬地區	26	-	26	-	-	-	598	598	-	80	80	-	254	254	-	4,370	4,370	-	7.31	7.31	-
金門縣	19	-	19	-	-	-	503	503	-	73	73	-	211	211	-	3,878	3,878	-	7.71	7.71	-
連江縣	7	-	7	-	-	-	95	95	-	7	7	-	43	43	-	492	492	-	5.18	5.18	-

說明：1. 學生數為 0 者不列入本表校數統計。

2. 國小平均每位教師任教學生數(生師比) = 國小學生數 / 國小教師數。

表3-13 國民小學概況 (專設/附設) - 按年級別與學校所在地分

110 學年度 SY 2021-2022

單位：所；人；班

	校數		教師數	職員數	班級數							學生數							上學年畢業生數
	專設	附設			總計	1 年級	2 年級	3 年級	4 年級	5 年級	6 年級	總計	1 年級	2 年級	3 年級	4 年級	5 年級	6 年級	
總　計	2,626	37	98,106	9,345	51,777	8,889	8,514	9,064	9,157	8,205	7,948	1,191,317	210,047	198,674	211,345	214,199	182,561	174,491	191,419
臺灣地區	2,600	37	97,508	9,265	51,523	8,846	8,472	9,019	9,114	8,163	7,909	1,186,947	209,265	197,950	210,614	213,408	181,883	173,827	190,715
新北市	215	4	14,893	1,042	7,983	1,363	1,305	1,417	1,425	1,266	1,207	202,529	35,932	33,995	36,215	36,291	31,063	29,033	31,642
臺北市	148	6	9,868	1,197	4,672	797	777	818	810	745	725	125,093	21,982	20,964	22,092	22,071	19,381	18,603	19,467
桃園市	191	3	9,436	755	5,246	906	865	924	933	826	792	131,258	23,427	22,140	23,276	23,598	20,135	18,682	20,679
臺中市	237	5	12,153	1,035	6,529	1,139	1,086	1,139	1,166	1,018	981	160,242	28,700	26,831	28,494	28,898	24,217	23,102	24,874
臺南市	212	2	7,341	764	4,052	707	660	717	728	637	603	91,967	16,385	15,394	16,587	16,770	13,726	13,105	15,071
高雄市	242	8	9,793	988	5,400	945	903	943	963	842	804	128,846	22,769	21,490	22,947	23,409	19,538	18,693	21,095
宜蘭縣	76	2	2,088	240	1,077	178	174	185	189	175	176	21,720	3,624	3,600	3,840	3,874	3,408	3,374	3,732
新竹縣	86	-	3,022	286	1,657	291	277	290	296	254	249	38,429	6,878	6,551	6,712	7,035	5,738	5,515	6,030
苗栗縣	114	1	2,824	289	1,488	258	248	258	268	235	221	28,275	5,135	4,623	4,982	5,119	4,373	4,043	4,591
彰化縣	174	-	5,339	448	2,741	460	448	471	483	439	440	61,364	10,510	10,060	10,723	11,093	9,542	9,436	10,523
南投縣	139	1	2,645	266	1,374	232	221	239	237	225	220	22,481	3,860	3,524	3,957	3,996	3,621	3,523	3,753
雲林縣	157	-	3,325	348	1,680	280	274	287	293	273	273	30,256	5,046	4,953	5,292	5,427	4,751	4,787	5,321
嘉義縣	123	-	2,392	286	1,197	199	193	209	203	198	195	17,571	2,928	2,756	3,181	3,026	2,855	2,825	3,134
屏東縣	165	-	3,494	385	1,816	304	292	312	319	295	294	34,546	6,014	5,670	6,020	6,247	5,336	5,259	5,776
臺東縣	88	1	1,543	235	758	124	122	126	126	131	129	9,768	1,611	1,668	1,642	1,734	1,621	1,492	1,699
花蓮縣	103	1	1,907	266	970	162	155	163	170	159	161	15,242	2,599	2,582	2,635	2,671	2,393	2,362	2,568
澎湖縣	37	-	658	26	286	45	44	51	51	48	47	3,485	594	562	633	623	533	540	562
基隆市	39	2	1,340	143	696	118	112	126	123	105	112	15,795	2,812	2,527	2,872	2,829	2,358	2,397	2,653
新竹市	34	1	2,334	186	1,291	228	217	233	229	198	186	33,197	5,925	5,691	5,936	5,990	4,910	4,745	5,085
嘉義市	20	-	1,113	80	610	110	99	111	102	94	94	14,883	2,534	2,369	2,578	2,707	2,384	2,311	2,460
金馬地區	26	-	598	80	254	43	42	45	43	42	39	4,370	782	724	731	791	678	664	704
金門縣	19	-	503	73	211	36	35	37	36	34	33	3,878	698	644	656	699	594	587	620
連江縣	7	-	95	7	43	7	7	8	7	8	6	492	84	80	75	92	84	77	84

說明：學生數為 0 者不列入本表校數統計。

表3-14 國民小學校數 (專設) - 按班級數與學校所在地分

110 學年度 SY 2021-2022

單位：所；%

	總計		6 班以下		7-12 班		13-24 班		25-36 班		37-48 班		49-60 班		61 班以上		40 班以上	
	校數	%	校數	%	校數	%	校數	%	校數	%	校數	%	校數	%	校數	%	校數	%
總　計	2,626	100.00	1,091	41.55	362	13.79	454	17.29	299	11.39	158	6.02	130	4.95	132	5.03	373	14.20
臺灣地區	2,600	100.00	1,073	41.27	358	13.77	452	17.38	298	11.46	157	6.04	130	5.00	132	5.08	372	14.31
新北市	215	100.00	55	25.58	17	7.91	24	11.16	28	13.02	18	8.37	24	11.16	49	22.79	85	39.53
臺北市	148	100.00	9	6.08	13	8.78	45	30.41	36	24.32	20	13.51	14	9.46	11	7.43	37	25.00
桃園市	191	100.00	43	22.51	24	12.57	33	17.28	37	19.37	21	10.99	18	9.42	15	7.85	49	25.65
臺中市	237	100.00	44	18.57	30	12.66	50	21.10	49	20.68	27	11.39	20	8.44	17	7.17	57	24.05
臺南市	212	100.00	91	42.92	31	14.62	36	16.98	22	10.38	14	6.60	6	2.83	12	5.66	26	12.26
高雄市	242	100.00	66	27.27	32	13.22	70	28.93	28	11.57	18	7.44	17	7.02	11	4.55	43	17.77
宜蘭縣	76	100.00	35	46.05	12	15.79	18	23.68	7	9.21	1	1.32	3	3.95	-	-	4	5.26
新竹縣	86	100.00	41	47.67	16	18.60	7	8.14	3	3.49	5	5.81	9	10.47	5	5.81	19	22.09
苗栗縣	114	100.00	60	52.63	21	18.42	18	15.79	9	7.89	2	1.75	2	1.75	2	1.75	6	5.26
彰化縣	174	100.00	76	43.68	35	20.11	28	16.09	18	10.34	8	4.60	5	2.87	4	2.30	13	7.47
南投縣	139	100.00	95	68.35	19	13.67	17	12.23	3	2.16	5	3.60	-	-	-	-	4	2.88
雲林縣	157	100.00	106	67.52	21	13.38	12	7.64	11	7.01	6	3.82	1	0.64	-	-	3	1.91
嘉義縣	123	100.00	79	64.23	20	16.26	14	11.38	7	5.69	3	2.44	-	-	-	-	2	1.63
屏東縣	165	100.00	91	55.15	31	18.79	31	18.79	10	6.06	1	0.61	1	0.61	-	-	2	1.21
臺東縣	88	100.00	59	67.05	18	20.45	9	10.23	1	1.14	1	1.14	-	-	-	-	1	1.14
花蓮縣	103	100.00	78	75.73	5	4.85	14	13.59	5	4.85	-	-	1	0.97	-	-	1	0.97
澎湖縣	37	100.00	29	78.38	3	8.11	3	8.11	2	5.41	-	-	-	-	-	-	-	-
基隆市	39	100.00	11	28.21	8	20.51	12	30.77	3	7.69	4	10.26	1	2.56	-	-	4	10.26
新竹市	34	100.00	5	14.71	1	2.94	5	14.71	10	29.41	2	5.88	5	14.71	6	17.65	12	35.29
嘉義市	20	100.00	-	-	1	5.00	6	30.00	9	45.00	1	5.00	3	15.00	-	-	4	20.00
金馬地區	26	100.00	18	69.23	4	15.38	2	7.69	1	3.85	1	3.85	-	-	-	-	1	3.85
金門縣	19	100.00	12	63.16	3	15.79	2	10.53	1	5.26	1	5.26	-	-	-	-	1	5.26
連江縣	7	100.00	6	85.71	1	14.29	-	-	-	-	-	-	-	-	-	-	-	-

說明：學生數為 0 者不列入本表統計。

表3-15 國民小學校數與班級數 (專設) - 按平均每班學生數與學校所在地分

110 學年度 SY 2021-2022

單位：所；班

	總計		班生數 <= 5人		5 < 班生數 <= 10人		10 < 班生數 <= 15人		15 < 班生數 <=17人		17 < 班生數 <= 19人		19 < 班生數 <= 21人		21< 班生數 <= 23人		23 < 班生數 <= 25人		25 < 班生數 <= 27人		27 < 班生數 <= 29人		班生數 > 29人	
	校數	班級數	校數	班級數	校數	班級數	校數	班級數	校數	班級數	校數	班級數	校數	班級數	校數	班級數	校數	班級數	校數	班級數	校數	班級數	校數	班級數
總　計	2,626	51,025	216	1,312	453	2,900	326	2,167	136	1,142	200	1,985	186	2,290	218	4,066	323	9,510	349	15,284	165	8,312	54	2,057
臺灣地區	2,600	50,771	214	1,305	450	2,882	316	2,095	131	1,103	197	1,955	186	2,290	217	4,050	322	9,484	348	15,238	165	8,312	54	2,057
新北市	215	7,839	17	97	12	78	17	110	12	93	8	76	8	110	17	477	42	1,784	57	3,636	8	543	17	835
臺北市	148	4,546	-	-	2	14	2	12	1	6	6	71	5	57	7	151	29	708	50	1,594	37	1,663	9	270
桃園市	191	5,204	3	18	22	133	11	78	10	77	10	96	12	156	15	285	34	894	47	2,116	16	888	11	463
臺中市	237	6,411	6	46	19	115	17	105	8	90	19	212	16	254	27	533	51	1,598	42	1,894	25	1,321	7	243
臺南市	212	3,978	16	118	32	198	41	260	5	36	14	148	18	194	20	382	21	588	31	1,372	13	658	1	24
高雄市	242	5,315	13	78	24	146	21	137	12	121	23	274	20	211	27	493	37	892	34	1,272	31	1,691	-	-
宜蘭縣	76	1,043	1	6	11	87	21	141	8	61	7	68	8	125	6	114	8	217	5	204	1	20	-	-
新竹縣	86	1,657	8	53	21	142	12	79	3	19	7	64	4	36	6	112	3	97	8	348	12	645	2	62
苗栗縣	114	1,483	20	117	31	207	10	74	4	29	9	77	10	140	10	180	11	250	8	339	1	70	-	-
彰化縣	174	2,741	1	6	27	162	27	170	11	85	26	220	13	133	16	205	23	613	23	838	6	294	1	15
南投縣	139	1,360	24	145	46	282	21	135	10	90	5	49	10	108	9	149	9	265	3	73	1	42	1	22
雲林縣	157	1,680	20	120	49	306	22	128	9	80	9	89	18	176	9	119	7	202	11	365	2	83	1	12
嘉義縣	123	1,197	29	140	37	253	17	131	8	75	14	139	10	201	6	195	2	63	-	-	-	-	-	-
屏東縣	165	1,816	4	36	34	239	32	221	13	95	23	176	15	163	19	279	11	211	9	246	5	150	-	-
臺東縣	88	752	19	141	31	208	17	108	4	31	5	48	7	83	2	41	1	28	1	40	1	24	-	-
花蓮縣	103	947	22	128	34	204	17	108	5	44	5	72	7	83	4	46	4	116	1	32	3	96	1	18
澎湖縣	37	286	11	56	15	90	4	44	2	13	1	16	-	-	2	23	2	44	-	-	-	-	-	-
基隆市	39	666	-	-	2	12	7	54	6	58	3	28	2	26	9	151	7	206	3	131	-	-	-	-
新竹市	34	1,240	-	-	1	6	-	-	-	-	3	32	1	6	4	70	10	347	11	616	1	70	3	93
嘉義市	20	610	-	-	-	-	-	-	-	-	-	-	2	28	2	45	10	361	4	122	2	54	-	-
金馬地區	26	254	2	7	3	18	10	72	5	39	3	30	-	-	1	16	1	26	1	46	-	-	-	-
金門縣	19	211	-	-	2	12	7	54	5	39	2	18	-	-	1	16	1	26	1	46	-	-	-	-
連江縣	7	43	2	7	1	6	3	18	-	-	1	12	-	-	-	-	-	-	-	-	-	-	-	-

說明：1. 學生數、班級數為 0 者不列入本表統計。

2. 以校為單位計算，平均每班學生數(班生數) = 全校學生數 / 全校班級數。

表3-16 國民小學在學學生人數 (專設/附設) - 按年級別、性別與學校所在地分

110 學年度 SY 2021-2022

單位：人

	總計	男	女	專設		附設		1 年級		2 年級		3 年級		4 年級		5 年級		6 年級	
				男	女	男	女	男	女	男	女	男	女	男	女	男	女	男	女
總　計	1,191,317	617,819	573,498	606,116	562,351	11,703	11,147	108,805	101,242	102,829	95,845	109,524	101,821	110,793	103,406	94,767	87,794	91,101	83,390
臺灣地區	1,186,947	615,547	571,400	603,844	560,253	11,703	11,147	108,408	100,857	102,451	95,499	109,135	101,479	110,371	103,037	94,417	87,466	90,765	83,062
新北市	202,529	104,764	97,765	102,211	95,307	2,553	2,458	18,599	17,333	17,482	16,513	18,845	17,370	18,651	17,640	16,006	15,057	15,181	13,852
臺北市	125,093	64,877	60,216	62,424	57,917	2,453	2,299	11,378	10,604	10,885	10,079	11,432	10,660	11,424	10,647	10,122	9,259	9,636	8,967
桃園市	131,258	68,194	63,064	67,518	62,438	676	626	12,120	11,307	11,569	10,571	12,129	11,147	12,178	11,420	10,366	9,769	9,832	8,850
臺中市	160,242	83,185	77,057	81,477	75,271	1,708	1,786	14,900	13,800	13,859	12,972	14,775	13,719	14,907	13,991	12,609	11,608	12,135	10,967
臺南市	91,967	47,621	44,346	46,569	43,439	1,052	907	8,493	7,892	7,892	7,502	8,490	8,097	8,689	8,081	7,215	6,511	6,842	6,263
高雄市	128,846	66,741	62,105	65,787	61,145	954	960	11,892	10,877	11,127	10,363	11,754	11,193	12,164	11,245	10,179	9,359	9,625	9,068
宜蘭縣	21,720	11,299	10,421	10,846	9,966	453	455	1,865	1,759	1,872	1,728	2,028	1,812	2,044	1,830	1,775	1,633	1,715	1,659
新竹縣	38,429	19,783	18,646	19,783	18,646	-	-	3,543	3,335	3,335	3,216	3,407	3,305	3,578	3,457	3,034	2,704	2,886	2,629
苗栗縣	28,275	14,534	13,741	14,529	13,736	5	5	2,618	2,517	2,395	2,228	2,510	2,472	2,658	2,461	2,237	2,136	2,116	1,927
彰化縣	61,364	31,907	29,457	31,907	29,457	-	-	5,474	5,036	5,238	4,822	5,664	5,059	5,683	5,410	4,962	4,580	4,886	4,550
南投縣	22,481	11,704	10,777	11,479	10,611	225	166	1,993	1,867	1,840	1,684	2,084	1,873	2,078	1,918	1,865	1,756	1,844	1,679
雲林縣	30,256	15,703	14,553	15,703	14,553	-	-	2,582	2,464	2,547	2,406	2,794	2,498	2,824	2,603	2,435	2,316	2,521	2,266
嘉義縣	17,571	9,115	8,456	9,115	8,456	-	-	1,516	1,412	1,437	1,319	1,635	1,546	1,556	1,470	1,470	1,385	1,501	1,324
屏東縣	34,546	17,998	16,548	17,998	16,548	-	-	3,161	2,853	2,923	2,747	3,094	2,926	3,270	2,977	2,767	2,569	2,783	2,476
臺東縣	9,768	5,073	4,695	5,035	4,638	38	57	798	813	880	788	879	763	932	802	832	789	752	740
花蓮縣	15,242	8,009	7,233	7,744	6,987	265	246	1,331	1,268	1,359	1,223	1,363	1,272	1,427	1,244	1,281	1,112	1,248	1,114
澎湖縣	3,485	1,846	1,639	1,846	1,639	-	-	317	277	306	256	333	300	333	290	273	260	284	256
基隆市	15,795	8,151	7,644	7,561	7,077	590	567	1,456	1,356	1,301	1,226	1,502	1,370	1,422	1,407	1,209	1,149	1,261	1,136
新竹市	33,197	17,267	15,930	16,536	15,315	731	615	3,087	2,838	2,951	2,740	3,068	2,868	3,136	2,854	2,543	2,367	2,482	2,263
嘉義市	14,883	7,776	7,107	7,776	7,107	-	-	1,285	1,249	1,253	1,116	1,349	1,229	1,417	1,290	1,237	1,147	1,235	1,076
金馬地區	4,370	2,272	2,098	2,272	2,098	-	-	397	385	378	346	389	342	422	369	350	328	336	328
金門縣	3,878	2,017	1,861	2,017	1,861	-	-	355	343	339	305	355	301	366	333	308	286	294	293
連江縣	492	255	237	255	237	-	-	42	42	39	41	34	41	56	36	42	42	42	35

肆、國民中學校別資料

國民中學個別學校基本資料

110 學年度 2021-2022

單位：班；人

				班級數				學生數									上學年畢業生數		
				總計	7年級	8年級	9年級	總計			7年級		8年級		9年級				
								計	男	女	男	女	男	女	男	女	總計	男	女
新北市		總計	98 校	3,353	1,110	1,114	1,129	91,044	47,428	43,616	15,461	14,250	16,015	14,599	15,952	14,767	29,682	15,240	14,442
		國中	61 校	2,367	786	783	798	60,411	31,662	28,749	10,307	9,345	10,656	9,640	10,699	9,764	19,664	10,156	9,508
		附設國中部	37 校	986	324	331	331	30,633	15,766	14,867	5,154	4,905	5,359	4,959	5,253	5,003	10,018	5,084	4,934
014501	新北市立板橋國中			47	15	16	16	1,209	688	521	223	179	229	166	236	176	425	230	195
014503	新北市立重慶國中			57	20	19	18	1,440	676	764	235	251	229	265	212	248	506	249	257
014504	新北市立江翠國中			55	19	18	18	1,357	683	674	232	210	245	242	206	222	466	233	233
014505	新北市立中山國中			89	30	29	30	2,770	1,450	1,320	495	447	471	419	484	454	917	465	452
014506	新北市立新埔國中			34	12	12	10	807	396	411	134	152	141	145	121	114	261	136	125
014507	新北市立新莊國中			73	25	24	24	1,869	947	922	301	294	346	305	300	323	591	312	279
014508	新北市立新泰國中			56	18	20	18	1,354	747	607	248	201	258	220	241	186	466	242	224
014509	新北市立福營國中			56	19	19	18	1,477	843	634	239	201	293	207	311	226	442	235	207
014510	新北市立頭前國中			42	14	14	14	1,051	555	496	194	149	184	170	177	177	324	154	170
014512	新北市立光榮國中			27	9	8	10	596	341	255	135	87	93	76	113	92	198	103	95
014513	新北市立明志國中			57	19	19	19	1,431	770	661	250	233	249	185	271	243	486	275	211
014514	新北市立碧華國中			41	15	14	12	1,102	586	516	225	197	195	166	166	153	317	144	173
014516	新北市立永和國中			105	35	34	36	2,862	1,484	1,378	487	451	488	463	509	464	867	463	404
014517	新北市立福和國中			89	29	29	31	2,326	1,144	1,182	399	367	382	404	363	411	662	339	323
014518	新北市立中和國中			39	13	13	13	909	461	448	148	150	163	147	150	151	320	154	166
014519	新北市立積穗國中			34	11	11	12	781	417	364	134	127	125	111	158	126	274	131	143
014520	新北市立漳和國中			32	9	10	13	604	330	274	93	80	93	95	144	99	212	94	118
014521	新北市立鶯歌國中			61	21	20	20	1,533	778	755	248	249	271	242	259	264	500	256	244
014523	新北市立柑園國中			10	4	3	3	226	117	109	50	38	34	44	33	27	85	42	43
014524	新北市立土城國中			57	20	19	18	1,654	872	782	287	243	324	279	261	260	488	252	236
014525	新北市立三峽國中			62	21	22	19	1,646	877	769	274	260	318	269	285	240	528	256	272
014527	新北市立八里國中			16	5	5	6	347	188	159	67	46	61	63	60	50	105	56	49
014528	新北市立泰山國中			26	8	8	10	690	369	321	132	87	126	94	111	140	199	109	90
014529	新北市立五股國中			40	14	13	13	913	503	410	146	136	169	130	188	144	342	175	167
014530	新北市立蘆洲國中			63	21	20	22	1,599	859	740	282	233	294	247	283	260	575	303	272
014531	新北市立林口國中			53	20	17	16	1,659	836	823	300	289	273	279	263	255	490	274	216

國民中學個別學校基本資料

110 學年度 2021-2022

單位：班；人

		班級數				學生數									上學年畢業生數		
		總計	7年級	8年級	9年級	總計			7年級		8年級		9年級				
						計	男	女	男	女	男	女	男	女	總計	男	女
014533	新北市立汐止國中	27	9	8	10	589	308	281	110	95	83	78	115	108	207	101	106
014534	新北市立淡水國中	31	10	11	10	726	381	345	117	120	136	123	128	102	269	145	124
014536	新北市立三芝國中	19	6	6	7	420	208	212	67	65	63	76	78	71	154	72	82
014537	新北市立石門實驗國中	6	2	2	2	83	56	27	19	7	20	13	17	7	31	16	15
014539	新北市立萬里國中	7	2	2	3	99	62	37	17	9	19	15	26	13	50	26	24
014540	新北市立坪林實驗國中	6	2	2	2	101	63	38	25	10	15	12	23	16	32	15	17
014541	新北市立文山國中	26	9	8	9	582	325	257	101	90	103	87	121	80	191	116	75
014542	新北市立五峰國中	39	13	13	13	930	485	445	133	167	153	142	199	136	271	132	139
014544	新北市立瑞芳國中	18	7	5	6	388	204	184	72	53	65	59	67	72	142	63	79
014545	新北市立欽賢國中	6	2	2	2	35	22	13	5	2	2	3	15	8	18	9	9
014546	新北市立貢寮國中	6	2	2	2	82	48	34	14	10	16	13	18	11	26	16	10
014549	新北市立深坑國中	17	5	6	6	387	201	186	59	49	66	63	76	74	128	74	54
014550	新北市立平溪國中	4	1	1	2	34	18	16	4	5	3	6	11	5	18	7	11
014551	新北市立烏來國中(小)	3	1	1	1	25	14	11	3	1	6	3	5	7	13	9	4
014552	新北市立溪崑國中	66	21	21	24	1,848	954	894	294	282	312	288	348	324	620	327	293
014554	新北市立自強國中	28	9	9	10	701	355	346	129	121	114	117	112	108	215	120	95
014555	新北市立中正國中	63	21	21	21	1,552	819	733	285	211	262	273	272	249	518	262	256
014558	新北市立義學國中	48	14	16	18	1,247	676	571	186	166	232	208	258	197	460	262	198
014559	新北市立中平國中	66	23	21	22	2,053	1,087	966	386	337	352	304	349	325	629	331	298
014560	新北市立鳳鳴國中	18	5	6	7	395	205	190	53	61	70	60	82	69	138	74	64
014561	新北市立三和國中	81	24	29	28	2,167	1,078	1,089	323	335	393	372	362	382	681	333	348
014565	新北市立尖山國中	15	5	5	5	343	200	143	64	38	73	48	63	57	123	66	57
014566	新北市立正德國中	58	19	20	19	1,576	800	776	245	265	257	267	298	244	520	272	248
014567	新北市立安溪國中	26	9	9	8	619	332	287	110	86	115	93	107	108	208	97	111
014569	新北市立育林國中	31	10	11	10	749	386	363	114	120	149	129	123	114	269	141	128
014570	新北市立青山國中(小)	18	6	6	6	469	248	221	72	81	90	67	86	73	129	67	62
014571	新北市立崇林國中	45	15	15	15	1,210	621	589	198	189	215	211	208	189	365	182	183
014572	新北市立二重國中	24	7	7	10	510	295	215	84	69	100	68	111	78	230	132	98
014573	新北市立大觀國中	37	12	13	12	908	449	459	133	161	168	152	148	146	263	130	133

國民中學個別學校基本資料

110 學年度 2021-2022

單位：班；人

		班級數				學生數									上學年畢業生數		
		總計	7年級	8年級	9年級	總計			7年級		8年級		9年級				
						計	男	女	男	女	男	女	男	女	總計	男	女
014574	新北市立三多國中	34	11	11	12	858	459	399	137	130	157	127	165	142	285	156	129
014575	新北市立忠孝國中	31	11	10	10	695	372	323	130	86	119	122	123	115	220	124	96
014576	新北市立鷺江國中	63	20	22	21	1,718	844	874	269	264	289	304	286	306	509	264	245
014577	新北市立桃子腳國中(小)	21	7	7	7	627	349	278	116	86	117	94	116	98	224	107	117
014579	新北市立佳林國中	28	10	9	9	734	408	326	143	116	138	103	127	107	205	107	98
014580	新北市立達觀國中(小)	30	10	10	10	739	413	326	132	101	130	107	151	118	257	119	138
014468	新北市立樟樹國際實創高中附設國中部	22	7	7	8	528	273	255	72	87	96	89	105	79	177	82	95
010301	國立華僑中學	3	1	1	1	35	16	19	2	2	5	6	9	11	25	9	16
011301	私立淡江高中附設國中部	22	7	7	8	867	474	393	161	127	152	136	161	130	296	153	143
011302	私立康橋實驗高中附設國中部	30	11	11	8	930	483	447	153	156	173	154	157	137	303	143	160
011306	私立金陵女中附設國中部	26	9	8	9	1,035	-	1,035	-	359	-	320	-	356	390	-	390
011307	私立裕德實驗高中附設國中部	17	6	6	5	460	235	225	85	93	73	65	77	67	120	65	55
011309	私立南山高中附設國中部	66	22	22	22	2,931	1,636	1,295	534	455	537	435	565	405	945	537	408
011310	私立恆毅高中附設國中部	28	10	9	9	1,177	823	354	257	125	307	106	259	123	403	306	97
011311	私立聖心女中附設國中部	15	5	5	5	611	-	611	-	192	-	203	-	216	178	-	178
011312	私立崇義高中附設國中部	3	1	1	1	11	10	1	5	-	2	1	3	-	4	4	-
011314	私立中華高中附設國中部	-	-	-	-	-	-	-	-	-	-	-	-	-	8	5	3
011316	私立格致高中附設國中部	19	6	7	6	758	479	279	139	92	180	105	160	82	207	130	77
011317	私立醒吾高中附設國中部	3	1	1	1	51	22	29	4	13	6	9	12	7	34	17	17
011318	私立徐匯高中附設國中部	9	3	3	3	359	359	-	129	-	114	-	116	-	123	123	-
011322	私立崇光高中附設國中部	23	8	8	7	902	183	719	87	243	86	242	10	234	278	16	262
011323	私立光仁高中附設國中部	25	8	8	9	786	419	367	134	126	136	108	149	133	310	169	141
011324	私立竹林高中附設國中部	28	10	10	8	1,019	585	434	202	166	217	142	166	126	265	150	115
011325	私立及人高中附設國中部	5	1	2	2	131	100	31	20	5	37	11	43	15	39	22	17
011329	私立辭修高中附設國中部	24	7	8	9	881	549	332	153	99	175	113	221	120	301	193	108
011330	私立林口康橋高中附設國中部	21	9	6	6	760	401	359	146	118	131	108	124	133	247	133	114
011399	私立時雨高中附設國中部	20	6	7	7	992	625	367	213	108	193	114	219	145	326	218	108
014302	新北市立海山高中附設國中部	87	29	29	29	2,660	1,378	1,282	478	440	471	437	429	405	777	396	381
014311	新北市立三重高中附設國中部	23	8	7	8	485	235	250	78	87	77	84	80	79	181	85	96

國民中學個別學校基本資料

110 學年度 2021-2022

單位：班；人

		班級數				學生數									上學年畢業生數		
		總計	7年級	8年級	9年級	總計			7年級		8年級		9年級				
						計	男	女	男	女	男	女	男	女	總計	男	女
014315	新北市立永平高中附設國中部	33	11	11	11	832	431	401	140	136	136	145	155	120	268	137	131
014322	新北市立樹林高中附設國中部	35	10	12	13	923	494	429	160	115	169	164	165	150	332	171	161
014326	新北市立明德高中附設國中部	30	10	11	9	737	417	320	146	105	162	112	109	103	162	84	78
014332	新北市立秀峰高中附設國中部	40	14	13	13	1,147	637	510	228	167	221	156	188	187	373	197	176
014338	新北市立金山高中附設國中部	15	4	6	5	347	168	179	44	55	59	60	65	64	136	69	67
014343	新北市立安康高中附設國中部	26	8	9	9	621	333	288	105	83	104	108	124	97	215	106	109
014347	新北市立雙溪高中附設國中部	10	4	3	3	172	99	73	32	18	32	23	35	32	66	33	33
014348	新北市立石碇高中附設國中部	6	2	2	2	90	53	37	13	12	14	10	26	15	52	27	25
014353	新北市立丹鳳高中附設國中部	69	23	23	23	2,178	1,127	1,051	369	354	382	356	376	341	683	349	334
014356	新北市立清水高中附設國中部	43	12	15	16	1,029	540	489	143	148	203	157	194	184	417	219	198
014357	新北市立三民高中附設國中部	46	14	15	17	1,147	624	523	202	145	192	186	230	192	444	239	205
014362	新北市立錦和高中附設國中部	56	18	18	20	1,392	714	678	249	206	232	216	233	256	416	223	193
014363	新北市立光復高中附設國中部	25	8	9	8	648	305	343	86	122	104	118	115	103	227	120	107
014364	新北市立竹圍高中附設國中部	21	7	7	7	615	352	263	109	90	126	86	117	87	158	89	69
014381	新北市立北大高中附設國中部	12	4	4	4	386	187	199	76	56	55	74	56	69	132	65	67
014399	新北市立豐珠中學附設國中	-	-	-	-	-	-	-	-	-	-	-	-	-	-	-	-
臺北市	總計 90 校	2,314	761	767	786	65,268	33,940	31,328	11,163	10,182	11,507	10,727	11,270	10,419	20,936	10,954	9,982
	國中 59 校	1,727	567	570	590	46,022	24,214	21,808	7,931	7,022	8,197	7,510	8,086	7,276	14,804	7,774	7,030
	附設國中部 31 校	587	194	197	196	19,246	9,726	9,520	3,232	3,160	3,310	3,217	3,184	3,143	6,132	3,180	2,952
313501	臺北市立介壽國中	63	21	21	21	1,873	975	898	318	305	330	319	327	274	635	344	291
313502	臺北市立民生國中	24	8	8	8	653	340	313	113	110	120	117	107	86	230	123	107
313504	臺北市立中山國中	24	8	8	8	626	322	304	97	99	119	103	106	102	227	115	112
313505	臺北市立敦化國中	70	23	23	24	2,103	1,099	1,004	347	332	398	352	354	320	620	322	298
323502	臺北市立興雅國中	47	16	15	16	1,303	665	638	232	186	219	221	214	231	366	191	175
323503	臺北市立永吉國中	16	5	5	6	385	200	185	68	65	61	65	71	55	154	76	78
323504	臺北市立瑠公國中	19	6	6	7	450	228	222	84	69	72	83	72	70	145	76	69
323505	臺北市立信義國中	30	10	10	10	663	376	287	112	96	136	94	128	97	250	131	119
331502	私立立人國中(小)	4	2	1	1	96	53	43	21	22	18	16	14	5	15	8	7

國民中學個別學校基本資料

110 學年度 2021-2022

單位：班；人

		班級數				學生數									上學年畢業生數		
		總計	7年級	8年級	9年級	總計			7年級		8年級		9年級				
						計	男	女	男	女	男	女	男	女	總計	男	女
333501	臺北市立仁愛國中	60	20	20	20	1,668	811	857	269	302	267	292	275	263	488	257	231
333502	臺北市立大安國中	42	14	14	14	1,172	681	491	227	142	222	186	232	163	325	170	155
333505	臺北市立金華國中	78	26	25	27	2,334	1,235	1,099	411	359	407	385	417	355	728	357	371
333506	臺北市立懷生國中	12	4	4	4	322	162	160	61	57	60	59	41	44	92	44	48
333507	臺北市立民族實驗國中	12	4	4	4	246	127	119	43	38	41	42	43	39	105	63	42
333508	臺北市立龍門國中	47	15	15	17	1,421	768	653	221	219	250	197	297	237	487	268	219
343502	臺北市立長安國中	19	6	6	7	468	266	202	86	71	93	72	87	59	133	67	66
343504	臺北市立北安國中	18	6	6	6	401	187	214	63	73	60	74	64	67	127	56	71
343505	臺北市立新興國中	12	4	4	4	263	158	105	59	32	59	35	40	38	70	41	29
343506	臺北市立五常國中	14	4	5	5	292	141	151	38	52	47	56	56	43	95	41	54
343507	臺北市立濱江實驗國中	11	4	4	3	245	131	114	46	40	45	40	40	34	54	26	28
353501	臺北市立螢橋國中	16	5	6	5	476	255	221	93	69	79	82	83	70	147	80	67
353502	臺北市立古亭國中	18	6	6	6	445	210	235	66	76	81	79	63	80	124	59	65
353503	臺北市立南門國中	50	16	17	17	1,423	726	697	228	214	238	256	260	227	474	252	222
353504	臺北市立弘道國中	42	14	14	14	1,199	635	564	218	184	212	195	205	185	357	200	157
353505	臺北市立中正國中	67	22	22	23	2,262	1,206	1,056	406	350	402	345	398	361	777	405	372
363501	臺北市立建成國中	21	7	7	7	546	275	271	89	92	94	87	92	92	166	78	88
363502	臺北市立忠孝國中	18	6	6	6	504	268	236	71	84	97	76	100	76	153	89	64
363504	臺北市立民權國中	26	9	8	9	703	350	353	113	122	113	118	124	113	227	111	116
363506	臺北市立蘭州國中	9	3	3	3	261	151	110	64	36	49	46	38	28	70	36	34
363507	臺北市立重慶國中	24	7	8	9	438	259	179	70	46	87	71	102	62	170	99	71
373501	臺北市立萬華國中	39	12	13	14	809	429	380	120	98	130	121	179	161	264	146	118
373503	臺北市立雙園國中	13	4	4	5	196	72	124	20	36	30	44	22	44	65	17	48
373505	臺北市立龍山國中	24	8	8	8	503	273	230	81	77	113	88	79	65	164	78	86
383501	臺北市立木柵國中	18	6	6	6	456	225	231	68	61	75	98	82	72	136	66	70
383502	臺北市立實踐國中	26	8	9	9	749	380	369	128	113	118	133	134	123	216	114	102
383503	臺北市立北政國中	12	4	4	4	306	160	146	46	47	55	44	59	55	90	56	34
383504	臺北市立景美國中	38	13	12	13	1,106	563	543	162	198	204	176	197	169	429	224	205
383505	臺北市立興福國中	9	3	3	3	146	102	44	31	10	36	12	35	22	55	39	16

國民中學個別學校基本資料

110 學年度 2021-2022

單位：班；人

		班級數				學生數									上學年畢業生數		
		總計	7年級	8年級	9年級	總計			7年級		8年級		9年級				
						計	男	女	男	女	男	女	男	女	總計	男	女
383507	臺北市立景興國中	42	14	14	14	1,271	690	581	220	201	242	179	228	201	441	219	222
393501	臺北市立誠正國中	33	11	11	11	745	392	353	132	117	138	124	122	112	223	118	105
393503	臺北市立成德國中	14	5	4	5	301	157	144	47	43	53	59	57	42	98	61	37
403501	臺北市立內湖國中	31	10	10	11	700	378	322	127	102	135	112	116	108	212	98	114
403502	臺北市立麗山國中	61	20	20	21	1,878	1,000	878	345	271	330	295	325	312	568	316	252
403503	臺北市立三民國中	18	6	6	6	456	234	222	91	77	81	77	62	68	137	79	58
403504	臺北市立西湖國中	11	3	4	4	204	137	67	42	15	48	25	47	27	63	39	24
403505	臺北市立東湖國中	36	11	12	13	989	546	443	188	146	172	128	186	169	319	158	161
403506	臺北市立明湖國中	58	19	19	20	1,784	922	862	305	269	326	283	291	310	551	286	265
413501	臺北市立士林國中	25	8	8	9	570	311	259	94	69	104	94	113	96	218	121	97
413502	臺北市立蘭雅國中	44	15	14	15	1,144	600	544	224	177	205	183	171	184	367	186	181
413504	臺北市立至善國中	9	3	3	3	137	92	45	30	17	31	14	31	14	38	25	13
413505	臺北市立格致國中	6	2	2	2	86	35	51	18	19	7	9	10	23	30	17	13
413506	臺北市立福安國中	10	3	4	3	142	73	69	23	20	29	24	21	25	44	29	15
413508	臺北市立天母國中	52	17	17	18	1,325	697	628	201	176	255	222	241	230	455	249	206
423501	臺北市立北投國中	33	10	11	12	585	282	303	88	83	91	119	103	101	236	123	113
423502	臺北市立新民國中	12	4	4	4	227	126	101	43	28	34	34	49	39	76	52	24
423503	臺北市立明德國中	35	12	12	11	993	541	452	195	141	188	150	158	161	287	155	132
423504	臺北市立桃源國中	14	5	5	4	296	159	137	61	38	54	42	44	57	119	68	51
423505	臺北市立石牌國中	82	27	27	28	2,469	1,270	1,199	432	396	411	425	427	378	805	409	396
423506	臺北市立關渡國中	9	3	3	3	208	108	100	35	35	26	33	47	32	87	41	46
311401	私立普林思頓高中附設國中部	1	1	-	-	1	1	-	1	-	-	-	-	-	-	-	-
313301	臺北市立西松高中附設國中部	6	2	2	2	172	95	77	32	23	33	24	30	30	59	34	25
313302	臺北市立中崙高中附設國中部	21	7	7	7	519	251	268	78	82	90	86	83	100	162	68	94
330301	國立師大附中	21	7	7	7	603	312	291	98	99	105	101	109	91	194	103	91
331301	私立延平中學附設國中部	33	11	11	11	1,472	906	566	297	190	314	181	295	195	442	282	160
331304	私立復興高中(國中)	23	7	8	8	1,003	507	496	154	162	193	167	160	167	315	169	146
333301	臺北市立和平高中附設國中部	18	6	6	6	533	282	251	92	83	103	77	87	91	152	84	68
333304	臺北市立芳和實驗中學附設國中部	12	3	5	4	211	125	86	35	21	50	33	40	32	94	52	42

國民中學個別學校基本資料

110 學年度 2021-2022

單位：班；人

		班級數				學生數									上學年畢業生數		
		總計	7年級	8年級	9年級	總計			7年級		8年級		9年級				
						計	男	女	男	女	男	女	男	女	總計	男	女
343302	臺北市立大同高中附設國中部	21	7	7	7	605	293	312	97	107	100	89	96	116	192	99	93
343303	臺北市立大直高中附設國中部	27	9	9	9	734	391	343	135	99	124	123	132	121	255	130	125
361301	私立靜修高中附設國中部	11	3	4	4	332	120	212	45	73	42	79	33	60	91	18	73
363302	臺北市立成淵高中附設國中部	30	10	10	10	913	509	404	164	133	173	153	172	118	284	165	119
373302	臺北市立大理高中附設國中部	12	4	4	4	272	162	110	48	36	54	25	60	49	99	63	36
380301	國立政大附中	15	5	5	5	444	208	236	77	76	57	91	74	69	141	67	74
381301	私立東山中學附設國中部	41	14	14	13	1,828	1,103	725	367	252	384	256	352	217	516	332	184
381304	私立再興中學附設國中部	24	8	8	8	1,075	589	486	200	166	204	153	185	167	349	212	137
381305	私立景文高中附設國中部	13	4	4	5	370	221	149	62	52	73	48	86	49	134	74	60
381306	私立靜心高中附設國中部	18	6	6	6	803	402	401	138	138	135	130	129	133	263	142	121
383302	臺北市立萬芳高中附設國中部	22	7	7	8	426	204	222	53	63	75	79	76	80	198	102	96
393301	臺北市立南港高中附設國中部	29	9	10	10	681	370	311	118	104	134	117	118	90	223	120	103
401302	私立方濟中學附設國中部	8	3	3	2	162	134	28	38	10	43	7	53	11	59	50	9
401303	私立達人女中附設國中部	15	5	5	5	477	-	477	-	137	-	177	-	163	185	-	185
411301	私立泰北高中附設國中部	3	1	1	1	52	29	23	8	5	9	8	12	10	22	13	9
411302	私立衛理女中附設國中部	20	7	7	6	818	-	818	-	280	-	277	-	261	243	-	243
411303	私立華興中學附設國中部	21	7	7	7	894	578	316	197	114	190	107	191	95	290	182	108
413301	臺北市立陽明高中	18	6	6	6	517	260	257	98	80	88	90	74	87	189	100	89
413302	臺北市立百齡高中	32	10	10	12	742	371	371	124	129	113	121	134	121	294	156	138
421301	私立薇閣高中附設國中部	40	14	13	13	1,863	965	898	342	326	315	295	308	277	557	307	250
421302	私立幼華高中附設國中部	11	4	4	3	336	184	152	78	51	67	48	39	53	-	-	-
421303	私立奎山實驗高中附設國中部	6	2	2	2	149	76	73	29	28	22	19	25	26	53	27	26
400144	國立臺灣戲曲學院(國中)	15	5	5	5	239	78	161	27	41	20	56	31	64	77	29	48
桃園市	總計 69 校	2,257	737	765	755	62,184	32,492	29,692	10,529	9,807	11,078	10,011	10,885	9,874	20,662	10,823	9,839
	國中 57 校	1,990	649	675	666	52,455	27,351	25,104	8,830	8,223	9,366	8,507	9,155	8,374	17,507	9,084	8,423
	附設國中部 12 校	267	88	90	89	9,729	5,141	4,588	1,699	1,584	1,712	1,504	1,730	1,500	3,155	1,739	1,416
031502	私立有得國中(小)	9	3	3	3	245	134	111	43	34	49	42	42	35	76	44	32
031503	私立康萊爾國中(小)	3	1	1	1	75	43	32	12	18	10	9	21	5	27	11	16

國民中學個別學校基本資料

110 學年度 2021-2022

單位：班；人

		班級數				學生數									上學年畢業生數		
		總計	7年級	8年級	9年級	總計			7年級		8年級		9年級				
						計	男	女	男	女	男	女	男	女	總計	男	女
034501	桃園市立桃園國中	47	16	17	14	1,202	613	589	201	195	233	194	179	200	479	260	219
034502	桃園市立青溪國中	49	17	16	16	1,381	748	633	256	225	262	190	230	218	461	251	210
034503	桃園市立文昌國中	42	14	14	14	1,156	636	520	212	187	207	158	217	175	358	197	161
034504	桃園市立建國國中	71	23	24	24	2,014	1,072	942	355	312	387	306	330	324	652	341	311
034505	桃園市立中興國中	59	19	20	20	1,629	816	813	249	254	288	264	279	295	597	296	301
034506	桃園市立南崁國中	61	19	22	20	1,572	806	766	236	268	281	263	289	235	518	256	262
034507	桃園市立山腳國中	14	4	5	5	333	177	156	61	51	50	59	66	46	125	69	56
034508	桃園市立大竹國中	37	11	13	13	1,042	562	480	175	142	194	175	193	163	336	160	176
034509	桃園市立大園國中	49	17	16	16	1,275	700	575	222	185	231	210	247	180	427	230	197
034510	桃園市立竹圍國中	15	4	6	5	390	206	184	50	55	87	61	69	68	161	77	84
034511	桃園市立大溪國中	30	9	10	11	731	370	361	116	112	122	127	132	122	278	139	139
034513	桃園市立仁和國中	55	18	18	19	1,470	816	654	266	211	269	234	281	209	508	284	224
034515	桃園市立大崗國中	36	12	12	12	919	497	422	185	142	171	133	141	147	312	171	141
034516	桃園市立八德國中	41	14	13	14	1,069	539	530	181	168	179	188	179	174	333	160	173
034517	桃園市立大成國中	72	24	24	24	2,228	1,159	1,069	402	355	386	360	371	354	696	394	302
034518	桃園市立中壢國中	57	19	19	19	1,521	742	779	251	262	263	271	228	246	465	233	232
034520	桃園市立平南國中	46	15	15	16	1,171	601	570	178	177	206	169	217	224	383	202	181
034521	桃園市立新明國中	25	8	8	9	520	316	204	97	59	106	61	113	84	203	122	81
034522	桃園市立內壢國中	83	27	27	29	2,410	1,246	1,164	417	364	400	406	429	394	801	429	372
034523	桃園市立大崙國中	14	4	5	5	354	198	156	66	37	75	55	57	64	148	79	69
034524	桃園市立龍岡國中	43	14	15	14	1,137	593	544	188	190	205	183	200	171	427	197	230
034525	桃園市立興南國中	14	4	5	5	252	137	115	39	32	44	48	54	35	86	45	41
034526	桃園市立自強國中	46	15	16	15	1,217	646	571	196	175	219	198	231	198	417	191	226
034527	桃園市立東興國中	81	26	28	27	2,329	1,182	1,147	387	373	413	381	382	393	688	361	327
034528	桃園市立楊梅國中	53	16	18	19	1,211	628	583	191	201	215	186	222	196	366	185	181
034529	桃園市立仁美國中	18	6	6	6	355	186	169	65	57	50	64	71	48	144	77	67
034530	桃園市立富岡國中	9	3	3	3	150	73	77	24	25	20	27	29	25	77	32	45
034531	桃園市立瑞原國中	12	4	4	4	207	128	79	42	27	51	26	35	26	82	47	35
034533	桃園市立觀音國中	12	3	4	5	249	131	118	33	38	52	35	46	45	87	48	39

國民中學個別學校基本資料

110 學年度 2021-2022

單位：班；人

		班級數				學生數									上學年畢業生數		
		總計	7年級	8年級	9年級	總計			7年級		8年級		9年級				
						計	男	女	男	女	男	女	男	女	總計	男	女
034534	桃園市立草漯國中	19	6	6	7	483	258	225	73	79	92	74	93	72	166	86	80
034536	桃園市立大坡國中	9	3	3	3	111	59	52	19	15	17	19	23	18	46	20	26
034537	桃園市立永安國中	9	3	3	3	96	54	42	13	8	19	16	22	18	42	24	18
034538	桃園市立龍潭國中	46	17	14	15	1,266	640	626	221	232	192	188	227	206	373	177	196
034539	桃園市立凌雲國中	21	6	8	7	461	253	208	80	48	97	82	76	78	202	113	89
034540	桃園市立石門國中	24	8	8	8	592	303	289	101	90	115	91	87	108	199	106	93
034541	桃園市立介壽國中	-	-	-	-	-	-	-	-	-	-	-	-	-	52	25	27
034542	桃園市立慈文國中	72	23	25	24	2,147	1,109	1,038	348	353	390	357	371	328	626	327	299
034543	桃園市立平興國中	35	12	11	12	930	444	486	147	160	143	163	154	163	348	183	165
034544	桃園市立楊明國中	22	8	7	7	569	298	271	100	101	96	81	102	89	198	105	93
034545	桃園市立龍興國中	21	7	8	6	473	245	228	78	70	88	87	79	71	211	119	92
034546	桃園市立福豐國中	40	13	13	14	1,085	522	563	173	193	165	189	184	181	389	203	186
034549	桃園市立東安國中	21	7	6	8	514	274	240	83	81	86	72	105	87	168	79	89
034550	桃園市立光明國中	57	18	21	18	1,587	829	758	264	238	293	282	272	238	481	265	216
034551	桃園市立同德國中	52	18	17	17	1,495	773	722	240	263	259	245	274	214	502	246	256
034552	桃園市立幸福國中	18	5	7	6	369	183	186	55	60	52	70	76	56	126	63	63
034554	桃園市立大有國中	38	12	14	12	1,056	551	505	171	165	202	184	178	156	341	165	176
034555	桃園市立龜山國中	41	13	14	14	1,024	544	480	184	139	187	169	173	172	334	172	162
034556	桃園市立會稽國中	21	7	7	7	510	269	241	89	74	91	84	89	83	197	115	82
034557	桃園市立楊光國中(小)	22	7	8	7	555	272	283	77	83	100	112	95	88	168	82	86
034559	桃園市立迴龍國中(小)	9	3	3	3	133	71	62	19	13	29	22	23	27	59	32	27
034560	桃園市立平鎮國中	57	20	19	18	1,631	813	818	269	301	287	252	257	265	502	250	252
034561	桃園市立武漢國中	19	6	6	7	479	251	228	79	78	72	70	100	80	161	84	77
034562	桃園市立經國國中	21	8	7	6	516	318	198	121	79	108	57	89	62	119	67	52
034563	桃園市立過嶺國中	31	10	11	10	825	424	401	136	114	146	149	142	138	246	115	131
034564	桃園市立瑞坪國中	26	8	10	8	658	346	312	104	89	133	120	109	103	234	112	122
034565	桃園市立青埔國中	36	12	12	12	1,076	547	529	190	166	182	189	175	174	299	161	138
031301	私立桃園市懷恩高中附設國中部	2	-	1	1	18	14	4	-	-	7	-	7	4	12	5	7
031310	私立六和高中附設國中部	33	11	11	11	1,487	791	696	277	235	263	236	251	225	474	271	203

國民中學個別學校基本資料

110 學年度 2021-2022

單位：班；人

		班級數				學生數									上學年畢業生數		
		總計	7年級	8年級	9年級	總計			7年級		8年級		9年級				
						計	男	女	男	女	男	女	男	女	總計	男	女
031311	私立復旦高中附設國中部	36	12	12	12	1,694	944	750	306	259	322	243	316	248	566	321	245
031312	私立治平高中附設國中部	24	8	8	8	1,036	594	442	196	161	186	138	212	143	354	189	165
031313	私立振聲高中附設國中部	27	9	9	9	1,296	642	654	202	230	230	202	210	222	427	236	191
031319	私立清華高中附設國中部	3	1	1	1	39	23	16	3	5	14	3	6	8	10	6	4
031320	私立新興高中附設國中部	24	8	8	8	993	519	474	173	161	169	169	177	144	330	170	160
031326	私立大華高中附設國中部	15	5	5	5	577	327	250	120	108	100	82	107	60	185	110	75
034332	桃園市立觀音高中附設國中部	25	8	8	9	666	327	339	111	113	109	109	107	117	208	102	106
034335	桃園市立新屋高中附設國中部	29	10	10	9	729	381	348	130	116	121	119	130	113	238	139	99
034347	桃園市立永豐高中附設國中部	39	13	13	13	1,044	507	537	154	170	167	183	186	184	351	190	161
034348	桃園市立羅浮高中附設國中	10	3	4	3	150	72	78	27	26	24	20	21	32	-	-	-
臺中市	總計 98 校	2,818	912	946	960	78,320	40,632	37,688	13,280	12,017	13,627	12,797	13,725	12,874	25,984	13,609	12,375
	國中 70 校	2,120	680	714	726	53,992	27,919	26,073	8,979	8,187	9,474	8,882	9,466	9,004	18,122	9,450	8,672
	附設國中部 28 校	698	232	232	234	24,328	12,713	11,615	4,301	3,830	4,153	3,915	4,259	3,870	7,862	4,159	3,703
063501	臺中市立善水國中(小)	3	1	1	1	-	-	-	-	-	-	-	-	-	1	1	-
064501	臺中市立豐原國中	37	11	13	13	933	483	450	156	130	178	161	149	159	328	172	156
064502	臺中市立豐東國中	64	20	22	22	1,823	909	914	285	276	317	312	307	326	592	321	271
064503	臺中市立豐南國中	53	18	18	17	1,427	704	723	254	238	226	249	224	236	448	238	210
064504	臺中市立潭子國中	26	8	7	11	604	291	313	100	91	83	97	108	125	198	93	105
064505	臺中市立大雅國中	44	14	14	16	1,093	529	564	166	176	177	185	186	203	354	176	178
064507	臺中市立后里國中	20	6	7	7	473	246	227	79	61	82	80	85	86	211	123	88
064509	臺中市立外埔國中	17	6	6	5	364	188	176	58	53	69	54	61	69	159	87	72
064510	臺中市立大甲國中	52	18	17	17	1,315	703	612	242	203	230	211	231	198	436	251	185
064511	臺中市立日南國中	25	8	8	9	643	348	295	110	95	113	88	125	112	257	125	132
064512	臺中市立大安國中	9	3	3	3	122	64	58	21	11	21	26	22	21	50	25	25
064513	臺中市立清水國中	57	17	19	21	1,584	808	776	241	245	273	261	294	270	567	294	273
064514	臺中市立清泉國中	15	4	6	5	307	159	148	43	41	59	57	57	50	128	82	46
064515	臺中市立沙鹿國中	57	18	20	19	1,471	753	718	250	236	239	239	264	243	441	241	200
064516	臺中市立梧棲國中	23	6	8	9	496	240	256	64	60	70	88	106	108	195	94	101

國民中學個別學校基本資料

110 學年度 2021-2022

單位：班；人

		班級數				學生數									上學年畢業生數		
		總計	7年級	8年級	9年級	總計			7年級		8年級		9年級				
						計	男	女	男	女	男	女	男	女	總計	男	女
064517	臺中市立龍井國中	17	5	6	6	419	232	187	71	43	80	69	81	75	156	80	76
064518	臺中市立四箴國中	24	9	7	8	601	332	269	125	100	93	83	114	86	204	106	98
064519	臺中市立大道國中	34	10	12	12	771	385	386	122	118	134	132	129	136	263	122	141
064520	臺中市立烏日國中	13	5	4	4	295	161	134	57	44	49	42	55	48	96	50	46
064521	臺中市立溪南國中	13	4	5	4	222	122	100	35	28	47	37	40	35	69	35	34
064522	臺中市立霧峰國中	15	5	4	6	264	126	138	42	35	35	54	49	49	111	63	48
064523	臺中市立光復國中(小)	30	10	10	10	825	443	382	151	131	151	129	141	122	259	150	109
064525	臺中市立太平國中	31	10	10	11	792	411	381	131	113	132	127	148	141	252	138	114
064526	臺中市立中平國中	28	9	9	10	595	319	276	93	102	126	85	100	89	205	101	104
064527	臺中市立石岡國中	15	4	5	6	264	149	115	37	36	58	41	54	38	104	53	51
064529	臺中市立東勢國中	37	11	12	14	909	468	441	148	118	151	157	169	166	306	165	141
064530	臺中市立東華國中	9	3	3	3	111	59	52	16	22	16	17	27	13	42	20	22
064531	臺中市立東新國中	10	3	4	3	105	64	41	12	13	26	15	26	13	44	23	21
064532	臺中市立成功國中	55	17	18	20	1,453	745	708	226	235	244	221	275	252	478	246	232
064533	臺中市立和平國中	6	2	2	2	43	17	26	5	8	5	10	7	8	14	4	10
064534	臺中市立北勢國中	21	6	7	8	523	287	236	82	81	105	72	100	83	157	88	69
064535	臺中市立鹿寮國中	35	12	12	11	1,080	547	533	190	176	193	181	164	176	337	175	162
064537	臺中市立光榮國中	51	17	16	18	1,373	662	711	215	229	217	219	230	263	443	216	227
064538	臺中市立潭秀國中	37	12	13	12	1,016	543	473	176	136	173	169	194	168	318	165	153
064539	臺中市立順天國中	34	11	12	11	798	414	384	128	123	166	134	120	127	303	159	144
064540	臺中市立清海國中	6	2	2	2	65	32	33	8	12	12	11	12	10	23	12	11
064541	臺中市立大華國中	52	16	17	19	1,442	737	705	249	209	243	238	245	258	490	265	225
064543	臺中市立新光國中	50	16	17	17	1,389	700	689	235	214	229	244	236	231	423	211	212
064544	臺中市立光正國中	25	8	9	8	638	327	311	107	94	108	105	112	112	190	96	94
064545	臺中市立豐陽國中	25	8	8	9	580	290	290	93	94	96	95	101	101	178	83	95
064546	臺中市立光德國中	41	14	14	13	1,086	579	507	196	167	192	176	191	164	404	196	208
064547	臺中市立立新國中	18	5	7	6	395	228	167	74	41	80	70	74	56	126	65	61
064548	臺中市立爽文國中	48	16	16	16	1,404	713	691	224	217	252	235	237	239	445	229	216
064549	臺中市立公明國中	9	3	3	3	177	85	92	28	32	30	22	27	38	78	37	41

國民中學個別學校基本資料

110 學年度 2021-2022

單位：班；人

		班級數				學生數									上學年畢業生數		
		總計	7年級	8年級	9年級	總計			7年級		8年級		9年級				
						計	男	女	男	女	男	女	男	女	總計	男	女
064551	臺中市立神圳國中	19	6	6	7	481	249	232	81	67	82	77	86	88	164	90	74
064552	臺中市立梨山國中(小)	6	2	2	2	50	26	24	8	6	8	12	10	6	22	11	11
191503	私立麗喆國中(小)	5	2	2	1	101	57	44	19	20	25	17	13	7	21	12	9
193501	臺中市立居仁國中	68	23	23	22	1,959	1,004	955	332	306	342	334	330	315	654	352	302
193502	臺中市立雙十國中	31	9	9	13	703	326	377	97	100	95	128	134	149	243	111	132
193504	臺中市立崇倫國中	34	10	12	12	756	404	352	118	119	139	106	147	127	302	158	144
193505	臺中市立大德國中	12	3	4	5	234	125	109	37	32	41	35	47	42	91	48	43
193506	臺中市立北新國中	59	20	20	19	1,504	774	730	235	249	275	259	264	222	519	264	255
193507	臺中市立東峰國中	15	5	5	5	303	177	126	50	43	67	42	60	41	78	39	39
193508	臺中市立黎明國中	35	12	12	11	874	475	399	149	134	163	144	163	121	323	184	139
193509	臺中市立光明國中	49	16	17	16	1,269	615	654	199	199	214	225	202	230	450	203	247
193510	臺中市立向上國中	41	14	14	13	1,228	670	558	242	185	231	194	197	179	369	201	168
193511	臺中市立育英國中	26	7	10	9	572	329	243	97	61	119	82	113	100	220	111	109
193512	臺中市立四育國中	21	6	7	8	433	237	196	88	52	79	69	70	75	156	89	67
193514	臺中市立五權國中	41	13	14	14	1,085	547	538	176	167	185	206	186	165	298	152	146
193516	臺中市立中山國中	17	5	6	6	309	179	130	56	50	66	39	57	41	118	64	54
193517	臺中市立崇德國中	51	17	17	17	1,355	703	652	242	191	222	228	239	233	441	243	198
193518	臺中市立立人國中	22	7	7	8	566	303	263	101	72	103	83	99	108	254	141	113
193519	臺中市立漢口國中	28	9	10	9	726	365	361	107	125	144	115	114	121	292	164	128
193520	臺中市立安和國中	30	9	10	11	722	374	348	116	104	128	132	130	112	243	107	136
193521	臺中市立至善國中	26	8	9	9	676	374	302	111	86	132	98	131	118	222	124	98
193522	臺中市立萬和國中	27	9	9	9	670	354	316	100	98	127	105	127	113	219	114	105
193523	臺中市立大業國中	50	18	16	16	1,715	870	845	299	299	282	290	289	256	467	252	215
193524	臺中市立三光國中	18	6	6	6	401	197	204	52	72	80	64	65	68	152	79	73
193525	臺中市立四張犁國中	21	7	8	6	576	304	272	89	82	120	104	95	86	199	102	97
193526	臺中市立福科國中	47	16	16	15	1,645	859	786	292	255	277	262	290	269	494	240	254
193527	臺中市立大墩國中	30	10	10	10	789	420	369	141	126	148	134	131	109	228	119	109
064406	臺中市立神岡高工附設國中部	26	8	9	9	665	377	288	117	80	133	111	127	97	241	121	120
060323	國立中科實中附設國中部	15	5	5	5	387	206	181	72	56	59	67	75	58	127	67	60

國民中學個別學校基本資料

110 學年度 2021-2022

單位：班；人

		班級數				學生數									上學年畢業生數		
		總計	7年級	8年級	9年級	總計			7年級		8年級		9年級				
						計	男	女	男	女	男	女	男	女	總計	男	女
061301	私立常春藤高中附設國中部	6	2	2	2	223	106	117	33	45	36	41	37	31	69	46	23
061310	私立大明高中附設國中部	7	2	2	3	206	118	88	34	19	47	23	37	46	71	39	32
061313	私立明道高中附設國中部	60	20	20	20	2,946	1,732	1,214	606	386	564	415	562	413	983	596	387
061314	私立僑泰中學附設國中部	21	7	7	7	833	488	345	163	117	162	107	163	121	270	167	103
061315	私立華盛頓高中附設國中部	18	6	6	6	773	444	329	147	98	149	120	148	111	251	150	101
061317	私立弘文高中附設國中部	24	8	8	8	1,152	667	485	227	155	223	170	217	160	373	220	153
061318	私立立人高中附設國中部	18	6	6	6	681	388	293	132	97	104	88	152	108	232	110	122
061322	私立華德福大地實驗教育學校國中部	3	1	1	1	44	27	17	7	5	6	5	14	7	6	3	3
064308	臺中市立后綜高中附設國中部	32	10	12	10	806	401	405	136	127	131	146	134	132	269	144	125
064324	臺中市立大里高中附設國中部	20	7	6	7	475	246	229	92	84	59	73	95	72	140	57	83
064328	臺中市立新社高中附設國中部	18	6	6	6	464	244	220	81	62	87	70	76	88	176	93	83
064336	臺中市立長億高中附設國中部	34	12	11	11	968	493	475	169	163	162	156	162	156	319	162	157
064342	臺中市立中港高中附設國中部	33	11	11	11	1,014	506	508	176	177	155	170	175	161	332	166	166
064350	臺中市立龍津高中附設國中部	24	8	8	8	630	323	307	112	104	96	99	115	104	200	93	107
191301	私立東大附屬實驗高中附設國中部	19	6	6	7	787	421	366	127	109	136	128	158	129	276	143	133
191302	私立葳格高中附設國中部	12	4	4	4	354	175	179	73	62	56	71	46	46	76	39	37
191305	私立新民高中附設國中部	18	6	6	6	679	337	342	105	126	121	109	111	107	206	106	100
191309	私立明德高中附設國中部	16	6	5	5	589	310	279	115	113	103	83	92	83	141	75	66
191311	私立衛道高中附設國中部	51	17	17	17	2,465	1,767	698	583	242	589	232	595	224	818	609	209
191313	私立曉明女中附設國中部	30	10	10	10	1,482	-	1,482	-	495	-	495	-	492	494	-	494
191314	私立嶺東高中附設國中部	12	4	4	4	382	208	174	72	61	69	60	67	53	147	79	68
191315	私立磊川華德福實驗教育學校國中部	3	1	1	1	66	37	29	11	12	13	9	13	8	18	11	7
193303	臺中市立忠明高中附設國中部	33	11	11	11	928	487	441	150	143	158	149	179	149	289	161	128
193313	臺中市立西苑高中附設國中部	50	16	17	17	1,353	735	618	241	188	261	207	233	223	410	207	203
193315	臺中市立東山高中附設國中部	65	22	21	22	1,992	982	1,010	346	335	316	339	320	336	621	332	289
193316	臺中市立惠文高中附設國中部	30	10	10	10	984	488	496	174	169	158	172	156	155	307	163	144
臺南市	總計 77 校	1,682	557	558	567	46,589	24,103	22,486	7,884	7,510	8,161	7,418	8,058	7,558	15,486	8,059	7,427
	國中 60 校	1,352	446	450	456	35,167	18,279	16,888	5,972	5,563	6,185	5,577	6,122	5,748	11,761	6,088	5,673

國民中學個別學校基本資料

110 學年度 2021-2022

單位：班；人

		班級數				學生數									上學年畢業生數		
		總計	7年級	8年級	9年級	總計			7年級		8年級		9年級				
						計	男	女	男	女	男	女	男	女	總計	男	女
	附設國中部 17 校	330	111	108	111	11,422	5,824	5,598	1,912	1,947	1,976	1,841	1,936	1,810	3,725	1,971	1,754
111502	私立昭明國中(代用)	27	9	9	9	935	485	450	164	151	163	150	158	149	308	154	154
113501	臺南市立鹽行國中	7	5	2	-	183	104	79	84	53	20	26	-	-	-	-	-
114501	臺南市立仁德國中	23	9	7	7	556	300	256	93	96	99	84	108	76	217	131	86
114502	臺南市立仁德文賢國中	8	3	3	2	186	102	84	34	32	41	25	27	27	60	37	23
114503	臺南市立歸仁國中	46	15	15	16	1,264	650	614	201	202	226	203	223	209	412	221	191
114504	臺南市立關廟國中	19	6	6	7	465	219	246	73	83	73	81	73	82	160	75	85
114505	臺南市立永康國中	52	16	18	18	1,376	673	703	193	214	247	238	233	251	445	227	218
114508	臺南市立龍崎國中	3	1	1	1	45	23	22	7	6	10	7	6	9	8	4	4
114509	臺南市立新化國中	28	8	10	10	647	339	308	89	88	120	99	130	121	248	125	123
114510	臺南市立善化國中	23	7	8	8	582	301	281	93	79	103	102	105	100	208	98	110
114511	臺南市立玉井國中	10	4	3	3	238	136	102	43	38	51	29	42	35	89	41	48
114512	臺南市立山上國中	3	1	1	1	55	28	27	10	14	10	7	8	6	23	14	9
114513	臺南市立安定國中	15	5	5	5	379	204	175	59	58	75	53	70	64	136	74	62
114514	臺南市立楠西國中	6	2	2	2	113	59	54	18	14	19	17	22	23	40	23	17
114515	臺南市立新市國中	25	8	9	8	604	309	295	98	85	107	99	104	111	215	101	114
114516	臺南市立南化國中	3	1	1	1	62	37	25	11	12	14	5	12	8	27	14	13
114517	臺南市立左鎮國中	3	1	1	1	63	40	23	11	7	15	7	14	9	23	10	13
114518	臺南市立麻豆國中	27	8	8	11	628	298	330	99	92	88	98	111	140	233	115	118
114519	臺南市立下營國中	11	3	3	5	243	131	112	34	36	38	28	59	48	108	64	44
114520	臺南市立六甲國中	17	5	5	7	388	215	173	63	55	76	52	76	66	136	68	68
114521	臺南市立官田國中	6	2	2	2	120	54	66	13	23	19	24	22	19	59	33	26
114522	臺南市立大內國中	6	2	2	2	118	61	57	24	21	20	16	17	20	46	24	22
114523	臺南市立佳里國中	42	14	13	15	1,095	559	536	174	174	182	144	203	218	355	180	175
114524	臺南市立佳興國中	5	2	1	2	75	39	36	8	17	14	9	17	10	36	16	20
114525	臺南市立學甲國中	12	3	4	5	212	121	91	36	23	42	40	43	28	90	44	46
114526	臺南市立西港國中	9	3	3	3	211	116	95	38	31	38	33	40	31	91	40	51
114527	臺南市立將軍國中	5	2	2	1	89	50	39	18	13	19	13	13	13	34	19	15
114528	臺南市立後港國中	-	-	-	-	-	-	-	-	-	-	-	-	-	4	3	1

國民中學個別學校基本資料

110 學年度 2021-2022

單位：班；人

		班級數				學生數									上學年畢業生數		
		總計	7年級	8年級	9年級	總計			7年級		8年級		9年級				
						計	男	女	男	女	男	女	男	女	總計	男	女
114529	臺南市立竹橋國中	3	1	1	1	69	34	35	13	11	8	12	13	12	32	19	13
114530	臺南市立北門國中	3	1	1	1	66	35	31	9	8	9	11	17	12	35	16	19
114531	臺南市立南新國中	29	8	10	11	645	306	339	91	96	87	132	128	111	254	121	133
114532	臺南市立太子國中	8	2	3	3	135	86	49	17	15	27	17	42	17	44	29	15
114533	臺南市立新東國中	39	11	14	14	1,105	570	535	181	135	196	191	193	209	394	195	199
114534	臺南市立鹽水國中	8	2	3	3	187	89	98	21	30	33	36	35	32	77	23	54
114535	臺南市立白河國中	15	6	4	5	311	161	150	58	52	47	47	56	51	121	57	64
114536	臺南市立柳營國中	3	1	1	1	55	27	28	9	12	7	7	11	9	24	9	15
114537	臺南市立東山國中	7	2	2	3	96	49	47	15	11	15	12	19	24	38	20	18
114538	臺南市立東原國中	7	2	2	3	103	60	43	20	13	17	14	23	16	46	28	18
114539	臺南市立後壁國中	9	3	3	3	152	80	72	31	23	20	25	29	24	53	28	25
114540	臺南市立菁寮國中	3	1	1	1	40	21	19	5	5	8	5	8	9	16	11	5
114543	臺南市立大橋國中	48	15	17	16	1,359	687	672	214	224	237	222	236	226	445	222	223
114544	臺南市立沙崙國中	12	4	4	4	344	190	154	55	61	73	41	62	52	89	53	36
213501	臺南市立後甲國中	73	25	25	23	2,050	1,138	912	406	309	373	311	359	292	599	309	290
213502	臺南市立忠孝國中	31	10	10	11	827	424	403	126	128	135	132	163	143	309	191	118
213504	臺南市立大成國中	31	10	10	11	795	405	390	129	137	139	120	137	133	250	113	137
213505	臺南市立金城國中	39	12	14	13	1,074	563	511	177	165	208	176	178	170	332	170	162
213506	臺南市立民德國中	63	23	20	20	1,825	955	870	358	313	302	273	295	284	597	314	283
213507	臺南市立成功國中	9	3	3	3	215	108	107	30	42	33	30	45	35	64	36	28
213508	臺南市立延平國中	8	3	2	3	153	84	69	21	27	33	23	30	19	67	32	35
213509	臺南市立建興國中	59	19	19	21	1,682	940	742	300	247	294	243	346	252	542	321	221
213510	臺南市立中山國中	43	15	15	13	1,146	502	644	165	241	193	218	144	185	347	152	195
213511	臺南市立安平國中	33	11	11	11	878	456	422	143	132	163	139	150	151	310	157	153
213512	臺南市立安南國中	47	16	17	14	1,324	638	686	226	213	230	255	182	218	371	182	189
213513	臺南市立安順國中	25	8	9	8	628	347	281	113	93	126	93	108	95	218	124	94
213514	臺南市立復興國中	105	38	35	32	3,011	1,615	1,396	585	508	551	459	479	429	849	445	404
213515	臺南市立新興國中	16	5	5	6	332	179	153	49	45	67	52	63	56	157	84	73
213517	臺南市立文賢國中	17	5	6	6	439	240	199	66	49	78	77	96	73	191	98	93

國民中學個別學校基本資料

110 學年度 2021-2022

單位：班；人

		班級數				學生數									上學年畢業生數		
		總計	7年級	8年級	9年級	總計			7年級		8年級		9年級				
						計	男	女	男	女	男	女	男	女	總計	男	女
213518	臺南市立崇明國中	57	18	19	20	1,541	823	718	282	227	265	246	276	245	491	255	236
213519	臺南市立和順國中	27	9	9	9	701	352	349	117	112	120	119	115	118	253	138	115
213520	臺南市立海佃國中	30	8	11	11	849	420	429	110	106	162	150	148	173	335	181	154
213521	臺南市立九份子國中(小)	4	4	-	-	98	42	56	42	56	-	-	-	-	-	-	-
110328	國立南科高級實驗中學附設國中部	27	9	9	9	739	385	354	119	131	135	115	131	108	219	114	105
111313	私立南光高中附設國中	21	7	7	7	905	460	445	147	153	161	136	152	156	301	171	130
111320	私立港明高中附設國中	34	12	12	10	1,589	881	708	326	261	297	243	258	204	445	265	180
111321	私立興國高中附設國中	16	6	5	5	651	364	287	118	116	126	94	120	77	230	147	83
111322	私立明達高中附設國中	6	2	2	2	193	106	87	32	23	34	33	40	31	58	38	20
111323	方濟會學校財團法人臺南市黎明高中附設國中部	24	9	7	8	1,084	571	513	213	212	176	142	182	159	327	165	162
114306	臺南市立大灣高中附設國中	51	16	18	17	1,408	777	631	229	207	268	229	280	195	426	251	175
114307	臺南市立永仁高中附設國中部	25	8	8	9	454	227	227	74	75	78	74	75	78	181	84	97
211301	私立長榮高中附設國中部	9	3	2	4	252	171	81	53	26	43	31	75	24	119	86	33
211304	私立聖功女中附設國中部	18	6	6	6	669	-	669	-	210	-	244	-	215	233	-	233
211310	臺南光華學校財團法人臺南市光華高中附設國中	3	1	1	1	78	33	45	12	18	9	15	12	12	17	7	10
211315	私立瀛海高中附設國中部	22	7	8	7	957	602	355	197	111	208	131	197	113	332	196	136
211317	私立崑山高中附設國中部	2	1	-	1	8	3	5	3	3	-	-	-	2	-	-	-
211318	私立德光高中附設國中部	29	9	10	10	1,354	683	671	206	216	248	218	229	237	440	236	204
211320	慈濟學校財團法人臺南市私立慈濟高級中學附設國中部	19	7	6	6	522	265	257	91	91	87	74	87	92	165	83	82
213303	臺南市立南寧高中附設國中部	16	5	5	6	371	205	166	67	58	69	46	69	62	128	65	63
213316	臺南市立土城高中附設國中部	8	3	2	3	188	91	97	25	36	37	16	29	45	104	63	41
高雄市	總計 103 校	2,434	800	805	829	64,368	33,455	30,913	10,732	10,121	11,332	10,361	11,391	10,431	22,148	11,423	10,725
	國中 80 校	1,991	654	660	677	51,873	26,934	24,939	8,662	8,143	9,091	8,351	9,181	8,445	17,900	9,195	8,705
	附設國中部 23 校	443	146	145	152	12,495	6,521	5,974	2,070	1,978	2,241	2,010	2,210	1,986	4,248	2,228	2,020
123501	高雄市立巴楠花部落國中(小)	3	1	1	1	18	9	9	3	4	3	2	3	3	-	-	-
124501	高雄市立鳳山國中	63	21	21	21	1,746	912	834	271	293	311	265	330	276	638	318	320

國民中學個別學校基本資料

110 學年度 2021-2022

單位：班；人

		班級數				學生數									上學年畢業生數		
		總計	7年級	8年級	9年級	總計			7年級		8年級		9年級				
						計	男	女	男	女	男	女	男	女	總計	男	女
124503	高雄市立鳳西國中	52	17	18	17	1,424	769	655	253	219	260	243	256	193	467	242	225
124504	高雄市立五甲國中	34	11	10	13	843	409	434	126	147	133	140	150	147	312	159	153
124505	高雄市立鳳甲國中	51	17	17	17	1,422	753	669	243	215	251	239	259	215	473	241	232
124506	高雄市立忠孝國中	12	4	4	4	185	111	74	32	30	39	23	40	21	75	43	32
124507	高雄市立大寮國中	32	10	11	11	815	401	414	116	126	138	128	147	160	274	146	128
124508	高雄市立潮寮國中	6	2	2	2	143	71	72	21	22	24	26	26	24	43	25	18
124509	高雄市立大樹國中	20	6	7	7	495	251	244	81	64	78	99	92	81	194	82	112
124510	高雄市立溪埔國中	8	2	3	3	195	100	95	25	24	40	36	35	35	65	32	33
124512	高雄市立鳥松國中	8	3	3	2	160	83	77	37	15	25	34	21	28	57	27	30
124514	高雄市立大社國中	19	7	6	6	463	241	222	74	75	75	74	92	73	161	80	81
124515	高雄市立岡山國中	51	18	16	17	1,387	710	677	247	224	214	242	249	211	518	272	246
124516	高雄市立前峰國中	32	11	11	10	877	455	422	158	135	154	138	143	149	288	168	120
124517	高雄市立永安國中	6	2	2	2	136	73	63	25	24	22	21	26	18	73	32	41
124518	高雄市立橋頭國中	27	9	9	9	706	388	318	135	100	114	110	139	108	255	133	122
124519	高雄市立梓官國中	21	8	6	7	489	249	240	70	86	87	78	92	76	190	102	88
124520	高雄市立燕巢國中	14	3	5	6	318	166	152	39	33	67	58	60	61	131	66	65
124521	高雄市立阿蓮國中	25	7	8	10	610	313	297	88	95	110	96	115	106	243	134	109
124523	高雄市立湖內國中	12	4	4	4	317	164	153	53	46	62	49	49	58	131	64	67
124524	高雄市立茄萣國中	19	6	6	7	440	220	220	75	75	70	76	75	69	152	84	68
124525	高雄市立田寮國中	3	1	1	1	52	30	22	8	5	13	11	9	6	22	10	12
124526	高雄市立彌陀國中	16	5	5	6	364	179	185	67	54	53	63	59	68	99	52	47
124527	高雄市立旗山國中	29	9	9	11	735	351	384	98	133	120	122	133	129	287	146	141
124528	高雄市立圓富國中	6	2	2	2	92	58	34	20	10	19	15	19	9	43	20	23
124529	高雄市立大洲國中	3	1	1	1	46	24	22	6	5	6	9	12	8	21	10	11
124530	高雄市立美濃國中	13	4	4	5	277	159	118	54	38	53	28	52	52	108	66	42
124531	高雄市立南隆國中	10	3	3	4	247	126	121	44	33	36	42	46	46	105	51	54
124532	高雄市立龍肚國中	6	2	2	2	87	37	50	16	10	8	24	13	16	34	17	17
124534	高雄市立寶來國中	3	1	1	1	46	22	24	10	9	6	7	6	8	22	10	12
124535	高雄市立杉林國中	6	2	2	2	106	53	53	19	17	15	17	19	19	41	20	21

國民中學個別學校基本資料

110 學年度 2021-2022

單位：班；人

		班級數				學生數									上學年畢業生數		
		總計	7年級	8年級	9年級	總計			7年級		8年級		9年級				
						計	男	女	男	女	男	女	男	女	總計	男	女
124536	高雄市立內門國中	6	2	2	2	110	61	49	16	11	24	15	21	23	46	22	24
124537	高雄市立甲仙國中	3	1	1	1	46	27	19	11	5	8	6	8	8	22	9	13
124538	高雄市立中芸國中	9	3	3	3	186	92	94	23	30	43	26	26	38	71	36	35
124539	高雄市立中庄國中	26	9	9	8	652	348	304	112	117	125	98	111	89	227	114	113
124541	高雄市立蚵寮國中	7	2	2	3	168	86	82	23	33	29	24	34	25	49	21	28
124542	高雄市立那瑪夏國中	6	2	2	2	91	43	48	16	19	14	12	13	17	17	6	11
124543	高雄市立青年國中	46	16	15	15	1,330	734	596	235	236	259	169	240	191	450	217	233
124544	高雄市立一甲國中	16	6	5	5	303	164	139	59	40	51	46	54	53	121	57	64
124545	高雄市立大灣國中	35	11	12	12	906	450	456	134	143	159	147	157	166	307	141	166
124546	高雄市立嘉興國中	9	3	3	3	191	93	98	32	41	33	26	28	31	62	30	32
124547	高雄市立茂林國中	3	1	1	1	26	14	12	4	2	7	5	3	5	8	6	2
124548	高雄市立桃源國中	6	2	2	2	53	20	33	6	10	6	11	8	12	18	10	8
124549	高雄市立中崙國中	6	2	2	2	136	74	62	20	17	21	21	33	24	45	20	25
124550	高雄市立鳳翔國中	21	7	7	7	732	366	366	120	125	122	123	124	118	239	130	109
513501	高雄市立鹽埕國中	17	5	6	6	437	220	217	53	67	91	68	76	82	145	66	79
523502	高雄市立壽山國中	10	3	3	4	193	98	95	24	24	29	34	45	37	82	34	48
523503	高雄市立明華國中	54	18	18	18	1,767	927	840	300	292	304	286	323	262	575	282	293
523504	高雄市立七賢國中	48	16	16	16	1,389	720	669	263	223	210	216	247	230	421	233	188
533501	高雄市立左營國中	65	21	22	22	1,768	870	898	288	285	292	296	290	317	592	304	288
533502	高雄市立大義國中	16	5	5	6	280	148	132	38	44	55	36	55	52	114	63	51
533503	高雄市立立德國中	12	4	4	4	186	96	90	33	24	30	32	33	34	90	50	40
533504	高雄市立龍華國中	59	18	20	21	1,659	865	794	257	243	300	274	308	277	610	314	296
533505	高雄市立福山國中	68	23	22	23	1,943	1,022	921	329	315	351	281	342	325	675	342	333
533506	高雄市立文府國中	26	9	9	8	708	367	341	129	110	127	119	111	112	216	116	100
543501	高雄市立楠梓國中	58	19	20	19	1,696	863	833	297	270	276	296	290	267	559	306	253
543502	高雄市立右昌國中	35	11	12	12	911	490	421	173	107	167	156	150	158	316	178	138
543503	高雄市立後勁國中	20	7	7	6	437	231	206	77	76	85	70	69	60	148	73	75
543504	高雄市立國昌國中	56	19	18	19	1,690	875	815	293	276	287	291	295	248	576	283	293
543505	高雄市立翠屏國中(小)	12	4	4	4	255	127	128	43	53	49	32	35	43	80	41	39

國民中學個別學校基本資料

110 學年度 2021-2022

單位：班；人

		班級數				學生數									上學年畢業生數		
		總計	7年級	8年級	9年級	總計			7年級		8年級		9年級				
						計	男	女	男	女	男	女	男	女	總計	男	女
553501	高雄市立鼎金國中	25	8	8	9	558	270	288	92	77	86	87	92	124	182	90	92
553502	高雄市立三民國中	34	11	12	11	896	416	480	138	156	141	180	137	144	337	156	181
553503	高雄市立民族國中	24	7	8	9	463	252	211	74	64	86	60	92	87	196	104	92
553504	高雄市立陽明國中	93	31	31	31	2,744	1,434	1,310	453	452	484	405	497	453	849	422	427
553505	高雄市立正興國中	51	17	17	17	1,439	764	675	248	235	252	226	264	214	491	265	226
573501	高雄市立前金國中	20	7	7	6	402	237	165	69	54	92	60	76	51	133	80	53
583501	高雄市立苓雅國中	19	5	7	7	492	224	268	54	80	88	96	82	92	180	78	102
583502	高雄市立五福國中	84	28	28	28	2,581	1,356	1,225	467	392	484	422	405	411	777	408	369
583503	高雄市立大仁國中	17	6	5	6	288	160	128	52	41	49	47	59	40	100	65	35
583505	高雄市立英明國中	24	9	8	7	532	311	221	114	77	112	79	85	65	191	106	85
593501	高雄市立獅甲國中	13	4	4	5	288	151	137	57	36	46	56	48	45	111	49	62
593502	高雄市立前鎮國中	22	8	7	7	545	264	281	85	108	82	91	97	82	169	82	87
593503	高雄市立瑞豐國中	13	4	4	5	282	162	120	51	28	54	37	57	55	107	57	50
593504	高雄市立光華國中	34	11	11	12	927	471	456	134	146	162	149	175	161	286	153	133
593505	高雄市立興仁國中	5	2	1	2	74	44	30	15	12	12	6	17	12	35	16	19
603501	高雄市立旗津國中	11	3	4	4	257	142	115	35	34	47	36	60	45	106	59	47
613501	高雄市立小港國中	39	12	14	13	1,030	551	479	161	150	202	175	188	154	330	176	154
613502	高雄市立鳳林國中	10	3	3	4	177	92	85	33	23	32	25	27	37	76	37	39
613503	高雄市立中山國中	51	17	17	17	1,452	753	699	239	220	256	237	258	242	548	284	264
613504	高雄市立明義國中	37	13	12	12	956	502	454	169	154	164	146	169	154	293	152	141
610405	國立高雄餐旅大學附屬餐旅高中附設國中部	9	3	3	3	269	107	162	28	63	39	50	40	49	89	27	62
121302	私立光禾華德福實驗學校(國中部)	3	1	1	1	36	19	17	13	5	2	9	4	3	12	6	6
121307	私立普門高中附設國中部	13	4	4	5	449	271	178	82	69	93	62	96	47	172	104	68
121318	私立正義高中附設國中部	9	3	3	3	256	149	107	54	34	49	31	46	42	83	51	32
121320	私立義大國際高中附設國中部	9	3	3	3	164	73	91	29	27	19	33	25	31	71	40	31
124302	高雄市立文山高中附設國中部	26	9	8	9	700	370	330	135	107	113	120	122	103	210	102	108
124311	高雄市立林園高中附設國中部	48	16	15	17	1,297	689	608	230	185	237	196	222	227	481	246	235
124313	高雄市立仁武高中附設國中部	24	7	9	8	607	321	286	83	85	122	99	116	102	216	110	106
124322	高雄市立路竹高中附設國中部	36	13	11	12	988	518	470	164	171	183	142	171	157	318	171	147

國民中學個別學校基本資料

110 學年度 2021-2022

單位：班；人

		班級數				學生數									上學年畢業生數		
		總計	7年級	8年級	9年級	總計			7年級		8年級		9年級				
						計	男	女	男	女	男	女	男	女	總計	男	女
124333	高雄市立六龜高中附設國中部	7	3	2	2	115	61	54	18	14	18	15	25	25	65	26	39
124340	高雄市立福誠高中附設國中部	39	13	13	13	1,189	615	574	191	195	225	190	199	189	422	246	176
521301	私立明誠高中附設國中部	11	4	3	4	364	182	182	71	71	52	51	59	60	116	65	51
521303	私立大榮高中附設國中部	6	2	2	2	113	67	46	26	13	24	17	17	16	33	20	13
523301	高雄市立鼓山高中附設國中部	16	5	5	6	402	205	197	73	73	78	64	54	60	135	73	62
540301	國立中山大學附屬國光高中	18	6	6	6	540	287	253	104	76	88	92	95	85	177	87	90
551301	私立立志高中附設國中部	18	6	6	6	587	321	266	98	91	125	99	98	76	172	105	67
551303	私立南海月光實驗教育學校國中部	3	1	1	1	25	-	25	-	9	-	12	-	4	3	-	3
563301	高雄市立新興高中附設國中部	19	6	6	7	451	220	231	52	69	76	73	92	89	174	73	101
580301	國立高師附中附設國中部	12	4	4	4	345	189	156	70	44	64	50	55	62	117	59	58
581301	私立復華高中附設國中部	15	5	5	5	595	357	238	115	85	117	82	125	71	158	103	55
581302	私立道明中學附設國中部	33	10	11	12	1,210	615	595	179	192	217	198	219	205	372	199	173
583301	高雄市立中正高中附設國中部	22	7	8	7	523	262	261	71	91	95	94	96	76	207	92	115
593302	高雄市立瑞祥高中附設國中部	47	15	16	16	1,270	623	647	184	209	205	231	234	207	445	223	222
宜蘭縣	總計 28 校	472	162	152	158	11,620	6,115	5,505	2,076	1,827	1,994	1,818	2,045	1,860	4,080	2,129	1,951
	國中 24 校	419	145	134	140	10,032	5,155	4,877	1,754	1,618	1,670	1,615	1,731	1,644	3,534	1,789	1,745
	附設國中部 4 校	53	17	18	18	1,588	960	628	322	209	324	203	314	216	546	340	206
024501	宜蘭縣立宜蘭國中	18	6	6	6	446	211	235	77	88	64	74	70	73	194	95	99
024502	宜蘭縣立中華國中	36	13	11	12	964	510	454	184	154	148	146	178	154	317	177	140
024503	宜蘭縣立復興國中	46	17	15	14	1,226	617	609	237	205	198	215	182	189	428	201	227
024504	宜蘭縣立羅東國中	59	21	18	20	1,548	771	777	255	278	258	244	258	255	473	246	227
024505	宜蘭縣立東光國中	21	7	7	7	558	282	276	94	88	94	93	94	95	214	96	118
024506	宜蘭縣立國華國中	40	14	13	13	1,067	543	524	180	172	181	173	182	179	390	183	207
024507	宜蘭縣立頭城國中	21	8	7	6	488	253	235	80	78	78	87	95	70	172	88	84
024508	宜蘭縣立蘇澳國中	12	5	4	3	225	116	109	39	39	42	35	35	35	94	48	46
024509	宜蘭縣立文化國中	18	6	6	6	450	242	208	86	60	80	76	76	72	166	95	71
024510	宜蘭縣立南安國中	4	2	1	1	70	28	42	9	16	10	12	9	14	30	13	17
024511	宜蘭縣立三星國中	13	4	4	5	287	169	118	50	36	50	33	69	49	84	46	38

國民中學個別學校基本資料

110 學年度 2021-2022

單位：班；人

		班級數				學生數									上學年畢業生數		
		總計	7年級	8年級	9年級	總計			7年級		8年級		9年級				
						計	男	女	男	女	男	女	男	女	總計	男	女
024512	宜蘭縣立礁溪國中	16	5	5	6	363	186	177	58	48	60	64	68	65	114	60	54
024513	宜蘭縣立吳沙國中	9	3	3	3	133	76	57	29	15	26	15	21	27	61	31	30
024514	宜蘭縣立冬山國中	13	4	4	5	290	152	138	44	46	44	49	64	43	117	54	63
024515	宜蘭縣立順安國中	10	4	3	3	207	107	100	35	48	39	32	33	20	96	49	47
024516	宜蘭縣立五結國中	11	4	3	4	224	130	94	44	28	33	35	53	31	80	42	38
024517	宜蘭縣立興中國中	6	2	2	2	106	56	50	21	13	20	18	15	19	34	18	16
024518	宜蘭縣立利澤國中	7	2	2	3	154	87	67	25	18	34	20	28	29	53	26	27
024519	宜蘭縣立員山國中	13	4	4	5	241	112	129	32	38	38	46	42	45	88	49	39
024520	宜蘭縣立內城國中(小)	6	2	2	2	92	55	37	24	9	15	13	16	15	47	26	21
024521	宜蘭縣立壯圍國中	14	4	5	5	317	170	147	50	48	60	45	60	54	115	59	56
024523	宜蘭縣立大同國中	3	1	1	1	46	17	29	5	9	5	10	7	10	21	6	15
024524	宜蘭縣立凱旋國中	18	6	6	6	472	233	239	86	81	77	69	70	89	127	70	57
024526	宜蘭縣立人文國中(小)	5	1	2	2	58	32	26	10	3	16	11	6	12	19	11	8
021301	私立慧燈高中附設國中部	24	7	8	9	911	582	329	179	104	201	105	202	120	332	214	118
021310	私立中道高中附設國中部	9	3	3	3	273	171	102	75	34	54	34	42	34	85	55	30
024322	宜蘭縣立南澳高中附設國中部	9	3	3	3	140	73	67	21	14	20	27	32	26	54	31	23
024325	宜蘭縣立慈心華德福教育實驗高中附設國中	11	4	4	3	264	134	130	47	57	49	37	38	36	75	40	35
新竹縣	總計 37 校	646	213	215	218	17,235	8,998	8,237	2,980	2,753	3,076	2,751	2,942	2,733	5,516	2,862	2,654
	國中 30 校	537	177	177	183	13,724	7,163	6,561	2,341	2,201	2,430	2,143	2,392	2,217	4,433	2,244	2,189
	附設國中部 7 校	109	36	38	35	3,511	1,835	1,676	639	552	646	608	550	516	1,083	618	465
041501	私立康乃爾國中(小)	11	4	4	3	354	159	195	60	67	59	72	40	56	86	42	44
044501	新竹縣立竹東國中	34	10	11	13	810	435	375	137	122	146	120	152	133	280	130	150
044502	新竹縣立二重國中	27	9	9	9	810	406	404	136	132	126	140	144	132	261	146	115
044503	新竹縣立員東國中	8	2	3	3	121	66	55	17	14	22	23	27	18	44	24	20
044504	新竹縣立關西國中	18	6	6	6	454	265	189	86	63	89	58	90	68	136	71	65
044505	新竹縣立石光國中	3	1	1	1	59	44	15	8	4	21	5	15	6	35	21	14
044506	新竹縣立富光國中	7	3	2	2	106	61	45	21	17	17	14	23	14	43	24	19
044507	新竹縣立新埔國中	11	3	3	5	294	148	146	43	55	53	35	52	56	100	56	44

國民中學個別學校基本資料

110 學年度 2021-2022

單位：班；人

		班級數				學生數									上學年畢業生數		
		總計	7年級	8年級	9年級	總計			7年級		8年級		9年級				
						計	男	女	男	女	男	女	男	女	總計	男	女
044508	新竹縣立照門國中	5	1	2	2	95	45	50	9	18	20	13	16	19	51	23	28
044509	新竹縣立竹北國中	34	10	12	12	921	460	461	145	149	171	144	144	168	324	160	164
044510	新竹縣立鳳岡國中	7	3	2	2	162	91	71	31	23	32	23	28	25	65	35	30
044512	新竹縣立芎林國中	13	4	4	5	258	131	127	34	44	50	46	47	37	95	47	48
044513	新竹縣立新豐國中	20	7	6	7	392	212	180	64	67	81	56	67	57	136	67	69
044514	新竹縣立精華國中	3	1	1	1	45	21	24	5	7	7	10	9	7	19	13	6
044515	新竹縣立橫山國中	7	2	2	3	131	77	54	22	15	26	12	29	27	49	24	25
044516	新竹縣立華山國中	4	1	2	1	69	35	34	9	10	17	12	9	12	20	14	6
044517	新竹縣立寶山國中	9	3	3	3	149	82	67	20	23	32	14	30	30	55	22	33
044518	新竹縣立北埔國中	6	2	2	2	124	61	63	20	16	15	23	26	24	55	34	21
044519	新竹縣立峨眉國中	3	1	1	1	53	35	18	9	11	16	4	10	3	13	9	4
044521	新竹縣立新湖國中	18	5	6	7	497	264	233	73	62	89	77	102	94	196	99	97
044522	新竹縣立中正國中	9	3	3	3	220	125	95	39	31	42	23	44	41	91	43	48
044523	新竹縣立五峰國中	4	1	1	2	60	25	35	5	9	10	9	10	17	19	9	10
044524	新竹縣立尖石國中	11	4	4	3	211	113	98	39	27	38	32	36	39	78	44	34
044525	新竹縣立忠孝國中	31	10	10	11	881	456	425	147	141	155	136	154	148	288	147	141
044526	新竹縣立博愛國中	31	10	11	10	813	414	399	149	125	145	150	120	124	263	128	135
044527	新竹縣立仁愛國中	42	14	14	14	1,205	634	571	211	196	204	200	219	175	404	210	194
044528	新竹縣立自強國中	34	12	10	12	888	447	441	142	160	141	143	164	138	267	116	151
044529	新竹縣立成功國中	60	24	19	17	1,731	899	832	361	332	288	258	250	242	518	261	257
044530	新竹縣立東興國中	64	20	22	22	1,775	935	840	290	254	314	285	331	301	432	221	211
044531	新竹縣立北平華德福實驗學校(國中)	3	1	1	1	36	17	19	9	7	4	6	4	6	10	4	6
041401	私立內思高工附設國中部	3	1	1	1	100	52	48	22	17	14	12	16	19	-	-	-
041303	私立義民高中附設國中部	21	7	7	7	940	507	433	161	154	166	149	180	130	311	185	126
041305	私立忠信高中附設國中部	5	2	2	1	142	82	60	40	29	38	27	4	4	9	6	3
041306	私立東泰中學附設國中部	4	1	1	2	91	50	41	12	7	18	15	20	19	47	32	15
041307	私立仰德高中附設國中部	15	5	5	5	569	305	264	116	84	103	94	86	86	180	121	59
044311	新竹縣立六家高中附設國中部	18	6	7	5	454	239	215	81	60	95	92	63	63	119	46	73
044320	新竹縣立湖口高中附設國中部	43	14	15	14	1,215	600	615	207	201	212	219	181	195	417	228	189

國民中學個別學校基本資料

110 學年度 2021-2022

單位：班；人

			班級數				學生數									上學年畢業生數		
			總計	7年級	8年級	9年級	總計			7年級		8年級		9年級				
							計	男	女	男	女	男	女	男	女	總計	男	女
苗栗縣		總計 38 校	551	180	180	191	13,787	7,262	6,525	2,319	2,128	2,419	2,166	2,524	2,231	4,658	2,408	2,250
		國中 30 校	425	139	138	148	10,001	5,243	4,758	1,651	1,530	1,729	1,567	1,863	1,661	3,403	1,751	1,652
		附設國中部 8 校	126	41	42	43	3,786	2,019	1,767	668	598	690	599	661	570	1,255	657	598
054501	苗栗縣立苗栗國中		15	6	4	5	234	116	118	44	38	33	38	39	42	78	25	53
054502	苗栗縣立大倫國中		18	6	6	6	458	248	210	79	64	84	71	85	75	163	95	68
054503	苗栗縣立明仁國中		44	14	15	15	1,181	603	578	177	193	200	192	226	193	379	199	180
054504	苗栗縣立頭屋國中		12	4	4	4	212	139	73	47	25	52	24	40	24	62	40	22
054505	苗栗縣立公館國中		27	9	9	9	723	380	343	130	127	130	109	120	107	244	129	115
054506	苗栗縣立鶴岡國中		7	2	2	3	109	63	46	16	13	22	16	25	17	48	25	23
054507	苗栗縣立文林國中		13	4	4	5	256	138	118	35	35	53	41	50	42	88	50	38
054510	苗栗縣立致民國中		12	3	4	5	217	117	100	34	18	36	34	47	48	101	55	46
054511	苗栗縣立通霄國中		16	5	5	6	362	178	184	60	49	45	67	73	68	141	66	75
054512	苗栗縣立南和國中		3	1	1	1	30	12	18	8	6	-	7	4	5	17	11	6
054513	苗栗縣立烏眉國中		7	3	2	2	121	63	58	14	15	21	14	28	29	53	34	19
054514	苗栗縣立啟新國中		4	1	1	2	65	27	38	4	10	8	8	15	20	27	9	18
054515	苗栗縣立西湖國中		5	2	1	2	76	41	35	15	11	8	9	18	15	36	20	16
054516	苗栗縣立頭份國中		34	12	11	11	956	497	459	158	163	160	141	179	155	328	174	154
054518	苗栗縣立文英國中		7	2	3	2	160	85	75	23	25	35	28	27	22	48	14	34
054519	苗栗縣立竹南國中		38	12	12	14	1,010	518	492	171	164	168	154	179	174	292	138	154
054520	苗栗縣立照南國中		50	17	16	17	1,458	756	702	266	233	235	245	255	224	493	243	250
054521	苗栗縣立三灣國中		5	1	2	2	95	49	46	10	11	19	18	20	17	36	24	12
054522	苗栗縣立南庄國中		6	2	2	2	119	62	57	15	18	16	14	31	25	46	25	21
054523	苗栗縣立造橋國中		5	2	2	1	98	54	44	22	15	17	17	15	12	38	19	19
054524	苗栗縣立大西國中		4	1	1	2	88	48	40	10	14	14	13	24	13	43	20	23
054525	苗栗縣立後龍國中		9	3	3	3	208	106	102	27	30	35	31	44	41	65	36	29
054526	苗栗縣立維真國中		14	5	5	4	272	134	138	39	43	53	50	42	45	111	63	48
054527	苗栗縣立大湖國中		5	1	2	2	95	46	49	6	15	16	18	24	16	19	9	10
054528	苗栗縣立南湖國中		6	2	2	2	138	78	60	22	15	31	19	25	26	53	26	27

國民中學個別學校基本資料

110 學年度 2021-2022

單位：班；人

		班級數				學生數									上學年畢業生數		
		總計	7年級	8年級	9年級	總計			7年級		8年級		9年級				
						計	男	女	男	女	男	女	男	女	總計	男	女
054529	苗栗縣立獅潭國中	3	1	1	1	39	23	16	5	3	11	8	7	5	10	6	4
054531	苗栗縣立泰安國中(小)	3	1	1	1	33	24	9	8	4	11	2	5	3	15	5	10
054532	苗栗縣立建國國中	38	12	12	14	898	465	433	149	131	157	143	159	159	282	135	147
054534	苗栗縣立福興武術國中(小)	6	2	2	2	81	57	24	18	7	23	10	16	7	26	21	5
054535	苗栗縣立新港國中(小)	9	3	3	3	209	116	93	39	35	36	26	41	32	61	35	26
050314	國立卓蘭高中附設國中部	10	3	3	4	204	103	101	23	39	39	31	41	31	92	44	48
051302	私立君毅高中附設國中部	21	7	7	7	860	480	380	167	131	155	131	158	118	238	139	99
051306	私立建台高中附設國中部	19	6	7	6	785	428	357	139	131	158	127	131	99	275	153	122
051307	私立全人實驗高中附設國中部	3	1	1	1	21	13	8	6	3	4	1	3	4	15	8	7
054308	苗栗縣立三義高中附設國中部	12	4	4	4	311	172	139	48	53	56	41	68	45	129	65	64
054309	苗栗縣立苑裡高中附設國中部	30	9	10	11	788	399	389	141	110	133	125	125	154	242	118	124
054317	苗栗縣立興華高中附設國中部	23	8	8	7	619	316	303	109	105	111	116	96	82	207	101	106
054333	苗栗縣立大同高中附設國中部	8	3	2	3	198	108	90	35	26	34	27	39	37	57	29	28
彰化縣	總計 47 校	1,117	367	374	376	30,638	16,226	14,412	5,234	4,746	5,353	4,826	5,639	4,840	11,042	5,811	5,231
	國中 38 校	914	302	305	307	24,349	12,828	11,521	4,118	3,776	4,227	3,861	4,483	3,884	8,765	4,586	4,179
	附設國中部 9 校	203	65	69	69	6,289	3,398	2,891	1,116	970	1,126	965	1,156	956	2,277	1,225	1,052
074501	彰化縣立北斗國中	23	8	8	7	651	361	290	115	87	132	103	114	100	243	128	115
074502	彰化縣立鹿港國中	55	19	18	18	1,521	825	696	288	239	280	228	257	229	551	276	275
074503	彰化縣立鹿鳴國中	27	9	9	9	687	353	334	122	106	101	116	130	112	265	143	122
074504	彰化縣立線西國中	14	4	5	5	380	214	166	64	53	83	52	67	61	126	59	67
074505	彰化縣立陽明國中	41	13	14	14	1,118	593	525	169	170	197	177	227	178	440	239	201
074506	彰化縣立彰安國中	28	10	8	10	685	326	359	99	130	103	104	124	125	248	124	124
074507	彰化縣立彰德國中	19	6	7	6	494	266	228	91	72	98	64	77	92	182	81	101
074509	彰化縣立芬園國中	10	3	3	4	254	137	117	43	30	49	24	45	63	92	44	48
074510	彰化縣立員林國中	46	16	16	14	1,256	654	602	215	221	226	196	213	185	398	213	185
074511	彰化縣立明倫國中	22	7	7	8	610	296	314	101	85	88	113	107	116	229	108	121
074512	彰化縣立萬興國中	6	2	2	2	118	64	54	25	22	17	21	22	11	34	19	15
074514	彰化縣立竹塘國中	21	7	7	7	583	303	280	116	87	95	96	92	97	198	98	100

國民中學個別學校基本資料

110 學年度 2021-2022

單位：班；人

		班級數				學生數									上學年畢業生數		
		總計	7年級	8年級	9年級	總計			7年級		8年級		9年級				
						計	男	女	男	女	男	女	男	女	總計	男	女
074515	彰化縣立大城國中	9	3	3	3	233	129	104	43	34	40	39	46	31	103	63	40
074516	彰化縣立草湖國中	8	2	3	3	186	109	77	26	23	36	27	47	27	105	52	53
074517	彰化縣立芳苑國中	8	3	2	3	187	107	80	36	31	32	25	39	24	62	32	30
074518	彰化縣立溪湖國中	47	16	16	15	1,306	656	650	203	210	237	226	216	214	427	213	214
074519	彰化縣立埔鹽國中	15	4	5	6	341	186	155	52	48	54	47	80	60	131	65	66
074520	彰化縣立埔心國中	14	5	5	4	338	168	170	58	57	62	48	48	65	113	58	55
074521	彰化縣立福興國中	30	10	9	11	789	417	372	120	135	119	115	178	122	293	169	124
074522	彰化縣立秀水國中	37	11	13	13	1,035	550	485	157	143	191	160	202	182	403	219	184
074524	彰化縣立伸港國中	31	11	10	10	853	458	395	154	138	153	130	151	127	332	191	141
074525	彰化縣立大村國中	16	5	5	6	422	215	207	78	64	69	65	68	78	170	93	77
074526	彰化縣立花壇國中	23	7	8	8	570	300	270	82	88	104	101	114	81	190	96	94
074527	彰化縣立永靖國中	32	11	11	10	866	503	363	168	113	169	120	166	130	345	191	154
074529	彰化縣立二水國中	6	2	2	2	115	73	42	16	14	23	15	34	13	64	43	21
074530	彰化縣立社頭國中	24	8	9	7	627	334	293	100	105	126	104	108	84	236	119	117
074531	彰化縣立田尾國中	20	7	6	7	457	253	204	82	65	72	62	99	77	193	113	80
074532	彰化縣立溪州國中	12	4	4	4	296	167	129	52	39	55	37	60	53	89	51	38
074533	彰化縣立溪陽國中	8	2	3	3	203	106	97	27	30	35	30	44	37	73	38	35
074534	彰化縣立埤頭國中	21	7	7	7	553	307	246	108	74	93	78	106	94	215	112	103
074535	彰化縣立和群國中	29	10	9	10	782	412	370	144	117	121	132	147	121	269	148	121
074536	彰化縣立大同國中	70	23	23	24	1,909	945	964	297	310	299	336	349	318	685	331	354
074537	彰化縣立原斗國中(小)	3	1	1	1	61	26	35	5	8	10	10	11	17	26	14	12
074538	彰化縣立彰興國中	54	18	18	18	1,602	825	777	266	274	264	272	295	231	554	283	271
074540	彰化縣立彰泰國中	61	20	21	20	1,689	897	792	284	267	301	283	312	242	581	312	269
074541	彰化縣立信義國中(小)	12	4	4	4	319	167	152	63	49	50	65	54	38	100	48	52
074542	彰化縣立鹿江國際國中(小)	9	3	3	3	234	120	114	46	34	41	36	33	44	-	-	-
074543	彰化縣立民權華德福實驗國中(小)	3	1	1	1	19	6	13	3	4	2	4	1	5	-	-	-
071311	私立精誠高中附設國中部	39	13	13	13	1,920	1,086	834	371	287	357	297	358	250	651	405	246
071317	私立文興高中附設國中部	21	7	7	7	913	511	402	177	131	159	122	175	149	321	188	133
071318	私立正德高中附設國中部	3	1	1	1	10	9	1	5	-	1	-	3	1	6	3	3

國民中學個別學校基本資料

110 學年度 2021-2022

單位：班；人

		班級數				學生數									上學年畢業生數		
		總計	7年級	8年級	9年級	總計			7年級		8年級		9年級				
						計	男	女	男	女	男	女	男	女	總計	男	女
074308	彰化縣立彰化藝術高中附設國中部	18	6	6	6	270	141	129	48	47	47	41	46	41	101	40	61
074313	彰化縣立二林高中附設國中部	29	8	11	10	710	353	357	92	112	138	120	123	125	318	150	168
074323	彰化縣立和美高中附設國中部	39	13	13	13	1,090	583	507	186	176	196	164	201	167	357	185	172
074328	彰化縣立田中高中附設國中部	29	9	9	11	765	393	372	118	120	131	118	144	134	292	138	154
074339	彰化縣立成功高中附設國中部	23	8	8	7	608	322	286	119	97	97	102	106	87	230	116	114
07C301	勵志中學附設國中部	2	-	1	1	3	-	3	-	-	-	1	-	2	1	-	1
南投縣	總計 37 校	482	153	164	165	11,549	6,036	5,513	1,895	1,735	2,033	1,846	2,108	1,932	4,207	2,176	2,031
	國中 32 校	421	134	143	144	9,933	5,166	4,767	1,628	1,500	1,742	1,584	1,796	1,683	3,628	1,880	1,748
	附設國中部 5 校	61	19	21	21	1,616	870	746	267	235	291	262	312	249	579	296	283
081502	私立均頭國中(小)	8	2	3	3	205	141	64	42	19	47	18	52	27	84	62	22
084501	南投縣立南投國中	26	8	8	10	658	327	331	100	100	97	93	130	138	233	123	110
084502	南投縣立南崗國中	30	9	12	9	747	388	359	119	111	146	139	123	109	251	131	120
084503	南投縣立中興國中	54	18	18	18	1,497	841	656	289	208	280	224	272	224	547	270	277
084504	南投縣立鳳鳴國中	3	1	1	1	33	19	14	5	5	6	-	8	9	13	6	7
084505	南投縣立埔里國中	34	10	12	12	792	384	408	93	136	148	147	143	125	293	138	155
084506	南投縣立大成國中	18	6	6	6	395	190	205	59	67	71	72	60	66	146	75	71
084507	南投縣立宏仁國中	36	12	11	13	988	500	488	154	165	152	161	194	162	329	172	157
084508	南投縣立草屯國中	38	13	12	13	988	492	496	165	167	150	144	177	185	343	163	180
084510	南投縣立日新國中	9	3	3	3	195	101	94	36	28	35	25	30	41	63	29	34
084511	南投縣立竹山國中	19	6	7	6	486	239	247	78	86	75	84	86	77	160	78	82
084512	南投縣立延和國中	24	7	8	9	614	304	310	89	81	114	106	101	123	243	127	116
084513	南投縣立社寮國中	3	1	1	1	33	17	16	3	4	9	5	5	7	14	8	6
084514	南投縣立瑞竹國中	3	1	1	1	23	10	13	1	2	3	4	6	7	8	5	3
084515	南投縣立集集國中	6	2	2	2	98	50	48	22	17	15	14	13	17	44	25	19
084516	南投縣立名間國中	12	4	4	4	278	147	131	44	42	47	41	56	48	110	60	50
084517	南投縣立三光國中	12	4	4	4	232	137	95	40	34	54	25	43	36	106	73	33
084518	南投縣立鹿谷國中	5	1	2	2	83	53	30	16	7	13	12	24	11	37	18	19
084519	南投縣立瑞峰國中	3	1	1	1	15	7	8	4	2	1	4	2	2	4	2	2

國民中學個別學校基本資料

110 學年度 2021-2022

單位：班；人

		班級數				學生數									上學年畢業生數		
		總計	7年級	8年級	9年級	總計			7年級		8年級		9年級				
						計	男	女	男	女	男	女	男	女	總計	男	女
084520	南投縣立中寮國中	4	1	1	2	78	38	40	11	10	11	13	16	17	25	13	12
084521	南投縣立爽文國中	6	2	2	2	117	62	55	27	16	18	23	17	16	31	20	11
084522	南投縣立魚池國中	6	2	2	2	94	50	44	14	15	21	13	15	16	48	24	24
084523	南投縣立明潭國中	3	1	1	1	26	14	12	5	2	6	7	3	3	1	-	1
084524	南投縣立國姓國中	6	2	2	2	147	72	75	25	21	23	25	24	29	71	39	32
084525	南投縣立北梅國中	3	1	1	1	43	23	20	8	3	5	6	10	11	20	9	11
084526	南投縣立北山國中	3	1	1	1	53	27	26	10	7	5	6	12	13	21	13	8
084527	南投縣立水里國中	14	4	5	5	334	170	164	46	64	59	50	65	50	132	64	68
084528	南投縣立民和國中	3	1	1	1	56	26	30	3	7	12	8	11	15	31	15	16
084529	南投縣立信義國中	4	1	2	1	63	29	34	6	11	13	11	10	12	27	13	14
084530	南投縣立同富國中	5	2	1	2	103	53	50	17	14	16	10	20	26	35	20	15
084531	南投縣立仁愛國中	6	2	2	2	117	56	61	15	19	27	22	14	20	47	23	24
084532	南投縣立營北國中	15	5	6	4	342	199	143	82	30	63	72	54	41	111	62	49
081409	私立同德高中附設國中部	1	1	-	-	15	8	7	8	7	-	-	-	-	-	-	-
081312	私立三育高中附設國中部	3	1	1	1	98	58	40	11	11	24	16	23	13	23	15	8
081313	私立弘明實驗高中國中部	6	2	2	2	115	58	57	19	22	22	17	17	18	35	17	18
081314	私立普台中學國中部	18	6	6	6	549	332	217	106	74	114	73	112	70	207	112	95
084309	南投縣立旭光高中附設國中部	33	9	12	12	839	414	425	123	121	131	156	160	148	314	152	162
雲林縣	總計 42 校	658	213	220	225	17,466	9,081	8,385	2,888	2,667	3,043	2,832	3,150	2,886	6,259	3,233	3,026
	國中 32 校	509	165	170	174	12,828	6,455	6,373	2,074	2,058	2,154	2,154	2,227	2,161	4,632	2,339	2,293
	附設國中部 10 校	149	48	50	51	4,638	2,626	2,012	814	609	889	678	923	725	1,627	894	733
091502	私立淵明國中(代用)	29	9	10	10	809	505	304	165	88	174	108	166	108	264	165	99
091503	私立東南國中(代用)	53	18	18	17	1,490	89	1,401	33	483	34	464	22	454	514	22	492
091506	私立福智實驗國中	3	1	1	1	63	63	-	27	-	25	-	11	-	14	14	-
094502	雲林縣立東明國中	16	6	5	5	350	182	168	60	49	64	69	58	50	126	62	64
094503	雲林縣立大埤國中	10	4	3	3	224	109	115	34	35	38	39	37	41	92	48	44
094504	雲林縣立飛沙國中	6	2	2	2	102	47	55	19	18	14	18	14	19	53	28	25
094505	雲林縣立四湖國中	4	1	1	2	86	45	41	10	10	14	13	21	18	29	16	13

國民中學個別學校基本資料

110 學年度 2021-2022

單位：班；人

		班級數				學生數									上學年畢業生數		
		總計	7年級	8年級	9年級	總計			7年級		8年級		9年級				
						計	男	女	男	女	男	女	男	女	總計	男	女
094506	雲林縣立水林國中	7	2	2	3	161	88	73	33	17	24	24	31	32	80	39	41
094508	雲林縣立二崙國中	18	6	6	6	433	277	156	84	45	86	54	107	57	162	107	55
094509	雲林縣立褒忠國中	6	2	2	2	106	64	42	21	12	20	12	23	18	55	24	31
094510	雲林縣立莿桐國中	12	4	4	4	249	141	108	52	25	39	31	50	52	113	67	46
094511	雲林縣立崙背國中	18	5	7	6	477	265	212	76	63	90	75	99	74	184	113	71
094512	雲林縣立古坑國中(小)	10	3	3	4	150	89	61	21	19	35	22	33	20	59	31	28
094513	雲林縣立東勢國中	7	2	2	3	161	88	73	22	17	26	23	40	33	68	36	32
094514	雲林縣立元長國中	9	3	3	3	218	110	108	36	32	33	41	41	35	81	40	41
094515	雲林縣立斗六國中	59	20	20	19	1,790	912	878	308	313	327	299	277	266	561	289	272
094516	雲林縣立雲林國中	24	7	8	9	559	309	250	96	66	97	90	116	94	225	120	105
094517	雲林縣立虎尾國中	10	3	4	3	248	141	107	39	30	48	38	54	39	67	44	23
094518	雲林縣立崇德國中	37	11	13	13	992	533	459	179	151	168	153	186	155	338	185	153
094519	雲林縣立西螺國中	16	5	5	6	365	343	22	102	11	113	6	128	5	151	141	10
094520	雲林縣立北港國中	14	5	4	5	339	193	146	56	44	64	52	73	50	123	64	59
094521	雲林縣立建國國中	32	10	11	11	898	459	439	149	142	160	135	150	162	367	201	166
094522	雲林縣立宜梧國中	6	2	2	2	94	52	42	11	17	20	13	21	12	19	11	8
094523	雲林縣立口湖國中	8	2	2	4	178	106	72	31	20	28	21	47	31	62	34	28
094524	雲林縣立臺西國中	10	3	3	4	257	153	104	48	29	44	36	61	39	89	55	34
094525	雲林縣立土庫國中	24	8	8	8	614	315	299	97	105	101	102	117	92	223	116	107
094527	雲林縣立東和國中	12	5	4	3	262	147	115	59	32	35	45	53	38	95	41	54
094528	雲林縣立馬光國中	12	4	4	4	265	165	100	67	34	61	33	37	33	102	66	36
094529	雲林縣立石榴國中	8	2	3	3	172	96	76	29	23	29	30	38	23	81	42	39
094530	雲林縣立林內國中	8	3	3	2	172	86	86	23	33	41	24	22	29	53	24	29
094543	雲林縣立東仁國中	15	5	5	5	455	229	226	68	81	80	74	81	71	154	77	77
094544	雲林縣立樟湖生態國中(小)	6	2	2	2	89	54	35	19	14	22	10	13	11	28	17	11
091307	私立永年高中附設國中部	10	4	3	3	300	194	106	72	48	56	30	66	28	90	57	33
091308	私立正心高中附設國中部	34	11	11	12	1,285	724	561	221	176	230	185	273	200	466	267	199
091311	私立文生高中附設國中部	6	2	2	2	267	161	106	54	34	55	36	52	36	90	48	42
091316	私立揚子高中附設國中部	14	4	5	5	625	427	198	126	54	151	71	150	73	223	147	76

國民中學個別學校基本資料

110 學年度 2021-2022

單位：班；人

		班級數				學生數									上學年畢業生數		
		總計	7年級	8年級	9年級	總計			7年級		8年級		9年級				
						計	男	女	男	女	男	女	男	女	總計	男	女
091319	私立福智高中附設國中部	9	3	3	3	284	121	163	37	56	50	59	34	48	105	42	63
091320	私立維多利亞高中附設國中部	7	2	2	3	198	106	92	27	23	38	35	41	34	66	34	32
094301	雲林縣立斗南高中附設國中部	23	7	8	8	605	343	262	110	67	105	91	128	104	200	102	98
094307	雲林縣立麥寮高中附設國中部	28	9	10	9	769	424	345	139	88	149	115	136	142	271	142	129
094308	雲林縣立古坑華德福實驗高中附設國中部	6	2	2	2	81	51	30	14	13	20	9	17	8	39	22	17
094326	雲林縣立蔦松高中附設國中部	12	4	4	4	224	75	149	14	50	35	47	26	52	77	33	44
嘉義縣	總計 28 校	397	126	132	139	9,219	4,888	4,331	1,534	1,343	1,616	1,475	1,738	1,513	3,570	1,834	1,736
	國中 24 校	326	102	109	115	6,981	3,681	3,300	1,140	993	1,210	1,129	1,331	1,178	2,808	1,437	1,371
	附設國中部 4 校	71	24	23	24	2,238	1,207	1,031	394	350	406	346	407	335	762	397	365
104501	嘉義縣立朴子國中	24	8	8	8	584	75	509	27	158	23	177	25	174	233	18	215
104502	嘉義縣立東石國中	25	8	9	8	605	560	45	193	17	165	16	202	12	219	206	13
104503	嘉義縣立布袋國中	6	2	2	2	103	51	52	12	16	19	14	20	22	52	24	28
104504	嘉義縣立過溝國中	7	2	3	2	124	71	53	21	14	33	17	17	22	63	29	34
104505	嘉義縣立大林國中	22	8	7	7	496	250	246	74	83	80	77	96	86	187	93	94
104506	嘉義縣立新港國中	32	9	11	12	846	430	416	114	119	158	143	158	154	355	185	170
104507	嘉義縣立民雄國中	40	12	12	16	923	466	457	142	144	141	159	183	154	400	207	193
104508	嘉義縣立大吉國中	12	4	4	4	266	153	113	50	38	53	39	50	36	113	52	61
104509	嘉義縣立六嘉國中	8	2	3	3	164	90	74	21	24	39	25	30	25	71	36	35
104511	嘉義縣立太保國中	12	4	4	4	251	127	124	37	34	52	32	38	58	89	41	48
104512	嘉義縣立嘉新國中	15	5	5	5	369	205	164	72	38	60	67	73	59	114	54	60
104513	嘉義縣立溪口國中	6	2	2	2	115	59	56	19	12	28	20	12	24	50	30	20
104514	嘉義縣立鹿草國中	9	3	3	3	184	90	94	32	28	27	29	31	37	72	40	32
104515	嘉義縣立東榮國中	6	2	2	2	103	65	38	20	14	20	8	25	16	44	25	19
104516	嘉義縣立水上國中	19	6	6	7	415	233	182	78	55	73	65	82	62	173	85	88
104517	嘉義縣立忠和國中	12	3	4	5	275	152	123	43	33	51	43	58	47	104	55	49
104518	嘉義縣立中埔國中	16	4	6	6	301	153	148	42	41	52	57	59	50	124	65	59
104520	嘉義縣立昇平國中	6	2	2	2	121	55	66	14	20	18	19	23	27	54	27	27
104521	嘉義縣立義竹國中	15	5	5	5	274	133	141	44	43	39	49	50	49	119	63	56

國民中學個別學校基本資料

110 學年度 2021-2022

單位：班；人

		班級數				學生數									上學年畢業生數		
		總計	7年級	8年級	9年級	總計			7年級		8年級		9年級				
						計	男	女	男	女	男	女	男	女	總計	男	女
104522	嘉義縣立民和國中	12	4	4	4	138	93	45	34	11	22	20	37	14	51	33	18
104523	嘉義縣立梅山國中	13	4	4	5	254	131	123	37	38	48	43	46	42	96	56	40
104524	嘉義縣立大埔國中(小)	3	1	1	1	30	17	13	8	5	4	5	5	3	9	4	5
104526	嘉義縣立阿里山國中(小)	3	1	1	1	26	14	12	3	4	1	3	10	5	9	7	2
104527	嘉義縣立豐山實驗國中(小)	3	1	1	1	14	8	6	3	4	4	2	1	-	7	2	5
101303	私立同濟高中附設國中部	3	1	1	1	70	47	23	9	10	16	6	22	7	28	21	7
101304	私立協同高中附設國中部	29	10	10	9	1,204	668	536	234	175	228	189	206	172	423	216	207
104319	嘉義縣立竹崎高中附設國中部	21	7	6	8	483	245	238	75	78	73	79	97	81	146	73	73
104326	嘉義縣立永慶高中附設國中部	18	6	6	6	481	247	234	76	87	89	72	82	75	165	87	78
屏東縣	總計 43 校	707	222	232	253	17,910	9,322	8,588	2,934	2,712	3,122	2,821	3,266	3,055	6,522	3,436	3,086
	國中 36 校	571	180	187	204	14,293	7,466	6,827	2,335	2,153	2,506	2,234	2,625	2,440	5,172	2,752	2,420
	附設國中部 7 校	136	42	45	49	3,617	1,856	1,761	599	559	616	587	641	615	1,350	684	666
131501	私立南榮國中(代用)	33	11	11	11	1,242	609	633	209	215	211	217	189	201	419	221	198
134501	屏東縣立明正國中	66	21	21	24	1,890	932	958	288	324	326	290	318	344	609	298	311
134502	屏東縣立中正國中	55	18	18	19	1,483	754	729	267	242	240	247	247	240	537	273	264
134503	屏東縣立公正國中	12	3	5	4	270	151	119	44	29	48	50	59	40	98	61	37
134505	屏東縣立鶴聲國中	23	7	7	9	575	333	242	107	73	115	74	111	95	182	113	69
134506	屏東縣立至正國中	20	6	6	8	524	295	229	87	56	85	72	123	101	189	96	93
134507	屏東縣立長治國中	13	4	4	5	224	124	100	32	36	42	38	50	26	80	46	34
134508	屏東縣立麟洛國中	8	3	2	3	138	93	45	34	14	24	11	35	20	80	53	27
134509	屏東縣立九如國中	17	6	6	5	424	237	187	70	60	85	66	82	61	148	77	71
134510	屏東縣立里港國中	22	7	7	8	551	282	269	87	96	98	85	97	88	217	109	108
134511	屏東縣立鹽埔國中	14	5	5	4	329	166	163	55	55	61	58	50	50	118	61	57
134512	屏東縣立高樹國中	11	3	3	5	253	126	127	32	38	46	39	48	50	107	48	59
134513	屏東縣立高泰國中	8	2	3	3	171	98	73	28	21	31	26	39	26	59	34	25
134514	屏東縣立內埔國中	18	5	6	7	409	213	196	59	58	79	72	75	66	165	85	80
134515	屏東縣立崇文國中	13	4	5	4	294	139	155	50	38	41	59	48	58	108	57	51
134516	屏東縣立竹田國中	6	2	2	2	157	77	80	26	31	28	19	23	30	70	39	31

國民中學個別學校基本資料

110 學年度 2021-2022

單位：班；人

		班級數				學生數									上學年畢業生數		
		總計	7年級	8年級	9年級	總計			7年級		8年級		9年級				
						計	男	女	男	女	男	女	男	女	總計	男	女
134517	屏東縣立潮州國中	28	8	10	10	741	381	360	115	97	132	135	134	128	240	122	118
134518	屏東縣立光春國中	13	4	4	5	228	130	98	32	28	49	31	49	39	94	56	38
134519	屏東縣立萬巒國中	15	4	5	6	329	178	151	45	46	65	51	68	54	136	70	66
134520	屏東縣立新埤國中	3	1	1	1	24	11	13	5	3	3	4	3	6	10	10	-
134522	屏東縣立萬丹國中	23	7	8	8	604	315	289	82	94	100	87	133	108	231	133	98
134523	屏東縣立新園國中	18	7	5	6	421	221	200	83	61	63	58	75	81	156	74	82
134525	屏東縣立林邊國中	17	6	5	6	447	229	218	86	72	78	68	65	78	151	83	68
134526	屏東縣立南州國中	6	2	2	2	134	66	68	25	22	17	21	24	25	53	29	24
134527	屏東縣立佳冬國中	7	2	2	3	147	90	57	26	11	30	13	34	33	46	22	24
134528	屏東縣立琉球國中	9	3	3	3	196	112	84	40	21	36	33	36	30	71	39	32
134530	屏東縣立車城國中	10	3	3	4	239	112	127	26	40	36	43	50	44	95	48	47
134531	屏東縣立恆春國中	26	9	8	9	691	359	332	115	105	130	106	114	121	278	158	120
134532	屏東縣立滿州國中	4	1	2	1	77	39	38	12	11	18	15	9	12	34	11	23
134533	屏東縣立瑪家國中	9	3	3	3	165	103	62	33	21	35	14	35	27	48	27	21
134535	屏東縣立泰武國中	6	2	2	2	120	69	51	26	16	17	15	26	20	42	24	18
134536	屏東縣立牡丹國中	3	1	1	1	61	32	29	9	9	10	10	13	10	24	14	10
134537	屏東縣立獅子國中	3	1	1	1	48	27	21	9	5	4	7	14	9	23	16	7
134538	屏東縣立東新國中	13	4	4	5	302	164	138	47	47	48	36	69	55	110	63	47
134542	屏東縣立萬新國中	17	5	6	6	369	192	177	44	58	72	61	76	58	134	76	58
134543	屏東縣立大路關國中(小)	2	-	1	1	16	7	9	-	-	3	3	4	6	10	6	4
131302	私立崇華高中附設國中	3	1	1	1	55	27	28	11	12	6	7	10	9	27	16	11
131308	私立陸興高中附設國中部	6	2	2	2	205	124	81	47	31	35	27	42	23	82	42	40
131311	私立美和高中附設國中部	16	5	6	5	654	348	306	102	108	132	113	114	85	205	127	78
134304	屏東縣立大同高中附設國中部	27	9	9	9	689	332	357	101	111	111	122	120	124	279	116	163
134321	屏東縣立枋寮高中附設國中部	28	8	10	10	556	292	264	91	69	93	94	108	101	202	91	111
134324	屏東縣立東港高中附設國中部	47	14	14	19	1,272	619	653	209	200	204	204	206	249	492	259	233
134334	屏東縣立來義中學附設國中部	9	3	3	3	186	114	72	38	28	35	20	41	24	63	33	30
臺東縣	總計 25 校	250	78	85	87	5,322	2,815	2,507	923	775	946	830	946	902	1,915	1,011	904

國民中學個別學校基本資料

110 學年度 2021-2022

單位：班；人

		班級數				學生數									上學年畢業生數		
		總計	7年級	8年級	9年級	總計			7年級		8年級		9年級				
						計	男	女	男	女	男	女	男	女	總計	男	女
	國中 21 校	223	69	76	78	4,824	2,524	2,300	814	707	841	769	869	824	1,756	919	837
	附設國中部 4 校	27	9	9	9	498	291	207	109	68	105	61	77	78	159	92	67
144501	臺東縣立新生國中	55	18	18	19	1,486	771	715	250	231	270	236	251	248	499	250	249
144502	臺東縣立東海國中	27	8	9	10	701	356	345	128	104	103	117	125	124	269	132	137
144503	臺東縣立寶桑國中	15	5	5	5	328	165	163	55	64	49	46	61	53	121	66	55
144504	臺東縣立卑南國中	13	4	4	5	285	155	130	56	44	39	45	60	41	92	46	46
144505	臺東縣立豐田國中	10	4	3	3	205	135	70	54	30	42	18	39	22	57	34	23
144506	臺東縣立知本國中	9	3	3	3	134	74	60	22	16	25	19	27	25	73	39	34
144507	臺東縣立初鹿國中	6	2	2	2	95	46	49	11	18	21	15	14	16	30	18	12
144508	臺東縣立鹿野國中	4	1	1	2	77	35	42	16	7	9	15	10	20	32	15	17
144509	臺東縣立瑞源國中	3	1	1	1	32	22	10	7	2	9	4	6	4	12	6	6
144510	臺東縣立關山國中	13	4	4	5	310	148	162	45	52	51	49	52	61	106	49	57
144511	臺東縣立池上國中	8	2	3	3	159	79	80	27	12	23	40	29	28	54	35	19
144512	臺東縣立大王國中	9	2	4	3	162	96	66	20	15	39	27	37	24	76	46	30
144513	臺東縣立賓茂國中	6	2	2	2	77	51	26	15	6	18	11	18	9	38	27	11
144514	臺東縣立大武國中	9	2	4	3	165	83	82	13	25	38	30	32	27	78	40	38
144515	臺東縣立都蘭國中	4	1	2	1	77	40	37	9	10	16	14	15	13	37	15	22
144516	臺東縣立泰源國中	6	2	2	2	81	58	23	21	4	24	5	13	14	31	21	10
144517	臺東縣立新港國中	11	4	3	4	237	94	143	32	39	29	49	33	55	78	41	37
144518	臺東縣立長濱國中	5	1	2	2	87	42	45	11	14	11	16	20	15	35	17	18
144519	臺東縣立桃源國中	3	1	1	1	46	33	13	13	3	10	4	10	6	15	12	3
144520	臺東縣立海端國中	3	1	1	1	32	15	17	2	3	6	4	7	10	13	5	8
144521	臺東縣立綠島國中	4	1	2	1	48	26	22	7	8	9	5	10	9	10	5	5
140301	國立臺東大學附屬體育高級中學	12	4	4	4	195	139	56	45	22	52	15	42	19	60	40	20
141301	私立均一高中附設國中部	6	2	2	2	139	68	71	24	26	25	20	19	25	50	27	23
141307	私立育仁高中附設國中部	3	1	1	1	70	38	32	21	7	11	12	6	13	22	13	9
144322	臺東縣立蘭嶼高中附設國中部	6	2	2	2	94	46	48	19	13	17	14	10	21	27	12	15
花蓮縣	總計 25 校	333	109	110	114	8,045	4,219	3,826	1,380	1,278	1,408	1,276	1,431	1,272	2,769	1,451	1,318

國民中學個別學校基本資料

110 學年度 2021-2022

單位：班；人

		班級數				學生數									上學年畢業生數		
		總計	7年級	8年級	9年級	總計			7年級		8年級		9年級				
						計	男	女	男	女	男	女	男	女	總計	男	女
	國中 23 校	304	99	100	105	7,175	3,769	3,406	1,229	1,131	1,260	1,138	1,280	1,137	2,512	1,317	1,195
	附設國中部 2 校	29	10	10	9	870	450	420	151	147	148	138	151	135	257	134	123
154501	花蓮縣立玉里國中	21	6	6	9	487	238	249	79	84	78	80	81	85	169	80	89
154502	花蓮縣立玉東國中	4	1	1	2	79	38	41	7	13	14	10	17	18	23	10	13
154503	花蓮縣立三民國中	6	2	2	2	117	90	27	30	10	34	12	26	5	38	20	18
154504	花蓮縣立美崙國中	16	5	6	5	391	240	151	79	42	76	52	85	57	145	87	58
154505	花蓮縣立花崗國中	46	15	16	15	1,153	578	575	191	175	185	208	202	192	395	194	201
154506	花蓮縣立國風國中	56	18	19	19	1,545	783	762	265	250	256	255	262	257	507	259	248
154507	花蓮縣立秀林國中	10	3	3	4	226	112	114	36	36	44	38	32	40	65	32	33
154508	花蓮縣立新城國中	11	4	4	3	227	115	112	33	35	46	39	36	38	75	36	39
154509	花蓮縣立吉安國中	9	3	3	3	204	98	106	32	37	30	35	36	34	93	50	43
154510	花蓮縣立宜昌國中	26	9	9	8	676	366	310	125	111	121	111	120	88	223	114	109
154511	花蓮縣立壽豐國中	6	2	2	2	150	74	76	26	21	27	22	21	33	69	41	28
154512	花蓮縣立平和國中	4	2	1	1	73	45	28	14	15	10	6	21	7	21	15	6
154513	花蓮縣立光復國中	9	3	3	3	195	93	102	23	34	40	33	30	35	75	37	38
154514	花蓮縣立富源國中	3	1	1	1	50	28	22	10	8	7	7	11	7	18	5	13
154515	花蓮縣立鳳林國中	11	4	3	4	246	130	116	44	40	41	40	45	36	94	49	45
154516	花蓮縣立萬榮國中	3	1	1	1	36	21	15	6	3	6	8	9	4	14	7	7
154517	花蓮縣立富里國中	5	1	1	3	86	48	38	13	10	17	12	18	16	42	18	24
154518	花蓮縣立富北國中	3	1	1	1	55	30	25	4	7	14	9	12	9	25	15	10
154519	花蓮縣立豐濱國中	3	1	1	1	46	21	25	6	10	7	6	8	9	19	14	5
154520	花蓮縣立瑞穗國中	11	3	4	4	213	119	94	38	32	39	28	42	34	77	45	32
154521	花蓮縣立東里國中	3	1	1	1	30	13	17	2	7	3	3	8	7	13	6	7
154522	花蓮縣立自強國中	23	8	7	8	585	310	275	113	107	97	81	100	87	212	124	88
154523	花蓮縣立化仁國中	15	5	5	5	305	179	126	53	44	68	43	58	39	100	59	41
151306	私立海星高中附設國中部	8	3	3	2	170	92	78	26	18	28	33	38	27	77	32	45
151312	私立慈大附中附設國中部	21	7	7	7	700	358	342	125	129	120	105	113	108	180	102	78
154399	花蓮縣立南平中學附設國中部	-	-	-	-	-	-	-	-	-	-	-	-	-	-	-	-

國民中學個別學校基本資料

110 學年度 2021-2022

單位：班；人

				班級數				學生數									上學年畢業生數		
				總計	7年級	8年級	9年級	總計			7年級		8年級		9年級				
								計	男	女	男	女	男	女	男	女	總計	男	女
澎湖縣		總計	14 校	101	32	33	36	1,810	928	882	281	286	308	296	339	300	664	354	310
		國中	14 校	101	32	33	36	1,810	928	882	281	286	308	296	339	300	664	354	310
		附設國中部	- 校	-	-	-	-	-	-	-	-	-	-	-	-	-	-	-	-
164501	澎湖縣立馬公國中			39	12	13	14	916	463	453	167	149	144	158	152	146	340	176	164
164502	澎湖縣立中正國中			10	4	3	3	171	89	82	26	34	39	22	24	26	44	26	18
164503	澎湖縣立澎南國中			3	1	1	1	42	18	24	1	6	6	9	11	9	22	9	13
164504	澎湖縣立湖西國中			5	1	2	2	109	55	54	15	13	23	20	17	21	45	25	20
164505	澎湖縣立志清國中			3	1	1	1	11	5	6	2	3	1	1	2	2	5	3	2
164506	澎湖縣立鎮海國中			3	1	1	1	18	11	7	4	2	6	2	1	3	10	4	6
164507	澎湖縣立白沙國中			3	1	1	1	38	25	13	10	5	5	4	10	4	11	5	6
164508	澎湖縣立吉貝國中			3	1	1	1	20	12	8	2	4	6	3	4	1	5	1	4
164509	澎湖縣立西嶼國中			4	1	1	2	71	33	38	7	9	13	10	13	19	33	19	14
164510	澎湖縣立望安國中			3	1	1	1	8	7	1	1	-	3	-	3	1	6	3	3
164511	澎湖縣立將澳國中			3	1	1	1	8	5	3	2	2	1	1	2	-	8	6	2
164512	澎湖縣立七美國中			3	1	1	1	44	15	29	2	6	7	11	6	12	13	7	6
164513	澎湖縣立文光國中			16	5	5	6	344	184	160	39	53	54	54	91	53	114	68	46
164514	澎湖縣立鳥嶼國中			3	1	1	1	10	6	4	3	-	-	1	3	3	8	2	6
基隆市		總計	17 校	324	105	108	111	8,125	4,252	3,873	1,323	1,280	1,412	1,284	1,517	1,309	2,727	1,375	1,352
		國中	11 校	230	75	77	78	5,301	2,767	2,534	846	832	937	834	984	868	1,785	875	910
		附設國中部	6 校	94	30	31	33	2,824	1,485	1,339	477	448	475	450	533	441	942	500	442
173501	基隆市立明德國中			25	8	8	9	486	246	240	71	69	92	80	83	91	193	102	91
173502	基隆市立銘傳國中			43	14	14	15	1,213	655	558	186	195	226	171	243	192	425	213	212
173503	基隆市立信義國中			13	3	5	5	239	138	101	38	20	41	38	59	43	63	31	32
173505	基隆市立中正國中			23	7	9	7	552	271	281	89	97	103	97	79	87	175	90	85
173508	基隆市立南榮國中			9	3	3	3	123	73	50	22	16	19	14	32	20	42	21	21
173509	基隆市立成功國中			14	5	4	5	264	134	130	51	51	38	43	45	36	87	37	50
173510	基隆市立正濱國中			9	3	3	3	161	95	66	29	21	34	21	32	24	35	27	8
173512	基隆市立建德國中			33	10	11	12	762	400	362	112	100	135	125	153	137	267	123	144

國民中學個別學校基本資料

110 學年度 2021-2022

單位：班；人

		班級數				學生數									上學年畢業生數		
		總計	7年級	8年級	9年級	總計			7年級		8年級		9年級				
						計	男	女	男	女	男	女	男	女	總計	男	女
173513	基隆市立百福國中	20	7	7	6	469	225	244	70	86	72	90	83	68	151	60	91
173515	基隆市立碇內國中	15	5	5	5	364	173	191	45	59	69	70	59	62	142	72	70
173516	基隆市立武崙國中	26	10	8	8	668	357	311	133	118	108	85	116	108	205	99	106
171306	私立二信高中附設國中部	30	10	10	10	1,411	769	642	271	217	237	229	261	196	479	279	200
171308	私立聖心高中附設國中部	3	1	1	1	90	42	48	11	14	14	19	17	15	29	17	12
173304	基隆市立中山高中附設國中部	17	5	6	6	383	181	202	45	61	60	57	76	84	172	75	97
173306	基隆市立安樂高中附設國中部	19	6	6	7	437	209	228	61	85	78	67	70	76	112	46	66
173307	基隆市立暖暖高中附設國中部	12	4	4	4	224	130	94	40	32	45	29	45	33	65	42	23
173314	基隆市立八斗高中附設國中部	13	4	4	5	279	154	125	49	39	41	49	64	37	85	41	44
新竹市	總計 21 校	576	192	198	186	15,841	8,351	7,490	2,796	2,506	2,946	2,514	2,609	2,470	4,969	2,613	2,356
	國中 14 校	430	142	147	141	11,302	5,948	5,354	1,930	1,811	2,129	1,762	1,889	1,781	3,630	1,908	1,722
	附設國中部 7 校	146	50	51	45	4,539	2,403	2,136	866	695	817	752	720	689	1,339	705	634
181502	私立新竹市康橋國中(小)	9	3	3	3	274	138	136	51	45	49	45	38	46	72	39	33
183501	新竹市立建華國中	24	7	8	9	576	287	289	88	94	99	91	100	104	169	70	99
183502	新竹市立培英國中	79	27	27	25	2,279	1,228	1,051	407	359	447	341	374	351	875	478	397
183503	新竹市立光華國中	59	18	22	19	1,574	839	735	242	226	315	260	282	249	516	271	245
183504	新竹市立育賢國中	36	11	12	13	878	407	471	142	143	143	168	122	160	257	134	123
183505	新竹市立光武國中	43	15	14	14	1,186	663	523	205	192	242	156	216	175	405	214	191
183508	新竹市立南華國中	14	4	5	5	282	159	123	48	36	61	42	50	45	86	49	37
183509	新竹市立富禮國中	9	3	3	3	129	65	64	24	24	15	20	26	20	38	19	19
183510	新竹市立三民國中	77	27	26	24	2,171	1,127	1,044	359	377	405	335	363	332	587	317	270
183511	新竹市立內湖國中	8	2	3	3	145	70	75	13	26	27	26	30	23	51	26	25
183512	新竹市立虎林國中	16	6	5	5	345	191	154	67	58	65	49	59	47	112	53	59
183514	新竹市立新科國中	17	6	6	5	407	229	178	88	69	75	54	66	55	132	71	61
183515	新竹市立竹光國中	36	12	12	12	1,016	523	493	183	158	183	166	157	169	330	167	163
183516	新竹市立華德福實驗國中(小)	3	1	1	1	40	22	18	13	4	3	9	6	5	-	-	-
180301	國立科學工業園區高中附設國中部	21	7	7	7	639	345	294	115	92	115	97	115	105	198	116	82
181305	私立光復高中附設國中部	9	3	3	3	304	189	115	78	38	56	31	55	46	85	56	29

國民中學個別學校基本資料

110 學年度 2021-2022

單位：班；人

		班級數				學生數									上學年畢業生數		
		總計	7年級	8年級	9年級	總計			7年級		8年級		9年級				
						計	男	女	男	女	男	女	男	女	總計	男	女
181306	私立曙光女中附設國中部	24	8	8	8	1,086	483	603	187	207	146	205	150	191	371	157	214
181307	私立磐石高中附設國中部	11	4	4	3	386	225	161	80	53	82	61	63	47	118	71	47
183306	新竹市立成德高中附設國中部	13	4	4	5	262	173	89	54	17	65	33	54	39	112	79	33
183307	新竹市立香山高中附設國中部	23	8	9	6	583	309	274	97	92	114	98	98	84	183	95	88
183313	新竹市立建功高中附設國中部	45	16	16	13	1,279	679	600	255	196	239	227	185	177	272	131	141
嘉義市	總計 12 校	306	101	106	99	8,456	4,444	4,012	1,415	1,296	1,561	1,357	1,468	1,359	2,927	1,441	1,486
	國中 8 校	258	86	89	83	6,585	3,397	3,188	1,083	1,032	1,209	1,072	1,105	1,084	2,327	1,112	1,215
	附設國中部 4 校	48	15	17	16	1,871	1,047	824	332	264	352	285	363	275	600	329	271
203501	嘉義市立大業國中	12	4	4	4	296	156	140	51	39	55	48	50	53	131	61	70
203502	嘉義市立北興國中	59	20	20	19	1,503	884	619	297	197	300	207	287	215	515	274	241
203503	嘉義市立嘉義國中	35	12	12	11	835	70	765	25	245	27	267	18	253	320	25	295
203504	嘉義市立南興國中	28	10	10	8	697	379	318	132	101	147	105	100	112	212	97	115
203505	嘉義市立民生國中	67	22	23	22	1,785	970	815	310	284	345	264	315	267	629	348	281
203506	嘉義市立玉山國中	22	7	8	7	607	314	293	91	85	110	108	113	100	213	87	126
203507	嘉義市立蘭潭國中	20	6	7	7	496	438	58	123	22	151	20	164	16	153	133	20
203508	嘉義市立北園國中	15	5	5	5	366	186	180	54	59	74	53	58	68	154	87	67
201304	私立興華高中附設國中部	12	3	4	5	458	278	180	66	42	93	60	119	78	160	92	68
201310	私立嘉華高中附設國中部	15	5	6	4	626	348	278	127	94	125	104	96	80	129	67	62
201312	私立輔仁高中附設國中部	15	5	5	5	629	381	248	128	97	123	79	130	72	254	158	96
201313	私立宏仁女中附設國中部	6	2	2	2	158	40	118	11	31	11	42	18	45	57	12	45
金門縣	總計 5 校	82	28	27	27	1,871	1,008	863	310	311	340	276	358	276	595	299	296
	國中 5 校	82	28	27	27	1,871	1,008	863	310	311	340	276	358	276	595	299	296
	附設國中部 - 校	-	-	-	-	-	-	-	-	-	-	-	-	-	-	-	-
714501	金門縣立金城國中	34	12	11	11	828	435	393	126	149	150	123	159	121	276	134	142
714502	金門縣立金湖國中	19	6	6	7	456	250	206	84	72	77	70	89	64	151	80	71
714503	金門縣立金寧國中(小)	11	4	4	3	248	144	104	43	41	54	34	47	29	64	29	35
714504	金門縣立金沙國中	12	4	4	4	233	126	107	37	33	46	34	43	40	77	45	32

國民中學個別學校基本資料

110 學年度 2021-2022

單位：班；人

		班級數				學生數									上學年畢業生數		
		總計	7年級	8年級	9年級	總計			7年級		8年級		9年級				
						計	男	女	男	女	男	女	男	女	總計	男	女
714505	金門縣立烈嶼國中	6	2	2	2	106	53	53	20	16	13	15	20	22	27	11	16
連江縣	總計 5 校	18	6	6	6	247	133	114	52	32	40	38	41	44	94	55	39
	國中 5 校	18	6	6	6	247	133	114	52	32	40	38	41	44	94	55	39
	附設國中部 - 校	-	-	-	-	-	-	-	-	-	-	-	-	-	-	-	-
724501	連江縣立介壽國中(小)	6	2	2	2	103	61	42	29	15	19	13	13	14	42	26	16
724502	連江縣立中正國中(小)	3	1	1	1	66	29	37	10	10	11	10	8	17	16	9	7
724503	連江縣立中山國中	3	1	1	1	37	19	18	7	3	4	10	8	5	17	11	6
724504	連江縣立敬恆國中(小)	3	1	1	1	16	9	7	2	2	2	2	5	3	9	2	7
724505	連江縣立東引國中(小)	3	1	1	1	25	15	10	4	2	4	3	7	5	10	7	3

伍、國民小學校別資料

國民小學個別學校基本資料

110 學年度 2021-2022

單位：班；人

		班級數							學生數															上學年畢業生數		
		總計	1年級	2年級	3年級	4年級	5年級	6年級	總計			1年級		2年級		3年級		4年級		5年級		6年級				
									計	男	女	男	女	男	女	男	女	男	女	男	女	男	女	總計	男	女
新北市	總計 219 校	7,983	1,363	1,305	1,417	1,425	1,266	1,207	202,529	104,764	97,765	18,599	17,333	17,482	16,513	18,845	17,370	18,651	17,640	16,006	15,057	15,181	13,852	31,642	16,456	15,186
	國小 215 校	7,839	1,337	1,280	1,392	1,400	1,244	1,186	197,518	102,211	95,307	18,125	16,884	17,032	16,088	18,409	16,919	18,186	17,214	15,612	14,688	14,847	13,514	30,907	16,071	14,836
	附設國小部 4 校	144	26	25	25	25	22	21	5,011	2,553	2,458	474	449	450	425	436	451	465	426	394	369	334	338	735	385	350
011601	私立育才國小	27	4	5	5	5	4	4	979	491	488	59	97	96	92	92	94	110	77	70	59	64	69	130	63	67
011602	私立聖心國小	18	3	3	3	3	3	3	624	242	382	49	77	40	71	44	56	40	59	36	64	33	55	104	35	69
011603	私立及人國小	41	7	7	8	7	6	6	1,775	884	891	156	156	160	143	166	176	147	144	120	147	135	125	252	123	129
011604	私立竹林國小	37	6	6	7	6	6	6	1,431	747	684	120	124	117	126	148	130	126	109	120	106	116	89	218	109	109
011606	信賢種籽親子實小	6	1	1	1	1	1	1	99	47	52	8	9	7	10	8	8	9	7	8	8	7	10	15	8	7
013601	新北市立北大國小	38	6	6	7	7	6	6	1,115	547	568	90	97	88	99	104	104	101	110	82	86	82	72	87	46	41
013602	新北市立新林國小	34	8	6	6	6	5	3	1,005	507	498	111	120	114	85	96	99	90	106	61	50	35	38	49	28	21
014601	新北市立板橋國小	91	14	14	19	17	14	13	2,514	1,294	1,220	215	220	217	202	252	213	242	211	179	208	189	166	390	213	177
014602	新北市立國光國小	32	5	5	6	5	5	6	647	321	326	60	59	60	69	51	78	60	47	49	40	41	33	80	42	38
014603	新北市立新埔國小	70	11	12	13	12	12	10	1,984	993	991	169	178	172	184	192	188	171	168	154	156	135	117	292	160	132
014604	新北市立埔墘國小	76	12	12	13	13	14	12	1,935	1,022	913	168	155	159	139	183	149	171	180	180	154	161	136	367	177	190
014605	新北市立莒光國小	106	17	17	18	17	17	20	3,100	1,589	1,511	267	260	268	272	281	265	284	234	254	236	235	244	484	275	209
014606	新北市立後埔國小	105	18	19	18	18	16	16	2,630	1,341	1,289	229	226	233	221	231	239	248	222	199	195	201	186	448	235	213
014607	新北市立海山國小	90	15	15	15	15	15	15	2,875	1,457	1,418	237	246	252	222	245	242	245	249	235	226	243	233	489	259	230
014608	新北市立江翠國小	66	12	12	11	12	10	9	1,734	905	829	154	159	175	123	139	144	167	165	148	128	122	110	293	151	142
014610	新北市立文聖國小	45	9	7	9	8	6	6	1,163	610	553	118	119	99	88	128	95	103	109	91	71	71	71	126	61	65
014611	新北市立沙崙國小	51	8	10	9	9	8	7	1,327	702	625	121	106	125	108	113	127	137	109	117	94	89	81	181	95	86
014612	新北市立文德國小	90	16	15	16	16	14	13	2,352	1,256	1,096	228	193	211	176	219	200	218	207	202	166	178	154	396	211	185
014613	新北市立樹林國小	58	9	9	12	11	9	8	1,478	768	710	132	117	139	97	129	152	152	129	111	117	105	98	239	125	114
014614	新北市立文林國小	59	10	9	12	10	9	9	1,534	804	730	138	127	125	104	171	135	146	131	104	117	120	116	247	130	117
014615	新北市立大同國小	53	8	8	8	12	8	9	1,306	672	634	106	108	100	102	115	105	136	126	103	93	112	100	208	117	91
014616	新北市立武林國小	27	4	4	5	5	5	4	661	360	301	52	51	50	59	68	50	67	60	66	49	57	32	106	53	53
014617	新北市立山佳國小	12	2	2	2	2	2	2	217	113	104	21	17	24	17	20	15	16	16	19	18	13	21	35	12	23
014618	新北市立育德國小	19	3	4	3	3	3	3	481	261	220	42	26	56	49	48	37	39	44	47	36	29	28	64	35	29
014619	新北市立柑園國小	26	5	4	5	5	4	3	617	312	305	69	66	44	45	68	74	53	55	46	37	32	28	81	47	34
014620	新北市立鶯歌國小	56	8	10	10	11	9	8	1,363	736	627	132	82	111	115	122	113	155	128	110	99	106	90	290	144	146
014621	新北市立二橋國小	28	5	5	5	5	4	4	682	381	301	67	47	65	59	62	51	66	54	52	48	69	42	81	46	35
014622	新北市立中湖國小	6	1	1	1	1	1	1	126	63	63	14	12	9	7	13	14	6	15	9	7	12	8	10	4	6
014623	新北市立鳳鳴國小	30	6	4	5	6	5	4	754	383	371	81	69	65	56	68	58	52	72	59	66	58	50	124	60	64
014624	新北市立三峽國小	51	8	11	9	9	7	7	1,227	659	568	121	106	109	85	115	110	130	115	103	88	81	64	212	119	93
014625	新北市立大埔國小	17	2	3	3	3	3	3	284	162	122	22	17	34	16	24	20	30	18	23	25	29	26	49	18	31
014626	新北市立民義國小	6	1	1	1	1	1	1	100	52	48	11	9	6	4	11	11	5	8	11	11	8	5	17	10	7
014627	新北市立成福國小	11	2	1	2	2	2	2	175	93	82	14	14	9	9	19	19	16	12	11	15	24	13	35	20	15
014628	新北市立大成國小	6	1	1	1	1	1	1	72	29	43	7	3	3	11	5	5	5	8	4	11	5	5	13	7	6
014629	新北市立建安國小	6	1	1	1	1	1	1	67	40	27	7	2	7	4	8	6	11	4	1	9	6	2	7	3	4
014630	新北市立插角國小	12	2	2	2	2	2	2	162	90	72	13	14	15	12	18	10	14	14	17	9	13	13	28	22	6
014631	新北市立有木國小	6	1	1	1	1	1	1	88	43	45	7	7	8	5	6	8	7	8	9	4	6	13	13	7	6

國民小學個別學校基本資料

110 學年度 2021-2022

單位：班；人

	班級數							學生數															上學年畢業生數		
	總計	1年級	2年級	3年級	4年級	5年級	6年級	總計			1年級		2年級		3年級		4年級		5年級		6年級				
								計	男	女	男	女	男	女	男	女	男	女	男	女	男	女	總計	男	女
014632 新北市立五寮國小	6	1	1	1	1	1	1	73	44	29	4	2	9	5	5	5	9	6	10	6	7	5	16	3	13
014633 新北市立中和國小	113	19	18	19	20	18	19	2,923	1,527	1,396	280	236	233	256	280	230	280	253	230	210	224	211	509	263	246
014634 新北市立復興國小	68	11	10	12	14	11	10	1,758	925	833	164	142	140	120	158	153	176	164	159	125	128	129	275	144	131
014635 新北市立興南國小	54	10	10	10	9	8	7	1,392	731	661	137	120	131	136	128	115	118	125	119	82	98	83	229	137	92
014636 新北市立秀山國小	71	11	11	12	12	13	12	1,709	896	813	157	144	140	139	167	132	147	151	143	118	142	129	234	120	114
014637 新北市立積穗國小	72	11	11	13	14	13	10	1,966	1,001	965	172	168	177	162	192	173	178	194	151	144	131	124	325	165	160
014638 新北市立自強國小	60	11	10	11	11	9	8	1,541	805	736	153	128	127	124	154	136	160	136	118	107	93	105	223	116	107
014639 新北市立錦和國小	62	11	10	10	11	9	11	1,584	829	755	152	125	121	141	152	112	140	149	121	112	143	116	280	146	134
014640 新北市立景新國小	23	4	4	4	4	3	4	535	268	267	50	54	39	50	47	52	42	44	48	34	42	33	82	43	39
014641 新北市立永和國小	88	14	14	15	15	18	12	2,238	1,148	1,090	200	179	189	178	181	202	185	193	219	185	174	153	358	187	171
014642 新北市立秀朗國小	126	21	20	22	23	20	20	3,402	1,757	1,645	295	281	288	271	317	278	311	304	297	247	249	264	520	266	254
014643 新北市立頂溪國小	33	6	6	6	5	6	4	773	406	367	72	85	81	58	68	72	66	56	71	54	48	42	108	66	42
014644 新北市立網溪國小	59	12	9	11	11	9	7	1,587	824	763	160	161	136	112	168	138	133	150	121	123	106	79	241	118	123
014645 新北市立永平國小	98	15	16	19	16	15	17	2,557	1,317	1,240	232	184	211	192	238	226	242	210	191	199	203	229	450	229	221
014646 新北市立土城國小	84	15	14	16	14	14	11	2,096	1,106	990	200	193	178	172	207	172	188	185	171	141	162	127	328	174	154
014647 新北市立清水國小	82	14	14	14	17	13	10	2,029	1,025	1,004	196	168	181	181	195	156	201	179	133	184	119	136	303	156	147
014648 新北市立頂埔國小	37	7	5	6	8	5	6	908	462	446	92	83	76	59	82	82	89	75	61	72	62	75	150	80	70
014649 新北市立廣福國小	100	18	16	17	19	16	14	2,627	1,360	1,267	226	253	225	206	248	207	269	234	208	199	184	168	398	217	181
014650 新北市立汐止國小	39	6	7	7	8	5	6	1,008	530	478	86	91	100	86	89	91	100	95	82	55	73	60	175	98	77
014651 新北市立長安國小	15	2	3	3	3	2	2	346	167	179	24	24	34	33	41	41	35	28	15	28	18	25	45	23	22
014652 新北市立保長國小	8	2	1	1	1	2	1	192	101	91	21	16	14	11	10	14	21	10	17	22	18	18	32	23	9
014653 新北市立崇德國小	47	8	8	8	9	7	7	1,230	643	587	106	96	107	112	119	101	121	103	102	82	88	93	239	123	116
014654 新北市立北港國小	11	2	2	2	2	1	2	192	101	91	13	14	25	18	21	22	24	13	7	13	11	11	30	15	15
014655 新北市立北峰國小	22	4	4	4	4	3	3	520	265	255	56	46	39	49	55	42	40	48	41	38	34	32	60	26	34
014656 新北市立東山國小	6	1	1	1	1	1	1	97	48	49	7	13	10	6	6	13	5	7	10	6	10	4	11	9	2
014657 新北市立白雲國小	18	3	3	3	3	3	3	555	281	274	57	42	40	58	51	44	48	40	39	50	46	40	78	38	40
014658 新北市立萬里國小	13	2	2	2	3	2	2	259	136	123	30	23	22	21	24	18	18	23	20	18	22	20	54	34	20
014659 新北市立野柳國小	6	1	1	1	1	1	1	71	35	36	12	4	6	8	3	7	6	7	6	5	2	5	9	5	4
014660 新北市立大鵬國小	6	1	1	1	1	1	1	41	28	13	3	2	3	2	4	-	4	5	10	2	4	2	8	7	1
014661 新北市立大坪國小	6	1	1	1	1	1	1	36	15	21	3	3	3	3	1	1	3	4	2	2	3	8	6	3	3
014662 新北市立崁腳國小	5	1	1	1	1	1	-	24	18	6	4	1	2	1	6	1	3	3	3	-	-	-	3	2	1
014663 新北市立金山國小	20	3	3	3	4	4	3	426	214	212	32	29	36	37	37	29	41	40	30	44	38	33	96	43	53
014664 新北市立中角國小	6	1	1	1	1	1	1	54	31	23	7	2	4	4	5	2	5	6	3	5	7	4	9	3	6
014665 新北市立三和國小	6	1	1	1	1	1	1	77	44	33	11	9	11	6	4	4	11	6	4	4	3	4	3	2	1
014666 新北市立新店國小	23	4	3	4	4	4	4	563	277	286	44	53	43	39	44	58	55	46	51	51	40	39	112	53	59
014667 新北市立直潭國小	6	1	1	1	1	1	1	82	39	43	5	6	7	9	11	9	6	8	7	7	3	4	17	10	7
014668 新北市立青潭國小	20	4	4	3	3	3	3	452	228	224	47	50	43	43	41	37	30	38	32	28	35	28	67	36	31
014669 新北市立雙峰國小	17	3	2	3	3	3	3	330	198	132	41	25	21	13	34	26	35	24	34	26	33	18	54	29	25
014670 新北市立大豐國小	64	11	11	11	12	9	10	1,567	841	726	157	125	165	114	134	146	151	138	126	105	108	98	222	109	113
014671 新北市立中正國小	64	10	10	10	13	11	10	1,620	824	796	143	126	138	133	139	137	145	154	138	136	121	110	228	107	121

國民小學個別學校基本資料

110 學年度 2021-2022

單位：班；人

	班級數							學生數															上學年畢業生數		
	總計	1年級	2年級	3年級	4年級	5年級	6年級	總計			1年級		2年級		3年級		4年級		5年級		6年級				
								計	男	女	男	女	男	女	男	女	男	女	男	女	男	女	總計	男	女
014672 新北市立安坑國小	80	14	13	14	14	12	13	2,105	1,108	997	214	180	185	168	184	192	224	161	154	150	147	146	298	149	149
014673 新北市立雙城國小	21	3	3	4	4	3	4	491	239	252	39	42	41	44	51	43	37	52	32	35	39	36	82	45	37
014674 新北市立屈尺國小	12	2	2	2	2	2	2	97	54	43	6	8	8	6	5	8	14	6	6	5	15	10	15	7	8
014675 新北市立龜山國小	6	1	1	1	1	1	1	59	31	28	5	4	10	3	3	10	6	3	4	3	3	5	9	5	4
014676 新北市立深坑國小	36	6	5	7	7	6	5	801	412	389	63	81	69	53	78	80	67	60	69	66	66	49	130	67	63
014677 新北市立石碇國小	6	1	1	1	1	1	1	30	11	19	5	4	1	3	2	4	-	5	2	2	1	1	7	4	3
014678 新北市立和平國小	6	1	1	1	1	1	1	92	57	35	13	1	13	5	9	8	9	7	6	6	7	8	7	5	2
014679 新北市立永定國小	6	1	1	1	1	1	1	35	16	19	5	1	1	1	5	5	3	5	1	3	1	4	6	3	3
014680 新北市立雲海國小	6	1	1	1	1	1	1	75	37	38	8	13	5	3	7	5	7	5	9	7	1	5	8	6	2
014682 新北市立坪林國小	7	2	1	1	1	1	1	112	57	55	13	7	7	10	12	9	10	12	8	9	7	8	11	5	6
014684 新北市立烏來國(中)小	7	1	1	1	2	1	1	76	34	42	5	11	13	6	2	5	6	7	3	6	5	7	8	5	3
014685 新北市立福山國小	6	1	1	1	1	1	1	20	12	8	3	1	3	-	1	2	3	2	-	1	2	2	4	1	3
014686 新北市立瑞芳國小	31	5	6	5	5	5	5	721	346	375	57	52	63	65	65	71	59	66	48	73	54	48	139	79	60
014687 新北市立義方國小	6	1	1	1	1	1	1	77	37	40	14	8	3	6	5	10	6	10	6	3	3	3	4	3	1
014688 新北市立瑞柑國小	6	1	1	1	1	1	1	76	35	41	6	6	5	5	7	7	6	4	6	9	5	10	18	10	8
014689 新北市立瑞濱國小	6	1	1	1	1	1	1	92	45	47	3	7	6	9	8	12	9	5	12	6	7	8	23	10	13
014690 新北市立九份國小	6	1	1	1	1	1	1	31	16	15	2	2	3	4	2	4	4	1	3	-	2	4	1	1	-
014691 新北市立瓜山國小	6	1	1	1	1	1	1	17	6	11	-	1	1	3	4	3	-	1	-	3	1	-	5	4	1
014692 新北市立濂洞國小	6	1	1	1	1	1	1	11	10	1	1	-	1	-	1	-	2	-	1	1	4	-	3	2	1
014693 新北市立猴硐國小	6	1	1	1	1	1	1	29	11	18	2	5	2	2	2	1	1	2	2	5	2	3	3	3	-
014694 新北市立瑞亭國小	6	1	1	1	1	1	1	59	29	30	6	4	5	3	5	10	6	4	3	4	4	5	9	7	2
014695 新北市立吉慶國小	12	2	2	2	2	2	2	219	103	116	15	15	12	18	17	25	20	26	18	14	21	18	30	19	11
014696 新北市立鼻頭國小	6	1	1	1	1	1	1	15	11	4	1	3	2	-	2	-	-	1	5	-	1	-	3	1	2
014697 新北市立雙溪國小	7	1	1	1	2	1	1	102	48	54	12	8	4	9	10	7	11	15	6	8	5	7	25	15	10
014698 新北市立柑林國小	5	1	1	1	-	1	1	9	3	6	1	1	2	-	-	1	-	-	-	1	-	3	-	-	-
014699 新北市立上林國小	6	1	1	1	1	1	1	28	19	9	6	1	5	3	3	1	3	1	1	1	1	2	2	2	-
014700 新北市立牡丹國小	6	1	1	1	1	1	1	15	7	8	2	-	2	2	1	1	1	2	1	1	-	2	3	3	-
014702 新北市立貢寮國小	6	1	1	1	1	1	1	29	14	15	4	-	3	2	-	1	-	5	6	2	1	5	8	5	3
014703 新北市立福隆國小	6	1	1	1	1	1	1	23	16	7	3	2	-	1	4	1	6	-	2	1	1	2	5	4	1
014704 新北市立澳底國小	6	1	1	1	1	1	1	104	53	51	12	7	5	10	7	8	11	9	7	8	11	9	18	12	6
014706 新北市立和美國小	5	1	1	1	1	-	1	15	7	8	1	-	1	3	2	1	2	2	-	-	1	2	2	1	1
014708 新北市立福連國小	4	1	-	-	1	1	1	7	5	2	2	1	-	-	-	-	1	1	1	-	1	-	3	-	3
014709 新北市立平溪國小	6	1	1	1	1	1	1	22	13	9	2	3	2	1	3	1	1	-	2	3	3	1	6	3	3
014710 新北市立菁桐國小	6	1	1	1	1	1	1	26	11	15	2	6	1	3	3	1	2	4	2	1	1	-	4	-	4
014711 新北市立十分國小	6	1	1	1	1	1	1	24	16	8	-	1	4	1	5	2	4	2	1	1	2	1	6	4	2
014712 新北市立淡水國小	47	8	8	8	8	7	8	1,192	618	574	125	111	129	90	108	112	99	109	92	76	65	76	129	61	68
014713 新北市立育英國小	10	1	1	2	2	2	2	230	118	112	15	15	22	11	27	25	20	18	16	20	18	23	27	17	10
014714 新北市立文化國小	25	4	4	5	4	4	4	598	309	289	53	57	50	50	59	48	61	43	40	46	46	45	96	53	43
014715 新北市立天生國小	25	4	4	5	4	4	4	663	360	303	71	61	56	60	71	63	59	43	49	41	54	35	95	47	48
014716 新北市立水源國小	7	1	1	1	2	1	1	134	66	68	9	14	10	14	17	8	11	14	10	11	9	7	22	14	8

國民小學個別學校基本資料

110 學年度 2021-2022

單位：班；人

	班級數							學生數																上學年畢業生數		
	總計	1年級	2年級	3年級	4年級	5年級	6年級	總計			1年級		2年級		3年級		4年級		5年級		6年級				
								計	男	女	男	女	男	女	男	女	男	女	男	女	男	女	總計	男	女
014717 新北市立興仁國小	6	1	1	1	1	1	1	95	58	37	11	5	10	6	4	10	13	2	9	6	11	8	12	6	6
014718 新北市立忠山國小	6	1	1	1	1	1	1	104	57	47	10	10	13	7	12	7	8	10	4	7	10	6	11	8	3
014719 新北市立屯山國小	6	1	1	1	1	1	1	61	29	32	5	9	6	5	6	7	4	4	4	2	4	5	13	7	6
014720 新北市立中泰國小	6	1	1	1	1	1	1	44	22	22	5	3	4	3	1	7	3	3	6	4	3	2	8	3	5
014721 新北市立坪頂國小	6	1	1	1	1	1	1	54	28	26	7	3	5	2	2	6	7	3	2	7	5	5	9	4	5
014722 新北市立竹圍國小	44	8	7	8	8	7	6	974	497	477	84	91	79	88	95	80	91	93	79	67	69	58	140	81	59
014723 新北市立石門國小	6	1	1	1	1	1	1	64	31	33	8	3	4	5	8	7	5	6	4	3	2	9	11	8	3
014724 新北市立乾華國小	6	1	1	1	1	1	1	34	19	15	5	4	5	4	1	2	3	-	3	4	2	1	2	2	-
014725 新北市立老梅國小	6	1	1	1	1	1	1	62	36	26	7	5	5	7	5	1	7	5	9	4	3	4	13	8	5
014726 新北市立三芝國小	31	4	5	6	5	5	6	706	367	339	51	58	55	58	75	58	63	59	56	47	67	59	149	71	78
014727 新北市立橫山國小	6	1	1	1	1	1	1	103	59	44	6	5	14	12	8	5	7	12	14	5	10	5	17	10	7
014728 新北市立興華國小	6	1	1	1	1	1	1	40	22	18	9	3	3	4	4	3	1	3	1	2	4	3	1	1	-
014729 新北市立新莊國小	65	11	11	10	13	10	10	1,741	880	861	143	150	172	140	143	136	153	173	129	142	140	120	276	134	142
014730 新北市立中港國小	71	14	11	14	12	11	9	1,716	890	826	177	160	139	135	164	158	160	139	132	118	118	116	277	133	144
014731 新北市立思賢國小	51	9	8	8	10	8	8	1,177	614	563	109	115	106	94	101	91	118	109	96	71	84	83	182	101	81
014732 新北市立頭前國小	29	5	6	5	5	4	4	681	336	345	58	64	57	76	78	55	55	55	50	43	38	52	100	57	43
014733 新北市立國泰國小	11	2	1	2	2	2	2	206	98	108	7	22	12	14	23	17	15	20	21	13	20	22	23	12	11
014734 新北市立豐年國小	30	5	5	5	5	5	5	729	368	361	66	71	62	70	51	75	67	57	60	38	62	50	112	55	57
014735 新北市立丹鳳國小	81	15	13	15	15	12	11	2,157	1,141	1,016	225	189	182	174	224	174	195	198	164	140	151	141	300	154	146
014736 新北市立光華國小	128	20	21	22	23	21	21	3,329	1,717	1,612	302	251	283	288	308	281	291	299	263	259	270	234	566	296	270
014737 新北市立民安國小	76	15	13	14	13	11	10	1,915	992	923	202	182	170	169	187	172	175	137	135	151	123	112	261	133	128
014738 新北市立昌隆國小	42	7	7	8	8	6	6	1,059	584	475	108	83	94	91	105	89	101	98	82	48	94	66	156	84	72
014739 新北市立泰山國小	44	7	7	8	8	7	7	1,113	571	542	92	85	105	82	103	101	89	100	102	81	80	93	200	123	77
014740 新北市立明志國小	35	7	5	7	5	5	6	828	414	414	68	88	71	59	82	84	65	58	67	57	61	68	116	66	50
014741 新北市立成州國小	52	10	9	10	8	8	7	1,368	705	663	144	122	108	111	138	128	115	118	101	97	99	87	188	98	90
014742 新北市立更寮國小	18	3	3	3	3	3	3	388	201	187	37	31	35	36	37	34	39	24	32	29	21	33	49	28	21
014743 新北市立五股國小	51	8	7	10	9	9	8	1,232	678	554	112	96	110	85	127	96	105	116	111	96	113	65	228	118	110
014744 新北市立蘆洲國小	69	11	11	12	14	10	11	1,837	942	895	158	151	158	149	144	160	202	181	117	132	163	122	303	167	136
014745 新北市立鷺江國小	98	18	17	19	17	13	14	2,525	1,334	1,191	257	214	234	224	244	231	233	218	176	158	190	146	372	207	165
014746 新北市立八里國小	26	4	4	7	4	4	3	588	320	268	58	41	48	49	66	56	47	46	62	42	39	34	80	43	37
014747 新北市立長坑國小	6	1	1	1	1	1	1	96	46	50	4	5	6	12	6	11	15	4	7	8	8	10	23	11	12
014748 新北市立米倉國小	17	3	3	3	3	3	2	343	189	154	31	26	29	26	43	21	32	27	28	28	26	26	58	35	23
014749 新北市立林口國小	69	12	11	12	13	10	11	1,822	953	869	169	158	151	143	165	163	175	170	161	114	132	121	292	147	145
014750 新北市立南勢國小	27	5	4	4	5	5	4	803	417	386	85	76	60	64	69	61	74	72	74	64	55	49	93	47	46
014751 新北市立嘉寶國小	6	1	1	1	1	1	1	151	92	59	24	15	13	12	16	9	13	9	14	6	12	8	11	5	6
014752 新北市立瑞平國小	6	1	1	1	1	1	1	87	40	47	7	7	2	10	9	7	9	8	6	7	7	8	16	12	4
014753 新北市立興福國小	6	1	1	1	1	1	1	119	63	56	10	11	17	12	7	10	16	10	6	4	7	9	17	7	10
014754 新北市立三重國小	46	7	9	8	8	7	7	1,135	586	549	87	84	123	104	107	88	93	100	90	91	86	82	217	113	104
014755 新北市立永福國小	65	11	11	12	11	9	11	1,674	858	816	145	132	134	132	169	150	139	154	113	129	158	119	251	128	123
014756 新北市立光榮國小	22	5	3	3	4	3	4	473	236	237	48	44	38	45	40	28	33	56	37	28	40	36	81	48	33

國民小學個別學校基本資料

110 學年度 2021-2022

單位：班；人

	班級數							學生數															上學年畢業生數		
	總計	1年級	2年級	3年級	4年級	5年級	6年級	總計			1年級		2年級		3年級		4年級		5年級		6年級				
								計	男	女	男	女	男	女	男	女	男	女	男	女	男	女	總計	男	女
014757 新北市立厚德國小	68	10	9	15	12	11	11	1,533	822	711	130	119	129	103	161	131	155	128	122	122	125	108	243	106	137
014758 新北市立碧華國小	85	18	15	14	15	12	11	2,197	1,136	1,061	265	209	211	195	187	189	201	154	135	181	137	133	266	137	129
014759 新北市立三光國小	12	2	2	2	2	2	2	225	123	102	23	16	13	14	19	19	25	20	23	13	20	20	48	28	20
014760 新北市立光興國小	35	7	6	7	6	5	4	874	420	454	86	93	70	80	87	89	68	73	65	63	44	56	119	64	55
014761 新北市立正義國小	49	7	8	10	8	8	8	1,184	622	562	107	86	82	90	113	110	111	94	113	82	96	100	200	107	93
014762 新北市立修德國小	31	5	4	5	6	6	5	727	354	373	57	57	53	57	59	70	67	75	52	54	66	60	126	68	58
014763 新北市立二重國小	34	6	6	6	6	5	5	769	417	352	73	49	75	72	76	63	74	72	63	41	56	55	127	61	66
014764 新北市立興穀國小	8	1	1	1	1	2	2	136	82	54	10	8	11	12	8	5	13	11	23	11	17	7	27	21	6
014765 新北市立興化國小	12	2	2	2	2	2	2	238	123	115	28	14	21	12	27	18	16	31	16	19	15	21	47	22	25
014766 新北市立中山國小	56	11	9	11	10	8	7	1,312	662	650	135	124	106	113	133	117	121	114	90	90	77	92	171	77	94
014767 新北市立三多國小	34	6	5	7	6	5	5	803	406	397	71	68	62	65	74	89	66	67	74	56	59	52	152	80	72
014768 新北市立實踐國小	35	6	6	7	7	5	4	882	460	422	87	72	73	82	81	77	94	87	62	55	63	49	142	75	67
014769 新北市立大觀國小	47	8	7	9	9	7	7	1,064	547	517	92	107	89	86	100	99	108	87	84	68	74	70	142	74	68
014770 新北市立溪洲國小	60	10	9	10	10	10	11	1,607	839	768	135	131	132	120	141	119	145	123	134	140	152	135	256	128	128
014771 新北市立信義國小	39	7	7	7	7	6	5	997	516	481	93	95	94	78	81	86	96	98	82	71	70	53	159	88	71
014772 新北市立重慶國小	60	9	10	11	12	9	9	1,576	858	718	134	108	143	121	153	133	169	135	132	114	127	107	279	130	149
014773 新北市立樂利國小	61	11	11	11	11	10	7	1,508	759	749	142	136	139	153	147	123	137	140	95	102	99	95	197	107	90
014774 新北市立安和國小	77	14	13	12	14	13	11	2,041	1,039	1,002	182	180	171	175	165	163	194	184	169	168	158	132	313	163	150
014775 新北市立彭福國小	27	5	4	5	4	5	4	675	365	310	75	49	59	51	72	57	51	56	55	57	53	40	116	66	50
014776 新北市立育林國小	15	2	3	3	3	2	2	338	170	168	28	26	30	30	38	29	29	32	24	21	21	30	49	25	24
014777 新北市立建國國小	35	7	6	5	7	5	5	879	440	439	89	86	69	80	78	63	87	78	58	62	59	70	142	78	64
014778 新北市立安溪國小	25	5	4	5	4	3	4	561	306	255	59	48	48	41	69	47	41	52	32	38	57	29	107	62	45
014779 新北市立樟樹國小	24	4	4	4	4	4	4	572	312	260	52	46	57	43	44	54	52	45	56	32	51	40	96	43	53
014780 新北市立金美國小	8	1	1	2	1	1	2	130	64	66	12	8	5	10	13	20	11	14	9	3	14	11	31	17	14
014781 新北市立新和國小	50	8	8	9	9	8	8	1,244	651	593	113	92	101	101	121	104	99	118	106	93	111	85	209	112	97
014782 新北市立鄧公國小	50	8	7	9	9	9	8	1,252	657	595	108	114	93	85	129	95	114	114	102	98	111	89	201	106	95
014783 新北市立新興國小	61	9	9	11	13	10	9	1,685	879	806	130	152	146	132	156	136	175	151	148	123	124	112	261	131	130
014784 新北市立重陽國小	80	15	15	13	14	12	11	2,164	1,138	1,026	208	189	216	197	196	170	196	180	164	161	158	129	355	173	182
014785 新北市立五華國小	75	12	12	14	14	12	11	1,966	979	987	148	164	159	155	189	180	191	176	151	161	141	151	308	162	146
014786 新北市立成功國小	83	14	12	16	15	15	11	2,143	1,142	1,001	218	183	170	166	221	183	212	184	168	150	153	135	342	190	152
014787 新北市立仁愛國小	63	10	10	10	12	11	10	1,661	896	765	150	124	151	123	151	118	160	155	145	130	139	115	274	152	122
014788 新北市立榮富國小	97	15	16	17	19	16	14	2,603	1,323	1,280	202	205	217	209	224	222	245	250	226	217	209	177	529	273	256
014789 新北市立裕民國小	68	11	12	12	12	10	11	1,784	901	883	158	155	160	145	159	161	160	145	121	147	143	130	296	146	150
014790 新北市立新泰國小	53	9	8	10	9	9	8	1,319	681	638	110	115	98	101	142	108	114	122	105	110	112	82	218	109	109
014791 新北市立中信國小	58	14	10	10	9	8	7	1,450	748	702	180	172	135	128	138	114	113	121	88	96	94	71	171	91	80
014792 新北市立德音國小	52	9	8	9	10	8	8	1,342	706	636	118	120	99	108	133	105	148	102	92	112	116	89	206	105	101
014793 新北市立麗園國小	59	9	10	10	11	11	8	1,583	850	733	159	120	139	117	159	128	145	121	146	140	102	107	224	116	108
014794 新北市立北新國小	86	15	14	16	15	14	12	2,136	1,084	1,052	198	187	189	156	214	184	169	217	172	170	142	138	309	136	173
014795 新北市立同榮國小	45	7	8	7	9	7	7	1,124	596	528	97	75	102	101	107	80	120	95	98	89	72	88	188	93	95
014796 新北市立光復國小	63	13	10	11	11	10	8	1,718	871	847	172	170	134	152	144	158	161	156	142	107	118	104	238	124	114

國民小學個別學校基本資料

110 學年度 2021-2022

單位：班；人

	班級數							學生數															上學年畢業生數		
	總計	1年級	2年級	3年級	4年級	5年級	6年級	總計			1年級		2年級		3年級		4年級		5年級		6年級				
								計	男	女	男	女	男	女	男	女	男	女	男	女	男	女	總計	男	女
014797 新北市立秀峰國小	73	12	12	14	14	11	10	2,011	994	1,017	157	180	163	165	192	187	192	201	147	152	143	132	315	160	155
014798 新北市立金龍國小	44	10	6	8	7	7	6	1,085	567	518	119	96	76	96	99	93	107	87	87	78	79	68	166	81	85
014799 新北市立介壽國小	38	8	7	6	5	7	5	893	479	414	91	89	74	73	89	64	68	68	87	75	70	45	155	84	71
014801 新北市立昌平國小	79	13	13	13	14	13	13	2,117	1,024	1,093	155	199	199	157	164	187	187	176	152	192	167	182	307	162	145
014802 新北市立麗林國小	64	11	11	11	10	10	11	1,916	1,013	903	169	165	188	157	159	170	165	143	163	151	169	117	310	150	160
014803 新北市立集美國小	90	15	15	15	15	15	15	2,702	1,327	1,375	244	252	230	244	253	233	218	253	200	192	182	201	413	204	209
014804 新北市立永吉國小	19	3	3	3	4	3	3	426	219	207	43	26	35	38	40	36	36	47	27	30	38	30	67	28	39
014805 新北市立大崁國小	22	4	3	4	4	3	4	559	297	262	65	41	34	53	59	36	53	56	37	39	49	37	104	54	50
014806 新北市立中園國小	24	5	3	4	4	4	4	543	285	258	62	47	47	38	47	47	52	46	36	42	41	38	77	43	34
014807 新北市立昌福國小	18	3	3	3	3	3	3	398	202	196	31	34	29	29	31	41	39	35	33	30	39	27	95	48	47
014808 新北市立忠義國小	91	15	15	16	15	15	15	2,866	1,514	1,352	263	224	246	229	283	242	277	220	237	222	208	215	428	230	198
014811 新北市立青山國(中)小	18	3	3	3	3	3	3	541	283	258	53	46	49	45	47	42	49	38	37	46	48	41	93	43	50
014812 新北市立義學國小	55	7	9	9	12	9	9	1,410	746	664	113	85	117	111	111	115	153	139	123	108	129	106	204	106	98
014813 新北市立達觀國(中)小	18	3	3	3	3	3	3	480	268	212	47	34	48	29	40	38	52	30	41	45	40	36	92	47	45
014814 新北市立桃子腳國(中)小	48	8	8	8	8	8	8	1,515	766	749	121	142	143	121	130	125	121	125	129	119	122	117	248	131	117
014815 新北市立龍埔國小	54	9	9	9	9	9	9	1,672	864	808	149	140	137	142	148	125	145	139	150	136	135	126	276	143	133
014816 新北市立頭湖國小	34	7	5	6	6	5	5	1,128	587	541	121	114	84	84	107	92	99	102	87	75	89	74	160	80	80
014817 新北市立新市國小	33	5	5	8	5	5	5	937	471	466	75	81	78	80	79	72	77	79	76	83	86	71	158	80	78
011301 私立淡江高中附設國小部	15	3	3	2	2	2	3	476	243	233	53	52	41	48	32	38	38	28	37	27	42	40	91	45	46
011302 私立康橋實驗高中附設國小部	48	8	8	8	8	8	8	1,728	853	875	152	136	158	134	135	156	142	147	139	144	127	158	285	148	137
011307 私立裕德實驗高中附設國小部	42	8	8	8	7	6	5	1,439	740	699	145	140	143	135	144	138	126	126	108	92	74	68	155	77	78
011330 私立林口康橋高中附設國小部	39	7	6	7	8	6	5	1,368	717	651	124	121	108	108	125	119	159	125	110	106	91	72	204	115	89
臺北市 總計 154 校	4,672	797	777	818	810	745	725	125,093	64,877	60,216	11,378	10,604	10,885	10,079	11,432	10,660	11,424	10,647	10,122	9,259	9,636	8,967	19,467	10,290	9,177
國小 148 校	4,546	776	756	798	790	723	703	120,341	62,424	57,917	10,954	10,233	10,471	9,706	11,033	10,275	11,021	10,273	9,716	8,864	9,229	8,566	18,664	9,886	8,778
附設國小部 6 校	126	21	21	20	20	22	22	4,752	2,453	2,299	424	371	414	373	399	385	403	374	406	395	407	401	803	404	399
313601 臺北市立松山國小	31	5	5	6	6	4	5	726	360	366	68	60	65	56	60	83	75	59	50	48	42	60	112	58	54
313602 臺北市立西松國小	50	9	8	9	10	7	7	1,297	634	663	119	123	107	108	110	116	112	128	100	97	86	91	206	109	97
313604 臺北市立敦化國小	78	12	12	13	13	13	15	2,188	1,135	1,053	186	162	177	172	181	176	181	186	212	156	198	201	449	229	220
313605 臺北市立民生國小	55	9	9	9	10	9	9	1,545	795	750	130	119	118	129	125	130	154	130	133	127	135	115	273	147	126
313606 臺北市立民權國小	51	8	8	10	8	8	9	1,398	759	639	113	98	118	112	151	115	125	106	121	102	131	106	256	147	109
313607 臺北市立民族國小	37	5	7	8	6	6	5	1,122	529	593	85	98	107	104	109	130	92	102	79	88	57	71	98	48	50
313608 臺北市立三民國小	22	5	4	4	3	3	3	534	285	249	52	59	49	41	47	40	47	42	46	34	44	33	76	46	30
313609 臺北市立健康國小	36	6	6	6	6	6	6	1,005	518	487	78	87	89	84	91	76	86	83	83	80	91	77	176	87	89
323601 臺北市立興雅國小	43	7	7	8	8	7	6	1,074	572	502	88	94	101	66	114	95	90	96	85	77	94	74	146	81	65
323602 臺北市立永春國小	22	5	4	4	3	3	3	562	294	268	60	67	58	44	52	45	44	36	34	45	46	31	74	36	38
323603 臺北市立光復國小	71	12	12	13	13	11	10	1,962	1,037	925	181	151	178	142	186	171	169	193	174	142	149	126	314	163	151
323604 臺北市立三興國小	26	5	4	5	4	4	4	667	338	329	85	56	45	57	78	62	43	48	50	55	37	51	106	59	47
323605 臺北市立信義國小	31	5	5	5	6	5	5	799	429	370	73	63	67	70	72	63	94	63	59	59	64	52	133	69	64
323606 臺北市立吳興國小	36	6	6	6	6	6	6	945	507	438	92	73	112	85	86	81	68	80	83	56	66	63	130	74	56

國民小學個別學校基本資料

110 學年度 2021-2022

單位：班；人

	班級數							學生數															上學年畢業生數		
	總計	1年級	2年級	3年級	4年級	5年級	6年級	總計			1年級		2年級		3年級		4年級		5年級		6年級				
								計	男	女	男	女	男	女	男	女	男	女	男	女	男	女	總計	男	女
323607 臺北市立福德國小	32	5	5	6	6	5	5	794	420	374	78	58	64	67	80	66	77	69	71	61	50	53	133	68	65
323608 臺北市立永吉國小	24	4	4	4	4	4	4	572	295	277	59	53	50	54	47	61	57	49	42	33	40	27	78	49	29
323609 臺北市立博愛國小	74	12	12	12	12	13	13	2,051	1,083	968	168	176	183	161	184	159	184	158	179	152	185	162	349	186	163
330601 國立台北教育大學附小	38	6	6	7	7	6	6	1,038	547	491	95	82	89	87	93	79	86	87	103	67	81	89	173	85	88
331602 私立立人國(中)小	14	3	3	2	2	2	2	480	251	229	46	56	39	46	43	39	37	35	44	29	42	24	68	41	27
331603 私立新民小學	24	4	4	4	4	4	4	784	404	380	79	75	57	67	85	75	71	65	56	53	56	45	96	60	36
333601 臺北市立龍安國小	51	9	8	9	9	8	8	1,419	757	662	120	124	115	82	135	125	137	123	131	98	119	110	231	106	125
333602 臺北市立大安國小	45	7	7	8	8	8	7	1,226	625	601	103	108	109	94	107	127	112	110	102	85	92	77	160	87	73
333603 臺北市立幸安國小	50	8	8	8	10	8	8	1,439	755	684	124	108	126	101	116	121	144	140	125	102	120	112	228	126	102
333604 臺北市立建安國小	70	11	13	14	12	11	9	1,865	952	913	168	148	177	173	187	181	166	167	142	127	112	117	257	148	109
333605 臺北市立仁愛國小	83	14	14	14	14	14	13	2,329	1,186	1,143	187	206	199	185	199	195	210	186	200	196	191	175	370	182	188
333606 臺北市立金華國小	42	7	7	7	7	7	7	1,216	652	564	104	100	107	91	98	104	112	93	123	83	108	93	203	119	84
333607 臺北市立古亭國小	46	7	7	10	8	7	7	1,231	590	641	96	105	91	74	118	132	123	107	81	118	81	105	201	112	89
333608 臺北市立銘傳國小	22	4	5	4	3	3	3	594	326	268	67	48	75	56	49	56	40	40	49	34	46	34	77	41	36
333609 臺北市立公館國小	12	2	2	2	2	2	2	311	173	138	24	24	33	23	28	24	30	24	30	24	28	19	56	36	20
333610 臺北市立新生國小	36	6	6	6	6	6	6	1,054	549	505	85	88	109	67	102	79	83	89	95	81	75	101	167	87	80
333611 臺北市立和平實驗國小	12	2	2	2	2	2	2	326	166	160	37	19	25	30	27	28	30	23	22	32	25	28	55	32	23
343601 臺北市立中山國小	64	10	11	11	11	11	10	1,532	818	714	135	121	143	130	145	115	140	141	129	99	126	108	210	117	93
343602 臺北市立中正國小	32	5	6	7	6	4	4	852	434	418	76	65	72	93	87	91	94	71	55	40	50	58	105	53	52
343603 臺北市立長安國小	24	4	5	4	4	4	3	631	321	310	52	71	85	55	59	54	58	49	38	41	29	40	70	39	31
343604 臺北市立長春國小	37	6	6	6	7	6	6	1,078	517	561	74	90	88	98	98	82	99	114	79	90	79	87	170	89	81
343605 臺北市立大直國小	28	5	5	6	4	4	4	722	375	347	72	62	68	63	66	52	60	57	53	62	56	51	123	72	51
343606 臺北市立大佳國小	12	2	2	2	2	2	2	326	186	140	31	26	25	33	31	25	35	19	35	21	29	16	45	28	17
343607 臺北市立五常國小	41	7	7	8	7	6	6	1,047	554	493	114	85	87	88	105	95	96	83	74	69	78	73	150	72	78
343608 臺北市立吉林國小	39	6	7	6	6	8	6	997	516	481	82	81	103	86	91	78	81	89	82	82	77	65	150	75	75
343609 臺北市立懷生國小	14	3	2	3	2	2	2	403	187	216	39	52	30	37	37	51	40	32	19	25	22	19	45	23	22
343610 臺北市立永安國小	44	7	8	8	7	8	6	1,199	609	590	95	93	121	102	109	117	113	87	87	112	84	79	171	80	91
343611 臺北市立濱江國小	23	4	4	4	4	4	3	588	298	290	56	64	44	50	57	51	52	46	47	44	42	35	78	41	37
353601 臺北市立螢橋國小	20	4	4	4	3	3	2	511	265	246	55	56	51	40	52	50	42	42	36	34	29	24	69	38	31
353602 臺北市立河堤國小	23	4	4	4	4	4	3	615	315	300	61	60	47	58	55	58	58	49	49	43	45	32	112	51	61
353603 臺北市立忠義國小	8	1	1	1	1	2	2	66	42	24	9	5	6	4	10	3	3	3	7	4	7	5	16	8	8
353604 臺北市立國語實小	54	9	9	9	9	9	9	1,547	801	746	144	130	126	130	124	129	126	127	139	114	142	116	255	119	136
353605 臺北市立南門國小	25	4	4	4	4	5	4	717	367	350	57	60	61	56	53	57	67	48	70	73	59	56	115	64	51
353606 臺北市立東門國小	64	9	10	11	13	10	11	1,806	900	906	128	141	145	140	163	140	174	192	139	147	151	146	278	144	134
353607 臺北市立忠孝國小	14	3	3	2	2	2	2	378	204	174	45	44	37	36	30	25	36	22	29	29	27	18	87	51	36
353608 臺北市立大學附小	53	9	8	9	9	9	9	1,337	722	615	128	98	101	102	132	102	118	109	118	105	125	99	240	129	111
363601 臺北市立蓬萊國小	27	4	5	4	5	5	4	716	375	341	70	46	58	64	67	51	64	67	63	53	53	60	109	60	49
363602 臺北市立日新國小	30	5	4	6	5	5	5	785	408	377	62	66	51	62	89	86	66	69	69	50	71	44	114	68	46
363603 臺北市立太平國小	20	3	3	4	4	3	3	486	250	236	33	31	36	32	48	42	49	51	44	41	40	39	82	38	44
363604 臺北市立永樂國小	28	4	4	5	5	5	5	598	276	322	43	48	44	41	45	56	46	72	50	53	48	52	110	54	56

國民小學個別學校基本資料

110 學年度 2021-2022

單位：班；人

	班級數							學生數															上學年畢業生數		
	總計	1年級	2年級	3年級	4年級	5年級	6年級	總計			1年級		2年級		3年級		4年級		5年級		6年級				
								計	男	女	男	女	男	女	男	女	男	女	男	女	男	女	總計	男	女
363605 臺北市立雙蓮國小	39	7	7	6	7	6	6	1,000	537	463	91	87	95	79	89	68	94	91	76	70	92	68	173	82	91
363606 臺北市立大同國小	18	3	3	3	3	3	3	390	204	186	36	32	27	31	34	38	39	30	34	26	34	29	79	48	31
363607 臺北市立大龍國小	33	5	6	6	6	5	5	829	432	397	72	68	74	76	84	69	86	68	57	56	59	60	109	55	54
363608 臺北市立延平國小	20	5	5	3	3	2	2	545	272	273	72	73	70	62	39	47	41	38	30	28	20	25	40	24	16
363609 臺北市立大橋國小	17	3	2	2	3	3	4	352	182	170	27	33	21	17	39	19	26	41	35	31	34	29	42	22	20
371601 私立光仁小學	32	5	5	6	5	5	6	1,117	604	513	105	100	105	77	100	94	104	95	94	71	96	76	180	81	99
373601 臺北市立新和國小	28	6	5	5	4	4	4	695	367	328	86	71	62	58	63	56	63	52	41	42	52	49	74	45	29
373602 臺北市立雙園國小	27	4	4	6	5	4	4	611	314	297	51	49	61	42	50	54	62	62	54	43	36	47	87	42	45
373603 臺北市立東園國小	31	4	4	6	5	6	6	660	360	300	44	37	51	40	77	54	66	52	57	59	65	58	122	76	46
373604 臺北市立大理國小	19	3	3	3	4	3	3	423	214	209	31	27	35	38	35	34	41	44	38	27	34	39	76	37	39
373605 臺北市立西園國小	35	7	5	6	6	6	5	820	451	369	70	81	77	54	83	67	81	60	70	53	70	54	119	68	51
373606 臺北市立萬大國小	29	4	5	5	6	4	5	710	360	350	54	48	54	63	66	65	75	72	54	41	57	61	119	61	58
373607 臺北市立華江國小	14	3	2	2	3	2	2	375	206	169	35	33	24	20	19	26	33	27	50	35	45	28	69	40	29
373608 臺北市立西門國小	21	4	4	4	3	3	3	551	287	264	60	54	49	58	61	49	42	40	37	31	38	32	73	43	30
373609 臺北市立老松國小	21	4	3	4	4	3	3	505	258	247	54	49	42	38	47	49	44	54	35	28	36	29	81	42	39
373610 臺北市立龍山國小	12	2	2	2	2	2	2	245	123	122	17	23	18	21	28	14	24	24	22	19	14	21	36	20	16
373611 臺北市立福星國小	30	4	4	6	6	5	5	705	352	353	52	54	42	62	73	53	72	73	56	59	57	52	157	82	75
380601 國立政大實小	12	2	2	2	2	2	2	322	175	147	34	20	29	23	37	17	27	27	23	31	25	29	56	32	24
381602 私立中山小學	18	3	3	3	3	3	3	572	294	278	71	46	58	54	52	45	53	53	27	43	33	37	68	38	30
381603 私立再興小學	36	6	6	6	6	6	6	1,510	760	750	134	118	122	129	134	118	121	131	122	129	127	125	247	134	113
383601 臺北市立景美國小	27	5	5	4	4	5	4	697	354	343	61	61	61	58	51	58	64	55	66	49	51	62	121	59	62
383602 臺北市立武功國小	15	3	2	3	3	2	2	358	186	172	30	32	29	21	32	33	40	30	27	30	28	26	58	32	26
383603 臺北市立興德國小	12	2	2	2	2	2	2	289	161	128	28	28	32	21	30	19	25	29	20	11	26	20	41	24	17
383604 臺北市立溪口國小	26	5	4	4	5	4	4	744	361	383	73	76	54	54	50	68	74	66	53	65	57	54	115	48	67
383605 臺北市立興隆國小	28	6	5	5	5	4	3	721	349	372	71	73	52	65	53	82	79	58	50	52	44	42	106	61	45
383606 臺北市立志清國小	27	4	5	5	5	4	4	772	446	326	69	45	79	66	94	50	74	62	64	53	66	50	115	66	49
383607 臺北市立景興國小	35	6	5	6	6	6	6	922	479	443	77	79	68	54	81	79	84	74	90	78	79	79	169	78	91
383608 臺北市立木柵國小	31	5	6	5	5	5	5	789	378	411	62	66	67	65	70	77	64	79	63	54	52	70	114	57	57
383609 臺北市立永建國小	24	4	4	4	5	4	3	635	325	310	50	64	47	52	64	50	63	65	55	42	46	37	77	36	41
383610 臺北市立實踐國小	28	5	5	4	6	4	4	781	409	372	66	65	74	65	69	53	76	81	65	62	59	46	144	78	66
383611 臺北市立博嘉實驗國小	12	2	2	2	2	2	2	286	152	134	26	22	19	29	28	19	23	25	26	21	30	18	41	21	20
383612 臺北市立指南國小	6	1	1	1	1	1	1	144	76	68	16	13	12	9	13	11	13	12	14	11	8	12	20	12	8
383613 臺北市立明道國小	20	3	3	3	4	4	3	347	183	164	42	32	31	32	31	33	32	34	23	12	24	21	43	20	23
383614 臺北市立萬芳國小	18	3	3	3	3	3	3	438	220	218	45	35	39	44	33	31	36	37	37	40	30	31	70	34	36
383615 臺北市立力行國小	44	7	6	8	8	7	8	1,162	609	553	106	72	85	72	109	105	109	113	95	96	105	95	197	95	102
383616 臺北市立萬興國小	30	5	4	6	5	5	5	763	396	367	67	63	48	55	82	77	82	60	52	60	65	52	126	63	63
383617 臺北市立萬福國小	18	3	3	3	3	3	3	454	237	217	39	36	36	42	36	32	44	35	46	39	36	33	82	46	36
383618 臺北市立興華國小	19	3	3	3	4	3	3	458	225	233	45	44	42	30	32	36	34	54	44	37	28	32	79	37	42
383619 臺北市立辛亥國小	12	2	2	2	2	2	2	253	135	118	24	14	25	23	15	19	28	25	19	17	24	20	41	20	21
393601 臺北市立南港國小	50	9	9	8	8	8	8	1,369	728	641	117	115	133	95	118	109	126	104	108	116	126	102	207	92	115

國民小學個別學校基本資料

110 學年度 2021-2022

單位：班；人

	班級數							學生數															上學年畢業生數		
	總計	1年級	2年級	3年級	4年級	5年級	6年級	總計			1年級		2年級		3年級		4年級		5年級		6年級				
								計	男	女	男	女	男	女	男	女	男	女	男	女	男	女	總計	男	女
393602 臺北市立舊莊國小	16	4	3	3	2	2	2	335	170	165	45	41	29	34	30	35	22	16	28	20	16	19	35	19	16
393603 臺北市立玉成國小	24	5	4	4	4	4	3	581	307	274	66	61	64	40	52	59	48	53	46	39	31	22	83	36	47
393604 臺北市立成德國小	21	4	4	3	4	3	3	607	325	282	61	48	50	51	51	48	65	49	53	46	45	40	103	51	52
393605 臺北市立胡適國小	37	6	6	6	7	6	6	1,054	567	487	79	102	95	83	98	77	116	87	95	65	84	73	133	68	65
393606 臺北市立東新國小	22	4	4	4	4	3	3	589	298	291	61	55	65	49	57	50	50	62	37	41	28	34	73	38	35
393607 臺北市立修德國小	22	4	3	4	4	4	3	511	260	251	47	42	39	41	44	46	45	49	47	40	38	33	70	46	24
403601 臺北市立內湖國小	55	10	9	10	9	9	8	1,414	733	681	143	121	119	103	114	129	129	119	117	113	111	96	224	125	99
403602 臺北市立碧湖國小	35	6	6	6	7	5	5	927	480	447	87	80	74	81	80	80	101	78	75	63	63	65	165	94	71
403603 臺北市立潭美國小	22	5	4	5	4	2	2	561	290	271	63	64	60	52	62	56	57	44	29	28	19	27	52	35	17
403604 臺北市立東湖國小	70	13	11	15	12	10	9	1,854	967	887	192	169	151	140	207	180	175	159	128	131	114	108	303	170	133
403605 臺北市立西湖國小	20	4	3	4	3	3	3	496	275	221	55	52	48	32	48	45	42	37	45	27	37	28	77	45	32
403606 臺北市立康寧國小	41	7	7	8	7	6	6	1,057	542	515	97	85	93	81	114	87	92	92	69	93	77	77	147	78	69
403607 臺北市立明湖國小	62	10	10	10	10	11	11	1,683	840	843	142	147	145	136	148	139	141	145	138	140	126	136	295	155	140
403608 臺北市立麗山國小	46	8	8	8	8	7	7	1,293	645	648	111	122	116	113	122	107	102	122	97	93	97	91	161	89	72
403609 臺北市立新湖國小	34	6	6	6	6	5	5	856	408	448	90	79	71	75	79	76	66	76	56	71	46	71	132	60	72
403610 臺北市立文湖國小	16	3	3	3	3	2	2	360	190	170	35	36	30	37	34	33	45	21	21	26	25	17	41	23	18
403611 臺北市立大湖國小	23	4	4	5	4	3	3	622	308	314	65	53	57	65	64	70	48	47	37	37	37	42	83	47	36
403612 臺北市立南湖國小	54	10	9	9	9	9	8	1,507	791	716	151	137	125	119	126	131	136	118	135	112	118	99	274	148	126
403613 臺北市立麗湖國小	47	8	8	8	9	7	7	1,287	633	654	112	123	117	112	110	127	118	107	88	88	88	97	192	103	89
413601 臺北市立士林國小	37	6	7	6	7	5	6	946	494	452	75	81	81	90	81	70	89	84	78	48	90	79	156	81	75
413602 臺北市立士東國小	38	6	6	6	6	7	7	1,025	534	491	89	79	98	71	93	84	88	83	83	88	83	86	165	95	70
413603 臺北市立福林國小	24	4	4	4	4	4	4	581	330	251	48	50	46	41	65	49	63	45	61	37	47	29	98	57	41
413604 臺北市立陽明山國小	6	1	1	1	1	1	1	106	55	51	9	8	13	10	9	7	11	13	3	8	10	5	26	11	15
413605 臺北市立社子國小	50	8	8	10	9	8	7	1,265	666	599	116	104	107	95	132	103	128	108	90	94	93	95	194	114	80
413606 臺北市立雨聲國小	12	2	2	2	2	2	2	222	96	126	12	22	22	17	19	23	12	24	14	18	17	22	40	20	20
413607 臺北市立富安國小	8	2	1	1	2	1	1	143	75	68	18	16	12	10	7	11	12	11	18	9	8	11	28	15	13
413608 臺北市立劍潭國小	19	4	3	3	3	3	3	455	226	229	44	49	38	31	35	44	45	35	36	35	28	35	72	39	33
413609 臺北市立溪山實驗國小	6	1	1	1	1	1	1	115	56	59	12	8	7	13	7	13	11	12	11	5	8	8	18	6	12
413610 臺北市立平等國小	6	1	1	1	1	1	1	54	36	18	6	4	4	2	7	3	6	5	7	2	6	2	12	7	5
413611 臺北市立百齡國小	54	9	9	9	11	8	8	1,476	725	751	132	125	122	125	120	121	149	156	98	103	104	121	230	128	102
413612 臺北市立雙溪國小	6	1	1	1	1	1	1	124	54	70	11	11	11	8	14	13	7	10	10	15	1	13	25	16	9
413613 臺北市立葫蘆國小	41	7	6	8	7	6	7	1,067	565	502	104	75	77	82	113	99	98	88	80	79	93	79	177	94	83
413614 臺北市立雨農國小	24	5	4	4	4	4	3	631	310	321	72	65	55	58	40	67	53	52	45	49	45	30	90	49	41
413615 臺北市立天母國小	65	12	11	12	12	9	9	1,794	950	844	173	170	179	124	156	167	176	142	130	126	136	115	233	120	113
413616 臺北市立文昌國小	16	3	3	3	3	2	2	438	222	216	47	39	41	43	40	42	43	44	29	27	22	21	38	17	21
413617 臺北市立芝山國小	18	3	3	3	3	3	3	422	230	192	39	29	37	38	45	23	38	42	44	29	27	31	69	36	33
413618 臺北市立蘭雅國小	20	4	4	3	3	3	3	467	249	218	46	48	48	40	44	38	40	31	33	34	38	27	73	37	36
413619 臺北市立三玉國小	31	6	5	5	6	5	4	823	462	361	83	75	72	54	69	64	99	57	74	66	65	45	121	64	57
421601 私立薇閣小學	36	6	6	6	6	6	6	1,544	792	752	135	128	134	130	134	130	144	108	118	135	127	121	252	119	133
423601 臺北市立北投國小	47	9	7	8	8	7	8	1,167	620	547	117	90	99	86	109	101	98	109	96	89	101	72	210	108	102

國民小學個別學校基本資料

110 學年度 2021-2022

單位：班；人

	班級數							學生數																	上學年畢業生數		
	總計	1年級	2年級	3年級	4年級	5年級	6年級	總計			1年級		2年級		3年級		4年級		5年級		6年級						
								計	男	女	男	女	男	女	男	女	男	女	男	女	男	女	總計	男	女
423602 臺北市立逸仙國小	18	3	3	3	3	3	3	463	236	227	26	44	44	35	44	36	44	40	36	44	42	28	69	34	35
423603 臺北市立石牌國小	85	14	14	14	15	14	14	2,417	1,298	1,119	224	175	211	192	214	182	223	206	220	173	206	191	372	192	180
423604 臺北市立關渡國小	49	8	9	9	9	7	7	1,362	722	640	123	108	117	126	138	110	128	129	120	81	96	86	187	109	78
423605 臺北市立湖田實驗國小	6	1	1	1	1	1	1	86	51	35	9	7	14	7	8	6	8	5	7	5	5	5	9	6	3
423606 臺北市立清江國小	21	4	4	3	4	3	3	527	282	245	56	57	53	54	43	25	66	49	30	31	34	29	71	35	36
423607 臺北市立泉源實驗國小	6	1	1	1	1	1	1	71	35	36	5	7	6	8	9	4	8	8	2	6	5	3	16	8	8
423608 臺北市立大屯國小	6	1	1	1	1	1	1	114	65	49	7	9	10	10	16	4	9	9	11	9	12	8	19	8	11
423609 臺北市立湖山國小	6	1	1	1	1	1	1	91	54	37	9	3	11	7	4	7	9	8	8	4	13	8	17	10	7
423610 臺北市立桃源國小	12	2	2	2	2	2	2	288	149	139	26	29	24	22	29	16	22	29	26	25	22	18	59	34	25
423611 臺北市立文林國小	19	4	3	3	2	3	4	333	200	133	44	17	26	25	30	25	36	19	31	21	33	26	53	28	25
423612 臺北市立義方國小	12	2	2	2	2	2	2	300	168	132	27	17	27	30	31	21	33	19	31	21	19	24	46	28	18
423613 臺北市立立農國小	29	5	5	5	5	5	4	699	370	329	72	49	70	52	52	78	60	52	70	47	46	51	104	63	41
423614 臺北市立明德國小	30	5	5	6	5	5	4	802	405	397	72	70	65	74	84	82	60	61	65	65	59	45	116	65	51
423616 臺北市立文化國小	54	9	9	9	9	9	9	1,520	789	731	143	127	125	130	138	111	147	111	116	124	120	128	228	121	107
311401 私立普林思頓高中附設國小部	2	1	1	-	-	-	-	16	11	5	9	3	2	2	-	-	-	-	-	-	-	-	-	-	-
331304 私立復興實驗高中附設國小部	48	8	8	8	8	8	8	1,802	967	835	169	131	167	133	157	143	157	144	150	151	167	133	301	144	157
381306 私立靜心高中附設國小部	36	6	6	6	6	6	6	1,512	732	780	125	127	128	124	122	130	124	128	121	131	112	140	252	128	124
400144 國立臺灣戲曲學院(國小)	4	-	-	-	-	2	2	79	33	46	-	-	-	-	-	-	-	-	15	21	18	25	41	18	23
411303 私立華興中學附設國小部	24	4	4	4	4	4	4	959	502	457	85	75	79	81	84	76	85	75	89	70	80	80	147	79	68
421303 私立奎山實驗高中附設國小部	12	2	2	2	2	2	2	384	208	176	36	35	38	33	36	36	37	27	31	22	30	23	62	35	27
桃園市 總計 194 校	5,246	906	865	924	933	826	792	131,258	68,194	63,064	12,120	11,307	11,569	10,571	12,129	11,147	12,178	11,420	10,366	9,769	9,832	8,850	20,679	10,709	9,970
國小 191 校	5,204	899	858	917	926	819	785	129,956	67,518	62,438	12,020	11,176	11,454	10,469	12,015	11,044	12,063	11,312	10,249	9,676	9,717	8,761	20,484	10,610	9,874
附設國小部 3 校	42	7	7	7	7	7	7	1,302	676	626	100	131	115	102	114	103	115	108	117	93	115	89	195	99	96
031601 私立福祿貝爾國小	6	1	1	1	1	1	1	145	68	77	13	15	9	12	15	13	13	14	9	14	9	9	21	12	9
031602 私立諾瓦國小	12	2	2	2	2	2	2	284	180	104	33	16	30	15	28	26	29	22	28	8	32	17	46	36	10
031603 私立有得國(中)小	18	3	3	3	3	3	3	542	274	268	52	44	57	38	56	43	40	58	41	56	28	29	66	37	29
031604 私立康萊爾國(中)小	20	4	4	3	3	3	3	629	303	326	70	72	60	67	53	55	53	46	29	50	38	36	65	30	35
033602 桃園市立青園國小	4	2	2	-	-	-	-	122	64	58	31	33	33	25	-	-	-	-	-	-	-	-	-	-	-
034601 桃園市立桃園國小	32	6	4	5	7	5	5	812	428	384	76	60	61	51	72	59	83	86	60	72	76	56	157	65	92
034602 桃園市立東門國小	25	4	4	5	5	4	3	559	309	250	54	46	59	46	64	39	58	33	39	44	35	42	100	49	51
034603 桃園市立中埔國小	16	2	2	3	2	4	3	299	171	128	25	8	23	30	34	22	25	20	36	22	28	26	58	34	24
034604 桃園市立成功國小	39	6	7	7	6	7	6	961	521	440	90	73	87	73	105	87	88	71	79	75	72	61	133	80	53
034605 桃園市立會稽國小	35	6	5	6	6	6	6	825	444	381	68	66	90	54	80	72	70	74	74	63	62	52	134	61	73
034606 桃園市立建國國小	74	14	12	13	13	12	10	2,008	1,004	1,004	162	202	190	152	181	180	178	181	167	153	126	136	314	162	152
034607 桃園市立中山國小	105	18	18	19	22	14	14	2,876	1,496	1,380	272	235	273	236	268	260	277	262	203	195	203	192	440	214	226
034608 桃園市立文山國小	37	7	7	8	6	5	4	984	505	479	92	103	93	83	114	94	90	76	67	67	49	56	130	65	65
034609 桃園市立南門國小	28	4	3	6	5	5	5	615	274	341	45	53	42	38	54	55	53	72	40	63	40	60	122	69	53
034610 桃園市立西門國小	49	8	7	9	9	8	8	1,263	658	605	104	94	113	79	100	128	122	111	114	96	105	97	230	117	113
034611 桃園市立龍山國小	42	8	7	8	7	6	6	1,090	580	510	97	109	105	86	113	81	98	79	81	81	86	74	161	92	69

國民小學個別學校基本資料

110 學年度 2021-2022

單位：班；人

	班級數							學生數															上學年畢業生數		
	總計	1年級	2年級	3年級	4年級	5年級	6年級	總計			1年級		2年級		3年級		4年級		5年級		6年級				
								計	男	女	男	女	男	女	男	女	男	女	男	女	男	女	總計	男	女
034612 桃園市立北門國小	30	5	6	5	6	4	4	722	366	356	70	59	75	63	60	68	71	64	45	50	45	52	113	57	56
034613 桃園市立南崁國小	71	12	12	13	11	12	11	1,936	1,006	930	172	148	167	169	172	170	168	147	157	156	170	140	339	175	164
034614 桃園市立公埔國小	15	3	2	3	3	2	2	312	161	151	28	31	23	20	35	30	33	27	23	25	19	18	49	21	28
034615 桃園市立蘆竹國小	8	1	2	1	2	1	1	153	74	79	9	11	17	14	8	17	16	14	12	9	12	14	23	11	12
034616 桃園市立大竹國小	57	10	9	10	10	9	9	1,741	926	815	179	135	144	138	170	143	149	160	141	119	143	120	259	150	109
034617 桃園市立新興國小	15	3	3	2	2	2	3	298	163	135	39	21	33	26	23	18	22	28	21	20	25	22	39	17	22
034618 桃園市立外社國小	11	2	2	2	2	2	1	122	63	59	13	16	7	9	9	9	12	9	12	10	10	6	10	3	7
034619 桃園市立頂社國小	6	1	1	1	1	1	1	52	24	28	5	6	5	7	6	6	-	4	4	3	4	2	8	6	2
034620 桃園市立海湖國小	15	3	3	2	3	2	2	324	173	151	32	37	34	29	23	17	33	32	25	15	26	21	61	27	34
034621 桃園市立山腳國小	12	2	2	2	2	2	2	228	117	111	19	18	17	15	13	23	23	24	27	17	18	14	40	24	16
034622 桃園市立大華國小	17	2	2	3	4	3	3	377	208	169	28	24	28	22	35	28	46	39	45	30	26	26	39	21	18
034623 桃園市立新莊國小	12	2	2	2	2	2	2	297	139	158	27	25	24	25	19	24	24	33	22	30	23	21	51	26	25
034624 桃園市立大園國小	64	11	10	11	12	10	10	1,659	869	790	163	133	144	131	153	133	152	156	134	115	123	122	277	155	122
034625 桃園市立圳頭國小	7	1	1	2	1	1	1	89	45	44	7	3	3	3	10	14	11	7	9	8	5	9	24	13	11
034626 桃園市立內海國小	6	1	1	1	1	1	1	59	31	28	7	3	6	6	5	3	4	3	3	5	6	8	11	6	5
034627 桃園市立溪海國小	15	3	2	3	3	2	2	291	152	139	26	32	25	16	29	27	28	23	19	16	25	25	44	20	24
034628 桃園市立潮音國小	16	3	3	3	3	2	2	375	186	189	39	30	33	40	40	30	28	34	24	32	22	23	52	28	24
034629 桃園市立竹圍國小	12	2	2	2	2	2	2	239	119	120	13	19	17	23	32	19	23	24	13	16	21	19	46	25	21
034630 桃園市立菓林國小	27	4	4	6	5	4	4	646	341	305	52	54	54	52	85	47	57	61	53	48	40	43	97	47	50
034631 桃園市立后厝國小	6	1	1	1	1	1	1	121	65	56	3	12	11	12	13	10	12	10	14	7	12	5	27	12	15
034632 桃園市立沙崙國小	6	1	1	1	1	1	1	40	25	15	3	3	6	4	5	2	6	2	3	-	2	4	10	3	7
034633 桃園市立埔心國小	13	2	2	2	2	2	3	251	124	127	20	24	20	17	24	23	25	21	15	21	20	21	42	21	21
034634 桃園市立五權國小	15	3	3	3	2	2	2	338	179	159	41	29	36	28	25	32	27	28	20	26	30	16	40	27	13
034635 桃園市立陳康國小	6	1	1	1	1	1	1	48	26	22	-	1	6	4	3	7	8	4	4	5	5	1	8	4	4
034636 桃園市立龜山國小	47	8	6	8	8	8	9	1,211	637	574	117	103	90	76	116	101	110	104	108	98	96	92	224	119	105
034637 桃園市立壽山國小	12	2	2	2	2	2	2	194	117	77	24	15	18	15	19	13	19	17	20	11	17	6	34	18	16
034638 桃園市立福源國小	6	1	1	1	1	1	1	108	53	55	10	6	13	9	6	9	7	10	9	10	8	11	21	9	12
034639 桃園市立大崗國小	16	2	3	3	4	2	2	309	160	149	17	18	29	34	37	25	31	22	24	25	22	25	45	24	21
034640 桃園市立大埔國小	6	1	1	1	1	1	1	76	34	42	5	4	11	10	9	6	4	8	4	8	1	6	12	8	4
034641 桃園市立大坑國小	9	2	2	2	1	1	1	167	93	74	18	21	19	12	23	18	13	9	10	7	10	7	26	11	15
034642 桃園市立山頂國小	17	4	3	2	3	3	2	360	185	175	37	28	34	38	24	29	38	32	27	25	25	23	79	43	36
034643 桃園市立龍壽國小	7	1	1	2	1	1	1	117	61	56	7	11	9	11	15	12	8	6	13	4	9	12	10	8	2
034644 桃園市立新路國小	18	3	3	3	3	3	3	364	201	163	25	36	39	29	37	25	34	25	32	21	34	27	68	41	27
034645 桃園市立樂善國小	24	6	5	4	4	3	2	628	338	290	90	73	69	56	56	58	54	50	40	33	29	20	54	28	26
034646 桃園市立大成國小	83	16	13	13	15	14	12	2,139	1,114	1,025	225	192	183	179	175	163	203	192	173	169	155	130	322	162	160
034647 桃園市立大勇國小	68	11	11	12	12	12	10	2,002	1,080	922	182	169	185	137	191	164	190	168	182	153	150	131	313	163	150
034648 桃園市立八德國小	56	11	10	10	10	8	7	1,690	889	801	196	149	149	158	162	147	139	153	129	105	114	89	217	110	107
034649 桃園市立瑞豐國小	48	9	7	9	8	8	7	1,220	638	582	134	108	94	99	110	122	111	105	104	88	85	60	181	95	86
034650 桃園市立霄裡國小	11	2	2	2	2	2	1	239	133	106	26	20	30	15	27	21	16	24	20	15	14	11	47	21	26
034651 桃園市立大安國小	20	4	3	3	4	3	3	447	231	216	47	52	31	37	44	36	44	41	31	31	34	19	61	28	33

國民小學個別學校基本資料

110 學年度 2021-2022

單位：班；人

	班級數							學生數															上學年畢業生數		
	總計	1年級	2年級	3年級	4年級	5年級	6年級	總計			1年級		2年級		3年級		4年級		5年級		6年級				
								計	男	女	男	女	男	女	男	女	男	女	男	女	男	女	總計	男	女
034652 桃園市立茄苳國小	29	5	4	7	5	4	4	663	329	334	65	62	52	52	57	57	66	60	47	48	42	55	92	41	51
034653 桃園市立廣興國小	12	2	2	2	2	2	2	226	119	107	23	27	15	15	31	21	16	18	18	13	16	13	40	21	19
034654 桃園市立大溪國小	29	5	5	5	5	5	4	742	387	355	72	67	76	58	64	70	82	55	54	53	39	52	96	58	38
034655 桃園市立美華國小	6	1	1	1	1	1	1	53	31	22	7	3	5	5	7	4	5	1	6	4	1	5	10	5	5
034656 桃園市立內柵國小	6	1	1	1	1	1	1	98	57	41	9	5	11	10	6	6	14	5	11	8	6	7	19	11	8
034657 桃園市立福安國小	6	1	1	1	1	1	1	97	59	38	13	11	10	6	10	-	8	8	10	7	8	6	15	9	6
034658 桃園市立百吉國小	6	1	1	1	1	1	1	109	55	54	14	13	12	8	7	11	8	7	11	12	3	3	12	7	5
034659 桃園市立瑞祥國小	6	1	1	1	1	1	1	52	24	28	6	4	3	1	3	5	2	7	4	7	6	4	7	5	2
034660 桃園市立中興國小	6	1	1	1	1	1	1	69	29	40	5	6	3	6	5	10	7	6	3	4	6	8	13	7	6
034661 桃園市立員樹林國小	25	4	4	4	5	4	4	615	327	288	59	51	44	55	49	42	66	61	52	49	57	30	109	63	46
034662 桃園市立仁善國小	28	4	4	5	5	5	5	773	430	343	60	55	58	52	85	69	85	68	77	54	65	45	111	62	49
034663 桃園市立僑愛國小	33	4	5	6	6	5	7	803	409	394	57	59	73	65	71	67	71	77	75	58	62	68	125	65	60
034664 桃園市立南興國小	11	2	1	2	2	2	2	202	95	107	19	18	15	13	13	20	16	19	18	18	14	19	23	15	8
034665 桃園市立永福國小	6	1	1	1	1	1	1	43	20	23	2	3	3	7	3	4	5	-	3	7	4	2	6	3	3
034666 桃園市立中壢國小	24	3	3	4	5	4	5	511	273	238	31	29	45	37	48	43	58	55	43	39	48	35	102	54	48
034667 桃園市立中平國小	53	8	8	9	9	10	9	1,455	776	679	126	122	129	114	135	117	122	133	141	92	123	101	245	153	92
034668 桃園市立新明國小	54	9	11	9	9	8	8	1,384	723	661	130	113	120	124	119	114	144	107	112	102	98	101	247	127	120
034669 桃園市立芭里國小	12	2	2	2	2	2	2	265	148	117	27	25	20	12	33	25	23	25	23	18	22	12	20	11	9
034670 桃園市立新街國小	60	11	10	11	11	9	8	1,579	769	810	140	143	126	133	140	157	160	127	113	134	90	116	228	112	116
034671 桃園市立信義國小	59	10	9	11	11	9	9	1,575	808	767	135	147	126	134	157	140	159	134	120	85	111	127	247	132	115
034672 桃園市立普仁國小	48	9	8	9	8	7	7	1,278	625	653	114	131	101	112	124	117	119	106	81	97	86	90	167	90	77
034673 桃園市立富台國小	44	7	7	8	9	7	6	1,137	576	561	87	91	91	93	110	112	127	98	95	88	66	79	182	87	95
034674 桃園市立青埔國小	47	10	9	9	7	7	5	1,346	693	653	149	161	132	125	131	117	111	96	98	84	72	70	131	68	63
034675 桃園市立內壢國小	56	13	8	11	10	8	6	1,432	759	673	172	137	114	103	164	119	124	141	101	100	84	73	189	106	83
034676 桃園市立大崙國小	31	6	5	6	6	4	4	785	387	398	72	80	68	69	66	85	74	69	55	55	52	40	102	62	40
034677 桃園市立山東國小	6	1	1	1	1	1	1	102	49	53	8	7	10	9	16	10	7	6	3	13	5	8	13	11	2
034678 桃園市立中正國小	41	7	7	7	8	6	6	1,002	485	517	95	84	103	82	81	90	77	103	57	80	72	78	167	103	64
034679 桃園市立自立國小	30	5	5	7	5	4	4	710	371	339	71	60	57	53	79	62	62	68	54	48	48	48	95	46	49
034680 桃園市立龍岡國小	22	4	4	4	4	3	3	530	264	266	46	56	50	45	51	49	50	41	36	33	31	42	69	33	36
034681 桃園市立內定國小	20	4	3	4	4	2	3	469	242	227	51	41	34	35	44	49	48	48	28	27	37	27	82	45	37
034682 桃園市立南勢國小	62	10	10	12	10	10	10	1,825	952	873	176	137	158	157	191	161	156	158	147	134	124	126	280	137	143
034683 桃園市立宋屋國小	24	3	3	5	4	5	4	555	272	283	47	39	29	51	57	55	41	58	50	44	48	36	117	59	58
034684 桃園市立新勢國小	41	7	7	7	7	7	6	976	517	459	97	77	103	81	89	80	87	80	68	82	73	59	140	70	70
034685 桃園市立忠貞國小	71	12	12	13	12	11	11	1,807	976	831	167	137	174	135	173	157	152	170	165	121	145	111	316	165	151
034686 桃園市立東勢國小	18	3	3	3	3	4	2	349	200	149	33	27	32	26	36	28	38	31	35	25	26	12	62	28	34
034687 桃園市立山豐國小	32	7	5	6	5	5	4	818	425	393	91	93	64	65	75	67	74	59	61	60	60	49	126	54	72
034688 桃園市立復旦國小	32	5	5	5	6	6	5	788	369	419	66	60	57	60	47	68	84	62	64	99	51	70	137	58	79
034689 桃園市立北勢國小	42	9	7	7	8	6	5	1,126	598	528	130	103	96	82	111	84	100	121	86	75	75	63	175	85	90
034690 桃園市立楊梅國小	43	8	8	7	7	6	7	1,111	588	523	112	106	109	97	102	88	99	87	86	76	80	69	165	78	87
034691 桃園市立上田國小	12	2	2	2	2	2	2	180	103	77	17	13	16	13	18	11	14	14	19	15	19	11	32	21	11

國民小學個別學校基本資料

110 學年度 2021-2022

單位：班；人

	班級數							學生數																上學年畢業生數		
	總計	1年級	2年級	3年級	4年級	5年級	6年級	總計			1年級		2年級		3年級		4年級		5年級		6年級				
								計	男	女	男	女	男	女	男	女	男	女	男	女	男	女	總計	男	女
034692 桃園市立大同國小	36	6	6	6	7	6	5	931	471	460	79	74	83	73	81	79	92	89	68	75	68	70	148	73	75
034693 桃園市立富岡國小	19	3	3	3	4	3	3	493	279	214	42	34	46	36	47	28	60	38	43	42	41	36	84	44	40
034694 桃園市立瑞原國小	6	1	1	1	1	1	1	68	28	40	4	4	5	6	4	9	4	7	7	7	4	7	19	8	11
034695 桃園市立上湖國小	9	1	2	2	2	1	1	161	91	70	12	11	13	15	19	12	21	13	11	8	15	11	21	10	11
034696 桃園市立水美國小	7	1	1	1	2	1	1	153	86	67	10	9	13	11	11	9	15	15	22	15	15	8	24	16	8
034697 桃園市立瑞埔國小	30	5	4	5	5	5	6	677	362	315	65	53	47	48	67	48	63	70	51	57	69	39	94	52	42
034698 桃園市立高榮國小	16	3	2	3	3	3	2	373	198	175	35	37	25	22	39	29	34	38	34	29	31	20	65	37	28
034699 桃園市立四維國小	20	4	4	3	3	3	3	466	255	211	47	37	48	42	35	39	45	35	46	29	34	29	78	45	33
034700 桃園市立瑞梅國小	21	4	4	4	4	3	2	509	275	234	55	50	57	40	52	45	44	44	40	34	27	21	88	50	38
034701 桃園市立新屋國小	49	8	8	9	9	8	7	1,244	660	584	106	100	100	103	110	98	128	103	111	95	105	85	200	102	98
034702 桃園市立啟文國小	6	1	1	1	1	1	1	51	28	23	4	4	3	3	6	3	5	5	3	3	7	5	9	3	6
034703 桃園市立東明國小	6	1	1	1	1	1	1	48	29	19	6	2	4	1	5	4	4	4	6	2	4	6	13	4	9
034704 桃園市立頭洲國小	17	4	3	3	3	2	2	401	216	185	52	52	44	36	31	31	40	35	21	10	28	21	39	17	22
034705 桃園市立永安國小	8	2	2	1	1	1	1	137	64	73	13	19	14	15	16	11	9	11	7	5	5	12	27	17	10
034706 桃園市立笨港國小	6	1	1	1	1	1	1	40	21	19	3	2	1	3	4	4	3	3	4	3	6	4	8	3	5
034707 桃園市立北湖國小	6	1	1	1	1	1	1	44	23	21	5	3	4	1	4	5	4	5	1	5	5	2	5	3	2
034708 桃園市立大坡國小	6	1	1	1	1	1	1	100	60	40	14	2	12	8	10	11	11	5	8	6	5	8	25	13	12
034709 桃園市立蚵間國小	6	1	1	1	1	1	1	70	40	30	7	4	7	4	9	8	6	6	7	5	4	3	9	6	3
034710 桃園市立社子國小	6	1	1	1	1	1	1	40	22	18	4	4	2	1	5	4	4	2	3	5	4	2	10	6	4
034711 桃園市立埔頂國小	7	1	1	1	1	1	2	120	64	56	7	7	12	11	12	16	13	7	10	10	10	5	25	15	10
034712 桃園市立觀音國小	19	3	3	4	3	3	3	468	245	223	38	31	42	32	44	42	40	45	38	37	43	36	68	39	29
034713 桃園市立大潭國小	6	1	1	1	1	1	1	49	22	27	4	8	4	4	3	3	1	5	6	3	4	4	12	8	4
034714 桃園市立保生國小	6	1	1	1	1	1	1	41	19	22	3	4	5	3	6	2	-	5	1	4	4	4	8	6	2
034715 桃園市立新坡國小	34	6	6	5	7	5	5	843	439	404	80	79	72	57	67	69	80	93	68	63	72	43	139	73	66
034716 桃園市立崙坪國小	8	2	2	1	1	1	1	153	67	86	15	17	13	17	4	18	12	14	17	11	6	9	24	13	11
034717 桃園市立上大國小	11	2	2	2	2	1	2	176	89	87	15	19	13	14	17	17	19	10	12	15	13	12	31	9	22
034718 桃園市立育仁國小	6	1	1	1	1	1	1	61	32	29	7	1	5	5	3	5	6	5	3	5	8	8	17	6	11
034719 桃園市立草漯國小	49	9	7	9	9	7	8	1,307	644	663	110	118	95	113	110	137	129	117	93	87	107	91	222	106	116
034720 桃園市立富林國小	6	1	1	1	1	1	1	84	42	42	6	4	8	8	8	6	9	10	5	6	6	8	13	6	7
034721 桃園市立樹林國小	6	1	1	1	1	1	1	98	49	49	10	8	3	11	10	6	9	6	11	13	6	5	16	12	4
034722 桃園市立龍潭國小	36	6	5	7	6	6	6	898	460	438	80	80	72	72	90	89	83	79	71	73	64	45	124	69	55
034723 桃園市立德龍國小	11	2	2	2	2	1	2	177	90	87	16	15	15	14	11	19	17	20	14	11	17	8	35	18	17
034724 桃園市立潛龍國小	35	6	6	6	6	5	6	869	444	425	83	88	89	52	80	62	67	80	54	72	71	71	153	78	75
034725 桃園市立石門國小	33	6	6	5	6	5	5	844	443	401	78	73	84	71	73	56	79	71	61	67	68	63	141	71	70
034726 桃園市立高原國小	16	3	3	3	3	2	2	351	182	169	39	26	37	26	30	39	31	29	23	28	22	21	48	22	26
034727 桃園市立龍源國小	6	1	1	1	1	1	1	97	45	52	5	7	7	8	11	8	9	12	7	10	6	7	12	7	5
034728 桃園市立三和國小	6	1	1	1	1	1	1	50	25	25	-	4	7	4	5	6	2	4	6	3	5	4	6	4	2
034729 桃園市立武漢國小	36	6	6	6	6	6	6	899	485	414	88	82	79	75	87	71	69	67	73	60	89	59	170	79	91
034730 桃園市立介壽國小	6	1	1	1	1	1	1	72	35	37	4	6	3	6	4	4	7	9	7	6	10	6	11	6	5
034731 桃園市立三民國小	6	1	1	1	1	1	1	49	32	17	8	2	6	2	4	4	8	4	2	2	4	3	15	9	6

國民小學個別學校基本資料

110 學年度 2021-2022

單位：班；人

	班級數							學生數															上學年畢業生數		
	總計	1年級	2年級	3年級	4年級	5年級	6年級	總計			1年級		2年級		3年級		4年級		5年級		6年級				
								計	男	女	男	女	男	女	男	女	男	女	男	女	男	女	總計	男	女
034732 桃園市立義盛國小	6	1	1	1	1	1	1	39	17	22	5	-	2	6	1	3	2	5	2	2	5	6	6	3	3
034733 桃園市立霞雲國小	6	1	1	1	1	1	1	28	14	14	4	3	1	5	3	3	4	-	1	1	1	2	5	2	3
034734 桃園市立奎輝國小	6	1	1	1	1	1	1	56	32	24	6	5	7	7	7	4	5	2	4	2	3	4	5	2	3
034735 桃園市立光華國小	6	1	1	1	1	1	1	17	9	8	3	1	1	2	1	-	2	1	1	2	1	2	4	2	2
034736 桃園市立高義國小	6	1	1	1	1	1	1	26	15	11	4	4	4	2	2	2	3	-	-	2	2	1	8	3	5
034737 桃園市立長興國小	6	1	1	1	1	1	1	39	20	19	3	7	2	5	5	1	2	3	3	3	5	-	1	1	-
034738 桃園市立三光國小	6	1	1	1	1	1	1	32	14	18	1	4	3	3	2	-	3	1	2	4	3	6	7	4	3
034740 桃園市立羅浮國小	7	1	1	1	2	1	1	62	25	37	3	7	4	6	3	10	9	4	1	3	5	7	11	6	5
034741 桃園市立巴崚國小	6	1	1	1	1	1	1	49	21	28	5	5	1	3	3	6	4	4	3	4	5	6	6	3	3
034742 桃園市立東安國小	33	6	6	5	6	5	5	813	417	396	77	76	73	70	68	62	76	69	58	64	65	55	120	65	55
034743 桃園市立青溪國小	51	9	9	9	9	8	7	1,342	689	653	121	113	126	115	121	104	113	131	118	102	90	88	219	115	104
034744 桃園市立錦興國小	63	11	11	10	12	10	9	1,679	898	781	156	135	165	123	150	134	148	157	146	120	133	112	291	142	149
034745 桃園市立興國國小	42	7	7	7	7	7	7	1,124	587	537	104	93	98	101	102	90	103	81	89	99	91	73	192	92	100
034746 桃園市立華勛國小	51	9	9	9	9	8	7	1,318	722	596	118	119	137	100	144	102	124	96	97	94	102	85	228	123	105
034747 桃園市立同安國小	46	8	8	8	7	8	7	1,221	649	572	108	101	131	95	107	100	102	87	100	101	101	88	211	106	105
034748 桃園市立大忠國小	58	9	10	10	10	9	10	1,677	856	821	139	142	157	140	154	127	161	145	122	128	123	139	253	139	114
034749 桃園市立楊明國小	34	6	6	7	6	5	4	903	463	440	91	87	88	67	83	75	81	94	59	69	61	48	119	56	63
034750 桃園市立祥安國小	36	6	6	7	7	5	5	893	462	431	85	67	78	74	72	87	102	86	66	63	59	54	137	72	65
034751 桃園市立迴龍國(中)小	12	2	2	2	2	2	2	234	127	107	29	16	17	24	25	16	27	18	12	21	17	12	22	12	10
034752 桃園市立建德國小	71	13	12	12	12	11	11	1,991	1,045	946	194	187	182	142	190	165	167	175	157	129	155	148	311	143	168
034753 桃園市立林森國小	63	10	10	10	13	10	10	1,796	925	871	161	152	157	152	168	139	167	181	128	130	144	117	270	147	123
034754 桃園市立文化國小	60	10	10	10	10	10	10	1,781	940	841	168	145	160	149	149	144	161	138	159	140	143	125	277	149	128
034755 桃園市立龍星國小	41	7	7	7	8	6	6	1,123	590	533	106	94	96	97	105	93	103	92	93	77	87	80	204	107	97
034756 桃園市立大有國小	33	6	5	6	6	5	5	872	458	414	82	78	71	65	86	73	94	73	61	65	64	60	137	75	62
034757 桃園市立幸福國小	34	5	6	6	6	6	5	822	401	421	63	59	73	73	68	82	75	78	58	77	64	52	106	55	51
034758 桃園市立慈文國小	36	6	7	6	6	6	5	917	466	451	65	77	87	82	77	80	84	79	86	70	67	63	148	74	74
034759 桃園市立大業國小	63	10	11	10	12	10	10	1,723	905	818	149	141	160	132	150	135	174	150	136	134	136	126	272	136	136
034760 桃園市立同德國小	57	9	8	10	10	10	10	1,532	827	705	128	111	118	119	153	128	150	127	152	123	126	97	270	134	136
034761 桃園市立光明國小	69	12	11	11	13	11	11	1,837	958	879	154	161	146	137	171	132	198	163	153	140	136	146	324	168	156
034762 桃園市立文華國小	34	6	6	6	6	5	5	985	520	465	103	77	87	76	89	86	93	82	77	74	71	70	164	91	73
034763 桃園市立田心國小	25	4	4	4	4	4	5	587	315	272	54	46	51	39	50	44	54	51	48	46	58	46	125	70	55
034764 桃園市立忠福國小	23	3	4	5	4	4	3	556	286	270	41	42	52	44	58	49	55	51	42	38	38	46	91	48	43
034765 桃園市立興仁國小	42	7	7	7	8	7	6	1,145	583	562	102	107	91	106	96	98	104	97	108	84	82	70	178	86	92
034766 桃園市立平興國小	37	6	6	7	7	6	5	964	506	458	100	65	85	74	76	100	86	93	81	64	78	62	159	83	76
034767 桃園市立義興國小	37	6	6	7	7	6	5	1,024	548	476	101	89	90	101	116	84	96	88	73	67	72	47	111	51	60
034768 桃園市立瑞塘國小	44	7	7	8	8	7	7	1,320	695	625	108	112	116	102	124	116	129	114	120	79	98	102	193	96	97
034769 桃園市立三坑國小	6	1	1	1	1	1	1	73	32	41	5	10	4	5	8	3	7	9	3	5	5	9	11	7	4
034770 桃園市立楓樹國小	34	7	5	6	6	5	5	885	454	431	87	95	78	56	64	84	93	70	59	64	73	62	116	67	49
034771 桃園市立楊心國小	33	5	5	6	6	5	6	857	430	427	79	73	71	82	76	85	92	77	57	55	55	55	172	86	86
034772 桃園市立南美國小	65	10	10	12	12	11	10	1,731	865	866	125	134	135	136	159	161	177	147	144	155	125	133	308	140	168

國民小學個別學校基本資料

110 學年度 2021-2022

單位：班；人

	班級數							學生數															上學年畢業生數		
	總計	1年級	2年級	3年級	4年級	5年級	6年級	總計			1年級		2年級		3年級		4年級		5年級		6年級				
								計	男	女	男	女	男	女	男	女	男	女	男	女	男	女	總計	男	女
034773 桃園市立中原國小	54	8	9	11	9	9	8	1,416	741	675	111	118	124	108	149	129	126	125	117	103	114	92	237	113	124
034774 桃園市立元生國小	65	10	11	11	11	11	11	1,864	959	905	151	158	159	164	162	144	181	135	161	143	145	161	299	160	139
034775 桃園市立莊敬國小	53	9	9	9	9	9	8	1,412	709	703	111	115	129	120	115	122	112	122	126	119	116	105	262	134	128
034776 桃園市立自強國小	19	3	3	3	4	3	3	443	227	216	44	42	40	35	33	31	43	38	32	37	35	33	62	29	33
034778 桃園市立新榮國小	19	4	2	3	4	3	3	418	216	202	52	39	22	27	34	23	44	41	34	36	30	36	76	38	38
034779 桃園市立楊光國(中)小	38	6	6	6	8	6	6	1,123	574	549	98	91	94	94	93	88	114	110	77	92	98	74	170	81	89
034780 桃園市立快樂國小	29	6	6	4	5	4	4	763	408	355	82	73	87	70	57	56	65	61	56	48	61	47	115	66	49
034781 桃園市立永順國小	48	8	8	9	9	7	7	1,296	687	609	123	104	110	101	124	112	131	116	98	103	101	73	202	103	99
034782 桃園市立新埔國小	27	5	4	5	4	5	4	657	344	313	68	64	45	52	69	48	58	41	53	64	51	44	106	58	48
034784 桃園市立文欣國小	22	4	4	4	4	3	3	576	286	290	51	48	51	56	51	57	49	52	39	41	45	36	69	43	26
034785 桃園市立雙龍國小	36	6	6	6	6	6	6	1,026	510	516	83	82	86	90	81	101	90	88	83	77	87	78	162	89	73
034786 桃園市立龍安國小	50	9	8	10	9	7	7	1,319	677	642	125	120	104	102	136	128	120	121	89	88	103	83	217	127	90
034787 桃園市立長庚國小	28	5	5	5	5	4	4	723	360	363	70	63	65	60	60	64	69	60	50	61	46	55	118	58	60
034788 桃園市立仁和國小	36	6	6	6	6	6	6	1,076	534	542	83	99	95	93	100	88	81	103	76	90	99	69	159	81	78
034789 桃園市立大湖國小	18	3	3	3	3	3	3	416	195	221	32	29	32	34	38	36	31	46	36	40	26	36	68	27	41
031320 私立新興高中附設國小部	24	4	4	4	4	4	4	904	466	438	72	89	79	69	75	74	74	80	83	57	83	69	136	70	66
031326 私立大華高中附設國小部	6	1	1	1	1	1	1	158	88	70	11	18	14	15	19	10	21	8	13	15	10	4	18	10	8
034529 桃園市立仁美國中附設華德福國小部	12	2	2	2	2	2	2	240	122	118	17	24	22	18	20	19	20	20	21	21	22	16	41	19	22
臺中市 總計 242 校	6,529	1,139	1,086	1,139	1,166	1,018	981	160,242	83,185	77,057	14,900	13,800	13,859	12,972	14,775	13,719	14,907	13,991	12,609	11,608	12,135	10,967	24,874	13,025	11,849
國小 237 校	6,413	1,117	1,065	1,119	1,146	1,001	965	156,748	81,477	75,271	14,541	13,439	13,548	12,648	14,488	13,410	14,625	13,682	12,361	11,350	11,914	10,742	24,459	12,821	11,638
附設國小部 5 校	116	22	21	20	20	17	16	3,494	1,708	1,786	359	361	311	324	287	309	282	309	248	258	221	225	415	204	211
061601 私立華盛頓國小	42	7	7	7	7	7	7	1,365	702	663	129	106	115	120	119	115	109	126	116	100	114	96	212	127	85
063601 臺中市立善水國(中)小	2	-	-	-	-	1	1	-	-	-	-	-	-	-	-	-	-	-	-	-	-	-	-	-	-
063602 臺中市立新高國小	21	8	7	2	2	2	-	603	299	304	120	112	105	98	22	36	28	29	24	29	-	-	-	-	-
064601 臺中市立豐原國小	29	4	5	5	6	4	5	520	261	259	43	36	48	39	60	44	49	59	28	40	33	41	90	39	51
064602 臺中市立瑞穗國小	70	12	10	13	13	11	11	1,878	975	903	166	162	144	127	178	167	194	156	151	143	142	148	366	199	167
064603 臺中市立南陽國小	100	17	16	18	19	15	15	2,732	1,434	1,298	244	215	246	206	264	240	267	239	217	190	196	208	430	207	223
064604 臺中市立富春國小	16	3	3	3	3	2	2	341	181	160	40	25	27	29	29	29	37	24	24	23	24	30	45	24	21
064605 臺中市立豐村國小	27	5	4	5	5	4	4	657	316	341	66	59	53	52	54	56	64	67	38	48	41	59	113	66	47
064606 臺中市立翁子國小	17	3	3	3	3	3	2	419	197	222	37	27	34	48	39	43	38	48	31	31	18	25	49	26	23
064607 臺中市立豐田國小	41	7	7	7	8	6	6	997	547	450	92	79	90	68	93	74	109	94	82	74	81	61	180	99	81
064608 臺中市立合作國小	22	4	3	4	4	3	4	544	292	252	48	43	36	37	62	48	53	51	42	37	51	36	105	60	45
064609 臺中市立內埔國小	52	9	8	9	9	8	9	1,410	746	664	131	116	107	104	134	117	132	114	114	107	128	106	217	108	109
064610 臺中市立后里國小	27	5	5	4	5	4	4	658	320	338	61	51	57	65	58	52	58	75	43	46	43	49	91	48	43
064611 臺中市立月眉國小	13	2	2	2	3	2	2	245	122	123	15	22	16	21	22	17	29	27	21	20	19	16	41	25	16
064612 臺中市立七星國小	12	2	2	2	2	2	2	250	128	122	25	20	19	15	19	30	26	23	24	17	15	17	36	19	17
064613 臺中市立育英國小	8	2	1	2	1	1	1	150	72	78	12	17	11	13	17	19	14	12	9	9	9	8	31	18	13
064614 臺中市立后里區泰安國小	6	1	1	1	1	1	1	111	58	53	8	9	12	8	12	10	10	9	4	10	12	7	18	10	8
064615 臺中市立神岡國小	32	5	6	6	5	5	5	728	387	341	59	65	60	51	74	66	67	50	60	54	67	55	115	63	52

國民小學個別學校基本資料

110 學年度 2021-2022

單位：班；人

	班級數							學生數															上學年畢業生數		
	總計	1年級	2年級	3年級	4年級	5年級	6年級	總計			1年級		2年級		3年級		4年級		5年級		6年級				
								計	男	女	男	女	男	女	男	女	男	女	男	女	男	女	總計	男	女
064616 臺中市立豐洲國小	19	3	3	3	4	3	3	418	207	211	37	38	24	37	27	42	40	43	36	28	43	23	64	34	30
064617 臺中市立社口國小	47	8	7	8	9	9	6	1,162	632	530	104	101	103	90	100	105	129	98	104	68	92	68	176	94	82
064618 臺中市立圳堵國小	18	3	3	3	3	3	3	390	203	187	31	30	30	31	34	44	37	26	34	25	37	31	67	32	35
064619 臺中市立岸裡國小	18	3	3	3	3	3	3	361	176	185	24	38	32	27	30	24	25	29	28	37	37	30	67	39	28
064620 臺中市立大雅國小	66	11	12	11	11	11	10	1,668	878	790	159	136	175	154	141	145	148	139	143	108	112	108	234	116	118
064621 臺中市立三和國小	33	7	5	5	5	5	6	775	397	378	80	73	51	69	69	56	64	77	61	52	72	51	122	67	55
064622 臺中市立大明國小	56	9	9	10	11	9	8	1,529	759	770	129	114	117	130	129	142	153	158	118	113	113	113	245	132	113
064623 臺中市立上楓國小	28	5	5	5	5	4	4	678	357	321	62	62	64	69	57	52	64	61	55	42	55	35	85	58	27
064624 臺中市立汝鎏國小	6	1	1	1	1	1	1	91	47	44	9	5	5	8	13	6	3	9	6	9	11	7	19	10	9
064625 臺中市立陽明國小	9	2	1	2	2	1	1	156	79	77	15	18	10	8	19	17	18	13	7	8	10	13	20	9	11
064626 臺中市立潭子國小	41	7	7	6	7	7	7	1,000	525	475	89	81	95	73	73	84	99	87	85	75	84	75	171	94	77
064627 臺中市立僑忠國小	24	4	4	4	5	4	3	571	305	266	44	52	51	49	58	33	60	60	50	35	42	37	102	48	54
064628 臺中市立東寶國小	30	5	5	5	5	5	5	780	377	403	65	60	65	57	73	65	63	78	52	75	59	68	120	62	58
064629 臺中市立潭子區新興國小	10	2	2	2	2	1	1	221	120	101	26	25	22	24	26	11	18	21	15	11	13	9	35	21	14
064630 臺中市立外埔國小	30	5	5	5	5	6	4	761	392	369	66	70	67	52	72	64	77	68	59	62	51	53	129	72	57
064631 臺中市立安定國小	6	1	1	1	1	1	1	80	46	34	3	8	8	5	9	4	8	9	7	4	11	4	12	5	7
064632 臺中市立鐵山國小	6	1	1	1	1	1	1	58	25	33	4	4	4	8	5	5	2	5	5	4	5	7	15	3	12
064633 臺中市立馬鳴國小	6	1	1	1	1	1	1	62	33	29	6	2	7	7	5	3	2	6	4	6	9	5	8	7	1
064634 臺中市立水美國小	6	1	1	1	1	1	1	60	36	24	6	2	8	4	3	3	4	1	9	9	6	5	10	6	4
064635 臺中市立東勢國小	35	5	5	6	7	6	6	747	370	377	61	59	56	62	67	58	53	81	69	64	64	53	121	69	52
064636 臺中市立中山國小	16	3	3	3	3	2	2	334	177	157	30	27	42	22	39	32	27	27	17	24	22	25	59	36	23
064637 臺中市立石城國小	8	1	1	2	1	2	1	73	37	36	5	7	10	7	9	4	5	6	5	8	3	4	9	6	3
064638 臺中市立東勢區成功國小	6	1	1	1	1	1	1	81	40	41	6	6	7	6	4	10	9	5	7	7	7	7	12	5	7
064639 臺中市立石角國小	6	1	1	1	1	1	1	37	16	21	3	4	3	2	2	6	3	3	1	3	4	3	3	1	2
064640 臺中市立中科國小	6	1	1	1	1	1	1	35	19	16	1	5	6	2	3	4	5	2	3	1	1	2	7	7	-
064641 臺中市立新成國小	6	1	1	1	1	1	1	75	43	32	3	6	9	6	6	8	9	3	10	7	6	2	9	2	7
064642 臺中市立明正國小	6	1	1	1	1	1	1	32	20	12	2	1	3	3	6	-	3	1	4	1	2	6	4	2	2
064643 臺中市立石岡國小	13	2	2	2	3	2	2	269	142	127	24	14	27	30	19	24	29	29	26	16	17	14	49	25	24
064644 臺中市立土牛國小	11	2	2	2	2	1	2	186	97	89	15	13	16	13	18	13	14	23	13	13	21	14	34	17	17
064645 臺中市立新社國小	22	4	4	4	4	3	3	488	260	228	55	35	40	42	50	46	51	40	25	39	39	26	82	51	31
064646 臺中市立新社區東興國小	5	1	1	1	1	1	-	38	18	20	4	4	3	3	4	2	4	6	3	5	-	-	7	4	3
064647 臺中市立大南國小	13	2	2	2	2	2	3	240	130	110	24	12	16	13	19	23	25	15	19	22	27	25	47	20	27
064648 臺中市立協成國小	6	1	1	1	1	1	1	52	20	32	3	6	4	1	7	5	4	8	1	6	1	6	16	9	7
064649 臺中市立大林國小	6	1	1	1	1	1	1	17	12	5	2	1	-	1	2	1	3	1	2	1	3	-	1	-	1
064650 臺中市立崑山國小	6	1	1	1	1	1	1	39	17	22	4	8	5	3	-	2	3	7	4	1	1	1	4	3	1
064651 臺中市立中和國小	6	1	1	1	1	1	1	28	15	13	3	4	7	1	2	1	1	4	1	2	1	1	4	1	3
064652 臺中市立清水國小	66	11	11	11	11	11	11	1,607	824	783	131	142	155	124	144	138	138	139	127	125	129	115	260	126	134
064653 臺中市立西寧國小	27	5	5	4	5	4	4	698	364	334	66	55	69	70	57	55	65	58	57	49	50	47	109	57	52
064654 臺中市立建國國小	32	6	5	6	6	5	4	828	432	396	85	68	66	60	80	80	80	70	59	76	62	42	119	60	59
064655 臺中市立大秀國小	21	3	3	4	4	4	3	661	341	320	59	55	42	56	60	51	59	65	62	54	59	39	104	52	52

國民小學個別學校基本資料

110 學年度 2021-2022

單位：班；人

	班級數							學生數															上學年畢業生數		
	總計	1年級	2年級	3年級	4年級	5年級	6年級	總計			1年級		2年級		3年級		4年級		5年級		6年級				
								計	男	女	男	女	男	女	男	女	男	女	男	女	男	女	總計	男	女
064656 臺中市立三田國小	13	2	2	2	2	2	3	287	141	146	29	22	22	21	20	28	22	23	29	26	19	26	56	23	33
064657 臺中市立甲南國小	6	1	1	1	1	1	1	80	43	37	8	7	6	2	9	6	10	7	2	5	8	10	16	8	8
064658 臺中市立高美國小	11	2	1	2	2	2	2	209	118	91	19	13	14	12	25	18	16	17	25	16	19	15	37	17	20
064659 臺中市立大楊國小	6	1	1	1	1	1	1	125	64	61	16	9	8	11	9	9	10	9	10	11	11	12	10	3	7
064660 臺中市立東山國小	6	1	1	1	1	1	1	56	26	30	3	4	4	7	4	5	4	8	1	2	10	4	8	5	3
064661 臺中市立梧棲國小	30	6	5	5	5	5	4	755	384	371	73	73	53	71	72	59	66	74	64	58	56	36	113	50	63
064662 臺中市立梧南國小	11	2	2	2	2	2	1	195	106	89	24	20	18	14	16	22	20	12	11	13	17	8	28	11	17
064663 臺中市立梧棲區中正國小	47	9	8	9	8	7	6	1,203	599	604	121	113	99	113	113	121	99	99	80	96	87	62	153	88	65
064664 臺中市立永寧國小	15	2	2	3	3	2	3	302	148	154	23	20	26	30	32	30	27	24	15	22	25	28	51	29	22
064665 臺中市立大甲國小	51	9	8	9	9	8	8	1,330	685	645	108	125	99	112	129	106	126	123	115	84	108	95	246	144	102
064666 臺中市立德化國小	9	1	2	2	1	2	1	166	98	68	12	10	23	15	19	11	13	11	16	11	15	10	20	8	12
064667 臺中市立大甲區文昌國小	38	7	6	7	7	6	5	999	507	492	97	90	85	75	91	83	95	90	78	78	61	76	165	83	82
064668 臺中市立順天國小	36	6	6	7	6	5	6	879	472	407	83	77	92	55	80	80	78	67	63	60	76	68	141	66	75
064669 臺中市立文武國小	6	1	1	1	1	1	1	62	36	26	7	2	5	5	7	3	7	2	5	8	5	6	5	2	3
064670 臺中市立日南國小	23	4	4	4	5	3	3	571	293	278	46	52	50	55	61	43	51	54	41	38	44	36	82	49	33
064671 臺中市立東明國小	6	1	1	1	1	1	1	59	30	29	7	2	3	8	4	3	6	4	3	8	7	4	10	3	7
064672 臺中市立華龍國小	16	3	3	3	3	2	2	394	192	202	29	43	39	40	39	28	35	49	28	21	22	21	61	36	25
064673 臺中市立西岐國小	11	2	2	2	2	2	1	200	111	89	22	16	21	10	20	20	15	17	18	15	15	11	28	13	15
064674 臺中市立東陽國小	12	2	2	2	2	2	2	204	109	95	20	11	24	17	22	19	16	20	15	14	12	14	30	16	14
064675 臺中市立沙鹿國小	52	8	7	8	10	9	10	1,380	732	648	126	101	94	93	114	109	150	120	126	110	122	115	210	98	112
064676 臺中市立文光國小	20	3	4	3	4	3	3	457	253	204	42	31	51	31	43	33	52	34	30	37	35	38	63	30	33
064677 臺中市立竹林國小	50	8	8	8	10	8	8	1,345	729	616	131	94	112	106	107	103	147	120	124	90	108	103	211	101	110
064678 臺中市立北勢國小	68	12	12	12	12	10	10	1,884	959	925	189	160	143	184	171	161	166	169	155	127	135	124	262	132	130
064679 臺中市立公明國小	14	3	3	2	2	2	2	288	156	132	30	25	33	24	26	22	26	23	19	23	22	15	53	22	31
064680 臺中市立公館國小	6	1	1	1	1	1	1	61	34	27	2	6	7	2	7	7	4	5	7	5	7	2	18	11	7
064681 臺中市立鹿峰國小	22	4	4	4	4	3	3	535	287	248	53	42	51	42	53	43	49	52	43	32	38	37	78	44	34
064682 臺中市立大安國小	12	2	2	2	2	2	2	220	109	111	24	16	24	23	17	19	13	22	20	15	11	16	45	26	19
064683 臺中市立三光國小	6	1	1	1	1	1	1	46	19	27	2	3	5	3	2	4	3	6	2	4	5	7	5	3	2
064684 臺中市立海墘國小	6	1	1	1	1	1	1	107	61	46	10	10	13	8	11	6	8	8	7	7	12	7	17	8	9
064685 臺中市立大安區永安國小	6	1	1	1	1	1	1	113	60	53	9	7	9	7	12	9	11	9	11	9	8	12	17	11	6
064686 臺中市立龍山國小	17	3	3	3	3	3	2	400	220	180	37	36	42	28	46	35	36	40	36	23	23	18	75	47	28
064687 臺中市立龍井國小	19	3	4	3	3	3	3	447	228	219	25	41	44	39	44	26	41	40	28	45	46	28	99	55	44
064688 臺中市立龍津國小	20	3	4	3	3	3	4	439	235	204	42	26	53	38	46	29	33	38	25	35	36	38	64	28	36
064689 臺中市立龍海國小	17	3	3	3	3	2	3	379	200	179	39	28	36	28	39	33	29	32	24	24	33	34	60	30	30
064690 臺中市立龍港國小	6	1	1	1	1	1	1	85	49	36	9	3	5	6	5	10	11	4	6	5	13	8	19	10	9
064691 臺中市立龍泉國小	33	6	6	6	5	5	5	820	423	397	87	65	69	79	82	72	62	74	58	53	65	54	115	64	51
064692 臺中市立龍峰國小	36	6	6	6	7	6	5	848	435	413	74	72	72	76	79	70	86	70	67	72	57	53	147	69	78
064693 臺中市立烏日國小	32	5	6	5	5	5	6	796	440	356	78	64	72	56	81	63	75	49	59	68	75	56	127	70	57
064694 臺中市立僑仁國小	32	6	5	6	6	5	4	788	401	387	81	69	58	62	88	66	78	75	50	63	46	52	130	77	53
064695 臺中市立喀哩國小	12	2	2	2	2	2	2	247	134	113	14	31	23	20	28	17	30	16	20	13	19	16	40	20	20

國民小學個別學校基本資料

110 學年度 2021-2022

單位：班；人

	班級數							學生數																	上學年畢業生數		
	總計	1年級	2年級	3年級	4年級	5年級	6年級	總計			1年級		2年級		3年級		4年級		5年級		6年級						
								計	男	女	男	女	男	女	男	女	男	女	男	女	男	女	總計	男	女
064696 臺中市立東園國小	14	3	3	2	2	2	2	321	156	165	32	43	30	29	20	29	23	21	28	20	23	23	46	26	20
064697 臺中市立溪尾國小	6	1	1	1	1	1	1	39	24	15	4	3	3	3	5	1	6	2	3	3	3	3	10	8	2
064698 臺中市立旭光國小	24	7	5	4	3	3	2	650	339	311	91	87	96	54	54	60	39	48	36	28	23	34	61	30	31
064699 臺中市立五光國小	6	1	1	1	1	1	1	46	20	26	1	6	2	4	2	2	6	6	7	5	2	3	9	3	6
064700 臺中市立大肚國小	40	6	7	7	8	6	6	966	492	474	74	75	72	67	88	95	99	101	82	72	77	64	187	99	88
064701 臺中市立瑞峰國小	20	3	4	4	3	3	3	433	231	202	38	26	49	40	31	57	36	21	41	32	36	26	87	52	35
064702 臺中市立永順國小	12	2	2	2	2	2	2	247	123	124	19	25	17	21	27	28	20	19	19	17	21	14	33	19	14
064703 臺中市立追分國小	25	4	4	5	4	4	4	590	316	274	64	41	51	51	57	51	52	48	51	42	41	41	102	55	47
064704 臺中市立大忠國小	12	2	2	2	2	2	2	191	105	86	16	13	19	18	23	19	16	17	15	10	16	9	23	10	13
064705 臺中市立大里國小	25	4	4	5	5	4	3	619	321	298	56	41	59	52	62	53	52	67	55	47	37	38	114	64	50
064706 臺中市立內新國小	38	7	7	7	8	5	4	942	476	466	86	92	95	79	89	97	91	87	66	65	49	46	105	54	51
064707 臺中市立崇光國小	44	7	8	8	8	7	6	1,170	592	578	90	102	110	88	104	115	108	102	102	91	78	80	204	100	104
064708 臺中市立塗城國小	75	14	12	13	14	11	11	1,983	1,049	934	182	162	149	171	181	175	203	181	169	122	165	123	288	143	145
064709 臺中市立瑞城國小	44	7	7	8	8	7	7	1,133	591	542	97	100	92	81	114	93	113	92	84	92	91	84	214	108	106
064710 臺中市立健民國小	7	2	1	1	1	1	1	105	56	49	17	15	6	4	9	4	8	7	7	11	9	8	19	12	7
064711 臺中市立草湖國小	18	4	3	3	3	2	3	413	233	180	45	41	41	31	46	27	33	31	31	24	37	26	59	28	31
064712 臺中市立霧峰國小	39	6	7	6	8	7	5	999	501	498	74	83	95	81	79	92	112	94	73	83	68	65	173	86	87
064713 臺中市立僑榮國小	17	3	3	3	3	3	2	346	170	176	26	38	29	33	34	31	27	31	37	21	17	22	55	25	30
064714 臺中市立四德國小	20	3	3	3	4	4	3	450	235	215	32	45	43	31	42	25	48	39	42	41	28	34	61	43	18
064715 臺中市立五福國小	6	1	1	1	1	1	1	87	41	46	10	4	6	12	6	11	11	10	3	6	5	3	14	9	5
064716 臺中市立萬豐國小	11	2	2	2	2	2	1	199	116	83	18	14	15	20	22	14	34	13	14	12	13	10	36	22	14
064717 臺中市立峰谷國小	6	1	1	1	1	1	1	66	33	33	5	5	3	5	4	4	7	9	6	4	8	6	9	6	3
064718 臺中市立桐林國小	6	1	1	1	1	1	1	88	45	43	5	7	10	5	7	5	6	7	11	9	6	10	13	7	6
064719 臺中市立復興國小	6	1	1	1	1	1	1	82	38	44	6	6	3	5	11	5	7	8	6	10	5	10	5	2	3
064720 臺中市立光正國小	6	1	1	1	1	1	1	143	80	63	10	12	10	13	15	13	17	10	19	7	9	8	24	13	11
064721 臺中市立太平區太平國小	53	10	8	10	10	8	7	1,415	786	629	141	124	121	85	153	121	139	117	122	97	110	85	205	101	104
064722 臺中市立宜欣國小	33	6	5	6	6	5	5	885	469	416	86	81	78	62	93	72	82	76	65	74	65	51	134	66	68
064723 臺中市立新光國小	51	8	8	10	10	8	7	1,442	782	660	121	108	125	106	162	123	157	123	118	102	99	98	197	87	110
064724 臺中市立坪林國小	24	5	4	3	5	4	3	389	221	168	39	36	31	29	38	31	43	27	44	30	26	15	84	45	39
064725 臺中市立光隆國小	26	4	4	5	5	4	4	667	344	323	53	56	61	45	61	57	66	56	49	53	54	56	104	53	51
064726 臺中市立黃竹國小	6	1	1	1	1	1	1	32	17	15	4	3	4	4	4	2	2	2	2	2	1	2	-	-	-
064727 臺中市立頭汴國小	7	2	1	1	1	1	1	95	52	43	17	8	4	13	9	9	7	9	7	1	8	3	18	10	8
064728 臺中市立東汴國小	6	1	1	1	1	1	1	69	37	32	5	7	10	3	6	7	3	8	3	3	10	4	9	5	4
064729 臺中市立和平區和平國小	6	1	1	1	1	1	1	45	22	23	5	6	2	1	3	4	3	5	5	4	4	3	8	2	6
064730 臺中市立福民國小	6	1	1	1	1	1	1	23	15	8	2	1	2	1	5	-	3	1	3	-	-	5	1	-	1
064731 臺中市立白冷國小	6	1	1	1	1	1	1	15	10	5	1	1	2	-	3	1	2	1	1	-	1	2	6	3	3
064732 臺中市立博屋瑪國小	6	1	1	1	1	1	1	57	27	30	5	4	5	4	6	7	2	3	3	2	6	10	9	6	3
064733 臺中市立中坑國小	6	1	1	1	1	1	1	31	18	13	3	-	6	1	-	3	4	5	2	3	3	1	11	5	6
064734 臺中市立平等國小	6	1	1	1	1	1	1	39	23	16	3	5	5	1	5	5	1	2	5	2	4	1	8	2	6
064735 臺中市立博愛國小	12	2	2	2	2	2	2	43	24	19	3	5	5	5	4	2	6	2	3	4	3	1	12	9	3

國民小學個別學校基本資料

110 學年度 2021-2022

單位：班；人

	班級數							學生數															上學年畢業生數		
	總計	1年級	2年級	3年級	4年級	5年級	6年級	總計			1年級		2年級		3年級		4年級		5年級		6年級				
								計	男	女	男	女	男	女	男	女	男	女	男	女	男	女	總計	男	女
064736 臺中市立自由國小	10	1	2	1	2	2	2	28	16	12	2	2	1	1	3	-	4	3	2	4	4	2	6	2	4
064737 臺中市立梨山國(中)小	6	1	1	1	1	1	1	97	50	47	6	10	11	6	6	2	8	16	12	6	7	7	11	8	3
064738 臺中市立益民國小	53	8	9	9	11	8	8	1,372	744	628	117	103	123	95	139	109	144	123	113	96	108	102	228	108	120
064739 臺中市立棟樑國小	12	2	2	2	2	2	2	215	116	99	24	19	19	18	20	17	14	18	21	12	18	15	25	13	12
064740 臺中市立建平國小	19	3	3	4	3	3	3	388	210	178	35	29	30	26	30	30	36	26	36	36	43	31	78	41	37
064741 臺中市立潭陽國小	53	8	9	10	10	9	7	1,319	671	648	121	100	119	105	123	127	128	114	100	116	80	86	225	126	99
064742 臺中市立太平區中華國小	25	4	4	4	5	4	4	604	313	291	50	52	39	56	59	45	66	57	53	33	46	48	97	52	45
064743 臺中市立九德國小	45	8	8	7	8	7	7	1,183	623	560	115	95	101	96	94	89	120	92	89	98	104	90	197	100	97
064744 臺中市立中港國小	6	1	1	1	1	1	1	100	54	46	10	10	9	6	6	7	9	10	10	6	10	7	13	1	12
064745 臺中市立東平國小	44	7	7	8	9	7	6	1,163	557	606	83	99	95	97	94	122	118	108	94	84	73	96	200	112	88
064746 臺中市立文雅國小	25	4	4	4	5	4	4	605	316	289	60	46	41	51	51	51	60	61	51	28	53	52	103	54	49
064747 臺中市立新盛國小	14	2	2	3	3	2	2	291	152	139	27	23	23	23	32	23	35	29	15	22	20	19	55	28	27
064748 臺中市立大元國小	47	8	8	8	9	7	7	1,218	575	643	102	114	95	99	93	124	108	126	95	85	82	95	208	102	106
064749 臺中市立吉峰國小	16	3	3	3	3	2	2	352	180	172	34	33	33	35	32	35	28	30	29	23	24	16	59	30	29
064750 臺中市立新平國小	64	12	10	11	12	10	9	1,756	909	847	166	162	128	145	161	137	172	160	140	134	142	109	294	150	144
064751 臺中市立葫蘆墩國小	47	8	8	9	8	7	7	1,296	691	605	122	105	116	109	122	124	124	104	111	79	96	84	201	123	78
064752 臺中市立永隆國小	59	10	10	10	10	10	9	1,593	792	801	141	138	127	139	135	136	135	144	123	128	131	116	269	156	113
064753 臺中市立美群國小	26	4	4	5	5	4	4	603	319	284	57	41	52	49	58	55	60	51	51	46	41	42	91	48	43
064754 臺中市立吳厝國小	6	1	1	1	1	1	1	67	31	36	5	4	4	5	1	5	10	7	5	5	6	10	14	4	10
064755 臺中市立山陽國小	7	1	1	1	2	1	1	151	89	62	17	13	15	5	19	8	19	12	7	12	12	12	21	9	12
064756 臺中市立立新國小	41	7	6	7	9	6	6	1,052	556	496	98	73	88	82	104	78	115	102	67	89	84	72	170	95	75
064757 臺中市立大德國小	41	6	7	8	7	6	7	1,240	657	583	103	88	102	88	130	108	108	110	97	91	117	98	181	100	81
064758 臺中市立車籠埔國小	18	3	3	3	3	3	3	445	232	213	46	29	42	34	39	43	46	30	38	36	21	41	69	41	28
064759 臺中市立福陽國小	12	2	2	2	2	2	2	269	137	132	22	14	24	26	24	23	25	28	20	24	22	17	41	15	26
064760 臺中市立頭家國小	62	11	10	11	10	10	10	1,815	938	877	170	156	148	144	163	152	172	141	140	148	145	136	313	163	150
064761 臺中市立瑞井國小	16	3	3	3	3	2	2	315	171	144	40	20	29	33	29	34	28	22	30	17	15	18	39	25	14
064762 臺中市立東新國小	12	2	2	2	2	2	2	221	104	117	17	16	18	16	21	15	23	26	13	21	12	23	43	18	25
064763 臺中市立光復國(中)小	9	2	2	1	2	1	1	158	82	76	13	17	13	17	12	10	17	15	15	10	12	7	24	13	11
064764 臺中市立長億國小	25	5	4	5	4	4	3	608	316	292	75	64	47	52	63	55	45	47	47	50	39	24	91	44	47
064765 臺中市立六寶國小	22	3	3	4	4	4	4	475	248	227	42	29	38	36	43	44	38	48	42	38	45	32	78	38	40
190601 國立臺中教育大學附小	30	5	5	5	5	5	5	833	418	415	60	74	58	77	72	70	77	64	71	68	80	62	140	69	71
191602 私立育仁國小	26	5	4	4	4	4	5	986	507	479	89	83	94	77	90	90	83	78	74	73	77	78	141	76	65
191604 私立慎齋小學	12	2	2	2	2	2	2	320	158	162	28	32	28	26	20	35	35	15	24	33	23	21	47	25	22
191605 私立明道普霖斯頓小學	24	4	4	4	4	4	4	828	424	404	60	80	77	63	82	58	60	80	66	72	79	51	131	60	71
191606 私立麗喆國(中)小	27	6	6	5	4	3	3	798	411	387	95	111	95	94	79	55	65	57	50	47	27	23	49	30	19
193601 臺中市立中區光復國小	32	4	5	6	6	6	5	658	327	331	57	40	63	53	65	53	54	75	41	53	47	57	87	46	41
193602 臺中市立臺中國小	31	4	6	5	6	5	5	745	368	377	62	47	58	81	54	60	72	72	64	61	58	56	151	87	64
193603 臺中市立大智國小	29	6	5	5	4	4	5	691	344	347	76	83	62	64	63	63	56	53	40	38	47	46	85	53	32
193604 臺中市立東區成功國小	39	7	7	7	7	6	5	1,039	548	491	104	84	104	80	103	87	97	85	85	80	55	75	144	78	66
193605 臺中市立進德國小	18	3	3	3	3	3	3	397	205	192	40	38	31	30	43	35	32	35	25	33	34	21	56	27	29

國民小學個別學校基本資料

110 學年度 2021-2022

單位：班；人

	班級數							學生數															上學年畢業生數		
	總計	1年級	2年級	3年級	4年級	5年級	6年級	總計			1年級		2年級		3年級		4年級		5年級		6年級				
								計	男	女	男	女	男	女	男	女	男	女	男	女	男	女	總計	男	女
193606 臺中市立力行國小	49	8	8	8	9	8	8	1,245	646	599	120	104	97	114	106	102	117	111	101	81	105	87	215	125	90
193607 臺中市立樂業國小	13	3	2	2	2	3	1	201	106	95	22	13	19	16	20	18	14	22	21	17	10	9	33	17	16
193608 臺中市立忠孝國小	68	11	9	11	13	12	12	1,766	939	827	141	131	122	115	149	149	177	152	168	142	182	138	309	158	151
193609 臺中市立忠信國小	25	4	4	5	5	4	3	636	343	293	60	55	62	42	66	49	65	61	51	50	39	36	62	28	34
193610 臺中市立大同國小	45	7	6	9	9	7	7	1,098	573	525	103	77	72	78	113	86	102	101	98	87	85	96	175	95	80
193611 臺中市立忠明國小	29	5	5	5	5	5	4	674	373	301	62	51	64	54	59	59	75	48	61	50	52	39	84	44	40
193612 臺中市立西區中正國小	38	8	7	7	7	5	4	988	497	491	104	97	88	94	76	109	105	80	65	58	59	53	124	65	59
193613 臺中市立南區和平國小	50	10	8	10	8	8	6	1,218	639	579	127	112	102	104	114	102	122	96	92	86	82	79	202	103	99
193614 臺中市立國光國小	25	4	4	4	5	4	4	586	312	274	53	60	58	48	46	44	63	50	47	40	45	32	107	55	52
193615 臺中市立信義國小	58	10	10	10	10	9	9	1,473	766	707	127	137	134	124	143	127	132	112	103	115	127	92	216	107	109
193616 臺中市立北區太平國小	18	3	3	4	3	3	2	347	190	157	29	29	21	20	28	35	43	28	40	18	29	27	61	31	30
193617 臺中市立北區中華國小	35	6	6	7	7	4	5	891	471	420	69	72	76	70	95	82	96	85	57	54	78	57	128	65	63
193618 臺中市立篤行國小	28	5	4	5	5	4	5	668	280	388	61	67	43	60	46	69	51	74	37	56	42	62	115	62	53
193619 臺中市立健行國小	20	4	3	3	3	3	4	401	223	178	36	33	29	29	38	37	40	30	38	25	42	24	90	53	37
193620 臺中市立省三國小	33	6	5	5	6	6	5	838	438	400	79	69	61	69	76	62	91	70	80	74	51	56	128	61	67
193621 臺中市立西屯國小	40	7	8	7	7	5	6	951	528	423	90	81	102	74	96	75	84	79	80	50	76	64	152	79	73
193622 臺中市立西屯區泰安國小	12	2	2	2	2	2	2	206	114	92	19	22	23	13	17	11	27	16	16	19	12	11	29	16	13
193623 臺中市立大鵬國小	29	4	4	5	5	5	6	631	347	284	51	39	63	44	56	61	61	55	59	44	57	41	119	61	58
193624 臺中市立西屯區永安國小	64	11	10	11	12	10	10	1,822	995	827	181	135	153	142	173	155	195	150	142	123	151	122	277	144	133
193625 臺中市立協和國小	46	8	8	7	8	7	8	1,062	546	516	98	92	98	78	89	86	95	101	84	79	82	80	194	113	81
193626 臺中市立大仁國小	20	3	3	3	3	4	4	433	255	178	43	25	41	17	45	29	39	39	38	33	49	35	73	38	35
193627 臺中市立南屯國小	41	9	6	7	6	7	6	947	487	460	99	110	73	68	98	68	81	91	59	64	77	59	140	75	65
193628 臺中市立鎮平國小	28	5	4	5	5	4	5	658	366	292	67	56	54	42	67	56	55	59	57	34	66	45	111	45	66
193629 臺中市立文山國小	55	10	9	10	9	9	8	1,513	765	748	136	141	134	119	131	145	137	118	117	123	110	102	194	94	100
193630 臺中市立春安國小	12	2	2	2	2	2	2	265	149	116	28	21	27	19	28	23	24	19	24	13	18	21	24	16	8
193631 臺中市立黎明國小	31	5	5	6	5	5	5	761	407	354	66	67	63	50	91	56	66	65	56	58	65	58	127	73	54
193632 臺中市立北屯國小	49	8	8	9	9	7	8	1,134	559	575	94	98	84	99	108	110	113	103	77	93	83	72	164	84	80
193633 臺中市立僑孝國小	31	6	5	6	5	4	5	788	393	395	78	73	48	67	82	76	71	67	58	53	56	59	108	47	61
193634 臺中市立四張犁國小	29	5	4	5	6	5	4	708	372	336	66	66	55	50	63	63	76	58	62	59	50	40	82	45	37
193635 臺中市立松竹國小	50	10	9	8	9	7	7	1,358	691	667	136	123	132	119	114	115	117	116	94	101	98	93	195	101	94
193636 臺中市立軍功國小	57	8	8	12	11	9	9	1,596	796	800	122	102	108	118	166	167	155	156	133	125	112	132	219	116	103
193637 臺中市立大坑國小	12	2	2	2	2	2	2	215	108	107	25	15	24	14	17	21	13	25	20	13	9	19	29	14	15
193638 臺中市立逢甲國小	7	1	1	1	2	1	1	80	44	36	8	6	4	5	4	7	12	6	8	7	8	5	16	9	7
193639 臺中市立建功國小	47	8	7	9	9	7	7	1,312	681	631	109	112	108	93	138	115	134	119	96	90	96	102	200	100	100
193640 臺中市立北屯區新興國小	24	4	4	4	5	4	3	537	275	262	56	42	45	41	52	47	49	55	37	43	36	34	96	47	49
193641 臺中市立仁愛國小	24	4	4	4	5	4	3	518	262	256	46	42	43	51	46	48	56	47	41	35	30	33	78	48	30
193642 臺中市立立人國小	32	6	4	6	5	5	6	768	383	385	79	68	48	48	71	70	59	66	64	57	62	76	117	69	48
193643 臺中市立北屯區文昌國小	32	6	5	5	6	5	5	743	385	358	73	72	61	60	65	54	75	78	58	42	53	52	140	78	62
193644 臺中市立大勇國小	73	12	12	14	13	11	11	1,880	988	892	179	158	159	154	180	170	169	169	149	132	152	109	310	162	148
193645 臺中市立重慶國小	16	3	3	3	3	2	2	377	190	187	36	37	38	35	31	43	30	24	29	22	26	26	51	22	29

國民小學個別學校基本資料

110 學年度 2021-2022

單位：班；人

	班級數							學生數															上學年畢業生數		
	總計	1年級	2年級	3年級	4年級	5年級	6年級	總計			1年級		2年級		3年級		4年級		5年級		6年級				
								計	男	女	男	女	男	女	男	女	男	女	男	女	男	女	總計	男	女
193646 臺中市立南屯區東興國小	57	9	10	10	11	8	9	1,535	789	746	129	137	142	113	138	137	150	152	112	101	118	106	217	106	111
193647 臺中市立文心國小	59	11	11	10	10	9	8	1,496	766	730	138	139	135	136	128	123	138	124	116	114	111	94	233	128	105
193648 臺中市立四維國小	32	5	6	5	6	5	5	806	446	360	78	54	77	77	77	61	85	61	60	56	69	51	119	56	63
193649 臺中市立何厝國小	18	3	3	3	3	3	3	405	198	207	26	41	40	36	35	27	44	33	29	35	24	35	72	40	32
193650 臺中市立國安國小	63	11	10	13	11	10	8	1,726	872	854	159	149	133	156	163	183	155	148	137	118	125	100	237	131	106
193651 臺中市立上石國小	40	7	7	7	7	6	6	1,095	564	531	100	96	110	82	83	97	97	100	79	89	95	67	168	100	68
193652 臺中市立大新國小	88	16	15	16	16	12	13	2,312	1,217	1,095	223	225	200	190	235	187	222	200	157	136	180	157	379	203	176
193653 臺中市立陳平國小	34	6	5	7	6	5	5	837	464	373	77	76	71	52	107	64	85	58	68	52	56	71	126	64	62
193654 臺中市立賴厝國小	74	13	12	14	13	12	10	2,004	1,032	972	190	179	162	169	174	201	177	160	185	139	144	124	318	176	142
193655 臺中市立永春國小	64	12	11	12	11	9	9	1,770	963	807	187	160	168	139	192	143	148	160	136	97	132	108	255	142	113
193656 臺中市立惠文國小	94	18	15	16	15	15	15	2,563	1,291	1,272	239	257	227	177	211	219	191	221	207	206	216	192	441	227	214
193657 臺中市立樹義國小	58	10	10	9	9	10	10	1,677	888	789	150	143	157	129	154	135	142	131	159	120	126	131	280	148	132
193658 臺中市立東光國小	38	8	6	7	7	5	5	948	510	438	109	79	77	70	93	90	96	86	70	52	65	61	128	59	69
193659 臺中市立上安國小	37	6	5	7	7	6	6	830	443	387	76	70	60	67	81	68	79	77	77	54	70	51	129	62	67
193660 臺中市立仁美國小	66	11	11	11	12	11	10	1,898	962	936	164	160	165	152	167	164	167	172	154	147	145	141	279	144	135
193661 臺中市立長安國小	36	6	6	6	7	6	5	915	483	432	87	74	83	80	83	73	85	88	82	59	63	58	152	66	86
193662 臺中市立惠來國小	35	6	6	6	7	5	5	908	456	452	78	77	81	69	83	82	89	82	65	73	60	69	137	77	60
193663 臺中市立大墩國小	36	6	6	6	6	6	6	1,016	516	500	92	80	84	88	93	74	76	93	85	84	86	81	166	88	78
193664 臺中市立東海國小	24	4	4	4	4	4	4	660	364	296	64	51	60	56	57	55	59	53	64	48	60	33	82	41	41
193665 臺中市立廊子國小	16	9	7	-	-	-	-	450	231	219	128	121	103	98	-	-	-	-	-	-	-	-	-	-	-
061322 私立華德福大地實驗教育學校國小部	6	1	1	1	1	1	1	133	70	63	14	11	13	16	10	6	17	12	7	9	9	9	6	3	3
191301 私立東大附屬實驗高中附設國小部	31	6	5	5	5	5	5	1,056	465	591	84	120	74	100	71	103	73	102	84	85	79	81	155	66	89
191302 私立葳格高中附設國小部	61	11	11	11	11	9	8	1,874	939	935	198	178	173	166	172	171	156	171	131	135	109	114	234	125	109
191309 私立明德高中附設國小部	12	3	3	2	2	1	1	280	148	132	50	40	38	30	17	18	20	16	11	20	12	8	-	-	-
191315 私立磊川華德福實驗教育學校國小部	6	1	1	1	1	1	1	151	86	65	13	12	13	12	17	11	16	8	15	9	12	13	20	10	10
臺南市 總計 214 校	4,052	707	660	717	728	637	603	91,967	47,621	44,346	8,493	7,892	7,892	7,502	8,490	8,097	8,689	8,081	7,215	6,511	6,842	6,263	15,071	7,726	7,345
國小 212 校	3,978	694	647	704	716	626	591	90,008	46,569	43,439	8,303	7,728	7,698	7,361	8,316	7,929	8,528	7,913	7,054	6,373	6,670	6,135	14,729	7,553	7,176
附設國小部 2 校	74	13	13	13	12	11	12	1,959	1,052	907	190	164	194	141	174	168	161	168	161	138	172	128	342	173	169
114601 臺南市立仁德國小	39	8	7	7	6	6	5	994	530	464	109	95	92	85	95	89	83	76	87	48	64	71	146	81	65
114602 臺南市立文賢國小	6	1	1	1	1	1	1	103	55	48	6	8	7	6	11	10	12	8	12	8	7	8	25	13	12
114603 臺南市立長興國小	15	3	2	3	3	2	2	322	168	154	36	26	29	23	29	25	31	34	23	28	20	18	52	28	24
114604 臺南市立依仁國小	6	1	1	1	1	1	1	76	38	38	5	3	7	9	8	7	5	5	8	9	5	5	18	9	9
114605 臺南市立大甲國小	11	2	2	2	2	1	2	203	104	99	23	21	15	17	17	14	15	23	14	13	20	11	43	18	25
114606 臺南市立仁和國小	7	1	1	1	1	2	1	134	68	66	12	6	13	10	9	10	6	15	19	16	9	9	12	5	7
114607 臺南市立德南國小	28	5	5	5	5	4	4	670	310	360	64	71	63	64	54	64	55	57	38	53	36	51	105	53	52
114608 臺南市立虎山實驗小學	7	1	2	1	1	1	1	137	74	63	10	14	17	16	13	6	11	14	10	7	13	6	37	21	16
114609 臺南市立歸仁國小	27	5	4	5	5	5	3	651	364	287	74	56	59	45	66	64	64	48	59	41	42	33	96	52	44
114610 臺南市立歸南國小	24	5	4	5	4	3	3	601	302	299	67	64	58	56	52	50	54	51	34	41	37	37	79	41	38
114611 臺南市立保西國小	11	2	2	2	2	2	1	204	107	97	19	19	22	15	19	21	25	14	15	17	7	11	32	18	14

國民小學個別學校基本資料

110 學年度 2021-2022

單位：班；人

	班級數							學生數																	上學年畢業生數		
	總計	1年級	2年級	3年級	4年級	5年級	6年級	總計			1年級		2年級		3年級		4年級		5年級		6年級						
								計	男	女	男	女	男	女	男	女	男	女	男	女	男	女	總計	男	女
114612 臺南市立大潭國小	8	2	1	1	2	1	1	160	82	78	18	14	11	12	12	17	17	14	15	7	9	14	24	8	16
114613 臺南市立關廟國小	15	3	2	3	3	2	2	327	188	139	31	26	32	19	34	28	32	27	27	17	32	22	52	20	32
114614 臺南市立五甲國小	29	5	5	5	6	4	4	670	334	336	60	69	66	64	56	68	54	59	50	37	48	39	107	61	46
114615 臺南市立保東國小	6	1	1	1	1	1	1	62	28	34	6	4	6	7	2	8	3	7	6	3	5	5	12	6	6
114616 臺南市立崇和國小	6	1	1	1	1	1	1	35	21	14	2	1	3	6	5	5	4	-	4	1	3	1	8	6	2
114617 臺南市立文和實驗小學	6	1	1	1	1	1	1	59	31	28	1	5	10	9	7	2	7	6	4	4	2	2	10	4	6
114618 臺南市立深坑國小	6	1	1	1	1	1	1	66	39	27	5	3	8	2	9	7	6	4	6	3	5	8	16	9	7
114619 臺南市立新光國小	6	1	1	1	1	1	1	26	12	14	1	3	2	2	2	1	4	4	2	2	1	2	4	-	4
114620 臺南市立龍崎國小	12	2	2	2	2	2	2	52	27	25	3	7	4	2	3	4	6	3	4	4	7	5	12	8	4
114623 臺南市立永康國小	87	15	14	16	16	13	13	2,325	1,187	1,138	222	193	195	180	215	227	201	205	175	170	179	163	407	211	196
114624 臺南市立大灣國小	62	10	10	12	11	10	9	1,654	870	784	152	136	137	143	147	163	165	121	140	111	129	110	273	140	133
114625 臺南市立三村國小	41	7	7	8	8	6	5	1,105	565	540	95	98	85	103	115	99	104	106	86	74	80	60	178	99	79
114626 臺南市立西勢國小	17	4	3	3	3	2	2	384	193	191	41	52	35	36	34	33	41	30	23	24	19	16	42	19	23
114627 臺南市立永康區復興國小	23	4	4	4	5	3	3	486	226	260	43	51	41	46	44	51	43	40	27	35	28	37	64	24	40
114628 臺南市立龍潭國小	27	5	5	5	5	4	3	688	355	333	61	67	74	61	65	58	64	69	50	38	41	40	117	60	57
114629 臺南市立大橋國小	72	12	13	13	13	10	11	1,920	1,011	909	177	156	193	183	184	171	177	165	143	119	137	115	256	132	124
114630 臺南市立新化國小	35	5	6	6	7	6	5	872	450	422	75	64	88	79	87	74	92	75	53	62	55	68	153	73	80
114631 臺南市立那拔國小	6	1	1	1	1	1	1	76	46	30	5	7	5	9	5	2	12	4	11	3	8	5	17	10	7
114632 臺南市立口埤實驗小學	6	1	1	1	1	1	1	114	66	48	7	7	13	6	16	7	13	9	7	9	10	10	10	4	6
114633 臺南市立大新國小	15	3	2	3	3	2	2	323	170	153	30	39	30	22	34	26	32	28	20	15	24	23	41	23	18
114635 臺南市立山上國小	8	2	1	1	2	1	1	160	77	83	13	18	13	13	9	16	16	15	14	9	12	12	30	10	20
114636 臺南市立玉井國小	18	3	3	3	3	3	3	377	199	178	23	36	41	27	36	37	39	26	32	31	28	21	89	46	43
114637 臺南市立層林國小	6	1	1	1	1	1	1	54	31	23	7	3	6	3	7	5	4	2	6	6	1	4	14	8	6
114638 臺南市立楠西國小	12	2	2	2	2	2	2	234	127	107	17	16	22	16	13	20	31	23	24	16	20	16	42	24	18
114639 臺南市立南化國小	6	1	1	1	1	1	1	80	40	40	5	11	5	6	10	5	4	3	7	3	9	12	15	10	5
114640 臺南市立北寮國小	6	1	1	1	1	1	1	39	22	17	7	7	3	1	3	1	2	3	5	2	2	3	5	2	3
114641 臺南市立西埔國小	6	1	1	1	1	1	1	24	13	11	2	1	1	1	3	3	2	1	-	3	5	2	12	4	8
114642 臺南市立玉山國小	6	1	1	1	1	1	1	20	11	9	1	2	1	-	3	2	2	1	3	2	1	2	5	1	4
114643 臺南市立瑞峰國小	5	1	1	1	-	1	1	11	7	4	-	1	3	1	1	2	-	-	1	-	2	-	2	1	1
114644 臺南市立左鎮國小	6	1	1	1	1	1	1	47	29	18	5	3	7	1	3	4	3	2	4	4	7	4	10	4	6
114646 臺南市立光榮實驗小學	6	1	1	1	1	1	1	45	22	23	6	1	5	6	4	2	4	4	1	3	2	7	6	5	1
114647 臺南市立善化國小	19	2	2	5	4	3	3	436	242	194	26	29	37	23	54	41	49	40	32	29	44	32	69	33	36
114648 臺南市立茄拔國小	9	2	1	2	2	1	1	158	67	91	11	19	6	12	17	20	13	16	11	11	9	13	20	12	8
114649 臺南市立善化區大同國小	10	2	2	1	2	2	1	174	90	84	20	12	15	22	10	13	17	18	17	12	11	7	23	14	9
114650 臺南市立大成國小	51	9	9	9	10	7	7	1,339	679	660	109	130	129	107	121	116	134	116	92	100	94	91	229	115	114
114651 臺南市立陽明國小	6	1	1	1	1	1	1	117	68	49	11	10	12	13	13	6	12	7	6	7	14	6	17	5	12
114652 臺南市立善糖國小	6	1	1	1	1	1	1	77	37	40	8	8	5	6	6	9	6	5	9	9	3	3	14	8	6
114653 臺南市立小新國小	22	6	4	4	3	3	2	546	259	287	76	95	56	56	42	48	37	37	28	34	20	17	46	20	26
114654 臺南市立新市國小	62	11	10	12	12	9	8	1,615	827	788	135	147	143	140	149	146	170	151	125	95	105	109	235	122	113
114655 臺南市立大社國小	12	2	2	2	2	2	2	257	147	110	21	24	26	19	27	19	25	21	23	14	25	13	35	23	12

國民小學個別學校基本資料

110 學年度 2021-2022

單位：班；人

	班級數							學生數															上學年畢業生數		
	總計	1年級	2年級	3年級	4年級	5年級	6年級	總計			1年級		2年級		3年級		4年級		5年級		6年級				
								計	男	女	男	女	男	女	男	女	男	女	男	女	男	女	總計	男	女
114656 臺南市立安定國小	17	3	3	3	3	3	2	352	182	170	31	25	29	37	40	24	33	34	29	28	20	22	61	30	31
114657 臺南市立南安國小	20	3	3	4	4	3	3	456	220	236	27	48	32	40	45	43	47	37	32	39	37	29	91	46	45
114658 臺南市立安定區南興國小	14	3	2	3	2	2	2	286	143	143	39	20	20	26	25	35	27	29	16	16	16	17	47	22	25
114659 臺南市立麻豆國小	38	6	6	7	7	6	6	955	494	461	77	79	68	84	104	82	95	82	70	71	80	63	165	86	79
114660 臺南市立培文國小	26	4	4	5	5	4	4	614	318	296	53	52	57	42	61	59	61	53	46	46	40	44	104	55	49
114661 臺南市立文正國小	6	1	1	1	1	1	1	74	33	41	9	6	5	6	7	14	7	6	3	4	2	5	9	7	2
114662 臺南市立大山國小	6	1	1	1	1	1	1	87	44	43	6	8	9	11	8	6	9	9	3	4	9	5	16	11	5
114663 臺南市立安業國小	8	1	1	1	2	2	1	128	74	54	11	10	10	7	10	11	16	11	17	9	10	6	11	6	5
114664 臺南市立北勢國小	6	1	1	1	1	1	1	82	36	46	6	9	7	11	9	7	8	8	5	6	1	5	8	3	5
114665 臺南市立港尾國小	6	1	1	1	1	1	1	39	27	12	4	4	7	2	4	2	6	1	3	1	3	2	3	1	2
114667 臺南市立紀安國小	6	1	1	1	1	1	1	70	35	35	7	7	2	5	5	8	6	8	7	1	8	6	7	4	3
114668 臺南市立佳里國小	48	8	7	8	9	8	8	1,245	653	592	105	104	95	92	116	112	128	108	105	75	104	101	232	120	112
114669 臺南市立佳興國小	9	2	1	2	2	1	1	159	80	79	18	11	11	12	15	16	19	13	9	14	8	13	40	22	18
114670 臺南市立延平國小	6	1	1	1	1	1	1	87	45	42	2	10	12	4	10	5	6	11	8	8	7	4	19	10	9
114671 臺南市立塭內國小	6	1	1	1	1	1	1	91	46	45	9	6	10	10	13	13	5	5	3	8	6	3	7	4	3
114672 臺南市立子龍國小	6	1	1	1	1	1	1	131	64	67	14	12	8	17	16	11	13	12	10	9	3	6	14	8	6
114673 臺南市立仁愛國小	24	5	4	4	4	4	3	594	310	284	61	51	58	48	57	46	48	48	43	52	43	39	64	32	32
114674 臺南市立通興國小	6	1	1	1	1	1	1	45	21	24	5	9	3	6	4	4	4	1	3	3	2	1	6	1	5
114675 臺南市立西港國小	23	5	3	4	4	4	3	546	273	273	54	58	40	46	41	50	51	40	42	41	45	38	86	42	44
114676 臺南市立港東國小	6	1	1	1	1	1	1	114	66	48	9	11	14	7	13	7	12	11	9	5	9	7	21	14	7
114677 臺南市立西港區成功國小	7	1	1	1	2	1	1	143	72	71	12	11	11	14	9	15	23	7	9	13	8	11	33	19	14
114678 臺南市立後營國小	12	2	2	2	2	2	2	89	47	42	6	3	11	6	8	10	10	12	7	7	5	4	13	7	6
114680 臺南市立松林國小	6	1	1	1	1	1	1	118	56	62	3	9	10	14	14	11	10	10	10	10	9	8	16	9	7
114681 臺南市立七股國小	6	1	1	1	1	1	1	126	63	63	9	11	13	9	7	9	12	11	13	12	9	11	37	18	19
114682 臺南市立後港國小	6	1	1	1	1	1	1	53	28	25	5	2	6	5	5	7	5	3	1	7	6	1	1	-	1
114683 臺南市立竹橋國小	6	1	1	1	1	1	1	58	30	28	6	7	3	4	10	5	3	2	5	6	3	4	8	5	3
114684 臺南市立三股國小	6	1	1	1	1	1	1	69	35	34	8	9	5	2	9	6	7	5	4	10	2	2	18	7	11
114685 臺南市立光復生態實驗小學	6	1	1	1	1	1	1	33	18	15	4	1	5	3	4	2	1	2	2	6	2	1	5	2	3
114686 臺南市立篤加國小	6	1	1	1	1	1	1	77	43	34	7	8	13	4	6	7	6	6	5	4	6	5	8	3	5
114688 臺南市立龍山國小	6	1	1	1	1	1	1	28	13	15	2	3	1	2	4	3	3	2	2	3	1	2	5	3	2
114689 臺南市立建功國小	6	1	1	1	1	1	1	35	20	15	3	4	2	3	5	3	6	3	2	-	2	2	8	3	5
114691 臺南市立大文國小	6	1	1	1	1	1	1	53	32	21	7	4	6	2	1	3	5	4	4	4	9	4	23	10	13
114692 臺南市立樹林國小	6	1	1	1	1	1	1	29	23	6	1	-	4	-	4	2	2	1	3	1	9	2	12	7	5
114693 臺南市立將軍國小	6	1	1	1	1	1	1	46	24	22	5	1	6	2	2	2	4	5	1	6	6	6	9	4	5
114694 臺南市立漚汪國小	12	2	2	2	2	2	2	223	108	115	18	20	23	19	22	24	17	17	16	17	12	18	37	21	16
114695 臺南市立苓和國小	6	1	1	1	1	1	1	75	33	42	2	8	4	8	6	9	12	6	5	4	4	7	8	4	4
114696 臺南市立鯤鯓國小	6	1	1	1	1	1	1	54	29	25	5	5	6	5	6	3	4	4	2	4	6	4	12	4	8
114697 臺南市立長平國小	6	1	1	1	1	1	1	50	25	25	3	4	4	3	6	3	4	5	3	4	5	6	13	10	3
114699 臺南市立北門國小	12	2	2	2	2	2	2	43	19	24	1	5	4	2	2	4	7	3	3	4	2	6	3	2	1
114700 臺南市立蚵寮國小	6	1	1	1	1	1	1	64	36	28	5	3	5	3	5	8	7	5	5	5	9	4	15	9	6

國民小學個別學校基本資料

110 學年度 2021-2022

單位：班；人

	班級數							學生數																			
	總計	1年級	2年級	3年級	4年級	5年級	6年級	總計			1年級		2年級		3年級		4年級		5年級		6年級		上學年畢業生數		
								計	男	女	男	女	男	女	男	女	男	女	男	女	男	女	總計	男	女
114701 臺南市立文山國小	6	1	1	1	1	1	1	27	12	15	2	1	2	1	1	1	2	4	-	6	5	2	10	7	3
114702 臺南市立錦湖國小	6	1	1	1	1	1	1	30	14	16	2	3	2	1	3	3	4	3	3	2	-	4	5	1	4
114703 臺南市立雙春國小	6	1	1	1	1	1	1	24	16	8	-	1	5	1	4	2	4	1	2	2	1	1	6	2	4
114705 臺南市立三慈國小	6	1	1	1	1	1	1	51	23	28	4	3	3	5	1	5	6	6	6	4	3	5	9	6	3
114706 臺南市立學甲國小	19	3	3	3	4	3	3	403	208	195	40	37	32	26	31	40	30	38	38	31	37	23	49	25	24
114707 臺南市立中洲國小	7	1	1	1	1	1	2	101	52	49	5	9	9	2	11	5	10	5	3	12	14	16	13	5	8
114708 臺南市立宅港國小	6	1	1	1	1	1	1	72	37	35	5	4	9	6	5	6	6	10	6	4	6	5	10	8	2
114709 臺南市立頂洲國小	6	1	1	1	1	1	1	82	38	44	1	6	7	9	7	9	6	8	8	5	9	7	14	6	8
114710 臺南市立東陽國小	18	3	3	3	3	3	3	385	188	197	28	32	31	34	36	28	32	48	27	32	34	23	76	40	36
114711 臺南市立下營國小	12	2	2	2	2	2	2	229	120	109	27	16	20	14	15	18	26	24	20	18	12	19	46	30	16
114712 臺南市立中營國小	7	1	1	1	1	2	1	155	83	72	16	8	15	13	14	12	10	17	17	11	11	11	19	10	9
114713 臺南市立賀建國小	6	1	1	1	1	1	1	43	22	21	2	4	6	5	6	3	4	2	1	2	3	5	4	-	4
114714 臺南市立甲中國小	6	1	1	1	1	1	1	73	42	31	8	1	2	7	9	9	7	2	6	6	10	6	16	6	10
114716 臺南市立東興國小	17	3	3	3	3	3	2	395	193	202	38	32	41	42	42	34	29	44	21	24	22	26	57	23	34
114717 臺南市立六甲國小	37	5	6	7	8	5	6	782	391	391	58	58	57	62	79	67	61	97	69	60	67	47	138	73	65
114718 臺南市立林鳳國小	6	1	1	1	1	1	1	88	48	40	9	5	5	7	12	6	11	9	5	6	6	7	13	7	6
114720 臺南市立官田國小	12	2	2	2	2	2	2	224	123	101	24	14	18	18	26	21	16	21	17	16	22	11	27	10	17
114721 臺南市立隆田國小	16	3	3	3	3	2	2	316	156	160	29	26	33	31	30	25	21	40	21	17	22	21	54	25	29
114722 臺南市立嘉南國小	6	1	1	1	1	1	1	83	49	34	13	2	8	10	8	5	6	7	9	7	5	3	6	3	3
114723 臺南市立渡拔國小	6	1	1	1	1	1	1	84	34	50	7	5	4	7	7	10	8	10	2	7	6	11	20	8	12
114724 臺南市立大內國小	15	3	2	2	3	2	3	167	92	75	16	16	14	10	16	11	24	10	8	13	14	15	50	25	25
114726 臺南市立二溪國小	6	1	1	1	1	1	1	42	22	20	3	5	6	4	3	1	3	6	3	3	4	1	2	2	-
114728 臺南市立新營國小	40	7	6	7	8	6	6	1,103	570	533	108	91	96	64	85	109	114	114	76	85	91	70	176	99	77
114729 臺南市立新民國小	36	6	5	7	6	6	6	768	418	350	76	69	69	63	76	50	55	63	64	56	78	49	144	75	69
114730 臺南市立新橋國小	6	1	1	1	1	1	1	20	8	12	2	2	-	3	-	6	3	-	1	-	2	1	3	2	1
114731 臺南市立新營區新興國小	6	1	1	1	1	1	1	94	52	42	9	6	12	8	9	7	7	13	6	5	9	3	9	3	6
114732 臺南市立新進國小	41	7	6	8	8	6	6	1,058	534	524	99	76	82	80	91	95	111	119	73	72	78	82	177	86	91
114733 臺南市立南梓實驗小學	10	2	2	2	2	1	1	201	96	105	14	27	22	27	17	18	23	7	7	19	13	7	22	12	10
114734 臺南市立新生國小	6	1	1	1	1	1	1	30	13	17	2	1	1	1	2	3	2	4	3	4	3	4	7	5	2
114735 臺南市立土庫國小	6	1	1	1	1	1	1	47	35	12	4	1	4	3	4	3	5	2	9	2	9	1	8	6	2
114736 臺南市立公誠國小	12	2	2	2	2	2	2	246	138	108	24	18	19	15	26	19	18	26	30	15	21	15	43	24	19
114737 臺南市立鹽水國小	20	3	3	3	4	4	3	475	247	228	48	34	36	34	38	36	49	45	45	41	31	38	72	38	34
114738 臺南市立歡雅國小	6	1	1	1	1	1	1	72	33	39	7	7	5	4	8	6	3	4	7	8	3	10	15	7	8
114739 臺南市立坐頭港國小	6	1	1	1	1	1	1	45	24	21	3	3	2	2	4	4	7	8	5	4	3	-	6	1	5
114740 臺南市立月津國小	10	1	1	2	2	2	2	136	66	70	11	9	8	13	17	12	10	17	11	12	9	7	15	9	6
114742 臺南市立竹埔國小	6	1	1	1	1	1	1	34	17	17	4	5	2	3	3	2	3	5	2	2	3	-	7	2	5
114743 臺南市立仁光國小	6	1	1	1	1	1	1	45	26	19	3	5	5	3	6	3	5	3	3	3	4	2	9	4	5
114744 臺南市立岸內國小	6	1	1	1	1	1	1	84	51	33	18	6	11	6	7	8	8	4	2	4	5	5	9	7	2
114747 臺南市立文昌國小	6	1	1	1	1	1	1	55	28	27	3	3	3	5	10	8	4	4	4	4	4	3	7	3	4
114748 臺南市立白河國小	22	4	3	4	4	4	3	502	282	220	43	29	45	30	54	45	54	48	55	33	31	35	99	53	46

國民小學個別學校基本資料

110 學年度 2021-2022

單位：班；人

	班級數							學生數																		
	總計	1年級	2年級	3年級	4年級	5年級	6年級	總計			1年級		2年級		3年級		4年級		5年級		6年級		上學年畢業生數		
								計	男	女	男	女	男	女	男	女	男	女	男	女	男	女	總計	男	女
114749 臺南市立玉豐國小	6	1	1	1	1	1	1	101	48	53	8	9	6	10	6	11	8	10	10	7	10	6	21	12	9
114750 臺南市立竹門國小	6	1	1	1	1	1	1	69	29	40	8	6	5	10	7	2	2	5	2	9	5	8	13	4	9
114751 臺南市立內角國小	6	1	1	1	1	1	1	38	22	16	8	3	-	3	3	1	8	3	2	3	1	3	9	6	3
114753 臺南市立仙草實驗小學	12	2	2	2	2	2	2	42	22	20	3	6	1	4	6	3	4	3	5	2	3	2	7	4	3
114755 臺南市立河東國小	11	2	1	2	2	2	2	46	19	27	3	8	1	4	7	5	4	5	1	2	3	3	6	4	2
114756 臺南市立大竹國小	6	1	1	1	1	1	1	45	16	29	2	7	2	4	7	5	3	4	-	3	2	6	11	5	6
114758 臺南市立柳營國小	12	2	2	2	2	2	2	254	131	123	21	21	27	17	22	20	20	29	23	19	18	17	35	17	18
114759 臺南市立果毅國小	6	1	1	1	1	1	1	73	32	41	6	3	6	9	5	9	7	9	4	4	4	7	13	5	8
114760 臺南市立重溪國小	6	1	1	1	1	1	1	83	47	36	8	7	9	4	5	4	4	9	11	3	10	9	10	4	6
114761 臺南市立太康國小	6	1	1	1	1	1	1	71	38	33	4	7	4	2	9	6	9	6	8	10	4	2	13	4	9
114762 臺南市立新山國小	6	1	1	1	1	1	1	56	32	24	7	3	4	4	4	5	6	5	5	4	6	3	7	3	4
114763 臺南市立後壁國小	11	2	2	2	2	2	1	194	99	95	19	19	17	15	17	19	23	17	15	13	8	12	37	21	16
114764 臺南市立菁寮國小	6	1	1	1	1	1	1	42	16	26	3	3	2	9	2	4	3	5	3	-	3	5	7	2	5
114765 臺南市立安溪國小	6	1	1	1	1	1	1	70	36	34	5	4	7	4	5	9	6	6	4	8	9	3	9	3	6
114766 臺南市立新東國小	6	1	1	1	1	1	1	87	47	40	9	7	11	5	8	8	8	6	5	11	6	3	11	5	6
114767 臺南市立永安國小	6	1	1	1	1	1	1	86	38	48	6	4	4	6	8	8	8	15	3	6	9	9	16	7	9
114768 臺南市立新嘉國小	6	1	1	1	1	1	1	28	18	10	2	1	6	2	1	2	3	4	1	-	5	1	6	2	4
114769 臺南市立樹人國小	6	1	1	1	1	1	1	73	38	35	7	2	7	6	8	5	7	7	3	7	6	8	10	6	4
114770 臺南市立東山國小	13	2	2	2	3	2	2	247	122	125	22	19	21	24	19	22	27	29	19	15	14	16	49	27	22
114771 臺南市立聖賢國小	6	1	1	1	1	1	1	36	17	19	2	5	2	1	3	5	4	2	2	5	4	1	5	5	-
114772 臺南市立東原國小	6	1	1	1	1	1	1	72	28	44	2	7	5	5	9	5	4	9	2	7	6	11	16	10	6
114774 臺南市立青山國小	6	1	1	1	1	1	1	71	45	26	6	5	9	4	9	1	8	3	7	9	6	4	16	8	8
114775 臺南市立吉貝耍國小	6	1	1	1	1	1	1	31	15	16	3	2	1	4	4	4	3	1	-	5	4	-	1	1	-
114776 臺南市立崑山國小	58	10	9	10	12	8	9	1,526	781	745	138	135	109	120	135	128	174	156	103	109	122	97	246	128	118
114777 臺南市立五王國小	34	6	5	7	6	5	5	883	441	442	72	92	71	70	101	91	79	70	55	66	63	53	146	74	72
114778 臺南市立文化國小	44	8	7	8	8	7	6	1,159	621	538	95	114	115	78	108	99	108	101	104	70	91	76	222	119	103
114779 臺南市立正新國小	23	4	4	4	4	4	3	558	295	263	49	38	57	50	54	44	51	50	42	46	42	35	86	49	37
114780 臺南市立信義國小	20	4	3	4	4	2	3	461	226	235	48	43	35	36	37	60	48	40	26	25	32	31	76	37	39
114781 臺南市立新泰國小	25	4	4	4	5	4	4	634	318	316	53	51	50	53	57	52	65	61	58	47	35	52	92	48	44
114782 臺南市立永信國小	74	13	12	13	15	11	10	1,965	1,088	877	219	142	183	145	180	158	219	171	153	136	134	125	320	171	149
114784 臺南市立永康區勝利國小	29	5	6	5	5	4	4	758	370	388	68	59	69	84	73	62	62	67	43	62	55	54	130	74	56
114785 臺南市立紅瓦厝國小	30	5	5	5	5	5	5	828	436	392	70	73	71	73	71	73	75	67	73	49	76	57	134	62	72
210601 國立臺南大學附小	36	6	6	6	6	6	6	998	514	484	89	78	85	83	96	69	82	86	79	85	83	83	162	78	84
211601 私立寶仁小學	24	4	4	4	4	4	4	1,000	527	473	100	76	89	88	92	80	90	85	76	80	80	64	163	73	90
213601 臺南市立東區勝利國小	56	11	10	9	9	9	8	1,500	776	724	146	140	148	120	132	120	124	124	123	122	103	98	223	112	111
213602 臺南市立博愛國小	16	3	2	3	3	3	2	336	174	162	26	29	27	23	42	30	27	34	33	24	19	22	37	17	20
213603 臺南市立東區大同國小	17	3	2	4	3	3	2	313	170	143	24	28	30	24	34	27	47	18	21	18	14	28	54	26	28
213604 臺南市立東光國小	46	7	7	8	8	8	8	1,229	620	609	93	91	83	103	113	103	104	114	116	100	111	98	236	134	102
213605 臺南市立德高國小	30	6	5	6	5	4	4	751	405	346	79	64	69	67	79	65	76	54	55	45	47	51	120	65	55
213606 臺南市立崇學國小	62	11	9	11	11	10	10	1,666	865	801	138	149	131	125	169	121	159	166	144	114	124	126	255	137	118

國民小學個別學校基本資料

110 學年度 2021-2022

單位：班；人

	班級數							學生數															上學年畢業生數		
	總計	1年級	2年級	3年級	4年級	5年級	6年級	總計			1年級		2年級		3年級		4年級		5年級		6年級				
								計	男	女	男	女	男	女	男	女	男	女	男	女	男	女	總計	男	女
213607 臺南市立志開實驗小學	10	2	2	2	2	1	1	165	93	72	19	16	15	15	18	10	18	21	14	5	9	5	18	10	8
213608 臺南市立南區新興國小	31	6	5	6	5	4	5	735	379	356	63	63	65	70	71	69	72	55	48	49	60	50	125	61	64
213609 臺南市立省躬國小	23	4	4	4	4	4	3	559	292	267	68	38	39	47	41	54	47	57	52	39	45	32	120	58	62
213610 臺南市立喜樹國小	16	3	2	3	3	3	2	358	184	174	35	35	26	24	33	34	37	32	30	24	23	25	48	23	25
213611 臺南市立龍崗國小	6	1	1	1	1	1	1	88	47	41	15	6	8	9	7	5	12	9	4	6	1	6	17	10	7
213612 臺南市立日新國小	30	6	5	5	5	5	4	736	400	336	80	66	68	47	63	67	64	55	67	58	58	43	127	63	64
213613 臺南市立永華國小	33	6	5	6	6	5	5	828	450	378	78	61	62	55	82	80	91	70	79	56	58	56	131	73	58
213614 臺南市立協進國小	38	6	7	6	6	8	5	960	501	459	82	83	84	98	82	85	99	71	74	71	80	51	166	84	82
213615 臺南市立新南國小	24	4	4	4	4	4	4	658	356	302	58	52	54	54	63	45	63	47	65	48	53	56	105	45	60
213616 臺南市立立人國小	41	6	7	7	8	6	7	1,057	567	490	92	69	85	90	93	93	101	93	94	71	102	74	167	94	73
213617 臺南市立公園國小	20	4	3	4	3	3	3	463	237	226	54	33	33	39	43	55	45	31	32	30	30	38	88	40	48
213618 臺南市立開元國小	29	6	5	5	5	4	4	712	360	352	75	79	65	62	60	63	68	68	43	37	49	43	87	45	42
213619 臺南市立大光國小	32	6	5	6	5	6	4	770	397	373	86	62	71	56	67	85	58	69	60	52	55	49	140	61	79
213620 臺南市立中西區成功國小	12	2	2	2	2	2	2	240	130	110	26	16	32	12	23	25	16	28	20	12	13	17	45	28	17
213621 臺南市立永福國小	27	4	3	5	5	5	5	586	327	259	50	37	38	30	64	48	57	60	58	39	60	45	121	62	59
213622 臺南市立忠義國小	29	5	5	5	5	5	4	796	413	383	62	66	67	67	78	64	70	73	80	58	56	55	127	66	61
213623 臺南市立進學國小	36	7	6	7	6	5	5	856	385	471	96	92	64	93	68	99	56	77	56	52	45	58	119	43	76
213624 臺南市立石門國小	18	3	3	3	3	3	3	424	235	189	44	29	33	32	37	25	52	37	36	35	33	31	69	36	33
213625 臺南市立西門實驗小學	14	2	3	2	2	2	3	353	192	161	32	17	40	34	32	23	32	23	22	28	34	36	68	37	31
213626 臺南市立安順國小	54	10	9	9	10	8	8	1,463	737	726	146	142	111	131	127	120	150	136	98	101	105	96	233	112	121
213627 臺南市立和順國小	53	10	9	9	10	8	7	1,399	729	670	140	127	115	117	122	125	139	115	112	98	101	88	228	123	105
213628 臺南市立海東國小	79	14	13	14	16	12	10	2,207	1,171	1,036	217	193	186	167	211	181	229	207	194	144	134	144	323	175	148
213629 臺南市立安慶國小	51	8	9	9	10	7	8	1,294	644	650	104	127	118	104	101	127	121	108	98	79	102	105	209	102	107
213630 臺南市立土城國小	15	4	3	2	2	2	2	274	139	135	32	31	23	21	18	18	23	25	16	21	27	19	58	28	30
213631 臺南市立青草國小	6	1	1	1	1	1	1	81	43	38	7	8	7	6	10	9	6	5	6	4	7	6	11	6	5
213632 臺南市立鎮海國小	6	1	1	1	1	1	1	79	37	42	5	7	7	7	6	11	10	7	6	5	3	5	16	11	5
213633 臺南市立顯宮國小	6	1	1	1	1	1	1	57	25	32	3	6	4	3	6	5	3	7	4	2	5	9	10	3	7
213634 臺南市立長安國小	18	3	3	3	3	3	3	412	221	191	43	35	38	29	31	34	36	34	32	30	41	29	59	17	42
213635 臺南市立安南區南興國小	6	1	1	1	1	1	1	88	46	42	10	9	5	6	9	13	7	5	7	4	8	5	14	6	8
213636 臺南市立安佃國小	12	2	2	2	2	2	2	301	152	149	33	19	24	29	24	30	26	25	19	26	26	20	50	24	26
213637 臺南市立大港國小	28	5	5	4	6	4	4	644	322	322	61	61	44	50	60	44	70	49	43	57	44	61	144	77	67
213638 臺南市立海佃國小	71	11	12	12	13	12	11	1,984	1,022	962	160	153	175	162	164	164	186	185	174	152	163	146	310	160	150
213639 臺南市立東區復興國小	80	15	13	14	14	13	11	2,176	1,109	1,067	212	187	165	185	190	181	205	180	173	191	164	143	403	205	198
213640 臺南市立崇明國小	76	13	11	15	14	11	12	2,078	1,067	1,011	188	171	161	141	214	193	191	190	139	158	174	158	377	197	180
213641 臺南市立安平國小	43	7	6	8	8	8	6	1,092	568	524	92	91	68	95	115	98	113	81	111	81	69	78	200	100	100
213642 臺南市立文元國小	86	14	14	15	15	14	14	2,395	1,226	1,169	217	184	189	219	195	208	229	193	215	170	181	195	400	209	191
213643 臺南市立學東國小	6	1	1	1	1	1	1	66	37	29	7	4	7	5	5	8	9	6	4	5	5	1	9	4	5
213644 臺南市立億載國小	75	13	12	15	13	11	11	1,875	948	927	157	174	149	138	185	191	171	161	149	135	137	128	288	162	126
213645 臺南市立賢北國小	37	6	7	6	7	6	5	945	507	438	84	76	99	85	79	79	86	84	88	60	71	54	164	83	81
213646 臺南市立裕文國小	37	6	6	6	7	6	6	1,037	532	505	84	81	87	76	81	90	100	97	92	79	88	82	172	89	83

國民小學個別學校基本資料

110 學年度 2021-2022

單位：班；人

		班級數							學生數															上學年畢業生數		
		總計	1年級	2年級	3年級	4年級	5年級	6年級	總計			1年級		2年級		3年級		4年級		5年級		6年級				
									計	男	女	男	女	男	女	男	女	男	女	男	女	男	女	總計	男	女
213647	臺南市立九份子國(中)小	16	5	3	4	2	2	-	436	226	210	78	66	42	41	50	54	27	31	29	18	-	-	-	-	-
110328	國立南科高級實驗中學附設國小部	51	9	9	9	8	8	8	1,354	722	632	130	109	138	96	117	125	105	109	110	103	122	90	221	111	110
211320	慈濟學校財團法人臺南市私立慈濟高級中學附設國小部	23	4	4	4	4	3	4	605	330	275	60	55	56	45	57	43	56	59	51	35	50	38	121	62	59
高雄市	總計 250 校	5,400	945	903	943	963	842	804	128,846	66,741	62,105	11,892	10,877	11,127	10,363	11,754	11,193	12,164	11,245	10,179	9,359	9,625	9,068	21,095	10,866	10,229
	國小 242 校	5,315	928	887	929	949	829	793	126,932	65,787	61,145	11,695	10,673	10,959	10,190	11,591	11,023	12,010	11,071	10,026	9,242	9,506	8,946	20,824	10,730	10,094
	附設國小部 8 校	85	17	16	14	14	13	11	1,914	954	960	197	204	168	173	163	170	154	174	153	117	119	122	271	136	135
124601	高雄市立鳳山國小	23	4	3	4	4	4	4	505	244	261	49	39	36	41	44	55	41	42	34	45	40	39	79	33	46
124602	高雄市立大東國小	12	2	2	2	2	2	2	212	122	90	14	10	23	14	17	22	25	20	24	13	19	11	41	20	21
124603	高雄市立文山國小	24	4	4	4	5	4	3	511	248	263	43	48	41	45	37	49	51	42	42	43	34	36	101	46	55
124604	高雄市立鳳山區中正國小	38	6	6	8	7	6	5	978	530	448	95	64	87	79	98	92	76	80	102	66	72	67	158	78	80
124605	高雄市立五甲國小	13	2	2	2	2	3	2	241	140	101	28	14	17	20	26	24	25	14	23	12	21	17	47	22	25
124606	高雄市立曹公國小	10	2	2	2	2	1	1	208	110	98	30	13	20	21	13	26	21	13	12	14	14	11	27	18	9
124607	高雄市立誠正國小	8	1	2	1	2	1	1	117	68	49	10	5	16	9	6	10	15	16	10	1	11	8	29	14	15
124608	高雄市立南成國小	41	7	6	8	8	6	6	1,084	559	525	111	80	78	91	109	113	118	88	70	82	73	71	178	85	93
124609	高雄市立五福國小	40	8	7	7	7	6	5	1,000	504	496	112	93	82	96	87	97	93	88	67	60	63	62	147	56	91
124610	高雄市立鳳山區中山國小	22	4	4	3	4	4	3	529	278	251	44	38	55	38	45	36	55	56	39	47	40	36	106	43	63
124611	高雄市立新甲國小	78	13	14	14	15	11	11	2,157	1,115	1,042	172	185	201	176	200	190	219	199	148	144	175	148	397	215	182
124612	高雄市立鳳山區忠孝國小	29	5	5	5	5	5	4	702	368	334	59	61	74	57	55	67	70	50	62	54	48	45	125	59	66
124613	高雄市立林園國小	57	9	9	10	10	9	10	1,509	781	728	142	111	129	111	128	135	142	139	120	124	120	108	233	134	99
124614	高雄市立中芸國小	15	2	2	2	3	3	3	278	133	145	23	24	24	26	18	23	24	24	24	25	20	23	40	23	17
124615	高雄市立港埔國小	11	2	2	2	2	2	1	218	115	103	16	21	21	17	25	20	20	20	19	13	14	12	32	14	18
124616	高雄市立金潭國小	12	2	2	2	2	2	2	206	110	96	13	22	13	12	23	21	26	14	20	13	15	14	50	30	20
124617	高雄市立汕尾國小	6	1	1	1	1	1	1	83	47	36	8	5	10	6	2	4	9	7	8	4	10	10	22	9	13
124618	高雄市立永芳國小	53	8	8	10	11	8	8	1,410	746	664	121	109	114	106	146	122	141	141	122	104	102	82	253	138	115
124619	高雄市立翁園國小	16	3	2	3	3	3	2	353	189	164	29	32	33	19	30	34	33	28	38	25	26	26	62	31	31
124620	高雄市立忠義國小	14	4	3	2	2	2	1	309	167	142	56	48	36	31	23	25	25	13	22	12	5	13	21	9	12
124621	高雄市立昭明國小	19	4	3	3	3	3	3	295	169	126	34	30	26	13	31	24	33	22	16	18	29	19	50	30	20
124622	高雄市立潮寮國小	6	1	1	1	1	1	1	124	60	64	11	8	10	10	7	8	12	15	10	10	10	13	19	7	12
124623	高雄市立中庄國小	31	6	5	5	6	5	4	810	383	427	76	85	65	77	65	72	77	77	55	64	45	52	136	76	60
124624	高雄市立溪寮國小	6	1	1	1	1	1	1	60	35	25	11	5	5	7	5	4	7	4	2	3	5	2	13	8	5
124625	高雄市立大寮國小	25	4	5	4	5	3	4	627	300	327	52	53	60	53	47	64	62	63	38	47	41	47	93	45	48
124626	高雄市立大樹國小	17	3	3	3	3	3	2	390	206	184	40	30	26	31	38	36	47	30	34	29	21	28	80	46	34
124627	高雄市立九曲國小	23	4	4	4	5	3	3	533	282	251	55	44	47	45	52	45	50	44	39	37	39	36	87	46	41
124628	高雄市立溪埔國小	7	2	1	1	1	1	1	142	67	75	11	16	6	16	11	14	15	10	12	12	12	7	20	8	12
124629	高雄市立姑山國小	6	1	1	1	1	1	1	46	26	20	5	5	6	1	3	5	3	3	4	2	5	4	10	9	1
124630	高雄市立水寮國小	12	2	2	2	2	2	2	247	131	116	21	18	24	21	21	24	31	17	18	21	16	15	31	15	16
124631	高雄市立小坪國小	6	1	1	1	1	1	1	53	31	22	6	3	3	4	6	5	5	5	7	1	4	4	10	6	4
124632	高雄市立興田國小	6	1	1	1	1	1	1	31	21	10	4	3	1	-	5	1	2	3	4	-	5	3	9	3	6

國民小學個別學校基本資料

110 學年度 2021-2022

單位：班；人

	班級數							學生數															上學年畢業生數		
	總計	1年級	2年級	3年級	4年級	5年級	6年級	總計			1年級		2年級		3年級		4年級		5年級		6年級				
								計	男	女	男	女	男	女	男	女	男	女	男	女	男	女	總計	男	女
124633 高雄市立龍目國小	6	1	1	1	1	1	1	34	16	18	4	2	3	1	2	4	2	3	3	6	2	2	7	3	4
124634 高雄市立仁武國小	43	7	7	8	8	7	6	1,132	584	548	95	88	106	84	97	115	111	103	88	81	87	77	168	86	82
124635 高雄市立烏林國小	6	1	1	1	1	1	1	119	59	60	10	10	9	8	5	16	10	9	13	6	12	11	21	13	8
124636 高雄市立八卦國小	38	7	6	7	6	6	6	1,002	491	511	84	101	72	88	96	79	80	95	83	74	76	74	162	79	83
124637 高雄市立灣內國小	11	3	2	2	2	1	1	203	113	90	41	21	25	19	12	21	17	17	13	5	5	7	13	5	8
124638 高雄市立大社區大社國小	27	5	4	5	5	4	4	679	366	313	59	66	67	50	66	43	69	52	51	61	54	41	114	57	57
124639 高雄市立嘉誠國小	6	1	1	1	1	1	1	115	55	60	11	11	10	10	10	12	11	11	8	10	5	6	19	8	11
124640 高雄市立鳥松國小	23	4	5	4	4	3	3	556	317	239	56	39	64	53	51	42	71	42	29	38	46	25	93	44	49
124641 高雄市立仁美國小	24	4	4	4	5	4	3	582	316	266	44	53	54	42	63	42	76	48	44	46	35	35	100	64	36
124642 高雄市立大華國小	23	5	4	4	4	3	3	546	283	263	65	54	46	48	41	60	55	40	40	30	36	31	67	44	23
124643 高雄市立岡山國小	34	6	6	6	6	5	5	748	393	355	76	67	70	57	61	56	76	72	53	53	57	50	129	73	56
124644 高雄市立前峰國小	30	5	4	6	5	5	5	762	390	372	75	65	62	48	75	62	66	67	61	66	51	64	133	67	66
124645 高雄市立嘉興國小	17	3	2	3	3	3	3	359	168	191	29	29	24	23	35	40	28	32	27	33	25	34	84	49	35
124646 高雄市立兆湘國小	11	2	2	2	2	1	2	231	136	95	29	16	28	16	25	20	19	18	14	14	21	11	39	22	17
124647 高雄市立後紅國小	18	4	2	3	4	3	2	389	215	174	38	54	30	20	50	24	34	33	37	23	26	20	67	33	34
124648 高雄市立和平國小	7	2	1	1	1	1	1	108	63	45	13	14	13	7	10	5	9	8	11	9	7	2	12	5	7
124650 高雄市立仕隆國小	19	5	3	3	3	3	2	366	192	174	48	40	28	34	36	22	28	31	38	34	14	13	55	29	26
124651 高雄市立五林國小	13	2	2	2	3	2	2	263	133	130	23	22	24	20	24	23	30	25	16	23	16	17	60	33	27
124652 高雄市立甲圍國小	6	1	1	1	1	1	1	118	52	66	8	8	5	15	7	11	10	10	11	14	11	8	22	12	10
124653 高雄市立興糖國小	18	3	3	3	3	3	3	405	227	178	43	31	36	27	31	34	50	21	36	29	31	36	44	22	22
124654 高雄市立燕巢國小	25	4	4	4	5	4	4	475	248	227	45	38	39	35	35	41	56	43	35	33	38	37	70	36	34
124655 高雄市立橫山國小	6	1	1	1	1	1	1	111	54	57	11	8	3	15	9	9	9	8	11	8	11	9	15	7	8
124656 高雄市立深水國小	6	1	1	1	1	1	1	42	23	19	3	4	3	4	4	2	5	1	3	5	5	3	7	4	3
124657 高雄市立安招國小	13	3	2	2	2	2	2	303	158	145	30	30	23	23	31	25	27	24	25	28	22	15	53	23	30
124658 高雄市立鳳雄國小	6	1	1	1	1	1	1	83	50	33	9	9	14	1	12	2	5	10	2	1	8	10	11	8	3
124659 高雄市立金山國小	6	1	1	1	1	1	1	66	29	37	5	8	7	6	2	8	3	8	7	2	5	5	4	3	1
124660 高雄市立田寮區新興國小	6	1	1	1	1	1	1	28	13	15	5	5	2	4	1	2	5	1	-	1	-	2	4	-	4
124661 高雄市立崇德國小	6	1	1	1	1	1	1	49	26	23	2	6	2	4	9	3	6	2	1	2	6	6	10	10	-
124664 高雄市立阿蓮國小	43	8	7	7	7	7	7	992	499	493	101	82	79	79	84	85	92	93	71	79	72	75	165	78	87
124665 高雄市立中路國小	7	1	1	1	2	1	1	135	73	62	8	8	15	9	14	12	18	13	9	11	9	9	22	13	9
124666 高雄市立復安國小	6	1	1	1	1	1	1	95	46	49	7	6	10	6	7	9	6	13	6	9	10	6	9	5	4
124667 高雄市立路竹國小	40	6	7	7	8	6	6	1,071	564	507	93	73	93	90	88	100	98	95	104	74	88	75	166	84	82
124668 高雄市立路竹區大社國小	9	2	2	1	2	1	1	164	89	75	16	15	22	17	9	6	19	16	12	7	11	14	36	18	18
124669 高雄市立下坑國小	7	1	1	1	2	1	1	143	81	62	12	15	11	7	13	11	19	11	8	9	18	9	24	11	13
124670 高雄市立竹滬國小	11	2	2	2	2	2	1	228	113	115	22	23	20	23	24	14	17	21	18	15	12	19	46	20	26
124671 高雄市立三埤國小	6	1	1	1	1	1	1	63	33	30	7	4	6	6	5	3	6	7	7	6	2	4	9	4	5
124672 高雄市立北嶺國小	6	1	1	1	1	1	1	56	28	28	7	4	6	8	6	1	5	8	4	1	-	6	13	8	5
124673 高雄市立一甲國小	13	2	3	2	2	2	2	304	158	146	23	28	30	31	26	18	27	25	29	22	23	22	57	32	25
124674 高雄市立文賢國小	13	2	2	2	2	3	2	247	130	117	22	17	21	17	24	20	23	23	18	21	22	19	34	20	14
124675 高雄市立明宗國小	16	3	3	3	3	2	2	370	181	189	32	37	32	31	29	45	45	25	15	30	28	21	64	32	32

國民小學個別學校基本資料

110 學年度 2021-2022

單位：班；人

	班級數							學生數															上學年畢業生數		
	總計	1年級	2年級	3年級	4年級	5年級	6年級	總計			1年級		2年級		3年級		4年級		5年級		6年級				
								計	男	女	男	女	男	女	男	女	男	女	男	女	男	女	總計	男	女
124676 高雄市立大湖國小	16	3	3	3	3	2	2	364	197	167	44	21	26	32	32	32	45	28	21	28	29	26	62	34	28
124677 高雄市立海埔國小	6	1	1	1	1	1	1	100	50	50	12	9	7	6	8	9	9	12	8	6	6	8	16	12	4
124678 高雄市立三侯國小	6	1	1	1	1	1	1	71	34	37	7	8	2	8	7	9	6	5	6	2	6	5	7	3	4
124679 高雄市立茄萣國小	25	4	4	4	4	4	5	604	307	297	57	53	49	47	58	47	54	50	40	43	49	57	120	59	61
124680 高雄市立茄萣區成功國小	13	2	2	2	3	2	2	200	118	82	17	11	14	16	23	12	22	14	20	11	22	18	49	20	29
124681 高雄市立砂崙國小	7	1	2	1	1	1	1	129	64	65	11	8	20	12	9	18	6	10	10	11	8	6	20	11	9
124682 高雄市立永安國小	10	2	2	2	1	2	1	187	96	91	25	13	17	20	17	17	10	14	20	16	7	11	33	17	16
124683 高雄市立新港國小	6	1	1	1	1	1	1	31	22	9	7	1	3	1	3	1	4	2	3	2	2	2	4	2	2
124684 高雄市立彌陀國小	21	3	4	4	4	3	3	497	254	243	35	35	44	50	37	41	56	33	41	42	41	42	109	62	47
124685 高雄市立南安國小	10	2	2	1	2	2	1	185	85	100	18	16	16	16	9	18	13	20	14	19	15	11	31	16	15
124686 高雄市立壽齡國小	6	1	1	1	1	1	1	88	49	39	9	4	8	7	12	9	10	6	3	11	7	2	20	14	6
124687 高雄市立梓官國小	34	6	5	7	6	5	5	831	437	394	78	76	71	56	84	75	76	69	73	55	55	63	142	62	80
124688 高雄市立蚵寮國小	18	3	3	3	3	3	3	443	219	224	36	41	32	36	33	39	41	36	33	42	44	30	89	39	50
124689 高雄市立旗山國小	24	4	4	4	4	4	4	598	279	319	45	57	40	54	52	56	50	52	50	52	42	48	88	36	52
124690 高雄市立溪洲國小	7	2	1	1	1	1	1	103	53	50	8	10	10	10	7	9	9	7	10	8	9	6	19	11	8
124691 高雄市立旗山區鼓山國小	19	3	3	3	4	3	3	412	227	185	37	32	38	27	42	36	43	35	39	28	28	27	94	46	48
124692 高雄市立圓潭國小	6	1	1	1	1	1	1	93	57	36	10	9	4	5	8	5	16	4	12	6	7	7	21	13	8
124693 高雄市立旗尾國小	6	1	1	1	1	1	1	71	38	33	6	8	6	6	9	3	8	6	5	5	4	5	4	1	3
124694 高雄市立嶺口國小	6	1	1	1	1	1	1	43	23	20	1	1	5	5	6	2	2	6	5	3	4	3	13	5	8
124697 高雄市立美濃國小	18	4	3	3	3	3	2	373	205	168	37	29	35	28	42	17	25	36	35	40	31	18	58	31	27
124698 高雄市立東門國小	6	1	1	1	1	1	1	46	27	19	8	4	3	3	5	5	5	3	4	2	2	2	13	8	5
124699 高雄市立吉洋國小	6	1	1	1	1	1	1	88	48	40	9	6	8	8	7	5	7	8	7	5	10	8	22	11	11
124700 高雄市立龍肚國小	6	1	1	1	1	1	1	96	53	43	7	8	12	4	7	8	11	9	7	6	9	8	15	12	3
124701 高雄市立中壇國小	11	2	2	2	2	1	2	196	101	95	19	11	24	9	15	23	15	18	11	14	17	20	47	26	21
124702 高雄市立廣興國小	6	1	1	1	1	1	1	37	21	16	6	1	2	2	2	6	4	1	2	3	5	3	13	6	7
124703 高雄市立龍山國小	6	1	1	1	1	1	1	65	32	33	5	6	6	-	3	6	4	9	9	6	5	6	19	14	5
124704 高雄市立福安國小	6	1	1	1	1	1	1	57	32	25	5	5	7	8	9	3	6	2	3	5	2	2	7	5	2
124705 高雄市立吉東國小	6	1	1	1	1	1	1	87	40	47	5	12	9	10	11	8	6	9	4	2	5	6	10	6	4
124706 高雄市立六龜國小	6	1	1	1	1	1	1	131	56	75	7	13	6	15	16	7	9	16	7	9	11	15	13	7	6
124707 高雄市立荖濃國小	6	1	1	1	1	1	1	23	13	10	3	3	2	1	1	1	2	3	2	-	3	2	5	3	2
124708 高雄市立新發國小	6	1	1	1	1	1	1	28	11	17	2	3	3	1	1	5	2	1	3	4	-	3	3	1	2
124709 高雄市立龍興國小	6	1	1	1	1	1	1	88	48	40	6	5	7	7	6	5	10	5	10	10	9	8	20	9	11
124710 高雄市立新威國小	6	1	1	1	1	1	1	35	27	8	5	1	5	-	7	1	5	2	5	3	-	1	11	4	7
124711 高雄市立寶來國小	6	1	1	1	1	1	1	48	21	27	5	8	2	4	7	2	2	2	1	5	4	6	7	5	2
124712 高雄市立月美國小	6	1	1	1	1	1	1	72	30	42	3	3	4	9	8	8	7	7	3	7	5	8	14	8	6
124713 高雄市立上平國小	6	1	1	1	1	1	1	28	15	13	4	3	2	2	1	1	2	2	3	4	3	1	10	6	4
124714 高雄市立新庄國小	6	1	1	1	1	1	1	45	26	19	5	1	9	2	4	4	2	6	-	4	6	2	5	3	2
124715 高雄市立集來國小	6	1	1	1	1	1	1	20	15	5	2	-	3	-	-	1	5	3	3	1	2	-	9	5	4
124716 高雄市立杉林國小	6	1	1	1	1	1	1	49	26	23	2	2	7	4	4	5	5	5	7	5	1	2	6	3	3
124718 高雄市立內門國小	7	1	1	1	2	1	1	100	48	52	4	6	8	11	9	13	11	9	7	8	9	5	13	7	6

國民小學個別學校基本資料

110 學年度 2021-2022

單位：班；人

	班級數							學生數																		上學年畢業生數		
	總計	1年級	2年級	3年級	4年級	5年級	6年級	總計			1年級		2年級		3年級		4年級		5年級		6年級						
								計	男	女	男	女	男	女	男	女	男	女	男	女	男	女	總計	男	女
124719 高雄市立觀亭國小	6	1	1	1	1	1	1	48	23	25	6	2	3	3	5	6	5	3	2	7	2	4	8	5	3
124720 高雄市立溝坪國小	6	1	1	1	1	1	1	23	10	13	4	3	-	3	-	1	3	1	2	3	1	2	7	7	-
124721 高雄市立金竹國小	6	1	1	1	1	1	1	38	18	20	4	4	2	4	2	2	4	6	2	3	4	1	2	2	-
124722 高雄市立木柵國小	6	1	1	1	1	1	1	26	13	13	4	4	2	2	3	1	2	2	1	-	1	4	5	3	2
124723 高雄市立西門國小	6	1	1	1	1	1	1	23	12	11	3	1	1	-	2	1	3	1	1	4	2	4	7	2	5
124724 高雄市立景義國小	6	1	1	1	1	1	1	29	10	19	4	-	2	6	3	3	1	4	-	3	-	3	6	2	4
124725 高雄市立甲仙國小	6	1	1	1	1	1	1	105	51	54	6	6	4	12	11	9	14	10	7	6	9	11	19	9	10
124726 高雄市立小林國小	6	1	1	1	1	1	1	18	10	8	1	1	1	1	3	1	2	2	2	2	1	1	4	2	2
124727 高雄市立寶隆國小	6	1	1	1	1	1	1	15	7	8	1	1	3	-	1	2	1	2	-	1	1	2	3	3	-
124730 高雄市立巴楠花部落國(中)小	8	1	1	2	1	2	1	108	51	57	6	14	10	6	12	12	5	8	11	7	7	10	21	10	11
124731 高雄市立民生國小	6	1	1	1	1	1	1	104	48	56	6	6	12	11	10	10	3	13	10	10	7	6	16	7	9
124732 高雄市立茂林國小	6	1	1	1	1	1	1	31	20	11	1	2	4	2	5	4	3	-	4	1	3	2	4	3	1
124733 高雄市立多納國小	6	1	1	1	1	1	1	37	19	18	5	5	1	1	7	7	3	1	1	2	2	2	5	2	3
124734 高雄市立桃源國小	6	1	1	1	1	1	1	68	33	35	6	7	3	5	2	5	6	4	7	8	9	6	18	11	7
124735 高雄市立建山國小	6	1	1	1	1	1	1	41	20	21	4	2	1	2	1	4	4	8	4	2	6	3	9	3	6
124736 高雄市立興中國小	6	1	1	1	1	1	1	47	20	27	3	4	4	3	4	4	3	4	4	7	2	5	14	7	7
124737 高雄市立寶山國小	6	1	1	1	1	1	1	15	11	4	2	-	-	1	-	1	3	1	3	-	3	1	2	1	1
124738 高雄市立樟山國小	6	1	1	1	1	1	1	30	14	16	1	1	3	2	7	3	-	2	-	4	3	4	4	1	3
124739 高雄市立鎮北國小	20	5	4	4	3	2	2	485	269	216	57	57	54	39	59	36	45	37	27	29	27	18	65	40	25
124740 高雄市立鳳西國小	44	7	7	8	9	6	7	1,221	619	602	101	98	100	88	114	116	124	129	80	73	100	98	179	90	89
124741 高雄市立維新國小	9	1	2	2	2	1	1	179	98	81	14	9	18	18	21	15	20	14	12	16	13	9	28	14	14
124742 高雄市立文德國小	52	11	9	9	9	7	7	1,407	711	696	147	145	123	131	125	112	133	120	99	86	84	102	226	118	108
124743 高雄市立瑞興國小	46	8	8	8	8	7	7	1,221	596	625	104	105	102	119	101	108	104	100	98	89	87	104	220	116	104
124744 高雄市立登發國小	50	8	9	9	9	8	7	1,351	666	685	101	127	111	116	120	119	128	124	108	108	98	91	195	94	101
124745 高雄市立竹圍國小	50	8	8	9	9	8	8	1,418	706	712	113	119	121	111	117	134	120	135	120	110	115	103	209	114	95
124746 高雄市立觀音國小	24	4	4	4	5	4	3	599	329	270	58	50	53	32	50	51	69	52	56	49	43	36	98	52	46
124747 高雄市立竹後國小	6	1	1	1	1	1	1	73	33	40	4	10	7	5	5	8	5	5	5	6	7	6	8	6	2
124748 高雄市立正義國小	17	3	3	4	2	3	2	388	226	162	43	34	36	26	58	31	24	21	37	30	28	20	67	30	37
124749 高雄市立福誠國小	23	4	4	4	5	3	3	550	271	279	42	44	47	45	53	52	62	57	35	48	32	33	72	31	41
124750 高雄市立山頂國小	15	3	3	2	3	2	2	319	164	155	26	33	27	31	34	21	34	31	16	23	27	16	69	32	37
124751 高雄市立過埤國小	34	6	5	5	8	5	5	932	502	430	91	83	84	61	77	68	113	88	73	60	64	70	158	80	78
124752 高雄市立中崙國小	13	3	2	3	2	2	1	283	128	155	23	37	26	20	28	40	19	18	18	25	14	15	48	26	22
124753 高雄市立橋頭國小	26	4	5	5	4	4	4	642	314	328	47	55	66	57	55	72	49	54	55	45	42	45	111	65	46
124754 高雄市立興達國小	8	1	1	2	2	1	1	163	78	85	11	16	13	11	18	12	19	20	10	7	7	19	23	15	8
124755 高雄市立那瑪夏區民權國小	6	1	1	1	1	1	1	130	70	60	11	12	9	11	17	12	12	10	15	8	6	7	19	11	8
124756 高雄市立後庄國小	21	3	4	4	4	3	3	504	260	244	33	34	51	43	43	47	51	53	42	34	40	33	86	37	49
124757 高雄市立王公國小	27	5	5	4	5	4	4	657	353	304	65	64	55	48	58	50	67	52	57	35	51	55	113	66	47
124758 高雄市立壽天國小	37	7	6	6	6	6	6	1,047	568	479	109	81	84	70	90	86	99	80	92	85	94	77	174	93	81
124760 高雄市立蔡文國小	34	6	6	6	6	5	5	860	441	419	85	78	74	74	76	73	84	79	63	54	59	61	139	69	70
124761 高雄市立文華國小	32	5	6	6	5	5	5	926	463	463	67	78	91	81	83	91	70	75	79	66	73	72	143	74	69

國民小學個別學校基本資料

110 學年度 2021-2022

單位：班；人

	班級數							學生數															上學年畢業生數		
	總計	1年級	2年級	3年級	4年級	5年級	6年級	總計			1年級		2年級		3年級		4年級		5年級		6年級				
								計	男	女	男	女	男	女	男	女	男	女	男	女	男	女	總計	男	女
124762 高雄市立鳳翔國小	36	6	6	6	6	6	6	1,036	531	505	94	78	86	86	99	75	83	91	89	85	80	90	174	92	82
513601 高雄市立鹽埕國小	22	3	3	4	4	4	4	417	204	213	24	44	31	23	45	32	37	41	33	34	34	39	75	39	36
513602 高雄市立鹽埕區忠孝國小	16	3	3	3	3	2	2	428	227	201	50	38	37	37	44	37	48	35	28	27	20	27	25	8	17
513603 高雄市立光榮國小	13	3	2	2	2	2	2	321	171	150	35	30	25	26	29	21	31	28	28	20	23	25	34	21	13
523601 高雄市立鼓山區鼓山國小	14	2	2	2	2	3	3	266	134	132	21	25	20	18	17	26	24	21	28	22	24	20	43	23	20
523602 高雄市立鼓岩國小	8	1	1	1	1	2	2	79	46	33	7	3	10	7	3	3	9	6	6	9	11	5	19	11	8
523603 高雄市立內惟國小	33	6	6	7	6	4	4	859	479	380	98	62	77	65	84	85	79	82	69	43	72	43	142	73	69
523604 高雄市立鼓山區中山國小	60	10	10	10	10	10	10	1,735	907	828	155	135	150	140	158	132	154	135	138	150	152	136	288	150	138
523605 高雄市立壽山國小	11	2	2	2	2	2	1	164	96	68	21	11	15	12	20	18	19	14	14	10	7	3	16	13	3
523606 高雄市立龍華國小	88	14	15	14	16	15	14	2,488	1,290	1,198	207	201	214	193	213	193	233	239	212	181	211	191	398	212	186
523607 高雄市立九如國小	18	3	3	3	4	3	2	422	219	203	40	38	35	42	42	29	41	43	32	30	29	21	80	36	44
533601 高雄市立左營國小	14	2	2	2	2	3	3	218	110	108	22	16	21	14	13	18	28	23	16	19	10	18	44	24	20
533602 高雄市立舊城國小	13	3	2	2	2	2	2	285	144	141	35	22	21	29	21	35	22	24	19	22	26	9	67	32	35
533603 高雄市立新莊國小	49	8	8	10	9	7	7	1,327	692	635	126	91	116	102	122	136	126	114	102	94	100	98	201	98	103
533604 高雄市立新民國小	42	7	6	8	7	7	7	1,122	589	533	92	87	92	73	116	94	97	92	98	95	94	92	215	100	115
533605 高雄市立明德國小	6	1	1	1	1	1	1	88	48	40	10	6	6	7	10	7	8	8	7	6	7	6	13	5	8
533606 高雄市立勝利國小	58	10	11	10	10	9	8	1,572	850	722	150	122	148	138	155	122	148	134	133	99	116	107	226	114	112
533607 高雄市立屏山國小	16	3	2	3	2	3	3	262	142	120	22	18	12	17	27	20	38	15	22	21	21	29	59	37	22
533608 高雄市立永清國小	21	3	3	3	4	4	4	452	233	219	44	36	36	36	38	30	43	36	35	34	37	47	56	29	27
533609 高雄市立新上國小	64	12	12	12	11	9	8	1,748	880	868	153	158	157	168	171	158	154	158	130	123	115	103	247	117	130
533610 高雄市立福山國小	74	14	11	14	13	11	11	2,033	1,081	952	201	181	148	164	218	161	206	167	157	135	151	144	347	175	172
533611 高雄市立文府國小	60	11	10	10	11	9	9	1,657	878	779	160	143	135	130	128	149	160	144	140	110	155	103	281	148	133
533612 高雄市立新光國小	62	11	11	11	12	9	8	1,716	878	838	152	149	166	131	164	155	156	169	136	114	104	120	267	136	131
543601 高雄市立楠梓國小	69	12	13	11	13	10	10	1,943	1,028	915	203	143	173	176	170	157	192	158	146	141	144	140	269	140	129
543602 高雄市立後勁國小	24	4	4	4	4	4	4	589	314	275	55	39	52	49	53	61	59	44	47	44	48	38	107	53	54
543603 高雄市立援中國小	28	5	5	5	5	4	4	791	399	392	69	75	69	74	83	62	65	71	51	65	62	45	114	61	53
543604 高雄市立右昌國小	70	11	12	13	13	11	10	1,919	1,032	887	192	122	170	164	205	146	182	187	153	139	130	129	322	181	141
543605 高雄市立莒光國小	40	7	6	7	7	7	6	1,048	539	509	79	95	92	73	101	92	86	81	100	86	81	82	172	86	86
543606 高雄市立加昌國小	60	10	10	10	11	10	9	1,645	819	826	142	145	110	147	141	142	176	130	130	134	120	128	232	122	110
543607 高雄市立楠陽國小	56	10	10	11	9	8	8	1,567	806	761	140	120	139	140	146	151	142	125	121	110	118	115	237	123	114
543608 高雄市立翠屏國(中)小	22	5	4	4	4	2	3	557	293	264	63	74	61	47	55	46	47	48	28	20	39	29	78	38	40
543609 高雄市立油廠國小	29	6	5	5	5	4	4	788	372	416	74	75	59	79	67	76	64	78	50	53	58	55	138	75	63
553601 高雄市立三民國小	25	5	4	4	5	4	3	643	345	298	63	52	57	48	56	56	66	60	59	47	44	35	120	64	56
553602 高雄市立鼎金國小	26	4	6	5	4	3	4	647	346	301	56	48	60	54	72	59	65	47	39	42	54	51	106	60	46
553603 高雄市立愛國國小	16	3	2	3	3	3	2	366	193	173	40	27	35	29	31	30	30	29	33	25	24	33	60	29	31
553604 高雄市立十全國小	36	6	6	6	6	6	6	909	496	413	87	64	93	57	74	86	94	80	69	65	79	61	147	82	65
553605 高雄市立正興國小	47	8	8	7	9	7	8	1,190	624	566	103	97	103	90	102	89	114	118	113	74	89	98	195	97	98
553606 高雄市立博愛國小	33	6	5	6	6	5	5	939	496	443	81	76	74	64	96	81	80	86	84	70	81	66	140	76	64
553607 高雄市立獅湖國小	58	11	9	10	10	10	8	1,540	820	720	142	127	134	108	145	128	155	128	132	117	112	112	246	138	108
553608 高雄市立三民區民族國小	56	10	9	10	9	9	9	1,482	760	722	143	125	119	117	140	129	128	130	118	117	112	104	230	127	103

國民小學個別學校基本資料

110 學年度 2021-2022

單位：班；人

	班級數							學生數															上學年畢業生數		
	總計	1年級	2年級	3年級	4年級	5年級	6年級	總計			1年級		2年級		3年級		4年級		5年級		6年級				
								計	男	女	男	女	男	女	男	女	男	女	男	女	男	女	總計	男	女
553609 高雄市立莊敬國小	48	8	7	8	9	8	8	1,208	619	589	112	104	87	89	111	102	111	115	102	90	96	89	247	131	116
553610 高雄市立光武國小	49	9	8	9	8	8	7	1,304	697	607	131	112	121	88	115	115	108	106	120	95	102	91	206	106	100
553611 高雄市立東光國小	73	12	12	12	14	12	11	2,019	1,038	981	183	163	159	163	181	156	196	202	174	142	145	155	322	163	159
553612 高雄市立河濱國小	13	2	2	3	2	2	2	275	151	124	20	24	28	19	24	31	25	22	22	11	32	17	44	20	24
553613 高雄市立陽明國小	72	13	12	13	13	11	10	1,951	961	990	186	178	149	173	157	188	172	182	166	147	131	122	331	161	170
553614 高雄市立河堤國小	24	4	4	4	4	4	4	687	354	333	58	58	59	55	62	53	54	61	59	52	62	54	112	56	56
563601 高雄市立新興區新興國小	15	3	3	3	2	2	2	273	139	134	19	18	23	23	27	27	24	23	19	18	27	25	44	18	26
563602 高雄市立大同國小	12	2	2	2	2	2	2	228	127	101	25	18	19	10	19	18	25	26	16	13	23	16	30	15	15
563603 高雄市立信義國小	49	8	9	9	9	7	7	1,301	646	655	108	98	120	108	115	131	126	131	81	93	96	94	209	108	101
563604 高雄市立七賢國小	22	4	4	4	4	3	3	557	273	284	52	50	43	52	57	55	47	57	33	34	41	36	85	40	45
573601 高雄市立前金國小	40	6	5	7	7	9	6	894	468	426	84	67	62	66	89	79	84	69	86	89	63	56	163	76	87
573602 高雄市立建國國小	8	2	2	1	1	1	1	148	59	89	18	24	11	25	4	11	12	9	7	11	7	9	20	11	9
583601 高雄市立苓洲國小	32	7	5	6	5	4	5	799	406	393	72	91	47	75	89	75	72	53	68	36	58	63	111	63	48
583602 高雄市立苓雅區成功國小	11	2	2	2	2	2	1	186	95	91	24	25	25	19	16	28	13	7	11	12	6	-	35	17	18
583603 高雄市立五權國小	19	3	4	4	3	3	2	385	197	188	41	29	40	38	30	42	37	27	25	31	24	21	58	31	27
583604 高雄市立凱旋國小	22	4	4	4	4	4	2	487	264	223	52	36	50	31	44	45	42	48	46	43	30	20	93	49	44
583605 高雄市立四維國小	84	14	14	14	14	14	14	2,319	1,239	1,080	228	173	206	174	198	207	219	185	199	180	189	161	407	215	192
583606 高雄市立福東國小	24	5	4	4	4	3	4	586	292	294	59	62	48	49	37	45	59	54	40	41	49	43	85	41	44
583607 高雄市立苓雅區中正國小	60	11	8	11	11	10	9	1,543	799	744	149	136	117	94	143	148	154	131	117	123	119	112	241	114	127
583608 高雄市立福康國小	20	4	4	3	3	3	3	455	243	212	30	47	49	37	40	25	36	39	44	27	44	37	98	49	49
593601 高雄市立前鎮國小	11	2	2	1	2	2	2	175	87	88	14	14	15	16	18	7	11	14	16	23	13	14	29	14	15
593602 高雄市立獅甲國小	15	2	2	3	3	3	2	283	156	127	30	21	32	14	18	21	29	24	19	21	28	26	44	27	17
593603 高雄市立仁愛國小	11	2	2	2	2	1	2	191	101	90	15	16	22	16	13	22	18	13	15	13	18	10	38	16	22
593604 高雄市立樂群國小	32	5	5	5	6	6	5	737	368	369	64	54	62	58	57	70	68	84	68	42	49	61	117	57	60
593605 高雄市立愛群國小	16	3	3	3	3	2	2	379	192	187	45	35	31	34	38	29	35	36	18	27	25	26	45	23	22
593606 高雄市立復興國小	19	3	2	4	4	3	3	437	253	184	35	26	32	19	52	41	57	44	44	24	33	30	63	43	20
593607 高雄市立瑞豐國小	45	9	7	9	8	6	6	1,114	583	531	114	110	104	84	109	100	101	100	84	65	71	72	189	107	82
593608 高雄市立明正國小	13	2	2	2	3	2	2	274	135	139	23	21	24	23	21	20	30	30	23	22	14	23	44	15	29
593609 高雄市立光華國小	29	5	5	5	5	5	4	756	393	363	65	61	65	64	65	55	78	68	72	59	48	56	128	63	65
593610 高雄市立瑞祥國小	63	11	10	11	11	10	10	1,708	916	792	156	148	148	124	162	132	154	152	155	114	141	122	303	139	164
593611 高雄市立鎮昌國小	30	5	5	5	5	5	5	787	403	384	67	57	58	68	79	61	67	63	68	66	64	69	149	73	76
593612 高雄市立佛公國小	19	3	3	3	3	3	4	447	224	223	35	34	40	34	38	29	35	43	30	44	46	39	104	43	61
593613 高雄市立前鎮區民權國小	48	8	8	8	8	8	8	1,361	700	661	109	112	117	109	119	113	114	118	106	113	135	96	225	128	97
593614 高雄市立紅毛港國小	21	4	3	4	4	3	3	506	256	250	52	53	45	41	53	39	47	45	34	34	25	38	64	34	30
603601 高雄市立旗津國小	18	3	3	3	4	3	2	420	218	202	37	30	45	33	33	41	45	39	30	37	28	22	66	36	30
603602 高雄市立大汕國小	6	1	1	1	1	1	1	75	36	39	8	4	5	2	8	7	3	11	7	11	5	4	15	6	9
603603 高雄市立中洲國小	13	2	2	2	2	2	3	260	133	127	21	27	28	24	21	23	22	23	17	13	24	17	46	31	15
613601 高雄市立小港國小	35	5	6	7	7	5	5	867	441	426	63	72	73	79	84	74	93	75	60	64	68	62	133	74	59
613602 高雄市立鳳林國小	11	2	1	2	3	1	2	197	102	95	15	19	12	11	24	15	23	18	12	17	16	15	37	23	14
613604 高雄市立青山國小	21	4	4	3	4	3	3	482	243	239	43	48	48	44	38	46	57	43	29	31	28	27	68	30	38

國民小學個別學校基本資料

110 學年度 2021-2022

單位：班；人

	班級數							學生數																		
	總計	1年級	2年級	3年級	4年級	5年級	6年級	總計			1年級		2年級		3年級		4年級		5年級		6年級		上學年畢業生數		
								計	男	女	男	女	男	女	男	女	男	女	男	女	男	女	總計	男	女
613605 高雄市立太平國小	18	3	3	3	3	3	3	433	237	196	45	35	39	23	48	36	47	38	30	30	28	34	78	42	36
613606 高雄市立鳳鳴國小	6	1	1	1	1	1	1	92	50	42	10	2	4	5	8	12	11	8	7	6	10	9	22	12	10
613607 高雄市立坪頂國小	12	2	2	2	2	2	2	251	138	113	27	25	27	22	27	22	25	11	22	16	10	17	27	12	15
613608 高雄市立二苓國小	21	4	4	3	4	3	3	532	269	263	54	43	52	47	50	37	36	50	38	49	39	37	98	46	52
613609 高雄市立桂林國小	43	8	8	8	7	6	6	1,152	614	538	122	88	113	108	111	96	94	97	89	76	85	73	176	91	85
613610 高雄市立漢民國小	54	9	9	10	10	8	8	1,465	718	747	116	115	127	127	118	148	136	126	111	118	110	113	253	127	126
613611 高雄市立華山國小	19	3	3	4	3	3	3	469	241	228	36	44	45	35	46	40	48	41	34	29	32	39	73	37	36
613612 高雄市立港和國小	22	4	4	4	4	3	3	489	241	248	45	51	44	47	45	44	46	42	32	32	29	32	57	26	31
613613 高雄市立鳳陽國小	25	4	4	5	5	3	4	640	317	323	43	55	54	58	57	70	81	54	39	44	43	42	107	59	48
613614 高雄市立明義國小	18	3	3	4	3	2	3	457	235	222	41	34	40	37	46	49	37	33	27	29	44	40	56	31	25
121302 私立光禾華德福實驗學校(國小部)	6	1	1	1	1	1	1	65	34	31	4	11	6	5	7	4	7	5	6	4	4	2	13	9	4
121320 私立義大國際高中附設國小部	12	2	2	2	2	2	2	207	118	89	15	11	13	16	14	18	20	15	29	10	27	19	68	34	34
521301 私立明誠高中附設國小部	20	4	4	3	3	3	3	482	256	226	56	34	53	46	35	39	37	38	42	30	33	39	65	36	29
521303 私立大榮高中附設國小部	25	5	6	5	4	3	2	664	326	338	48	81	66	65	72	66	63	61	47	35	30	30	61	29	32
521401 私立中華藝校附設國小部	11	2	2	2	2	2	1	266	114	152	30	30	20	23	21	28	14	36	14	23	15	12	32	14	18
551303 私立南海月光實驗教育學校國小部	3	-	-	-	1	1	1	6	-	6	-	-	-	-	-	-	-	2	-	1	-	3	3	-	3
580301 國立高師附中附設國小部	6	1	1	1	1	1	1	172	76	96	14	15	10	18	14	15	13	17	15	14	10	17	29	14	15
581301 私立復華高中附設國小部	2	2	-	-	-	-	-	52	30	22	30	22	-	-	-	-	-	-	-	-	-	-	-	-	-
宜蘭縣 總計 78 校	1,077	178	174	185	189	175	176	21,720	11,299	10,421	1,865	1,759	1,872	1,728	2,028	1,812	2,044	1,830	1,775	1,633	1,715	1,659	3,732	1,963	1,769
國小 76 校	1,043	172	169	179	184	169	170	20,812	10,846	9,966	1,793	1,683	1,803	1,660	1,938	1,727	1,969	1,769	1,711	1,548	1,632	1,579	3,570	1,876	1,694
附設國小部 2 校	34	6	5	6	5	6	6	908	453	455	72	76	69	68	90	85	75	61	64	85	83	80	162	87	75
024601 宜蘭縣立中山國小	29	5	4	5	5	5	5	686	368	318	76	46	58	49	58	67	63	58	55	47	58	51	117	67	50
024602 宜蘭縣立宜蘭國小	20	3	3	3	4	3	4	429	224	205	36	26	34	30	38	42	46	38	36	30	34	39	76	40	36
024603 宜蘭縣立力行國小	13	3	2	2	2	2	2	211	127	84	24	17	20	15	19	14	23	13	25	12	16	13	37	17	20
024604 宜蘭縣立新生國小	20	3	3	4	4	3	3	491	245	246	45	41	39	49	45	50	44	48	42	24	30	34	70	36	34
024605 宜蘭縣立光復國小	48	8	8	9	9	7	7	1,270	651	619	104	107	117	106	117	109	122	113	93	96	98	88	202	106	96
024606 宜蘭縣立育才國小	14	2	2	3	3	2	2	338	174	164	24	33	31	16	34	28	40	33	24	32	21	22	48	20	28
024607 宜蘭縣立凱旋國小	17	3	3	3	3	2	3	407	227	180	41	24	32	30	48	39	46	22	30	25	30	40	72	40	32
024608 宜蘭縣立黎明國小	50	10	8	8	9	7	8	1,346	688	658	140	122	116	102	124	99	121	130	85	100	102	105	234	120	114
024609 宜蘭縣立南屏國小	28	4	4	5	5	5	5	584	297	287	55	53	44	42	52	44	49	45	46	48	51	55	140	74	66
024610 宜蘭縣立羅東國小	28	5	5	4	5	5	4	733	381	352	66	66	74	64	60	50	71	58	47	70	63	44	124	60	64
024611 宜蘭縣立成功國小	34	6	5	6	5	6	6	817	405	412	77	70	58	74	65	70	68	63	66	69	71	66	125	68	57
024612 宜蘭縣立公正國小	58	9	10	11	10	9	9	1,448	746	702	118	115	120	120	136	125	138	125	124	114	110	103	257	120	137
024613 宜蘭縣立北成國小	56	8	9	10	10	10	9	1,435	761	674	107	106	126	110	144	122	149	105	137	108	98	123	226	116	110
024614 宜蘭縣立竹林國小	26	4	4	4	5	5	4	593	325	268	46	39	60	43	53	45	68	48	61	48	37	45	113	59	54
024615 宜蘭縣立蘇澳國小	18	3	2	3	3	3	4	372	197	175	28	34	28	26	32	37	37	27	29	28	43	23	80	40	40
024616 宜蘭縣立馬賽國小	22	3	3	4	4	4	4	582	295	287	41	40	45	40	47	49	60	51	49	53	53	54	93	50	43
024617 宜蘭縣立蓬萊國小	6	1	1	1	1	1	1	110	65	45	9	11	11	9	10	4	16	12	10	6	9	3	20	15	5
024618 宜蘭縣立士敏國小	6	1	1	1	1	1	1	83	45	38	5	7	10	4	11	9	7	6	5	5	7	7	7	5	2

國民小學個別學校基本資料

110 學年度 2021-2022

單位：班；人

	班級數							學生數															上學年畢業生數		
	總計	1年級	2年級	3年級	4年級	5年級	6年級	總計			1年級		2年級		3年級		4年級		5年級		6年級				
								計	男	女	男	女	男	女	男	女	男	女	男	女	男	女	總計	男	女
024619 宜蘭縣立永樂國小	6	1	1	1	1	1	1	37	17	20	4	3	1	3	3	2	4	3	2	5	3	4	6	3	3
024620 宜蘭縣立南安國小	8	1	2	2	1	1	1	142	75	67	9	11	17	10	11	18	12	14	15	6	11	8	35	17	18
024621 宜蘭縣立岳明國小	10	2	2	2	2	1	1	194	118	76	19	21	26	14	26	9	25	14	11	8	11	10	15	14	1
024622 宜蘭縣立育英國小	6	1	1	1	1	1	1	102	52	50	9	6	7	6	9	10	10	10	9	6	8	12	25	11	14
024623 宜蘭縣立頭城國小	25	4	3	4	4	4	6	508	274	234	49	41	41	31	48	42	59	56	34	28	43	36	98	51	47
024624 宜蘭縣立竹安國小	6	1	1	1	1	1	1	85	41	44	10	10	5	6	7	10	4	6	9	6	6	6	12	7	5
024625 宜蘭縣立二城國小	12	2	2	2	2	2	2	271	140	131	20	26	23	21	34	18	23	20	25	28	15	18	56	27	29
024626 宜蘭縣立大溪國小	6	1	1	1	1	1	1	64	33	31	8	6	5	10	7	3	3	5	5	3	5	4	12	6	6
024627 宜蘭縣立大里國小	6	1	1	1	1	1	1	55	27	28	4	3	7	3	4	5	6	3	5	5	1	9	10	6	4
024628 宜蘭縣立梗枋國小	6	1	1	1	1	1	1	65	36	29	7	7	5	5	6	6	9	3	6	3	3	5	9	6	3
024629 宜蘭縣立礁溪國小	29	5	5	4	6	5	4	654	331	323	58	59	61	63	55	50	62	60	52	47	43	44	99	51	48
024630 宜蘭縣立四結國小	11	2	2	1	2	2	2	202	103	99	17	20	17	17	9	17	18	14	23	16	19	15	29	16	13
024631 宜蘭縣立龍潭國小	13	2	2	2	3	2	2	155	74	81	11	7	13	14	11	10	13	20	14	9	12	21	34	18	16
024632 宜蘭縣立玉田國小	6	1	1	1	1	1	1	73	40	33	3	5	9	3	7	6	10	6	3	6	8	7	9	4	5
024633 宜蘭縣立三民國小	8	1	1	2	2	1	1	141	82	59	17	3	11	11	21	7	16	15	7	12	10	11	30	12	18
024634 宜蘭縣立員山國小	13	2	2	2	3	2	2	269	154	115	25	22	21	22	28	18	28	22	26	13	26	18	56	24	32
024635 宜蘭縣立深溝國小	6	1	1	1	1	1	1	104	46	58	7	7	10	12	12	7	5	11	7	7	5	14	10	4	6
024636 宜蘭縣立七賢國小	6	1	1	1	1	1	1	88	48	40	6	7	7	8	9	7	7	5	11	8	8	5	13	9	4
024637 宜蘭縣立同樂國小	9	1	2	2	2	1	1	153	81	72	11	8	12	14	14	14	17	16	13	8	14	12	27	19	8
024638 宜蘭縣立湖山國小	6	1	1	1	1	1	1	98	58	40	10	8	12	8	7	6	10	6	13	6	6	6	20	11	9
024639 宜蘭縣立大湖國小	6	1	1	1	1	1	1	98	55	43	8	10	6	5	11	9	10	4	15	3	5	12	18	8	10
024640 宜蘭縣立內城國(中)小	12	2	2	2	2	2	2	143	81	62	12	7	16	14	13	15	16	15	12	6	12	5	30	16	14
024643 宜蘭縣立壯圍國小	9	1	2	1	2	2	1	158	79	79	15	9	13	15	8	17	20	12	15	17	8	9	21	12	9
024644 宜蘭縣立古亭國小	14	3	2	3	2	2	2	318	153	165	25	33	27	33	31	38	21	26	23	21	26	14	56	31	25
024645 宜蘭縣立公館國小	7	1	1	1	1	1	2	76	39	37	8	9	7	4	4	3	6	10	6	7	8	4	18	12	6
024646 宜蘭縣立過嶺國小	6	1	1	1	1	1	1	40	21	19	2	6	2	2	4	2	3	3	4	2	6	4	9	7	2
024647 宜蘭縣立大福國小	6	1	1	1	1	1	1	55	25	30	4	6	7	6	2	6	2	4	6	2	4	6	12	6	6
024648 宜蘭縣立新南國小	6	1	1	1	1	1	1	63	32	31	4	5	5	7	4	8	10	2	5	5	4	4	9	6	3
024649 宜蘭縣立五結國小	21	4	4	3	3	4	3	492	260	232	49	43	47	41	47	36	40	44	41	31	36	37	74	45	29
024650 宜蘭縣立學進國小	12	2	2	2	2	2	2	244	134	110	19	18	17	18	27	25	26	14	19	15	26	20	35	23	12
024651 宜蘭縣立中興國小	6	1	1	1	1	1	1	73	38	35	5	6	7	4	6	8	8	6	5	4	7	7	9	5	4
024652 宜蘭縣立利澤國小	13	2	3	2	2	2	2	277	146	131	21	21	28	28	17	19	28	22	25	21	27	20	45	21	24
024653 宜蘭縣立孝威國小	6	1	1	1	1	1	1	93	48	45	6	7	11	10	9	6	7	9	9	7	6	6	10	5	5
024654 宜蘭縣立冬山國小	24	4	4	5	4	4	3	567	270	297	48	52	52	45	56	58	34	51	43	50	37	41	105	55	50
024655 宜蘭縣立東興國小	6	1	1	1	1	1	1	75	35	40	3	11	6	3	6	5	7	7	5	7	8	7	11	5	6
024656 宜蘭縣立順安國小	20	4	3	3	3	4	3	373	200	173	33	35	33	27	31	25	31	24	40	36	32	26	77	33	44
024657 宜蘭縣立武淵國小	6	1	1	1	1	1	1	67	36	31	4	3	5	8	7	8	8	3	6	3	6	6	12	6	6
024658 宜蘭縣立廣興國小	6	1	1	1	1	1	1	78	40	38	10	3	3	3	9	5	10	7	4	10	4	10	15	11	4
024659 宜蘭縣立大進國小	6	1	1	1	1	1	1	77	34	43	4	5	6	7	8	9	4	10	7	6	5	6	13	11	2
024660 宜蘭縣立柯林國小	6	1	1	1	1	1	1	63	34	29	3	2	6	3	11	1	5	6	3	9	6	8	10	2	8

國民小學個別學校基本資料

110 學年度 2021-2022

單位：班；人

	班級數							學生數																上學年畢業生數		
	總計	1年級	2年級	3年級	4年級	5年級	6年級	總計			1年級		2年級		3年級		4年級		5年級		6年級					
								計	男	女	男	女	男	女	男	女	男	女	男	女	男	女	總計	男	女
024661 宜蘭縣立三星國小	13	2	2	2	2	2	3	258	162	96	23	17	25	16	32	14	33	22	22	13	27	14	48	33	15
024662 宜蘭縣立大洲國小	6	1	1	1	1	1	1	124	67	57	11	8	11	9	11	13	11	8	14	11	9	8	25	11	14
024663 宜蘭縣立憲明國小	6	1	1	1	1	1	1	71	32	39	4	12	4	8	6	5	8	2	4	8	6	4	18	10	8
024664 宜蘭縣立萬富國小	6	1	1	1	1	1	1	67	32	35	4	9	4	8	6	5	5	7	4	4	9	2	9	6	3
024665 宜蘭縣立大隱國小	9	1	1	2	2	2	1	153	80	73	12	9	16	10	16	13	14	15	13	15	9	11	25	9	16
024668 宜蘭縣立四季國小	16	3	3	3	2	2	3	93	46	47	9	12	12	15	9	6	5	4	7	4	4	6	7	2	5
024669 宜蘭縣立南山國小	6	1	1	1	1	1	1	56	24	32	5	3	2	4	5	7	4	6	5	5	3	7	11	3	8
024670 宜蘭縣立大同國小	17	3	3	3	3	2	3	93	57	36	6	4	7	10	13	8	9	5	14	5	8	4	16	12	4
024671 宜蘭縣立寒溪國小	6	1	1	1	1	1	1	51	23	28	5	4	3	9	5	3	2	4	2	3	6	5	12	6	6
024672 宜蘭縣立南澳國小	6	1	1	1	1	1	1	66	35	31	5	3	5	8	3	4	3	8	7	3	12	5	14	9	5
024673 宜蘭縣立碧候國小	6	1	1	1	1	1	1	98	47	51	10	12	8	7	7	9	6	12	8	5	8	6	11	5	6
024674 宜蘭縣立武塔國小	6	1	1	1	1	1	1	20	9	11	2	1	2	2	1	-	2	1	-	2	2	5	1	1	-
024675 宜蘭縣立澳花國小	6	1	1	1	1	1	1	67	30	37	2	6	6	5	6	6	4	8	6	4	6	8	16	10	6
024676 宜蘭縣立東澳國小	6	1	1	1	1	1	1	49	18	31	1	6	2	4	6	4	3	10	3	2	3	5	8	5	3
024677 宜蘭縣立金岳國小	6	1	1	1	1	1	1	42	18	24	6	5	3	4	4	1	-	3	2	5	3	6	9	3	6
024678 宜蘭縣立金洋國小	6	1	1	1	1	1	1	39	24	15	6	1	6	1	3	3	4	2	1	1	4	7	9	6	3
024698 宜蘭縣立人文國(中)小	7	1	1	1	2	1	1	92	50	42	8	2	5	6	8	4	9	14	10	9	10	7	12	9	3
024701 宜蘭縣立清溝國小	20	3	3	4	4	3	3	548	281	267	45	41	45	41	65	51	42	55	42	42	42	37	84	47	37
021310 私立中道高中附設國小部	14	3	2	3	2	2	2	392	206	186	36	42	25	29	50	43	29	24	27	24	39	24	55	39	16
024325 宜蘭縣立慈心華德福實驗高中附設國小部	20	3	3	3	3	4	4	516	247	269	36	34	44	39	40	42	46	37	37	61	44	56	107	48	59
新竹縣 總計 86 校	1,657	291	277	290	296	254	249	38,429	19,783	18,646	3,543	3,335	3,335	3,216	3,407	3,305	3,578	3,457	3,034	2,704	2,886	2,629	6,030	3,143	2,887
國小 86 校	1,657	291	277	290	296	254	249	38,429	19,783	18,646	3,543	3,335	3,335	3,216	3,407	3,305	3,578	3,457	3,034	2,704	2,886	2,629	6,030	3,143	2,887
附設國小部 - 校	-	-	-	-	-	-	-	-	-	-	-	-	-	-	-	-	-	-	-	-	-	-	-	-	-
041601 私立上智國小	11	2	2	2	1	2	2	199	104	95	34	19	20	12	14	20	8	13	13	18	15	13	28	16	12
041602 私立康乃爾國(中)小	40	7	7	7	7	7	5	1,276	610	666	112	118	102	124	96	112	116	111	106	129	78	72	177	81	96
044601 新竹縣立關西國小	22	4	3	4	4	3	4	504	256	248	27	44	25	41	53	50	50	42	49	37	52	34	106	60	46
044602 新竹縣立東安國小	11	2	2	2	2	1	2	227	123	104	29	18	18	19	18	22	24	20	10	14	24	11	49	20	29
044603 新竹縣立石光國小	6	1	1	1	1	1	1	69	34	35	3	7	2	3	11	6	7	7	6	7	5	5	13	7	6
044604 新竹縣立坪林國小	6	1	1	1	1	1	1	46	25	21	4	1	4	3	5	9	4	1	2	5	6	2	4	2	2
044605 新竹縣立南和國小	6	1	1	1	1	1	1	32	16	16	-	2	3	2	6	3	1	5	2	2	4	2	5	3	2
044606 新竹縣立太平國小	6	1	1	1	1	1	1	25	12	13	2	1	1	5	1	3	5	3	2	-	1	1	1	-	1
044607 新竹縣立東光國小	6	1	1	1	1	1	1	34	15	19	3	2	1	1	4	4	3	7	2	2	2	3	9	7	2
044608 新竹縣立錦山國小	6	1	1	1	1	1	1	32	17	15	5	1	3	2	-	2	-	3	7	2	2	5	15	8	7
044609 新竹縣立玉山國小	6	1	1	1	1	1	1	48	20	28	2	6	1	1	2	5	5	6	3	4	7	6	8	3	5
044610 新竹縣立新埔國小	22	4	4	3	4	3	4	660	344	316	58	57	71	64	70	53	61	56	50	40	34	46	94	46	48
044611 新竹縣立新星國小	11	2	2	2	2	1	2	201	105	96	17	21	24	16	19	12	20	24	9	10	16	13	37	23	14
044612 新竹縣立照門國小	6	1	1	1	1	1	1	100	50	50	8	8	8	9	9	7	10	10	7	9	8	7	19	5	14
044613 新竹縣立清水國小	5	1	1	1	-	1	1	23	12	11	2	2	1	2	5	2	-	-	3	2	1	3	10	3	7

國民小學個別學校基本資料

110 學年度 2021-2022

單位：班；人

	班級數							學生數															上學年畢業生數		
	總計	1年級	2年級	3年級	4年級	5年級	6年級	總計			1年級		2年級		3年級		4年級		5年級		6年級				
								計	男	女	男	女	男	女	男	女	男	女	男	女	男	女	總計	男	女
044614 新竹縣立照東國小	6	1	1	1	1	1	1	21	7	14	1	3	3	1	-	3	1	1	1	2	1	4	1	-	1
044615 新竹縣立北平華德福實驗學校(國小)	6	1	1	1	1	1	1	107	59	48	13	6	12	5	9	10	8	11	9	8	8	8	18	9	9
044616 新竹縣立枋寮國小	7	2	1	1	1	1	1	158	84	74	18	17	15	12	12	14	12	12	10	11	17	8	26	16	10
044617 新竹縣立寶石國小	6	1	1	1	1	1	1	88	48	40	7	9	7	1	16	4	2	11	9	8	7	7	21	9	12
044618 新竹縣立文山國小	6	1	1	1	1	1	1	87	47	40	10	9	7	6	3	9	10	2	7	6	10	8	14	9	5
044619 新竹縣立竹東國小	22	4	4	3	4	4	3	469	261	208	31	30	54	40	42	34	48	39	49	35	37	30	69	40	29
044620 新竹縣立中山國小	27	4	4	5	6	4	4	618	316	302	57	40	52	54	53	62	53	59	48	47	53	40	89	46	43
044621 新竹縣立大同國小	59	10	10	11	10	9	9	1,553	797	756	145	135	134	141	130	138	139	132	134	98	115	112	292	138	154
044622 新竹縣立二重國小	54	11	9	9	10	8	7	1,458	734	724	157	145	119	125	127	119	143	140	113	87	75	108	215	112	103
044623 新竹縣立竹中國小	13	2	2	2	3	2	2	242	116	126	23	25	20	16	24	20	23	23	11	19	15	23	58	30	28
044624 新竹縣立員崠國小	6	1	1	1	1	1	1	68	46	22	6	2	7	4	6	5	9	6	9	-	9	5	10	7	3
044625 新竹縣立陸豐國小	6	1	1	1	1	1	1	60	29	31	4	5	4	7	6	4	6	8	4	4	5	3	7	5	2
044626 新竹縣立瑞峰國小	6	1	1	1	1	1	1	16	9	7	2	-	2	2	1	1	1	3	1	1	2	-	1	-	1
044627 新竹縣立竹北國小	52	10	9	8	9	8	8	1,314	677	637	136	127	120	105	115	97	115	125	103	97	88	86	235	125	110
044628 新竹縣立中正國小	50	9	8	9	9	8	7	1,396	720	676	135	125	116	113	125	121	121	128	118	98	105	91	225	115	110
044629 新竹縣立竹仁國小	43	8	8	8	7	6	6	1,035	557	478	107	105	92	77	78	90	105	85	87	60	88	61	171	93	78
044630 新竹縣立新社國小	42	7	6	8	7	7	7	1,029	546	483	90	92	79	74	97	81	96	83	100	71	84	82	193	87	106
044631 新竹縣立六家國小	54	10	9	8	10	8	9	1,530	772	758	148	140	120	141	120	105	143	139	114	106	127	127	252	126	126
044632 新竹縣立東海國小	13	3	3	2	2	2	1	371	194	177	40	47	47	40	20	32	34	29	28	19	25	10	37	18	19
044633 新竹縣立豐田國小	6	1	1	1	1	1	1	93	46	47	7	7	10	8	13	11	4	6	5	8	7	7	20	15	5
044634 新竹縣立麻園國小	6	1	1	1	1	1	1	104	61	43	4	10	12	7	16	9	15	8	9	3	5	6	10	2	8
044635 新竹縣立新港國小	6	1	1	1	1	1	1	84	45	39	6	8	9	4	11	9	7	2	4	6	8	10	16	8	8
044636 新竹縣立鳳岡國小	10	1	2	2	2	2	1	214	115	99	15	11	19	18	25	23	22	19	20	21	14	7	42	25	17
044637 新竹縣立新湖國小	70	12	11	14	13	10	10	1,923	993	930	181	163	174	152	172	179	169	188	147	132	150	116	282	145	137
044638 新竹縣立和興國小	6	1	1	1	1	1	1	57	28	29	3	6	2	6	3	6	9	4	3	4	8	3	8	1	7
044639 新竹縣立信勢國小	50	10	9	9	8	7	7	1,360	711	649	149	127	140	116	112	123	114	108	90	98	106	77	200	109	91
044640 新竹縣立湖口國小	13	2	2	3	2	2	2	185	111	74	19	10	19	13	20	11	13	15	15	16	25	9	38	22	16
044641 新竹縣立山崎國小	62	10	10	13	11	10	8	1,580	786	794	126	134	134	132	153	151	151	148	121	125	101	104	246	123	123
044642 新竹縣立長安國小	6	1	1	1	1	1	1	78	47	31	13	2	8	7	6	3	10	5	5	6	5	8	22	15	7
044643 新竹縣立中興國小	35	6	6	6	6	6	5	942	474	468	81	83	88	83	71	87	78	86	82	71	74	58	137	77	60
044644 新竹縣立華興國小	10	2	2	1	2	1	2	176	93	83	13	16	17	11	16	11	22	18	9	10	16	17	35	22	13
044645 新竹縣立橫山國小	7	1	1	2	1	1	1	123	59	64	10	9	7	10	9	10	11	13	14	13	8	9	23	11	12
044646 新竹縣立田寮國小	6	1	1	1	1	1	1	33	13	20	1	3	4	5	-	4	2	4	3	1	3	3	5	2	3
044647 新竹縣立大肚國小	12	2	2	2	2	2	2	240	127	113	25	16	20	21	20	24	22	13	15	13	25	26	43	22	21
044648 新竹縣立沙坑國小	6	1	1	1	1	1	1	27	16	11	2	1	2	1	1	3	4	1	6	1	1	4	5	5	-
044649 新竹縣立內灣國小	5	1	-	1	1	1	1	39	25	14	8	4	-	-	3	4	8	2	2	-	4	4	7	3	4
044650 新竹縣立福興國小	6	1	1	1	1	1	1	63	27	36	5	7	3	3	5	10	3	5	7	4	4	7	9	3	6
044651 新竹縣立新豐國小	33	6	5	7	6	4	5	880	466	414	79	78	82	63	85	72	85	83	59	55	76	63	156	81	75
044652 新竹縣立瑞興國小	6	1	1	1	1	1	1	57	29	28	3	2	5	5	3	6	4	9	7	2	7	4	9	5	4
044653 新竹縣立福龍國小	6	1	1	1	1	1	1	39	21	18	4	6	1	3	5	4	7	2	2	2	2	1	3	-	3

國民小學個別學校基本資料

110 學年度 2021-2022

單位：班；人

	班級數							學生數																		
	總計	1年級	2年級	3年級	4年級	5年級	6年級	總計			1年級		2年級		3年級		4年級		5年級		6年級		上學年畢業生數		
								計	男	女	男	女	男	女	男	女	男	女	男	女	男	女	總計	男	女
044654 新竹縣立埔和國小	7	1	1	1	2	1	1	135	75	60	13	17	6	8	9	4	15	15	13	10	19	6	25	14	11
044655 新竹縣立芎林國小	24	4	3	4	5	4	4	545	282	263	54	39	37	47	45	55	55	44	54	37	37	41	106	54	52
044656 新竹縣立碧潭國小	6	1	1	1	1	1	1	118	65	53	12	6	9	7	10	12	13	12	12	8	9	8	20	11	9
044657 新竹縣立五龍國小	6	1	1	1	1	1	1	35	17	18	4	1	2	3	-	5	4	3	3	4	4	2	9	4	5
044658 新竹縣立寶山國小	12	2	2	2	2	2	2	96	43	53	4	6	2	5	10	9	5	12	10	9	12	12	13	7	6
044659 新竹縣立新城國小	6	1	1	1	1	1	1	64	34	30	6	3	5	5	4	6	5	7	7	7	7	2	11	3	8
044660 新竹縣立雙溪國小	12	2	2	2	2	2	2	310	176	134	29	27	29	21	43	22	23	23	29	22	23	19	42	20	22
044662 新竹縣立北埔國小	12	2	2	2	2	2	2	279	154	125	25	32	17	22	27	29	36	20	26	10	23	12	49	28	21
044663 新竹縣立大坪國小	6	1	1	1	1	1	1	82	44	38	6	5	4	8	7	8	5	7	13	7	9	3	14	10	4
044664 新竹縣立峨眉國小	6	1	1	1	1	1	1	52	26	26	7	6	3	6	6	2	5	6	1	1	4	5	5	3	2
044665 新竹縣立富興國小	6	1	1	1	1	1	1	49	24	25	5	5	7	3	6	6	3	5	1	4	2	2	10	4	6
044666 新竹縣立尖石國小	6	1	1	1	1	1	1	28	14	14	1	4	2	1	2	2	1	2	4	2	4	3	5	2	3
044667 新竹縣立嘉興國小	12	2	2	2	2	2	2	77	36	41	5	4	9	4	5	10	10	8	6	6	1	9	12	9	3
044668 新竹縣立新樂國小	7	1	1	1	2	1	1	112	45	67	9	6	7	7	7	15	13	16	2	8	7	15	13	5	8
044669 新竹縣立梅花國小	6	1	1	1	1	1	1	50	23	27	3	-	3	6	3	4	4	6	5	6	5	5	9	6	3
044670 新竹縣立錦屏國小	6	1	1	1	1	1	1	40	23	17	6	2	5	2	2	3	1	6	3	2	6	2	9	6	3
044671 新竹縣立玉峰國小	6	1	1	1	1	1	1	23	12	11	3	-	-	4	1	3	4	2	3	-	1	2	6	4	2
044672 新竹縣立石磊國小	6	1	1	1	1	1	1	32	16	16	2	3	3	6	2	1	2	3	3	-	4	3	5	4	1
044673 新竹縣立秀巒國小	11	1	2	2	2	2	2	67	37	30	5	5	8	7	7	5	6	6	6	1	5	6	12	4	8
044674 新竹縣立新光國小	6	1	1	1	1	1	1	72	42	30	10	4	7	5	5	5	8	5	6	6	6	5	6	5	1
044675 新竹縣立五峰國小	6	1	1	1	1	1	1	71	35	36	7	1	9	7	6	7	1	5	6	11	6	5	11	8	3
044676 新竹縣立桃山國小	6	1	1	1	1	1	1	59	34	25	9	3	7	4	6	3	3	5	4	7	5	3	8	3	5
044677 新竹縣立花園國小	12	2	2	2	2	2	2	43	23	20	4	5	5	2	5	4	4	2	3	3	2	4	5	1	4
044678 新竹縣立博愛國小	42	9	7	7	7	6	6	1,162	597	565	114	111	107	95	112	89	103	99	82	87	79	84	194	106	88
044679 新竹縣立上館國小	41	7	7	7	7	7	6	1,074	543	531	76	100	95	94	78	106	109	87	96	83	89	61	195	97	98
044680 新竹縣立光明國小	58	10	10	9	11	9	9	1,616	857	759	147	129	142	135	143	113	173	131	120	126	132	125	257	149	108
044681 新竹縣立松林國小	55	9	10	10	10	8	8	1,558	804	754	127	130	151	133	144	142	136	147	123	103	123	99	245	133	112
044682 新竹縣立十興國小	67	12	11	11	12	10	11	1,885	972	913	165	157	150	165	160	151	177	165	161	125	159	150	361	197	164
044683 新竹縣立興隆國小	70	13	12	12	13	10	10	2,016	1,020	996	202	171	158	188	177	167	178	198	149	138	156	134	319	159	160
044684 新竹縣立東興國小	52	9	9	8	10	8	8	1,481	772	709	125	132	147	110	127	102	148	133	115	113	110	119	229	122	107
044685 新竹縣立安興國小	64	11	11	14	14	8	6	1,805	883	922	168	149	149	170	202	196	185	194	117	109	62	104	-	-	-
苗栗縣 總計 115 校	1,488	258	248	258	268	235	221	28,275	14,534	13,741	2,618	2,517	2,395	2,228	2,510	2,472	2,658	2,461	2,237	2,136	2,116	1,927	4,591	2,389	2,202
國小 114 校	1,483	257	247	257	267	234	221	28,265	14,529	13,736	2,617	2,517	2,394	2,226	2,509	2,470	2,657	2,461	2,236	2,135	2,116	1,927	4,590	2,388	2,202
附設國小部 1 校	5	1	1	1	1	1	-	10	5	5	1	-	1	2	1	2	1	-	1	1	-	-	1	1	-
054601 苗栗縣立建功國小	46	8	7	8	9	7	7	1,196	613	583	110	100	107	83	106	98	109	109	92	97	89	96	220	108	112
054602 苗栗縣立大同國小	29	4	5	6	5	5	4	642	328	314	58	47	44	47	56	63	57	64	65	53	48	40	116	55	61
054603 苗栗縣立僑育國小	12	2	2	2	2	2	2	238	119	119	19	24	17	23	19	23	24	15	22	17	18	17	45	19	26
054604 苗栗縣立文山國小	13	2	3	2	2	2	2	300	161	139	25	22	25	24	24	30	29	22	29	23	29	18	47	29	18
054605 苗栗縣立啟文國小	20	4	3	3	4	3	3	455	215	240	40	34	32	34	37	46	41	53	27	40	38	33	78	30	48

國民小學個別學校基本資料

110 學年度 2021-2022

單位：班；人

	班級數							學生數																	上學年畢業生數		
	總計	1年級	2年級	3年級	4年級	5年級	6年級	總計			1年級		2年級		3年級		4年級		5年級		6年級						
								計	男	女	男	女	男	女	男	女	男	女	男	女	男	女	總計	男	女
054606 苗栗縣立新英國小	6	1	1	1	1	1	1	97	54	43	6	6	12	6	6	10	10	12	9	5	11	4	19	13	6
054607 苗栗縣立頭屋國小	12	2	2	2	2	2	2	251	131	120	31	21	14	14	24	22	28	22	19	20	15	21	66	36	30
054608 苗栗縣立明德國小	6	1	1	1	1	1	1	36	26	10	3	2	5	3	2	4	5	-	5	1	6	-	6	6	-
054609 苗栗縣立公館國小	36	5	5	7	7	6	6	858	443	415	72	58	71	73	83	81	80	73	76	63	61	67	157	83	74
054610 苗栗縣立五穀國小	10	2	2	2	2	1	1	197	105	92	19	22	22	17	17	11	23	22	10	11	14	9	34	16	18
054611 苗栗縣立福基國小	6	1	1	1	1	1	1	76	44	32	6	4	7	8	9	5	7	5	6	4	9	6	10	4	6
054612 苗栗縣立鶴岡國小	12	2	2	2	2	2	2	212	108	104	20	19	19	15	15	18	15	24	22	14	17	14	29	19	10
054614 苗栗縣立開礦國小	6	1	1	1	1	1	1	66	34	32	10	5	6	6	8	4	8	4	1	6	1	7	6	4	2
054615 苗栗縣立南河國小	6	1	1	1	1	1	1	50	27	23	4	4	5	3	5	3	3	5	5	4	5	4	7	5	2
054616 苗栗縣立銅鑼國小	19	3	4	3	3	3	3	383	186	197	32	37	30	29	31	33	30	28	26	45	37	25	68	33	35
054617 苗栗縣立中興國小	6	1	1	1	1	1	1	69	27	42	1	15	4	4	7	4	7	6	5	3	3	10	10	6	4
054618 苗栗縣立九湖國小	6	1	1	1	1	1	1	52	29	23	5	6	4	3	5	2	5	4	6	3	4	5	5	2	3
054619 苗栗縣立新隆國小	6	1	1	1	1	1	1	24	12	12	2	1	1	3	2	1	2	1	2	4	3	2	5	2	3
054620 苗栗縣立興隆國小	6	1	1	1	1	1	1	65	31	34	7	9	4	5	7	3	3	9	5	7	5	1	7	6	1
054621 苗栗縣立文峰國小	6	1	1	1	1	1	1	51	25	26	5	2	4	5	6	3	4	6	6	2	-	8	6	1	5
054622 苗栗縣立建中國小	16	3	2	3	3	3	2	332	159	173	26	35	21	20	32	30	24	26	30	43	26	19	69	34	35
054623 苗栗縣立僑成國小	12	2	2	2	2	2	2	253	141	112	29	17	29	13	22	24	28	17	20	17	13	24	30	16	14
054624 苗栗縣立育英國小	12	2	2	2	2	2	2	63	34	29	5	6	3	4	1	6	3	5	15	3	7	5	18	8	10
054625 苗栗縣立鯉魚國小	6	1	1	1	1	1	1	39	22	17	6	2	5	4	3	3	2	4	3	3	3	1	9	4	5
054627 苗栗縣立苑裡國小	21	3	3	3	3	4	5	433	209	224	30	47	33	34	41	32	36	31	24	46	45	34	69	41	28
054628 苗栗縣立文苑國小	10	2	1	2	2	1	2	177	91	86	19	13	12	12	19	16	16	19	14	11	11	15	34	16	18
054629 苗栗縣立山腳國小	13	2	3	2	2	2	2	252	136	116	25	17	25	18	23	21	23	19	24	21	16	20	40	22	18
054630 苗栗縣立中正國小	10	2	2	2	2	1	1	170	74	96	16	23	9	18	11	19	11	16	13	11	14	9	31	20	11
054631 苗栗縣立藍田國小	6	1	1	1	1	1	1	104	47	57	8	8	5	6	10	14	9	14	10	7	5	8	23	16	7
054632 苗栗縣立中山國小	12	2	2	2	2	2	2	259	133	126	26	25	23	20	17	20	22	22	19	20	26	19	38	27	11
054633 苗栗縣立林森國小	6	1	1	1	1	1	1	45	23	22	3	4	4	3	7	5	2	2	3	5	4	3	6	2	4
054634 苗栗縣立蕉埔國小	6	1	1	1	1	1	1	49	26	23	2	6	3	2	7	7	4	2	7	2	3	4	5	3	2
054635 苗栗縣立通霄國小	27	4	5	5	5	4	4	628	317	311	62	46	66	61	46	63	57	48	41	56	45	37	101	56	45
054636 苗栗縣立五福國小	6	1	1	1	1	1	1	81	45	36	13	6	3	8	9	5	8	7	6	4	6	6	10	6	4
054637 苗栗縣立城中國小	6	1	1	1	1	1	1	37	22	15	3	3	4	1	5	2	5	2	2	5	3	2	6	3	3
054638 苗栗縣立啟明國小	6	1	1	1	1	1	1	112	67	45	14	14	10	5	9	5	16	9	8	7	10	5	18	8	10
054639 苗栗縣立新埔國小	6	1	1	1	1	1	1	56	30	26	7	4	8	4	7	3	3	6	2	5	3	4	11	8	3
054640 苗栗縣立烏眉國小	12	2	2	2	2	2	2	105	58	47	8	6	9	11	10	15	11	8	9	3	11	4	17	9	8
054641 苗栗縣立南和國小	6	1	1	1	1	1	1	27	13	14	2	1	-	3	2	2	4	5	3	1	2	2	3	3	-
054642 苗栗縣立坪頂國小	6	1	1	1	1	1	1	25	15	10	2	3	1	-	3	2	2	1	5	3	2	1	8	2	6
054643 苗栗縣立圳頭國小	6	1	1	1	1	1	1	38	23	15	6	2	2	1	4	2	5	4	3	2	3	4	7	3	4
054645 苗栗縣立福興武術國(中)小	6	1	1	1	1	1	1	62	44	18	2	1	2	-	6	3	9	5	14	6	11	3	12	8	4
054646 苗栗縣立西湖國小	12	2	2	2	2	2	2	88	48	40	7	4	11	7	8	5	8	10	5	8	9	6	12	7	5
054647 苗栗縣立五湖國小	6	1	1	1	1	1	1	47	28	19	5	5	1	3	6	4	2	4	5	2	9	1	4	1	3
054648 苗栗縣立僑文國小	6	1	1	1	1	1	1	24	11	13	1	3	3	5	1	2	1	-	1	2	4	1	4	4	-

國民小學個別學校基本資料

110 學年度 2021-2022

單位：班；人

	班級數							學生數															上學年畢業生數		
	總計	1年級	2年級	3年級	4年級	5年級	6年級	總計			1年級		2年級		3年級		4年級		5年級		6年級				
								計	男	女	男	女	男	女	男	女	男	女	男	女	男	女	總計	男	女
054650 苗栗縣立頭份國小	35	5	4	6	7	7	6	817	408	409	68	60	60	54	63	86	77	79	68	66	72	64	144	69	75
054651 苗栗縣立六合國小	25	6	5	4	4	3	3	590	302	288	70	67	55	60	51	53	48	41	42	40	36	27	62	38	24
054652 苗栗縣立永貞國小	16	3	3	2	3	3	2	343	173	170	33	31	26	29	26	24	25	35	33	28	30	23	64	25	39
054653 苗栗縣立尖山國小	17	3	3	3	3	2	3	355	178	177	27	32	20	31	38	25	29	39	27	27	37	23	66	33	33
054654 苗栗縣立僑善國小	19	3	3	3	4	3	3	415	218	197	40	36	32	38	38	31	38	39	37	24	33	29	70	44	26
054655 苗栗縣立斗煥國小	10	1	2	2	2	2	1	185	89	96	7	21	16	15	21	18	12	20	16	16	17	6	48	21	27
054656 苗栗縣立后庄國小	48	9	9	8	9	7	6	1,278	624	654	120	118	112	127	96	106	130	114	96	102	70	87	181	95	86
054657 苗栗縣立新興國小	11	2	2	2	2	2	1	259	132	127	27	28	30	24	19	33	22	18	17	14	17	10	36	18	18
054658 苗栗縣立信德國小	8	2	1	1	2	1	1	108	59	49	14	12	5	9	5	8	20	7	8	9	7	4	22	11	11
054659 苗栗縣立竹南國小	62	10	9	12	11	10	10	1,621	841	780	134	147	129	109	160	143	155	137	134	141	129	103	258	135	123
054660 苗栗縣立照南國小	70	12	12	12	13	11	10	1,921	975	946	176	157	179	168	177	166	172	160	138	152	133	143	291	150	141
054661 苗栗縣立大埔國小	13	3	2	2	2	2	2	312	168	144	24	39	30	23	34	22	35	20	25	16	20	24	38	21	17
054662 苗栗縣立頂埔國小	8	1	2	2	1	1	1	156	81	75	14	9	20	13	14	19	16	12	9	9	8	13	24	13	11
054663 苗栗縣立海口國小	21	4	3	4	4	3	3	483	228	255	42	51	33	42	38	49	52	44	35	40	28	29	81	44	37
054664 苗栗縣立三灣國小	18	3	3	3	4	3	2	216	125	91	29	15	25	11	21	22	20	17	20	8	10	18	22	13	9
054668 苗栗縣立南庄國小	7	1	1	2	1	1	1	130	75	55	9	7	10	6	18	15	13	10	18	7	7	10	27	13	14
054669 苗栗縣立田美國小	6	1	1	1	1	1	1	45	21	24	5	4	2	3	2	5	-	4	6	5	6	3	11	5	6
054670 苗栗縣立南埔國小	6	1	1	1	1	1	1	61	35	26	8	5	5	3	8	6	6	4	3	4	5	4	8	4	4
054671 苗栗縣立東河國小	6	1	1	1	1	1	1	43	22	21	5	5	1	6	2	2	4	1	3	3	7	4	4	3	1
054672 苗栗縣立蓬萊國小	6	1	1	1	1	1	1	32	12	20	5	4	1	5	2	3	2	1	1	3	1	4	5	2	3
054673 苗栗縣立造橋國小	7	1	1	1	2	1	1	109	68	41	13	9	13	4	11	7	17	9	5	7	9	5	25	11	14
054674 苗栗縣立談文國小	6	1	1	1	1	1	1	56	34	22	6	5	5	5	5	5	6	2	5	1	7	4	8	6	2
054675 苗栗縣立錦水國小	11	2	2	2	2	2	1	191	92	99	19	20	15	19	13	18	15	14	17	18	13	10	32	19	13
054676 苗栗縣立龍昇國小	6	1	1	1	1	1	1	24	12	12	4	1	2	1	3	2	-	3	2	2	1	3	5	4	1
054677 苗栗縣立僑樂國小	6	1	1	1	1	1	1	57	37	20	10	2	5	2	5	3	10	4	4	6	3	3	9	5	4
054679 苗栗縣立後龍國小	28	5	4	5	7	4	3	680	371	309	76	62	60	45	61	51	83	66	53	47	38	38	111	59	52
054680 苗栗縣立新港國(中)小	19	3	3	3	4	3	3	423	214	209	29	34	35	36	26	36	46	45	37	29	41	29	87	43	44
054681 苗栗縣立大山國小	6	1	1	1	1	1	1	103	48	55	10	11	10	7	6	9	7	9	8	9	7	10	14	8	6
054683 苗栗縣立龍坑國小	6	1	1	1	1	1	1	41	16	25	2	4	3	4	5	4	1	5	-	6	5	2	9	7	2
054684 苗栗縣立溪洲國小	6	1	1	1	1	1	1	72	41	31	4	4	8	3	6	5	7	3	10	12	6	4	12	4	8
054685 苗栗縣立外埔國小	6	1	1	1	1	1	1	52	30	22	6	4	5	6	8	5	-	5	9	2	2	-	13	4	9
054686 苗栗縣立成功國小	6	1	1	1	1	1	1	56	22	34	3	4	8	5	5	7	1	6	1	6	4	6	8	3	5
054687 苗栗縣立中和國小	6	1	1	1	1	1	1	39	18	21	1	2	4	1	2	5	3	2	5	6	3	5	12	6	6
054688 苗栗縣立同光國小	6	1	1	1	1	1	1	30	23	7	3	1	5	-	3	2	3	3	5	1	4	-	6	3	3
054689 苗栗縣立海寶國小	6	1	1	1	1	1	1	28	16	12	2	1	1	1	3	2	2	2	4	1	4	5	6	2	4
054690 苗栗縣立大湖國小	12	2	2	2	2	2	2	238	119	119	17	26	16	9	20	22	23	26	24	17	19	19	41	19	22
054691 苗栗縣立南湖國小	6	1	1	1	1	1	1	101	55	46	9	9	6	9	10	9	7	8	16	5	7	6	17	9	8
054692 苗栗縣立華興國小	6	1	1	1	1	1	1	36	14	22	5	5	2	4	-	4	2	1	2	5	3	3	4	3	1
054693 苗栗縣立大南國小	6	1	1	1	1	1	1	23	14	9	-	2	1	1	3	-	3	1	2	1	5	4	4	3	1
054694 苗栗縣立東興國小	6	1	1	1	1	1	1	21	13	8	2	1	1	1	1	2	4	-	2	2	3	2	1	1	-

國民小學個別學校基本資料

110 學年度 2021-2022

單位：班；人

	班級數							學生數																上學年畢業生數		
	總計	1年級	2年級	3年級	4年級	5年級	6年級	總計			1年級		2年級		3年級		4年級		5年級		6年級				
								計	男	女	男	女	男	女	男	女	男	女	男	女	男	女	總計	男	女
054695 苗栗縣立武榮國小	5	1	1	1	1	1	-	11	8	3	3	-	1	1	1	-	1	1	2	1	-	-	2	-	2
054696 苗栗縣立新開國小	6	1	1	1	1	1	1	24	15	9	4	1	1	1	2	2	2	1	4	1	2	3	2	1	1
054697 苗栗縣立栗林國小	6	1	1	1	1	1	1	19	12	7	1	2	2	-	2	1	3	3	1	1	3	-	7	3	4
054698 苗栗縣立獅潭國小	6	1	1	1	1	1	1	43	18	25	4	2	2	7	5	4	4	6	2	1	1	5	5	2	3
054699 苗栗縣立豐林國小	6	1	1	1	1	1	1	33	18	15	2	5	2	2	3	1	6	2	-	2	5	3	7	4	3
054700 苗栗縣立永興國小	6	1	1	1	1	1	1	16	7	9	-	2	-	1	1	-	1	3	4	1	1	2	1	-	1
054701 苗栗縣立卓蘭國小	17	3	3	3	3	2	3	398	204	194	41	36	35	27	35	30	46	38	22	23	25	40	70	28	42
054702 苗栗縣立內灣國小	6	1	1	1	1	1	1	54	34	20	5	4	1	7	11	1	6	2	7	4	4	2	7	3	4
054703 苗栗縣立豐田國小	6	1	1	1	1	1	1	60	29	31	8	8	5	4	3	5	5	6	3	5	5	3	6	2	4
054704 苗栗縣立坪林國小	6	1	1	1	1	1	1	15	9	6	2	-	3	-	-	2	2	3	1	1	1	-	3	3	-
054705 苗栗縣立雙連國小	6	1	1	1	1	1	1	26	17	9	4	-	1	3	5	1	4	-	1	3	2	2	4	2	2
054706 苗栗縣立景山國小	6	1	1	1	1	1	1	27	19	8	2	3	4	1	4	-	3	2	3	-	3	2	5	4	1
054707 苗栗縣立泰安國(中)小	4	1	1	1	-	1	-	6	3	3	-	1	-	1	2	-	-	-	1	1	-	-	1	1	-
054708 苗栗縣立泰興國小	6	1	1	1	1	1	1	30	14	16	1	2	2	4	4	4	3	4	-	1	4	1	7	4	3
054709 苗栗縣立清安國小	6	1	1	1	1	1	1	11	5	6	1	-	-	2	1	-	1	1	1	1	1	2	3	2	1
054711 苗栗縣立汶水國小	9	2	1	1	2	1	2	50	28	22	4	6	4	3	5	4	5	1	5	2	5	6	7	4	3
054712 苗栗縣立象鼻國小	6	1	1	1	1	1	1	40	21	19	5	3	4	3	4	2	1	5	4	3	3	3	6	2	4
054714 苗栗縣立梅園國小	6	1	1	1	1	1	1	51	29	22	3	5	9	4	4	4	3	2	5	3	5	4	9	3	6
054715 苗栗縣立建國國小	50	9	7	9	10	8	7	1,322	693	629	114	125	100	101	125	117	145	99	110	96	99	91	209	115	94
054716 苗栗縣立竹興國小	14	3	2	2	3	2	2	315	179	136	39	30	33	21	30	20	36	21	16	19	25	25	44	24	20
054717 苗栗縣立文華國小	49	10	9	9	8	7	6	1,310	650	660	113	155	122	122	118	117	107	118	89	83	101	65	157	83	74
054718 苗栗縣立福星國小	18	4	3	3	3	3	2	388	194	194	52	34	34	32	30	38	35	35	25	29	18	26	63	31	32
054719 苗栗縣立新南國小	26	5	5	5	4	4	3	680	334	346	60	75	65	57	56	67	55	61	52	49	46	37	92	47	45
054720 苗栗縣立蟠桃國小	30	6	5	5	6	4	4	777	396	381	81	72	64	62	69	70	74	70	48	57	60	50	127	67	60
054721 苗栗縣立仁愛國小	9	1	2	2	2	1	1	157	93	64	18	8	14	15	16	14	22	11	10	9	13	7	33	14	19
054722 苗栗縣立客庄國小	23	4	4	4	4	4	3	553	289	264	53	41	49	41	50	51	50	54	47	40	40	37	105	53	52
054723 苗栗縣立山佳國小	28	5	5	5	5	4	4	708	371	337	64	52	66	53	62	56	67	67	61	53	51	56	115	65	50
054724 苗栗縣立信義國小	22	4	4	4	4	3	3	540	272	268	51	47	48	43	52	46	52	57	39	31	30	44	75	37	38
054725 苗栗縣立士林國小	6	1	1	1	1	1	1	27	11	16	2	4	2	1	2	5	1	2	2	3	2	1	6	4	2
051307 私立全人實驗高中附設國小部	5	1	1	1	1	1	-	10	5	5	1	-	1	2	1	2	1	-	1	1	-	-	1	1	-
彰化縣 總計 174 校	2,741	460	448	471	483	439	440	61,364	31,907	29,457	5,474	5,036	5,238	4,822	5,664	5,059	5,683	5,410	4,962	4,580	4,886	4,550	10,523	5,475	5,048
國小 174 校	2,741	460	448	471	483	439	440	61,364	31,907	29,457	5,474	5,036	5,238	4,822	5,664	5,059	5,683	5,410	4,962	4,580	4,886	4,550	10,523	5,475	5,048
附設國小部 - 校	-	-	-	-	-	-	-	-	-	-	-	-	-	-	-	-	-	-	-	-	-	-	-	-	-
074601 彰化縣立中山國小	62	11	10	11	11	10	9	1,710	940	770	172	142	154	119	165	138	172	133	149	124	128	114	249	130	119
074602 彰化縣立民生國小	50	6	7	8	10	9	10	1,262	631	631	88	73	81	91	95	113	125	123	115	107	127	124	234	118	116
074603 彰化縣立平和國小	50	9	8	8	8	9	8	1,193	560	633	102	118	87	106	98	102	96	105	103	108	74	94	224	100	124
074604 彰化縣立南郭國小	89	14	15	17	16	14	13	2,515	1,293	1,222	212	194	205	207	256	222	231	231	203	189	186	179	392	193	199
074605 彰化縣立南興國小	24	5	4	4	4	4	3	590	314	276	73	62	52	48	48	39	51	57	46	41	44	29	92	45	47
074606 彰化縣立東芳國小	21	4	4	3	4	3	3	493	253	240	53	47	46	45	48	37	47	43	25	42	34	26	93	49	44

國民小學個別學校基本資料

110 學年度 2021-2022

單位：班；人

	班級數							學生數																	上學年畢業生數		
	總計	1年級	2年級	3年級	4年級	5年級	6年級	總計			1年級		2年級		3年級		4年級		5年級		6年級						
								計	男	女	男	女	男	女	男	女	男	女	男	女	男	女	總計	男	女
074607 彰化縣立泰和國小	34	6	5	5	7	6	5	878	474	404	86	77	67	69	74	58	102	74	74	61	71	65	119	68	51
074608 彰化縣立三民國小	6	1	1	1	1	1	1	58	31	27	7	5	6	4	4	4	3	5	6	6	5	3	14	9	5
074609 彰化縣立聯興國小	13	2	2	2	3	2	2	270	153	117	31	23	25	20	24	18	27	30	23	12	23	14	45	19	26
074610 彰化縣立大竹國小	39	7	6	7	7	6	6	994	520	474	89	91	87	72	95	85	79	81	91	70	79	75	166	94	72
074611 彰化縣立國聖國小	6	1	1	1	1	1	1	111	62	49	15	17	11	4	11	5	13	14	5	4	7	5	11	3	8
074612 彰化縣立快官國小	6	1	1	1	1	1	1	76	42	34	7	5	5	4	9	6	6	6	10	3	5	10	12	4	8
074613 彰化縣立石牌國小	6	1	1	1	1	1	1	47	25	22	4	7	6	4	6	4	4	4	2	1	3	2	6	3	3
074614 彰化縣立忠孝國小	50	8	7	9	9	8	9	1,246	682	564	111	93	95	94	109	82	132	105	103	93	132	97	236	124	112
074615 彰化縣立芬園國小	18	2	3	3	3	3	4	369	189	180	31	19	36	27	34	32	26	33	35	29	27	40	68	36	32
074616 彰化縣立富山國小	6	1	1	1	1	1	1	72	42	30	7	5	5	4	5	8	6	3	9	4	10	6	7	6	1
074617 彰化縣立寶山國小	6	1	1	1	1	1	1	66	33	33	6	3	7	6	3	8	6	3	4	6	7	7	21	11	10
074618 彰化縣立同安國小	6	1	1	1	1	1	1	49	28	21	4	5	6	3	8	3	4	3	3	5	3	2	5	3	2
074619 彰化縣立文德國小	6	1	1	1	1	1	1	114	68	46	16	8	9	10	13	9	11	5	10	8	9	6	16	11	5
074620 彰化縣立茄荖國小	6	1	1	1	1	1	1	103	50	53	6	7	6	10	8	13	8	16	7	2	15	5	19	10	9
074621 彰化縣立花壇國小	48	8	8	9	8	7	8	1,213	627	586	104	116	106	96	116	96	111	103	90	79	100	96	188	92	96
074622 彰化縣立文祥國小	7	2	1	1	1	1	1	121	68	53	19	14	12	9	20	4	7	8	6	13	4	5	7	4	3
074623 彰化縣立華南國小	6	1	1	1	1	1	1	130	63	67	8	14	11	5	14	9	10	15	11	9	9	15	26	12	14
074624 彰化縣立僑愛國小	6	1	1	1	1	1	1	50	31	19	8	1	6	3	2	5	6	2	3	4	6	4	12	3	9
074625 彰化縣立三春國小	12	2	2	2	2	2	2	270	142	128	26	26	23	15	28	18	22	27	23	17	20	25	47	27	20
074626 彰化縣立白沙國小	10	1	2	2	1	2	2	173	86	87	15	11	14	17	11	20	16	10	17	15	13	14	49	30	19
074627 彰化縣立和美國小	39	7	6	7	6	7	6	967	511	456	94	71	71	72	86	72	79	87	99	80	82	74	194	100	94
074628 彰化縣立和東國小	47	8	7	8	10	7	7	1,268	679	589	120	111	116	86	120	102	119	123	99	95	105	72	196	112	84
074629 彰化縣立大嘉國小	11	2	2	2	1	2	2	194	102	92	19	19	20	14	14	23	13	9	20	13	16	14	25	8	17
074630 彰化縣立大榮國小	11	2	2	2	2	2	1	195	109	86	24	13	16	17	18	19	17	12	20	15	14	10	39	22	17
074631 彰化縣立新庄國小	31	5	5	5	6	5	5	802	402	400	62	65	63	63	77	64	79	68	55	66	66	74	161	87	74
074632 彰化縣立培英國小	14	3	2	3	2	2	2	305	156	149	31	39	25	21	28	33	28	17	19	23	25	16	50	23	27
074633 彰化縣立線西國小	25	4	4	5	4	4	4	590	299	291	43	49	53	51	59	62	49	50	44	43	51	36	94	54	40
074634 彰化縣立曉陽國小	7	1	1	1	1	1	2	138	77	61	6	6	13	8	15	8	16	9	10	15	17	15	28	11	17
074635 彰化縣立新港國小	27	5	4	5	5	4	4	690	353	337	77	59	46	65	67	53	68	64	50	46	45	50	106	57	49
074636 彰化縣立伸東國小	22	4	4	4	3	4	3	525	273	252	41	49	56	43	58	45	40	42	52	40	26	33	87	48	39
074637 彰化縣立伸仁國小	6	1	1	1	1	1	1	104	50	54	8	5	8	10	10	15	6	9	10	6	8	9	21	12	9
074638 彰化縣立大同國小	25	4	4	4	4	5	4	615	333	282	60	54	65	48	51	48	51	46	51	47	55	39	107	57	50
074639 彰化縣立鹿港國小	38	5	6	7	6	6	8	936	487	449	75	62	79	62	104	84	78	90	71	76	80	75	201	105	96
074640 彰化縣立文開國小	30	5	5	6	6	4	4	737	398	339	68	43	60	62	76	67	80	66	58	52	56	49	118	66	52
074641 彰化縣立洛津國小	14	3	2	3	2	2	2	296	154	142	21	21	28	29	37	29	22	24	28	22	18	17	54	40	14
074642 彰化縣立海埔國小	11	2	2	2	2	2	1	210	109	101	21	15	19	25	17	18	21	17	21	15	10	11	35	20	15
074643 彰化縣立新興國小	9	2	2	1	2	1	1	168	85	83	21	14	15	16	10	13	17	13	12	13	10	14	39	22	17
074644 彰化縣立草港國小	18	3	3	3	3	3	3	417	200	217	31	41	39	32	35	29	29	43	32	31	34	41	70	36	34
074645 彰化縣立頂番國小	30	5	5	5	5	5	5	798	439	359	76	64	76	61	82	59	74	66	69	51	62	58	141	77	64
074646 彰化縣立東興國小	10	1	2	2	1	2	2	160	93	67	9	11	16	17	19	10	11	10	17	11	21	8	27	15	12

國民小學個別學校基本資料

110 學年度 2021-2022

單位：班；人

	班級數							學生數															上學年畢業生數		
	總計	1年級	2年級	3年級	4年級	5年級	6年級	總計			1年級		2年級		3年級		4年級		5年級		6年級				
								計	男	女	男	女	男	女	男	女	男	女	男	女	男	女	總計	男	女
074647 彰化縣立管嶼國小	21	4	3	4	4	3	3	540	284	256	64	45	40	47	58	34	48	47	41	44	33	39	93	41	52
074648 彰化縣立文昌國小	6	1	1	1	1	1	1	98	50	48	8	7	4	10	14	9	10	9	7	7	7	6	15	6	9
074649 彰化縣立西勢國小	17	3	2	3	3	3	3	395	207	188	38	32	28	29	35	35	44	36	32	26	30	30	75	35	40
074650 彰化縣立大興國小	12	2	2	2	2	2	2	228	105	123	24	19	19	15	17	32	11	22	19	17	15	18	35	13	22
074651 彰化縣立永豐國小	6	1	1	1	1	1	1	72	36	36	9	5	2	6	8	3	7	9	6	5	4	8	13	7	6
074652 彰化縣立日新國小	6	1	1	1	1	1	1	129	62	67	13	10	8	15	15	7	7	11	12	13	7	11	18	10	8
074653 彰化縣立育新國小	6	1	1	1	1	1	1	110	56	54	8	9	9	5	9	10	9	12	9	6	12	12	27	13	14
074654 彰化縣立秀水國小	20	3	3	3	4	4	3	469	243	226	41	42	30	34	43	30	40	47	45	37	44	36	81	45	36
074655 彰化縣立馬興國小	10	1	1	2	2	2	2	175	98	77	11	6	6	11	22	12	25	15	10	20	24	13	45	25	20
074656 彰化縣立華龍國小	6	1	1	1	1	1	1	98	58	40	12	7	13	3	11	10	7	11	10	5	5	4	22	14	8
074657 彰化縣立明正國小	39	6	7	7	7	6	6	1,017	516	501	85	74	89	83	98	96	92	89	79	74	73	85	144	73	71
074658 彰化縣立陝西國小	9	1	1	2	1	2	2	170	94	76	12	14	15	13	25	9	15	9	15	17	12	14	29	16	13
074659 彰化縣立育民國小	6	1	1	1	1	1	1	87	41	46	8	9	7	4	7	9	7	10	5	8	7	6	14	9	5
074660 彰化縣立溪湖國小	21	3	3	3	5	4	3	499	262	237	38	42	48	37	49	36	44	54	50	43	33	25	114	62	52
074661 彰化縣立東溪國小	7	1	2	1	1	1	1	137	83	54	16	10	20	10	11	10	12	12	9	5	15	7	16	5	11
074662 彰化縣立湖西國小	12	2	2	2	2	2	2	197	99	98	12	23	19	15	15	14	18	18	14	15	21	13	40	23	17
074663 彰化縣立湖東國小	35	6	5	6	7	5	6	927	461	466	80	70	69	77	82	82	92	92	70	66	68	79	142	65	77
074664 彰化縣立湖南國小	16	3	3	2	3	2	3	386	209	177	34	39	41	30	37	17	42	36	24	25	31	30	66	35	31
074665 彰化縣立媽厝國小	7	2	1	1	1	1	1	140	72	68	26	18	8	7	10	11	10	11	12	11	6	10	27	12	15
074666 彰化縣立埔鹽國小	15	4	2	2	3	2	2	324	178	146	37	25	26	24	32	20	29	30	32	24	22	23	62	25	37
074667 彰化縣立大園國小	6	1	1	1	1	1	1	44	27	17	3	4	2	3	6	3	8	3	6	-	2	4	3	1	2
074668 彰化縣立南港國小	6	1	1	1	1	1	1	47	30	17	4	3	5	1	1	3	7	4	8	2	5	4	13	7	6
074669 彰化縣立好修國小	17	3	3	3	3	2	3	392	212	180	41	33	33	26	40	40	35	38	26	14	37	29	59	34	25
074670 彰化縣立永樂國小	6	1	1	1	1	1	1	77	42	35	5	13	9	4	8	1	6	9	7	6	7	2	8	3	5
074671 彰化縣立新水國小	7	1	1	1	1	2	1	132	68	64	12	9	5	12	14	9	12	8	17	13	8	13	23	13	10
074672 彰化縣立天盛國小	6	1	1	1	1	1	1	54	37	17	6	2	4	3	6	3	5	6	9	3	7	-	11	6	5
074673 彰化縣立埔心國小	19	3	3	4	3	3	3	455	221	234	37	37	32	30	47	39	35	48	29	53	41	27	75	32	43
074674 彰化縣立太平國小	11	2	2	2	1	2	2	227	132	95	22	17	26	15	17	21	17	9	34	18	16	15	36	26	10
074675 彰化縣立舊館國小	12	2	2	2	2	2	2	244	123	121	17	17	26	14	29	20	19	29	13	23	19	18	48	28	20
074676 彰化縣立羅厝國小	6	1	1	1	1	1	1	45	25	20	1	2	5	4	6	2	7	6	3	2	3	4	13	7	6
074677 彰化縣立鳳霞國小	6	1	1	1	1	1	1	59	31	28	2	3	6	9	8	4	4	3	5	3	6	6	8	4	4
074678 彰化縣立梧鳳國小	6	1	1	1	1	1	1	63	37	26	4	10	7	3	7	5	6	4	7	2	6	2	21	8	13
074679 彰化縣立明聖國小	6	1	1	1	1	1	1	135	64	71	16	12	9	9	14	12	10	13	8	11	7	14	37	20	17
074680 彰化縣立員林國小	69	10	11	12	13	11	12	1,852	987	865	131	141	156	137	180	143	179	181	158	132	183	131	365	179	186
074681 彰化縣立育英國小	36	6	5	6	7	6	6	903	445	458	71	101	79	63	63	81	89	79	69	62	74	72	139	77	62
074682 彰化縣立靜修國小	73	13	13	13	15	10	9	1,945	1,013	932	189	163	173	157	184	159	181	197	145	136	141	120	326	166	160
074683 彰化縣立僑信國小	58	10	10	10	10	9	9	1,535	773	762	138	143	136	117	131	122	130	139	115	118	123	123	223	109	114
074684 彰化縣立員東國小	21	3	3	3	4	4	4	482	264	218	59	24	38	39	42	43	47	47	41	28	37	37	82	43	39
074685 彰化縣立饒明國小	10	2	1	2	2	1	2	165	78	87	13	16	12	10	18	14	12	17	11	15	12	15	30	17	13
074686 彰化縣立東山國小	12	2	2	2	2	2	2	214	129	85	17	14	23	23	17	19	23	9	20	10	29	10	48	34	14

國民小學個別學校基本資料

110 學年度 2021-2022

單位：班；人

	班級數							學生數																上學年畢業生數		
	總計	1年級	2年級	3年級	4年級	5年級	6年級	總計			1年級		2年級		3年級		4年級		5年級		6年級				
								計	男	女	男	女	男	女	男	女	男	女	男	女	男	女	總計	男	女
074687 彰化縣立青山國小	16	3	2	2	3	3	3	350	184	166	35	24	21	28	38	21	30	34	31	29	29	30	61	37	24
074688 彰化縣立明湖國小	6	1	1	1	1	1	1	51	26	25	6	4	4	6	5	10	5	4	1	1	5	-	7	3	4
074689 彰化縣立大村國小	29	5	6	5	5	4	4	688	351	337	71	63	61	58	71	60	61	57	45	47	42	52	131	74	57
074690 彰化縣立大西國小	6	1	1	1	1	1	1	103	58	45	13	12	11	6	10	10	12	6	9	5	3	6	18	10	8
074691 彰化縣立村上國小	15	2	3	3	3	2	2	473	239	234	50	36	50	43	35	50	44	40	34	34	26	31	68	29	39
074692 彰化縣立村東國小	11	2	2	2	2	1	2	183	105	78	19	11	22	14	20	15	18	14	7	13	19	11	45	27	18
074693 彰化縣立永靖國小	40	7	8	6	7	6	6	1,036	526	510	98	84	97	91	82	85	94	86	79	81	76	83	160	85	75
074694 彰化縣立福德國小	6	1	1	1	1	1	1	110	55	55	5	8	10	12	10	9	10	6	10	8	10	12	21	14	7
074695 彰化縣立永興國小	12	2	2	2	2	2	2	271	144	127	29	16	20	15	27	18	24	31	19	24	25	23	55	30	25
074696 彰化縣立福興國小	8	1	1	2	2	1	1	159	87	72	15	7	9	10	15	15	18	17	16	9	14	14	36	22	14
074697 彰化縣立德興國小	6	1	1	1	1	1	1	36	18	18	3	1	1	5	4	4	3	1	6	1	1	6	7	5	2
074698 彰化縣立田中國小	31	4	5	5	6	5	6	763	396	367	56	56	60	64	72	58	73	71	70	55	65	63	134	61	73
074699 彰化縣立三潭國小	9	1	1	2	2	1	2	174	91	83	16	10	8	19	19	13	23	15	10	10	15	16	30	12	18
074700 彰化縣立大安國小	6	1	1	1	1	1	1	50	32	18	1	5	4	3	9	4	6	3	7	-	5	3	14	6	8
074701 彰化縣立內安國小	6	1	1	1	1	1	1	107	56	51	7	8	10	15	10	11	12	6	7	3	10	8	15	10	5
074702 彰化縣立東和國小	6	1	1	1	1	1	1	52	32	20	5	3	2	5	6	1	11	6	5	2	3	3	14	6	8
074703 彰化縣立明禮國小	6	1	1	1	1	1	1	74	34	40	4	5	10	8	4	6	8	9	4	7	4	5	10	6	4
074704 彰化縣立社頭國小	29	5	5	5	5	4	5	741	383	358	53	68	73	65	72	61	71	60	48	48	66	56	126	63	63
074705 彰化縣立橋頭國小	6	1	1	1	1	1	1	111	63	48	14	3	9	6	9	11	11	10	8	6	12	12	18	6	12
074706 彰化縣立朝興國小	6	1	1	1	1	1	1	76	43	33	5	5	10	6	6	5	9	7	5	4	8	6	16	9	7
074707 彰化縣立清水國小	6	1	1	1	1	1	1	100	53	47	7	8	12	3	4	7	14	10	12	10	4	9	12	6	6
074708 彰化縣立湳雅國小	9	2	2	2	1	1	1	169	82	87	18	12	18	19	13	17	13	15	8	14	12	10	25	14	11
074709 彰化縣立二水國小	12	2	2	2	2	2	2	261	136	125	25	16	19	20	26	20	26	26	21	24	19	19	39	16	23
074710 彰化縣立復興國小	6	1	1	1	1	1	1	50	26	24	6	6	2	6	4	6	8	2	2	3	4	1	10	4	6
074711 彰化縣立源泉國小	6	1	1	1	1	1	1	95	46	49	12	11	6	10	8	7	7	9	6	6	7	6	17	12	5
074712 彰化縣立北斗國小	30	5	5	6	5	5	4	745	383	362	69	62	74	60	60	63	68	69	59	62	53	46	111	61	50
074713 彰化縣立萬來國小	17	3	2	3	3	3	3	408	206	202	31	40	26	25	36	44	36	39	41	25	36	29	92	57	35
074714 彰化縣立螺青國小	16	3	2	3	3	2	3	342	173	169	25	37	32	26	24	34	41	32	17	18	34	22	63	26	37
074715 彰化縣立大新國小	6	1	1	1	1	1	1	56	30	26	3	2	6	2	3	4	7	7	6	8	5	3	7	3	4
074716 彰化縣立螺陽國小	15	3	3	3	2	2	2	345	182	163	41	35	48	29	31	35	27	23	20	16	15	25	41	29	12
074717 彰化縣立田尾國小	25	4	4	4	5	4	4	620	317	303	49	53	50	60	58	40	58	57	49	43	53	50	102	61	41
074718 彰化縣立南鎮國小	11	2	1	2	2	2	2	190	107	83	12	18	19	9	17	14	20	15	18	14	21	13	43	21	22
074719 彰化縣立陸豐國小	6	1	1	1	1	1	1	62	31	31	2	7	7	4	6	8	4	6	7	5	5	1	13	4	9
074720 彰化縣立仁豐國小	6	1	1	1	1	1	1	90	46	44	11	7	4	6	6	9	8	12	8	5	9	5	18	9	9
074721 彰化縣立埤頭國小	11	2	2	2	2	2	1	210	111	99	19	19	18	21	23	14	19	16	18	19	14	10	49	22	27
074722 彰化縣立合興國小	24	5	4	4	4	4	3	630	307	323	60	60	48	62	51	58	56	49	52	53	40	41	109	60	49
074723 彰化縣立豐甯國小	6	1	1	1	1	1	1	95	52	43	4	7	10	6	9	9	13	8	8	7	8	6	15	10	5
074724 彰化縣立芙朝國小	6	1	1	1	1	1	1	95	47	48	10	11	4	8	11	7	7	9	9	8	6	5	22	8	14
074725 彰化縣立中和國小	9	2	2	1	1	2	1	167	80	87	18	17	13	17	12	11	14	10	13	15	10	17	27	18	9
074726 彰化縣立大湖國小	6	1	1	1	1	1	1	56	30	26	8	5	5	9	6	3	3	7	2	1	6	1	8	5	3

國民小學個別學校基本資料

110 學年度 2021-2022

單位：班；人

	班級數							學生數																上學年畢業生數		
	總計	1年級	2年級	3年級	4年級	5年級	6年級	總計			1年級		2年級		3年級		4年級		5年級		6年級				
								計	男	女	男	女	男	女	男	女	男	女	男	女	男	女	總計	男	女
074727 彰化縣立溪州國小	16	4	3	2	3	2	2	350	186	164	32	33	27	34	38	20	36	27	24	28	29	22	58	33	25
074728 彰化縣立僑義國小	6	1	1	1	1	1	1	35	23	12	5	-	3	2	2	1	3	4	5	2	5	3	11	7	4
074729 彰化縣立三條國小	6	1	1	1	1	1	1	74	39	35	6	5	7	5	9	6	7	5	6	5	4	9	11	7	4
074730 彰化縣立水尾國小	6	1	1	1	1	1	1	40	14	26	2	6	4	2	-	6	5	2	2	3	1	7	7	4	3
074731 彰化縣立潮洋國小	6	1	1	1	1	1	1	68	34	34	4	4	6	6	6	9	7	7	6	4	5	4	10	6	4
074732 彰化縣立成功國小	14	2	2	2	3	2	3	206	100	106	16	11	17	15	15	18	20	20	12	20	20	22	32	18	14
074733 彰化縣立圳寮國小	6	1	1	1	1	1	1	72	38	34	4	4	7	4	6	9	5	5	8	6	8	6	18	10	8
074734 彰化縣立大莊國小	6	1	1	1	1	1	1	62	32	30	5	4	6	5	5	5	3	9	5	1	8	6	16	5	11
074735 彰化縣立南州國小	6	1	1	1	1	1	1	86	50	36	8	10	6	8	6	4	13	3	3	6	14	5	16	8	8
074736 彰化縣立二林國小	35	6	5	5	7	6	6	887	462	425	76	69	68	54	61	75	82	88	90	81	85	58	168	86	82
074737 彰化縣立興華國小	6	1	1	1	1	1	1	108	56	52	10	10	12	11	8	9	13	5	6	7	7	10	12	9	3
074738 彰化縣立中正國小	29	4	5	6	5	4	5	715	365	350	51	55	62	55	70	64	78	56	59	51	45	69	134	73	61
074739 彰化縣立育德國小	6	1	1	1	1	1	1	60	31	29	3	3	7	3	5	5	6	6	7	7	3	5	10	4	6
074740 彰化縣立香田國小	6	1	1	1	1	1	1	64	46	18	8	4	9	2	8	4	9	2	5	2	7	4	6	3	3
074741 彰化縣立廣興國小	6	1	1	1	1	1	1	89	46	43	11	6	7	10	9	9	8	6	9	3	2	9	12	3	9
074742 彰化縣立萬興國小	12	2	2	2	2	2	2	213	106	107	12	15	19	16	15	13	22	23	23	20	15	20	40	18	22
074743 彰化縣立新生國小	6	1	1	1	1	1	1	63	28	35	4	6	4	6	4	5	9	9	4	7	3	2	8	4	4
074744 彰化縣立中興國小	6	1	1	1	1	1	1	116	59	57	11	10	7	10	9	15	13	4	7	8	12	10	22	12	10
074745 彰化縣立原斗國(中)小	6	1	1	1	1	1	1	96	47	49	9	5	5	6	12	7	9	7	6	11	6	13	14	6	8
074746 彰化縣立萬合國小	6	1	1	1	1	1	1	42	26	16	3	3	6	1	5	2	2	2	5	6	5	2	7	2	5
074747 彰化縣立大城國小	12	2	2	2	2	2	2	261	126	135	14	22	23	25	22	19	25	26	22	22	20	21	50	24	26
074749 彰化縣立西港國小	6	1	1	1	1	1	1	74	46	28	8	6	10	2	6	5	9	5	6	6	7	4	13	7	6
074750 彰化縣立美豐國小	6	1	1	1	1	1	1	40	25	15	2	3	3	1	2	2	4	2	5	3	9	4	11	5	6
074751 彰化縣立頂庄國小	-	-	-	-	-	-	-	-	-	-	-	-	-	-	-	-	-	-	-	-	-	-	9	6	3
074752 彰化縣立潭墘國小	6	1	1	1	1	1	1	29	17	12	4	5	2	1	3	1	3	2	4	1	1	2	8	4	4
074753 彰化縣立竹塘國小	13	2	2	2	3	2	2	269	138	131	21	17	26	15	23	25	28	31	16	24	24	19	49	26	23
074754 彰化縣立田頭國小	6	1	1	1	1	1	1	75	38	37	4	1	9	6	1	8	7	9	9	8	8	5	6	2	4
074755 彰化縣立民靖國小	6	1	1	1	1	1	1	45	29	16	7	4	4	-	4	3	6	1	6	6	2	2	4	2	2
074756 彰化縣立長安國小	6	1	1	1	1	1	1	42	28	14	7	2	2	4	2	3	8	1	4	2	5	2	7	2	5
074757 彰化縣立土庫國小	6	1	1	1	1	1	1	38	22	16	2	5	4	1	7	1	4	4	2	2	3	3	8	6	2
074758 彰化縣立芳苑國小	6	1	1	1	1	1	1	86	34	52	4	5	7	6	7	11	7	9	3	8	6	13	17	10	7
074759 彰化縣立後寮國小	6	1	1	1	1	1	1	82	36	46	7	7	3	6	5	6	7	9	10	5	4	13	14	6	8
074760 彰化縣立民權華德福實驗國(中)小	6	1	1	1	1	1	1	63	28	35	2	7	5	4	5	3	7	5	5	8	4	8	6	2	4
074761 彰化縣立育華國小	6	1	1	1	1	1	1	47	27	20	3	4	4	3	4	5	4	1	6	1	6	6	4	3	1
074762 彰化縣立草湖國小	6	1	1	1	1	1	1	55	26	29	8	1	4	6	4	5	3	5	5	2	2	10	6	6	-
074763 彰化縣立建新國小	6	1	1	1	1	1	1	66	30	36	4	5	8	8	5	5	7	5	2	4	4	9	12	8	4
074764 彰化縣立漢寶國小	9	2	1	1	2	1	2	170	81	89	13	17	7	12	15	13	15	17	14	14	17	16	23	9	14
074765 彰化縣立王功國小	12	2	2	2	2	2	2	227	125	102	22	15	15	20	18	15	24	18	19	15	27	19	39	18	21
074766 彰化縣立新寶國小	6	1	1	1	1	1	1	65	33	32	2	6	7	5	3	6	11	4	2	5	8	6	7	3	4
074767 彰化縣立路上國小	6	1	1	1	1	1	1	45	21	24	3	5	4	4	6	6	2	3	3	4	3	2	8	6	2

國民小學個別學校基本資料

110 學年度 2021-2022

單位：班；人

	班級數							學生數																上學年畢業生數		
	總計	1年級	2年級	3年級	4年級	5年級	6年級	總計			1年級		2年級		3年級		4年級		5年級		6年級				
								計	男	女	男	女	男	女	男	女	男	女	男	女	男	女	總計	男	女
074769 彰化縣立和仁國小	31	5	5	6	5	5	5	879	464	415	71	74	73	76	91	80	82	61	67	72	80	52	144	78	66
074771 彰化縣立鹿東國小	58	10	10	9	12	9	8	1,595	792	803	138	133	134	134	131	130	151	171	126	122	112	113	267	145	122
074772 彰化縣立舊社國小	12	2	2	2	2	2	2	307	157	150	26	28	28	25	25	17	29	26	27	26	22	28	39	17	22
074773 彰化縣立崙雅國小	12	2	2	2	2	2	2	268	143	125	24	20	27	26	29	23	25	20	19	19	19	17	48	23	25
074774 彰化縣立信義國(中)小	24	4	4	5	4	4	3	676	351	325	73	42	57	59	72	69	56	55	50	58	43	42	111	57	54
074775 彰化縣立大成國小	40	6	9	7	6	6	6	1,075	558	517	85	91	114	88	109	89	83	85	90	79	77	85	167	79	88
074776 彰化縣立新民國小	20	3	3	4	3	3	4	510	256	254	50	36	37	40	42	57	42	40	39	41	46	40	86	49	37
074777 彰化縣立湖北國小	30	5	5	5	5	5	5	852	439	413	71	72	80	61	75	69	73	68	70	71	70	72	142	69	73
074778 彰化縣立鹿江國際國(中)小	1	1	-	-	-	-	-	27	13	14	13	14	-	-	-	-	-	-	-	-	-	-	-	-	-
南投縣 總計 140 校	1,374	232	221	239	237	225	220	22,481	11,704	10,777	1,993	1,867	1,840	1,684	2,084	1,873	2,078	1,918	1,865	1,756	1,844	1,679	3,753	1,958	1,795
國小 139 校	1,360	230	219	237	234	223	217	22,090	11,479	10,611	1,956	1,842	1,807	1,660	2,045	1,849	2,039	1,882	1,822	1,734	1,810	1,644	3,683	1,917	1,766
附設國小部 1 校	14	2	2	2	3	2	3	391	225	166	37	25	33	24	39	24	39	36	43	22	34	35	70	41	29
081601 私立普台國小	22	4	3	3	4	4	4	646	369	277	45	39	50	34	60	43	67	56	80	59	67	46	133	75	58
081602 私立均頭國(中)小	6	1	1	1	1	1	1	155	97	58	10	6	8	9	19	10	18	10	17	13	25	10	36	24	12
084601 南投縣立南投國小	44	8	7	7	8	7	7	1,074	542	532	84	95	64	79	93	86	110	88	86	96	105	88	170	87	83
084602 南投縣立平和國小	33	6	5	6	6	5	5	861	440	421	74	90	71	62	88	59	81	80	66	57	60	73	131	67	64
084603 南投縣立新豐國小	15	2	2	3	3	2	3	331	162	169	26	26	23	28	29	27	35	24	25	26	24	38	51	31	20
084604 南投縣立營盤國小	6	1	1	1	1	1	1	56	30	26	4	6	2	7	5	5	8	2	7	3	4	3	13	9	4
084605 南投縣立西嶺國小	6	1	1	1	1	1	1	35	20	15	3	1	4	3	1	3	1	3	7	2	4	3	10	5	5
084606 南投縣立德興國小	6	1	1	1	1	1	1	121	73	48	13	11	14	5	11	7	14	12	8	8	13	5	20	6	14
084607 南投縣立光華國小	34	6	5	6	6	6	5	891	452	439	70	74	70	65	85	71	75	87	82	86	70	56	155	98	57
084608 南投縣立光榮國小	12	2	2	2	2	2	2	192	109	83	15	14	20	13	21	14	13	19	17	12	23	11	32	16	16
084609 南投縣立文山國小	6	1	1	1	1	1	1	74	42	32	8	3	10	5	9	5	7	5	6	9	2	5	7	5	2
084610 南投縣立僑建國小	6	1	1	1	1	1	1	130	73	57	15	9	16	6	11	12	11	7	9	10	11	13	21	11	10
084611 南投縣立漳和國小	14	2	2	3	3	2	2	290	143	147	22	24	20	22	21	34	32	24	21	21	27	22	49	26	23
084612 南投縣立嘉和國小	14	3	3	2	2	2	2	284	151	133	35	35	29	30	25	16	23	24	19	15	20	13	26	12	14
084613 南投縣立光復國小	6	1	1	1	1	1	1	67	42	25	6	5	7	1	8	4	7	5	8	6	6	4	15	10	5
084614 南投縣立千秋國小	6	1	1	1	1	1	1	41	35	6	1	-	4	3	7	2	12	1	5	-	6	-	13	10	3
084615 南投縣立埔里國小	44	7	6	9	7	7	8	1,034	510	524	89	90	89	62	92	93	86	91	80	91	74	97	198	86	112
084616 南投縣立南光國小	47	7	8	8	9	7	8	1,171	578	593	101	100	82	102	111	90	100	130	92	80	92	91	193	98	95
084617 南投縣立育英國小	10	2	2	2	2	1	1	179	97	82	25	14	19	20	18	11	16	19	9	12	10	6	32	14	18
084618 南投縣立史港國小	6	1	1	1	1	1	1	59	26	33	5	5	7	7	5	5	3	5	5	5	1	6	4	2	2
084619 南投縣立愛蘭國小	18	3	3	3	3	3	3	403	213	190	34	33	33	27	41	30	34	37	39	29	32	34	56	26	30
084620 南投縣立溪南國小	12	2	2	2	2	2	2	237	127	110	23	21	16	12	16	18	22	20	19	24	31	15	40	18	22
084621 南投縣立水尾國小	6	1	1	1	1	1	1	38	14	24	2	3	2	3	4	5	2	4	3	4	1	5	6	3	3
084622 南投縣立桃源國小	6	1	1	1	1	1	1	29	18	11	3	2	2	1	4	1	-	4	6	2	3	1	5	2	3
084623 南投縣立麒麟國小	6	1	1	1	1	1	1	55	27	28	5	5	5	1	3	7	7	5	2	7	5	3	10	4	6
084624 南投縣立太平國小	6	1	1	1	1	1	1	79	48	31	9	5	6	5	8	7	7	4	12	5	6	5	6	4	2
084625 南投縣立忠孝國小	6	1	1	1	1	1	1	113	58	55	12	15	13	13	9	4	11	13	6	6	7	4	6	2	4

國民小學個別學校基本資料

110 學年度 2021-2022

單位：班；人

	班級數							學生數																	上學年畢業生數		
	總計	1年級	2年級	3年級	4年級	5年級	6年級	總計			1年級		2年級		3年級		4年級		5年級		6年級						
								計	男	女	男	女	男	女	男	女	男	女	男	女	男	女	總計	男	女
084626 南投縣立中峰國小	6	1	1	1	1	1	1	125	63	62	13	8	7	9	8	15	11	10	9	11	15	9	19	8	11
084627 南投縣立大成國小	12	2	2	2	2	2	2	205	102	103	17	20	15	19	12	17	22	17	15	16	21	14	42	19	23
084629 南投縣立草屯國小	37	7	6	7	6	6	5	812	416	396	76	87	80	70	71	84	68	56	60	55	61	44	130	62	68
084630 南投縣立敦和國小	20	4	3	4	3	3	3	495	250	245	52	52	41	41	44	49	39	33	33	32	41	38	72	38	34
084631 南投縣立新庄國小	9	2	1	1	2	1	2	159	86	73	12	16	18	10	13	9	19	12	12	10	12	16	26	18	8
084632 南投縣立碧峰國小	14	2	2	2	3	3	2	293	147	146	22	24	14	22	23	24	32	30	30	26	26	20	61	33	28
084633 南投縣立土城國小	6	1	1	1	1	1	1	30	20	10	2	1	2	2	4	1	8	3	2	-	2	3	4	4	-
084634 南投縣立雙冬國小	6	1	1	1	1	1	1	48	23	25	3	4	5	2	6	3	5	6	3	6	1	4	9	3	6
084635 南投縣立炎峰國小	42	6	6	8	8	7	7	1,149	621	528	92	70	93	79	115	100	115	106	95	95	111	78	210	119	91
084636 南投縣立中原國小	12	2	2	2	2	2	2	194	97	97	8	19	20	8	14	19	22	14	16	22	17	15	35	19	16
084637 南投縣立平林國小	6	1	1	1	1	1	1	33	13	20	3	3	2	5	5	-	1	3	2	5	-	4	5	5	-
084638 南投縣立坪頂國小	6	1	1	1	1	1	1	24	14	10	1	2	1	-	3	2	3	-	3	2	3	4	-	-	-
084639 南投縣立僑光國小	18	3	3	3	3	3	3	447	244	203	50	34	42	42	47	32	42	31	36	34	27	30	69	36	33
084640 南投縣立北投國小	11	2	2	2	2	2	1	211	123	88	21	17	22	17	27	11	18	14	22	14	13	15	32	11	21
084641 南投縣立富功國小	15	3	2	3	3	2	2	346	174	172	30	30	24	28	29	35	52	27	23	25	16	27	56	25	31
084642 南投縣立竹山國小	32	5	5	5	6	6	5	766	394	372	70	52	67	56	60	64	65	67	74	66	58	67	146	74	72
084643 南投縣立延平國小	14	2	2	3	3	2	2	317	155	162	25	24	17	25	33	26	34	33	21	23	25	31	45	25	20
084644 南投縣立社寮國小	9	2	1	2	1	2	1	140	63	77	14	15	6	7	9	20	13	10	11	19	10	6	14	4	10
084645 南投縣立過溪國小	6	1	1	1	1	1	1	26	13	13	2	2	2	1	2	2	2	3	4	1	1	4	8	7	1
084646 南投縣立大鞍國小	6	1	1	1	1	1	1	25	12	13	3	5	2	1	2	2	1	2	3	2	1	1	5	2	3
084647 南投縣立瑞竹國小	6	1	1	1	1	1	1	21	11	10	2	-	4	3	1	3	3	4	-	-	1	-	3	1	2
084648 南投縣立秀林國小	5	1	1	1	1	1	-	41	20	21	7	4	2	5	3	6	3	2	5	4	-	-	-	-	-
084649 南投縣立雲林國小	13	2	2	3	2	2	2	268	129	139	22	24	23	23	30	19	18	30	17	26	19	17	34	17	17
084650 南投縣立鯉魚國小	6	1	1	1	1	1	1	47	25	22	6	5	5	6	6	2	3	3	3	1	2	5	-	-	-
084651 南投縣立桶頭國小	6	1	1	1	1	1	1	28	13	15	1	3	2	1	4	1	2	5	2	4	2	1	2	1	1
084652 南投縣立中州國小	6	1	1	1	1	1	1	45	28	17	1	3	2	4	8	2	7	2	3	2	7	4	5	2	3
084653 南投縣立中和國小	6	1	1	1	1	1	1	50	25	25	1	5	1	3	6	5	8	3	6	5	3	4	8	2	6
084655 南投縣立集集國小	6	1	1	1	1	1	1	60	26	34	3	3	7	6	6	8	3	5	3	4	4	8	11	7	4
084656 南投縣立隘寮國小	6	1	1	1	1	1	1	35	14	21	4	3	2	4	1	3	1	5	2	4	4	2	13	7	6
084657 南投縣立永昌國小	12	2	2	2	2	2	2	132	61	71	10	12	13	13	9	10	14	12	9	10	6	14	28	20	8
084658 南投縣立和平國小	6	1	1	1	1	1	1	66	36	30	3	8	7	4	8	3	12	7	3	4	3	4	9	4	5
084660 南投縣立名間國小	21	4	3	4	3	4	3	486	255	231	42	46	39	31	49	34	45	36	40	42	40	42	93	48	45
084661 南投縣立新街國小	12	1	2	2	2	3	2	206	135	71	14	8	16	10	21	13	30	14	32	15	22	11	28	22	6
084662 南投縣立名崗國小	6	1	1	1	1	1	1	76	39	37	5	3	5	7	9	2	7	11	7	7	6	7	17	12	5
084663 南投縣立中山國小	6	1	1	1	1	1	1	79	43	36	4	10	11	4	8	6	9	8	5	5	6	3	15	8	7
084664 南投縣立弓鞋國小	12	2	2	2	2	2	2	242	124	118	25	24	19	15	16	21	19	22	22	23	23	13	41	14	27
084665 南投縣立田豐國小	6	1	1	1	1	1	1	22	12	10	1	3	3	1	4	-	1	1	2	1	1	4	4	1	3
084666 南投縣立僑興國小	6	1	1	1	1	1	1	34	23	11	4	4	4	2	4	2	2	1	3	1	6	1	6	2	4
084667 南投縣立新民國小	6	1	1	1	1	1	1	36	17	19	4	6	1	3	3	2	1	2	2	3	6	3	5	1	4
084668 南投縣立鹿谷國小	9	1	2	1	2	2	1	92	49	43	7	8	5	5	10	5	9	12	6	6	12	7	20	12	8

國民小學個別學校基本資料

110 學年度 2021-2022

單位：班；人

	班級數							學生數																			上學年畢業生數		
	總計	1年級	2年級	3年級	4年級	5年級	6年級	總計			1年級		2年級		3年級		4年級		5年級		6年級								
								計	男	女	男	女	男	女	男	女	男	女	男	女	男	女	總計	男	女
084669 南投縣立秀峰國小	5	1	1	1	1	-	1	18	8	10	2	2	1	2	2	2	1	4	-	-	2	-	5	2	3
084670 南投縣立文昌國小	6	1	1	1	1	1	1	77	43	34	7	8	12	3	4	2	8	7	4	7	8	7	7	5	2
084671 南投縣立鳳凰國小	6	1	1	1	1	1	1	70	29	41	6	5	7	10	6	8	4	10	5	5	1	3	13	8	5
084672 南投縣立內湖國小	6	1	1	1	1	1	1	39	20	19	2	1	3	2	5	6	2	7	3	1	5	2	7	5	2
084673 南投縣立初鄉國小	6	1	1	1	1	1	1	35	18	17	-	1	3	5	5	4	5	5	3	2	2	-	6	1	5
084674 南投縣立瑞田國小	6	1	1	1	1	1	1	27	13	14	3	1	-	1	1	3	4	3	2	2	3	4	5	4	1
084676 南投縣立廣興國小	6	1	1	1	1	1	1	98	45	53	12	5	6	13	5	14	6	7	9	8	7	6	10	7	3
084677 南投縣立中寮國小	6	1	1	1	1	1	1	84	46	38	9	10	10	3	4	10	8	6	8	5	7	4	13	6	7
084678 南投縣立爽文國小	6	1	1	1	1	1	1	49	28	21	7	2	3	5	7	4	4	4	5	3	2	3	9	7	2
084679 南投縣立永樂國小	6	1	1	1	1	1	1	23	10	13	1	1	2	-	2	3	2	3	1	3	2	3	4	3	1
084680 南投縣立永康國小	6	1	1	1	1	1	1	65	34	31	9	3	4	5	8	8	5	1	5	8	3	6	11	6	5
084681 南投縣立清水國小	6	1	1	1	1	1	1	55	31	24	5	3	2	3	6	4	8	4	5	5	5	5	11	5	6
084682 南投縣立至誠國小	6	1	1	1	1	1	1	27	15	12	2	3	2	1	1	3	4	3	5	-	1	2	7	5	2
084683 南投縣立永和國小	6	1	1	1	1	1	1	34	19	15	4	2	3	2	4	2	3	1	3	3	2	5	4	4	-
084684 南投縣立廣福國小	6	1	1	1	1	1	1	32	14	18	2	1	2	1	3	6	5	1	1	3	1	6	4	2	2
084687 南投縣立魚池國小	11	2	1	2	2	2	2	175	94	81	19	12	11	14	18	17	15	13	17	10	14	15	31	18	13
084688 南投縣立頭社國小	6	1	1	1	1	1	1	26	11	15	2	2	2	4	-	3	2	1	3	4	2	1	3	-	3
084689 南投縣立東光國小	6	1	1	1	1	1	1	42	22	20	7	4	4	-	5	8	2	2	3	3	1	3	5	3	2
084690 南投縣立五城國小	6	1	1	1	1	1	1	30	15	15	3	4	4	1	2	4	-	3	5	2	1	1	5	3	2
084691 南投縣立明潭國小	6	1	1	1	1	1	1	35	16	19	3	5	2	5	2	4	4	2	2	2	3	1	-	-	-
084693 南投縣立新城國小	7	1	1	2	1	1	1	110	57	53	9	5	10	7	13	12	6	11	9	9	10	9	25	15	10
084694 南投縣立伊達邵國小	6	1	1	1	1	1	1	29	18	11	5	4	1	3	3	1	3	1	3	1	3	1	4	3	1
084695 南投縣立共和國小	6	1	1	1	1	1	1	32	15	17	3	1	1	5	4	4	-	2	4	1	3	4	5	1	4
084696 南投縣立國姓國小	11	2	2	2	1	2	2	179	96	83	16	14	15	15	18	21	15	8	17	12	15	13	44	21	23
084697 南投縣立北山國小	6	1	1	1	1	1	1	69	33	36	5	3	5	4	5	9	5	9	7	6	6	5	11	8	3
084698 南投縣立北港國小	6	1	1	1	1	1	1	54	28	26	4	1	4	4	3	5	6	3	6	6	5	7	16	11	5
084699 南投縣立福龜國小	6	1	1	1	1	1	1	48	21	27	6	3	4	2	4	9	3	4	2	6	2	3	9	5	4
084700 南投縣立長流國小	6	1	1	1	1	1	1	37	20	17	-	3	6	6	1	1	5	1	1	3	7	3	4	3	1
084701 南投縣立南港國小	4	1	1	1	1	-	-	7	3	4	1	1	1	1	1	1	-	1	-	-	-	-	3	1	2
084702 南投縣立育樂國小	6	1	1	1	1	1	1	32	19	13	3	1	3	1	3	2	8	2	2	2	-	5	4	3	1
084703 南投縣立港源國小	6	1	1	1	1	1	1	10	4	6	-	1	1	-	1	-	1	2	-	2	1	1	3	1	2
084704 南投縣立長福國小	6	1	1	1	1	1	1	36	19	17	5	7	1	1	4	4	4	2	4	3	1	-	5	3	2
084705 南投縣立乾峰國小	6	1	1	1	1	1	1	37	16	21	1	3	2	2	5	4	4	7	2	3	2	2	6	2	4
084706 南投縣立水里國小	14	3	2	2	2	3	2	299	146	153	32	24	20	21	23	21	21	30	28	25	22	32	48	25	23
084707 南投縣立郡坑國小	6	1	1	1	1	1	1	30	14	16	2	2	3	3	2	2	3	3	1	4	3	2	5	2	3
084708 南投縣立民和國小	6	1	1	1	1	1	1	34	16	18	3	4	1	3	3	3	4	2	3	4	2	2	3	2	1
084709 南投縣立新興國小	6	1	1	1	1	1	1	26	15	11	3	3	1	1	5	2	1	2	4	2	1	1	6	4	2
084711 南投縣立永興國小	6	1	1	1	1	1	1	37	19	18	1	2	5	1	2	3	2	2	5	7	4	3	6	3	3
084714 南投縣立成城國小	10	2	1	2	2	2	1	156	82	74	16	15	12	7	17	15	15	14	17	10	5	13	33	11	22
084716 南投縣立信義國小	7	1	2	1	1	1	1	46	27	19	3	2	6	5	6	3	1	3	4	4	7	2	8	2	6

國民小學個別學校基本資料

110 學年度 2021-2022

單位：班；人

	班級數							學生數																上學年畢業生數		
	總計	1年級	2年級	3年級	4年級	5年級	6年級	總計			1年級		2年級		3年級		4年級		5年級		6年級				
								計	男	女	男	女	男	女	男	女	男	女	男	女	男	女	總計	男	女
084717 南投縣立羅娜國小	6	1	1	1	1	1	1	91	41	50	9	7	7	10	8	9	1	5	8	9	8	10	16	7	9
084718 南投縣立同富國小	6	1	1	1	1	1	1	123	68	55	11	6	14	13	13	9	10	6	11	7	9	14	29	16	13
084719 南投縣立愛國國小	6	1	1	1	1	1	1	49	32	17	6	1	5	4	3	4	9	3	4	1	5	4	6	3	3
084720 南投縣立人和國小	6	1	1	1	1	1	1	82	44	38	7	5	5	5	14	8	4	5	7	8	7	7	10	4	6
084721 南投縣立地利國小	6	1	1	1	1	1	1	65	33	32	8	7	8	3	7	7	3	3	2	8	5	4	9	4	5
084722 南投縣立東埔國小	6	1	1	1	1	1	1	40	23	17	7	5	3	3	2	1	7	2	2	3	2	3	9	7	2
084724 南投縣立潭南國小	6	1	1	1	1	1	1	88	44	44	7	6	5	14	6	4	5	9	7	5	14	6	10	3	7
084727 南投縣立桐林國小	6	1	1	1	1	1	1	34	21	13	2	2	3	3	3	3	1	3	4	-	8	2	2	2	-
084728 南投縣立隆華國小	6	1	1	1	1	1	1	45	24	21	3	4	6	4	6	6	3	5	3	1	3	1	2	-	2
084729 南投縣立希娜巴嵐國小	6	1	1	1	1	1	1	53	27	26	8	4	5	8	1	4	5	5	2	2	6	3	11	7	4
084730 南投縣立久美國小	6	1	1	1	1	1	1	56	28	28	2	5	4	1	4	7	8	6	2	6	8	3	7	2	5
084731 南投縣立雙龍國小	6	1	1	1	1	1	1	46	18	28	6	1	4	6	2	7	2	3	4	5	-	6	5	1	4
084732 南投縣立豐丘國小	6	1	1	1	1	1	1	27	18	9	2	1	2	1	5	2	3	-	2	3	4	2	3	1	2
084733 南投縣立仁愛國小	6	1	1	1	1	1	1	50	24	26	7	3	3	2	6	4	3	7	2	4	3	6	4	-	4
084734 南投縣立親愛國小	12	2	2	2	2	2	2	76	47	29	5	3	14	5	7	4	5	3	5	9	11	5	15	7	8
084735 南投縣立法治國小	6	1	1	1	1	1	1	69	32	37	4	8	8	6	6	5	3	6	3	10	8	2	17	11	6
084736 南投縣立德鹿谷國小	6	1	1	1	1	1	1	23	13	10	1	6	7	1	1	1	1	1	2	1	1	-	12	5	7
084737 南投縣立互助國小	6	1	1	1	1	1	1	76	41	35	8	7	5	10	6	6	6	4	5	1	11	7	7	4	3
084738 南投縣立力行國小	10	2	2	2	2	1	1	23	13	10	1	1	2	2	4	2	3	2	1	3	2	-	2	1	1
084739 南投縣立南豐國小	6	1	1	1	1	1	1	46	25	21	6	2	4	6	6	5	2	1	1	4	6	3	6	3	3
084740 南投縣立中正國小	6	1	1	1	1	1	1	97	47	50	12	14	11	4	6	7	6	8	9	6	3	11	19	11	8
084741 南投縣立廬山國小	6	1	1	1	1	1	1	56	29	27	4	6	1	5	8	3	7	5	4	2	5	6	4	4	-
084742 南投縣立發祥國小	6	1	1	1	1	1	1	19	8	11	1	2	1	1	5	3	-	1	-	2	1	2	1	1	-
084743 南投縣立萬豐國小	6	1	1	1	1	1	1	63	35	28	6	4	8	3	4	6	5	6	7	5	5	4	14	6	8
084744 南投縣立都達國小	6	1	1	1	1	1	1	42	24	18	5	2	3	6	5	2	1	-	6	3	4	5	6	4	2
084745 南投縣立春陽國小	6	1	1	1	1	1	1	67	33	34	5	11	8	4	3	6	5	5	7	5	5	3	13	5	8
084746 南投縣立紅葉國小	6	1	1	1	1	1	1	22	13	9	3	-	3	2	4	1	-	3	1	1	2	2	2	-	2
084747 南投縣立清境國小	6	1	1	1	1	1	1	62	32	30	8	5	5	8	7	2	3	7	4	6	5	2	5	1	4
084748 南投縣立漳興國小	16	3	2	3	3	3	2	349	175	174	30	34	27	24	27	37	38	30	29	29	24	20	63	33	30
084749 南投縣立虎山國小	15	3	3	3	2	2	2	338	184	154	45	36	37	29	26	35	31	22	26	18	19	14	41	20	21
084750 南投縣立康壽國小	24	4	4	5	4	3	4	598	322	276	57	48	46	50	68	55	55	54	42	35	54	34	87	45	42
084751 南投縣立前山國小	14	2	2	2	3	2	3	310	151	159	26	24	21	26	22	26	34	25	20	27	28	31	70	35	35
081313 私立弘明實驗高中國小部	14	2	2	2	3	2	3	391	225	166	37	25	33	24	39	24	39	36	43	22	34	35	70	41	29
雲林縣 總計 157 校	1,680	280	274	287	293	273	273	30,256	15,703	14,553	2,582	2,464	2,547	2,406	2,794	2,498	2,824	2,603	2,435	2,316	2,521	2,266	5,321	2,830	2,491
國小 157 校	1,680	280	274	287	293	273	273	30,256	15,703	14,553	2,582	2,464	2,547	2,406	2,794	2,498	2,824	2,603	2,435	2,316	2,521	2,266	5,321	2,830	2,491
附設國小部 - 校	-	-	-	-	-	-	-	-	-	-	-	-	-	-	-	-	-	-	-	-	-	-	-	-	-
091601 私立維多利亞小學	20	4	4	4	3	2	3	497	254	243	50	47	42	51	50	47	43	39	35	22	34	37	58	30	28
091602 私立福智國小	12	2	2	2	2	2	2	371	180	191	38	35	34	32	29	33	25	30	27	33	27	28	82	39	43
091603 私立福智實驗國小	2	-	-	-	-	1	1	23	11	12	-	-	-	-	-	-	-	-	6	9	5	3	-	-	-

國民小學個別學校基本資料

110 學年度 2021-2022

單位：班；人

	班級數							學生數															上學年畢業生數		
	總計	1年級	2年級	3年級	4年級	5年級	6年級	總計			1年級		2年級		3年級		4年級		5年級		6年級				
								計	男	女	男	女	男	女	男	女	男	女	男	女	男	女	總計	男	女
094601 雲林縣立鎮西國小	31	5	5	6	6	5	4	785	426	359	78	61	79	60	86	64	78	65	61	58	44	51	105	51	54
094602 雲林縣立鎮東國小	22	4	4	4	3	3	4	492	262	230	42	42	53	30	56	43	38	37	36	30	37	48	88	37	51
094603 雲林縣立溝壩國小	12	2	2	2	2	2	2	233	121	112	22	14	21	23	18	18	21	19	17	22	22	16	36	21	15
094604 雲林縣立梅林國小	6	1	1	1	1	1	1	52	27	25	3	2	4	6	6	7	3	2	6	2	5	6	11	5	6
094605 雲林縣立石榴國小	17	3	3	3	3	3	2	436	230	206	38	34	45	30	44	35	39	43	36	35	28	29	70	38	32
094606 雲林縣立溪洲國小	11	2	2	2	2	1	2	220	111	109	18	23	16	20	20	21	28	15	11	16	18	14	40	25	15
094607 雲林縣立林頭國小	6	1	1	1	1	1	1	98	55	43	3	6	10	7	9	8	8	8	11	12	14	2	25	13	12
094608 雲林縣立保長國小	6	1	1	1	1	1	1	115	57	58	9	13	9	11	10	6	10	10	10	6	9	12	20	9	11
094609 雲林縣立鎮南國小	31	5	5	5	6	5	5	781	404	377	62	60	66	66	71	53	75	83	69	57	61	58	130	69	61
094610 雲林縣立公誠國小	45	8	7	8	9	6	7	1,189	606	583	98	116	90	92	99	111	128	98	85	82	106	84	226	123	103
094611 雲林縣立久安國小	6	1	1	1	1	1	1	41	24	17	4	2	5	2	6	6	3	1	2	4	4	2	7	5	2
094612 雲林縣立古坑國(中)小	10	1	2	2	1	2	2	191	88	103	16	11	6	23	19	20	10	16	14	24	23	9	39	21	18
094613 雲林縣立東和國小	12	2	2	2	2	2	2	218	114	104	17	31	16	14	22	10	28	12	17	19	14	18	22	10	12
094614 雲林縣立永光國小	6	1	1	1	1	1	1	130	61	69	9	10	16	9	8	12	7	11	10	10	11	17	24	12	12
094615 雲林縣立華山國小	6	1	1	1	1	1	1	40	18	22	3	4	2	3	4	2	4	5	1	6	4	2	7	2	5
094616 雲林縣立棋山國小	6	1	1	1	1	1	1	58	27	31	6	6	4	4	6	7	2	8	6	3	3	3	7	5	2
094617 雲林縣立桂林國小	6	1	1	1	1	1	1	37	21	16	4	1	1	4	6	4	4	3	3	2	3	2	8	4	4
094618 雲林縣立樟湖生態國(中)小	6	1	1	1	1	1	1	54	30	24	2	3	5	4	6	3	6	2	6	6	5	6	11	5	6
094619 雲林縣立草嶺生態地質國小	6	1	1	1	1	1	1	15	12	3	1	1	4	1	1	-	2	1	3	-	1	-	1	1	-
094620 雲林縣立華南國小	6	1	1	1	1	1	1	103	52	51	5	12	9	11	12	8	8	9	11	8	7	3	12	8	4
094621 雲林縣立興昌國小	6	1	1	1	1	1	1	22	12	10	3	1	1	4	3	-	2	-	1	3	2	2	6	5	1
094622 雲林縣立山峰華德福實小	6	1	1	1	1	1	1	85	43	42	4	6	11	7	8	9	8	8	9	5	3	7	7	5	2
094623 雲林縣立水碓國小	6	1	1	1	1	1	1	46	21	25	6	2	3	4	4	4	4	5	3	4	1	6	9	3	6
094624 雲林縣立新光國小	6	1	1	1	1	1	1	25	9	16	1	3	-	3	2	3	3	4	2	1	1	2	5	3	2
094625 雲林縣立林內國小	11	2	2	2	2	2	1	198	100	98	24	17	14	17	17	18	22	21	15	14	8	11	30	17	13
094626 雲林縣立重興國小	6	1	1	1	1	1	1	116	57	59	10	5	7	12	9	11	10	12	11	10	10	9	17	8	9
094627 雲林縣立九芎國小	6	1	1	1	1	1	1	83	50	33	6	5	8	7	10	5	8	6	9	6	9	4	13	4	9
094628 雲林縣立成功國小	6	1	1	1	1	1	1	27	14	13	2	4	3	1	2	3	4	2	1	-	2	3	3	3	-
094629 雲林縣立林中國小	6	1	1	1	1	1	1	120	55	65	5	14	7	10	12	11	11	10	10	10	10	10	21	8	13
094630 雲林縣立民生國小	6	1	1	1	1	1	1	30	14	16	2	-	2	4	3	1	3	2	2	5	2	4	8	2	6
094631 雲林縣立斗南國小	32	6	5	6	5	5	5	740	381	359	71	60	62	65	68	61	69	60	54	57	57	56	131	73	58
094632 雲林縣立大東國小	6	1	1	1	1	1	1	102	54	48	10	7	15	10	10	9	6	10	9	5	4	7	18	7	11
094633 雲林縣立石龜國小	6	1	1	1	1	1	1	95	51	44	4	5	11	12	7	7	11	5	7	7	11	8	14	6	8
094634 雲林縣立重光國小	6	1	1	1	1	1	1	39	25	14	3	-	3	4	4	3	5	2	5	4	5	1	5	3	2
094635 雲林縣立文安國小	12	2	2	2	2	2	2	263	144	119	22	18	22	19	24	21	27	18	28	24	21	19	46	24	22
094636 雲林縣立僑真國小	28	4	4	5	5	5	5	695	380	315	53	53	58	36	73	64	66	55	66	54	64	53	115	65	50
094637 雲林縣立莉桐國小	20	4	4	3	3	3	3	491	266	225	44	45	42	47	46	29	46	37	39	37	49	30	97	55	42
094638 雲林縣立饒平國小	13	2	2	2	3	2	2	284	141	143	31	21	11	20	23	24	27	32	28	24	21	22	51	26	25
094639 雲林縣立大美國小	11	1	2	2	2	2	2	192	111	81	17	9	14	16	28	10	25	15	17	14	10	17	29	14	15
094640 雲林縣立六合國小	6	1	1	1	1	1	1	67	36	31	5	12	10	3	4	6	10	4	3	3	4	3	28	11	17

國民小學個別學校基本資料

110 學年度 2021-2022

單位：班；人

	班級數							學生數																上學年畢業生數		
	總計	1年級	2年級	3年級	4年級	5年級	6年級	總計			1年級		2年級		3年級		4年級		5年級		6年級				
								計	男	女	男	女	男	女	男	女	男	女	男	女	男	女	總計	男	女
094641 雲林縣立僑和國小	6	1	1	1	1	1	1	65	31	34	9	8	5	7	6	7	6	4	2	4	3	4	5	5	-
094642 雲林縣立育仁國小	6	1	1	1	1	1	1	69	39	30	7	5	10	8	4	2	6	6	4	5	8	4	8	3	5
094643 雲林縣立大埤國小	15	2	3	2	4	2	2	328	172	156	27	27	32	29	26	26	33	27	29	26	25	21	51	33	18
094644 雲林縣立舊庄國小	6	1	1	1	1	1	1	76	42	34	7	3	6	4	11	4	6	7	7	10	5	6	16	2	14
094645 雲林縣立仁和國小	6	1	1	1	1	1	1	69	38	31	8	6	7	10	9	7	6	1	5	3	3	4	13	5	8
094646 雲林縣立嘉興國小	6	1	1	1	1	1	1	38	22	16	3	2	3	3	3	3	5	2	5	2	3	4	5	2	3
094647 雲林縣立聯美國小	6	1	1	1	1	1	1	52	27	25	5	4	3	5	2	1	8	8	4	5	5	2	11	9	2
094648 雲林縣立虎尾國小	34	7	6	6	5	6	4	869	436	433	73	91	87	69	79	93	76	69	53	69	68	42	124	57	67
094649 雲林縣立立仁國小	46	8	8	7	9	7	7	1,260	641	619	111	113	94	129	111	80	122	127	86	95	117	75	222	121	101
094650 雲林縣立大屯國小	6	1	1	1	1	1	1	106	55	51	10	13	9	9	8	5	10	8	8	6	10	10	27	12	15
094651 雲林縣立中溪國小	7	1	1	1	1	1	2	126	78	48	11	7	10	10	13	5	14	4	12	8	18	14	29	21	8
094652 雲林縣立光復國小	6	1	1	1	1	1	1	56	41	15	4	3	8	5	9	1	9	4	3	2	8	-	14	5	9
094653 雲林縣立中正國小	12	2	2	2	2	2	2	251	122	129	17	26	20	23	23	20	27	26	23	12	12	22	45	27	18
094654 雲林縣立平和國小	12	2	2	2	2	2	2	195	112	83	20	10	15	16	20	11	17	23	19	13	21	10	35	14	21
094655 雲林縣立廉使國小	6	1	1	1	1	1	1	82	36	46	6	10	6	3	4	11	5	10	10	7	5	5	27	12	15
094656 雲林縣立惠來國小	6	1	1	1	1	1	1	62	24	38	4	7	4	4	6	1	6	11	2	9	2	6	11	6	5
094657 雲林縣立拯民國小	7	2	1	1	1	1	1	129	74	55	21	12	13	7	7	13	9	10	13	6	11	7	15	11	4
094658 雲林縣立安慶國小	39	5	5	7	7	7	8	984	514	470	63	75	69	61	80	76	100	88	99	95	103	75	168	88	80
094659 雲林縣立土庫國小	28	5	4	5	5	5	4	702	348	354	69	54	49	51	67	62	55	71	63	63	45	53	153	81	72
094660 雲林縣立馬光國小	12	2	2	2	2	2	2	264	149	115	28	21	16	12	27	23	24	22	30	17	24	20	50	27	23
094661 雲林縣立埤腳國小	6	1	1	1	1	1	1	48	27	21	3	2	4	1	5	5	2	4	4	4	9	5	8	6	2
094662 雲林縣立後埔國小	8	2	1	1	2	1	1	133	67	66	17	14	13	11	4	8	20	10	5	13	8	10	17	6	11
094663 雲林縣立秀潭國小	6	1	1	1	1	1	1	21	8	13	-	2	-	4	1	1	2	3	2	-	3	3	5	2	3
094664 雲林縣立新庄國小	6	1	1	1	1	1	1	28	14	14	2	3	1	3	3	3	2	3	3	-	3	2	6	3	3
094665 雲林縣立宏崙國小	6	1	1	1	1	1	1	51	26	25	1	5	5	4	6	3	6	7	3	2	5	4	12	10	2
094666 雲林縣立褒忠國小	18	3	3	3	3	3	3	388	226	162	39	37	38	33	40	28	37	24	32	29	40	11	82	44	38
094667 雲林縣立龍巖國小	6	1	1	1	1	1	1	38	21	17	6	1	2	3	4	4	3	4	5	1	1	4	11	8	3
094668 雲林縣立復興國小	6	1	1	1	1	1	1	37	15	22	2	3	3	4	-	5	5	3	2	5	3	2	9	3	6
094669 雲林縣立潮厝華德福實小	6	1	1	1	1	1	1	124	68	56	12	9	10	12	12	10	10	6	14	10	10	9	16	8	8
094670 雲林縣立東勢國小	11	2	2	2	2	1	2	216	114	102	18	16	20	13	27	19	21	22	10	14	18	18	26	16	10
094671 雲林縣立安南國小	6	1	1	1	1	1	1	49	28	21	1	5	3	2	6	3	5	7	9	2	4	2	5	2	3
094672 雲林縣立明倫國小	6	1	1	1	1	1	1	55	34	21	5	3	7	5	4	2	6	3	8	5	4	3	11	2	9
094673 雲林縣立同安國小	6	1	1	1	1	1	1	38	25	13	5	1	4	1	3	3	4	2	5	3	4	3	14	7	7
094674 雲林縣立龍潭國小	6	1	1	1	1	1	1	27	18	9	3	1	2	-	4	1	3	1	3	3	3	3	8	5	3
094675 雲林縣立臺西國小	15	3	3	3	2	2	2	237	135	102	26	16	21	17	25	21	21	13	20	23	22	12	52	29	23
094676 雲林縣立崙豐國小	11	2	1	2	2	2	2	191	91	100	15	18	18	10	15	18	13	21	12	20	18	13	47	30	17
094677 雲林縣立泉州國小	6	1	1	1	1	1	1	65	30	35	3	4	8	5	5	7	7	5	3	6	4	8	12	9	3
094678 雲林縣立新興國小	6	1	1	1	1	1	1	73	37	36	5	6	6	7	10	6	7	4	3	7	6	6	7	4	3
094679 雲林縣立尚德國小	6	1	1	1	1	1	1	57	30	27	3	4	3	4	6	5	3	2	8	7	7	5	4	-	4
094680 雲林縣立文昌國小	35	5	5	6	7	6	6	931	472	459	69	76	83	66	83	73	83	98	72	77	82	69	161	92	69

國民小學個別學校基本資料

110 學年度 2021-2022

單位：班；人

	班級數							學生數															上學年畢業生數		
	總計	1年級	2年級	3年級	4年級	5年級	6年級	總計			1年級		2年級		3年級		4年級		5年級		6年級				
								計	男	女	男	女	男	女	男	女	男	女	男	女	男	女	總計	男	女
094681 雲林縣立中山國小	28	5	4	4	6	4	5	702	358	344	65	70	49	58	54	60	72	53	56	42	62	61	107	54	53
094682 雲林縣立廣興國小	6	1	1	1	1	1	1	72	42	30	7	3	6	5	13	5	6	7	7	6	3	4	19	9	10
094683 雲林縣立安定國小	7	2	1	1	1	1	1	137	72	65	16	14	12	12	12	11	11	11	11	10	10	7	35	12	23
094684 雲林縣立吳厝國小	6	1	1	1	1	1	1	116	61	55	6	9	8	9	14	6	12	14	8	9	13	8	24	14	10
094685 雲林縣立大新國小	6	1	1	1	1	1	1	72	37	35	5	4	7	4	5	6	5	10	7	7	8	4	9	8	1
094686 雲林縣立文賢國小	6	1	1	1	1	1	1	48	26	22	1	1	-	2	7	4	7	6	6	6	5	3	21	9	12
094687 雲林縣立文興國小	6	1	1	1	1	1	1	118	69	49	6	9	6	9	12	5	17	3	14	13	14	10	27	12	15
094688 雲林縣立二崙國小	15	2	2	3	3	2	3	328	177	151	32	17	31	20	32	28	29	30	21	22	32	34	61	25	36
094689 雲林縣立三和國小	6	1	1	1	1	1	1	27	18	9	1	1	3	-	2	-	4	2	7	-	1	6	8	5	3
094690 雲林縣立油車國小	8	2	1	1	1	1	2	161	74	87	12	20	9	12	14	14	13	11	10	11	16	19	24	13	11
094691 雲林縣立大同國小	6	1	1	1	1	1	1	40	19	21	4	2	4	4	2	3	-	4	2	4	7	4	9	5	4
094692 雲林縣立永定國小	6	1	1	1	1	1	1	121	59	62	8	5	9	12	10	13	13	13	10	10	9	9	23	15	8
094693 雲林縣立義賢國小	6	1	1	1	1	1	1	87	48	39	6	7	7	6	7	9	3	7	12	7	13	3	16	6	10
094694 雲林縣立旭光國小	6	1	1	1	1	1	1	56	28	28	6	6	4	4	8	1	4	3	5	8	1	6	11	8	3
094695 雲林縣立來惠國小	5	1	1	1	1	1	-	26	13	13	2	4	1	2	4	2	3	3	3	2	-	-	5	3	2
094696 雲林縣立崙背國小	25	4	4	4	4	5	4	606	308	298	49	53	52	39	52	56	53	48	44	53	58	49	95	49	46
094697 雲林縣立豐榮國小	6	1	1	1	1	1	1	98	55	43	6	8	7	7	13	5	16	11	6	3	7	9	19	11	8
094698 雲林縣立大有國小	6	1	1	1	1	1	1	47	24	23	8	3	2	7	2	2	2	6	6	1	4	4	8	5	3
094699 雲林縣立中和國小	6	1	1	1	1	1	1	60	33	27	3	4	7	7	6	7	6	2	4	2	7	5	21	13	8
094700 雲林縣立陽明國小	6	1	1	1	1	1	1	57	27	30	6	4	3	8	5	4	5	5	4	3	4	6	14	9	5
094701 雲林縣立東興國小	12	2	2	2	2	2	2	191	92	99	20	14	16	13	16	18	12	18	13	20	15	16	43	15	28
094702 雲林縣立麥寮國小	51	8	9	8	10	8	8	1,183	611	572	93	89	103	103	111	95	112	113	91	82	101	90	210	119	91
094703 雲林縣立橋頭國小	30	5	5	5	5	5	5	623	322	301	62	56	65	43	57	57	59	49	34	53	45	43	114	69	45
094704 雲林縣立明禮國小	6	1	1	1	1	1	1	62	35	27	5	4	7	4	7	6	5	6	4	4	7	3	4	3	1
094705 雲林縣立興華國小	6	1	1	1	1	1	1	62	30	32	2	5	5	3	7	9	6	10	6	1	4	4	9	3	6
094706 雲林縣立豐安國小	6	1	1	1	1	1	1	88	45	43	8	5	4	12	8	8	7	7	8	3	10	8	18	7	11
094707 雲林縣立南陽國小	26	3	3	5	5	5	5	636	332	304	41	37	44	34	57	59	80	47	56	55	54	72	127	69	58
094708 雲林縣立北辰國小	38	7	6	7	7	5	6	1,021	509	512	94	95	91	86	84	106	87	90	60	63	93	72	142	79	63
094709 雲林縣立好收國小	6	1	1	1	1	1	1	45	26	19	7	4	6	2	4	6	6	3	2	2	1	2	8	6	2
094710 雲林縣立育英國小	5	1	-	1	1	1	1	27	14	13	3	2	-	-	3	6	2	1	4	1	2	3	3	3	-
094711 雲林縣立東榮國小	6	1	1	1	1	1	1	43	22	21	8	3	-	5	3	4	3	3	3	4	5	2	5	4	1
094712 雲林縣立朝陽國小	6	1	1	1	1	1	1	18	9	9	1	2	1	2	2	-	1	-	2	2	2	3	6	3	3
094713 雲林縣立辰光國小	6	1	1	1	1	1	1	34	20	14	6	1	2	-	3	3	1	4	3	2	5	4	14	6	8
094714 雲林縣立僑美國小	6	1	1	1	1	1	1	57	26	31	7	1	2	-	6	5	2	11	2	4	7	10	12	9	3
094715 雲林縣立元長國小	18	3	3	3	3	3	3	357	199	158	37	28	32	28	43	18	29	30	30	30	28	24	61	41	20
094716 雲林縣立新生國小	6	1	1	1	1	1	1	76	40	36	4	8	4	6	3	5	16	5	5	5	8	7	17	5	12
094717 雲林縣立客厝國小	6	1	1	1	1	1	1	120	56	64	8	7	7	13	12	14	7	14	16	11	6	5	23	9	14
094718 雲林縣立山內國小	6	1	1	1	1	1	1	24	14	10	4	1	4	1	-	3	2	2	3	-	1	3	5	2	3
094719 雲林縣立仁德國小	6	1	1	1	1	1	1	33	17	16	1	3	3	2	2	1	6	3	2	2	3	5	11	4	7
094720 雲林縣立忠孝國小	6	1	1	1	1	1	1	31	12	19	2	2	3	3	2	3	2	1	2	4	1	6	4	2	2

國民小學個別學校基本資料

110 學年度 2021-2022

單位：班；人

	班級數							學生數																		
	總計	1年級	2年級	3年級	4年級	5年級	6年級	總計			1年級		2年級		3年級		4年級		5年級		6年級		上學年畢業生數		
								計	男	女	男	女	男	女	男	女	男	女	男	女	男	女	總計	男	女
094721 雲林縣立仁愛國小	6	1	1	1	1	1	1	19	8	11	-	2	-	2	2	4	1	3	2	-	3	-	6	3	3
094722 雲林縣立信義國小	6	1	1	1	1	1	1	32	17	15	4	3	4	4	2	2	2	3	1	-	4	3	2	2	-
094723 雲林縣立和平國小	6	1	1	1	1	1	1	34	16	18	1	4	4	4	2	2	4	4	2	1	3	3	5	3	2
094724 雲林縣立四湖國小	9	2	1	1	2	1	2	173	94	79	19	13	12	10	19	6	9	24	14	9	21	17	43	21	22
094725 雲林縣立東光國小	6	1	1	1	1	1	1	30	17	13	2	3	6	1	2	2	2	2	2	1	3	4	4	3	1
094726 雲林縣立飛沙國小	6	1	1	1	1	1	1	28	11	17	2	3	2	3	2	2	1	3	2	3	2	3	6	3	3
094727 雲林縣立林厝國小	6	1	1	1	1	1	1	33	17	16	-	3	2	4	7	3	4	3	1	1	3	2	6	3	3
094728 雲林縣立三崙國小	6	1	1	1	1	1	1	57	33	24	4	4	3	2	6	4	8	3	7	7	5	4	11	6	5
094729 雲林縣立建陽國小	6	1	1	1	1	1	1	61	30	31	7	4	5	5	4	5	6	2	3	8	5	7	13	8	5
094730 雲林縣立南光國小	6	1	1	1	1	1	1	43	25	18	3	4	4	4	7	4	6	2	2	4	3	-	8	5	3
094731 雲林縣立鹿場國小	6	1	1	1	1	1	1	31	16	15	4	1	3	3	1	1	3	-	2	5	3	5	8	5	3
094732 雲林縣立明德國小	6	1	1	1	1	1	1	14	4	10	-	2	-	4	1	-	1	1	2	1	-	2	6	2	4
094733 雲林縣立建華國小	6	1	1	1	1	1	1	22	11	11	1	3	3	1	1	3	3	1	1	1	2	2	4	3	1
094734 雲林縣立內湖國小	6	1	1	1	1	1	1	26	19	7	5	-	4	1	2	1	5	-	1	3	2	2	5	1	4
094735 雲林縣立口湖國小	9	1	1	2	2	2	1	149	80	69	11	15	5	8	17	12	18	12	18	11	11	11	30	15	15
094736 雲林縣立文光國小	20	3	4	4	4	3	2	196	112	84	17	9	19	14	20	17	19	15	22	11	15	18	34	14	20
094737 雲林縣立金湖國小	6	1	1	1	1	1	1	48	27	21	5	1	3	3	3	4	4	7	7	3	5	3	10	7	3
094738 雲林縣立下崙國小	6	1	1	1	1	1	1	132	66	66	13	12	12	13	10	11	13	12	8	14	10	4	25	15	10
094739 雲林縣立興南國小	6	1	1	1	1	1	1	41	18	23	5	3	6	9	1	5	1	1	-	3	5	2	5	4	1
094740 雲林縣立崇文國小	6	1	1	1	1	1	1	47	27	20	3	3	6	5	4	3	7	4	1	3	6	2	12	6	6
094741 雲林縣立成龍國小	6	1	1	1	1	1	1	48	23	25	4	3	3	3	2	5	5	5	4	3	5	6	13	3	10
094742 雲林縣立臺興國小	6	1	1	1	1	1	1	79	38	41	4	6	6	11	8	7	6	6	9	7	5	4	11	5	6
094743 雲林縣立頂湖國小	6	1	1	1	1	1	1	46	29	17	5	4	4	3	5	1	4	2	5	2	6	5	7	5	2
094746 雲林縣立蔦松國小	6	1	1	1	1	1	1	56	27	29	2	5	4	6	3	3	9	4	6	7	3	4	13	4	9
094747 雲林縣立尖山國小	6	1	1	1	1	1	1	34	19	15	1	1	3	3	3	2	4	4	5	3	3	2	9	6	3
094748 雲林縣立宏仁國小	6	1	1	1	1	1	1	60	31	29	8	4	2	6	5	2	3	5	5	5	8	7	15	9	6
094749 雲林縣立文正國小	6	1	1	1	1	1	1	41	23	18	5	2	3	2	6	3	1	5	2	2	6	4	4	3	1
094750 雲林縣立誠正國小	6	1	1	1	1	1	1	26	14	12	2	2	1	2	1	1	3	4	5	-	2	3	7	5	2
094751 雲林縣立中興國小	6	1	1	1	1	1	1	22	11	11	1	-	4	2	1	2	1	4	2	2	2	1	-	-	-
094753 雲林縣立水燦林國小	18	3	3	4	3	3	2	311	177	134	34	25	29	19	45	31	30	19	25	14	14	26	60	44	16
094754 雲林縣立大興國小	6	1	1	1	1	1	1	22	12	10	2	1	1	1	1	-	1	4	4	-	3	4	6	2	4
094755 雲林縣立雲林國小	39	5	7	8	7	6	6	992	519	473	81	65	117	83	87	90	83	84	78	76	73	75	158	95	63
094756 雲林縣立斗六國小	37	6	6	6	6	7	6	1,033	469	564	72	95	78	95	78	98	81	88	89	94	71	94	159	75	84
094758 雲林縣立越港國小	6	1	1	1	1	1	1	71	42	29	4	4	5	9	9	2	9	6	7	4	8	4	-	-	-
嘉義縣 總計 123 校	1,197	199	193	209	203	198	195	17,571	9,115	8,456	1,516	1,412	1,437	1,319	1,635	1,546	1,556	1,470	1,470	1,385	1,501	1,324	3,134	1,666	1,468
國小 123 校	1,197	199	193	209	203	198	195	17,571	9,115	8,456	1,516	1,412	1,437	1,319	1,635	1,546	1,556	1,470	1,470	1,385	1,501	1,324	3,134	1,666	1,468
附設國小部 - 校	-	-	-	-	-	-	-	-	-	-	-	-	-	-	-	-	-	-	-	-	-	-	-	-	-
104601 嘉義縣立朴子國小	29	5	4	5	5	5	5	620	320	300	56	55	43	41	71	50	54	60	51	50	45	44	140	75	65
104602 嘉義縣立大同國小	45	8	7	10	7	7	6	1,016	522	494	100	78	79	83	109	88	91	76	73	92	70	77	169	96	73

國民小學個別學校基本資料

110 學年度 2021-2022

單位：班；人

	班級數							學生數																	上學年畢業生數		
	總計	1年級	2年級	3年級	4年級	5年級	6年級	總計			1年級		2年級		3年級		4年級		5年級		6年級						
								計	男	女	男	女	男	女	男	女	男	女	男	女	男	女	總計	男	女
104603 嘉義縣立雙溪國小	6	1	1	1	1	1	1	58	29	29	3	7	6	4	5	4	3	7	8	4	4	3	9	5	4
104604 嘉義縣立竹村國小	6	1	1	1	1	1	1	71	43	28	11	7	6	5	6	2	8	7	6	3	6	4	11	9	2
104605 嘉義縣立松梅國小	6	1	1	1	1	1	1	88	40	48	8	8	5	7	12	9	4	8	6	8	5	8	15	10	5
104606 嘉義縣立大鄉國小	6	1	1	1	1	1	1	89	46	43	7	13	9	8	14	6	4	8	6	5	6	3	8	3	5
104607 嘉義縣立布袋國小	13	2	2	2	2	3	2	203	100	103	15	21	17	9	23	19	13	22	13	18	19	14	34	14	20
104608 嘉義縣立景山國小	12	2	2	2	2	2	2	81	39	42	7	7	4	8	6	5	11	5	4	9	7	8	13	3	10
104609 嘉義縣立永安國小	5	1	1	-	1	1	1	27	17	10	2	2	4	1	-	-	3	4	6	1	2	2	8	4	4
104610 嘉義縣立過溝國小	6	1	1	1	1	1	1	96	58	38	10	8	12	6	10	5	12	10	6	4	8	5	20	13	7
104611 嘉義縣立貴林國小	5	1	1	-	1	1	1	21	14	7	4	1	2	-	1	-	2	2	4	2	1	2	6	1	5
104612 嘉義縣立新塭國小	6	1	1	1	1	1	1	96	50	46	10	3	10	8	8	12	6	6	10	9	6	8	16	12	4
104613 嘉義縣立新岑國小	6	1	1	1	1	1	1	30	15	15	1	4	3	2	4	2	4	-	-	4	3	3	12	5	7
104614 嘉義縣立好美國小	6	1	1	1	1	1	1	43	25	18	1	4	7	1	5	2	5	4	4	4	3	3	7	6	1
104615 嘉義縣立大林國小	26	4	4	4	6	4	4	544	270	274	56	42	38	52	34	56	58	49	42	35	42	40	93	44	49
104616 嘉義縣立三和國小	13	2	2	3	2	2	2	237	121	116	15	21	26	15	26	27	16	17	16	23	22	13	31	12	19
104617 嘉義縣立中林國小	6	1	1	1	1	1	1	49	23	26	2	5	3	2	3	2	4	4	6	5	5	8	6	3	3
104618 嘉義縣立排路國小	4	-	1	1	1	1	-	12	6	6	-	1	2	-	1	1	2	3	1	-	-	1	3	2	1
104620 嘉義縣立社團國小	5	1	1	-	1	1	1	16	3	13	-	3	-	2	-	1	2	1	1	5	-	1	5	4	1
104621 嘉義縣立民雄國小	40	6	6	7	7	7	7	907	467	440	66	66	72	67	96	62	72	84	80	84	81	77	162	82	80
104622 嘉義縣立東榮國小	17	4	3	3	3	2	2	343	185	158	52	32	25	33	30	29	29	26	23	20	26	18	52	26	26
104623 嘉義縣立三興國小	9	2	2	2	1	1	1	148	79	69	20	12	16	12	15	14	6	15	9	6	13	10	20	11	9
104624 嘉義縣立菁埔國小	6	1	1	1	1	1	1	71	32	39	6	2	3	9	6	7	6	8	6	5	5	8	16	11	5
104625 嘉義縣立興中國小	28	5	4	5	5	5	4	553	281	272	40	46	50	39	58	51	47	46	51	44	35	46	103	50	53
104626 嘉義縣立秀林國小	14	2	2	3	2	3	2	248	127	121	25	17	10	18	24	29	19	14	26	30	23	13	66	33	33
104627 嘉義縣立松山國小	6	1	1	1	1	1	1	35	13	22	1	4	2	4	1	5	2	3	2	4	5	2	7	4	3
104628 嘉義縣立大崎國小	6	1	1	1	1	1	1	112	63	49	14	7	10	5	12	9	13	4	5	12	9	12	22	11	11
104629 嘉義縣立溪口國小	12	2	2	2	2	2	2	206	99	107	15	21	15	20	16	17	20	20	16	13	17	16	39	20	19
104630 嘉義縣立美林國小	6	1	1	1	1	1	1	48	25	23	7	5	9	-	2	2	2	6	3	4	2	6	7	5	2
104631 嘉義縣立柴林國小	6	1	1	1	1	1	1	45	21	24	-	5	8	6	4	5	1	4	5	2	3	2	2	-	2
104632 嘉義縣立柳溝國小	12	2	2	2	2	2	2	92	52	40	11	9	7	7	5	4	11	7	9	5	9	8	11	6	5
104633 嘉義縣立新港國小	26	4	4	6	4	4	4	540	256	284	52	50	48	29	43	66	43	49	31	44	39	46	95	53	42
104634 嘉義縣立文昌國小	18	3	3	3	3	3	3	361	193	168	27	25	27	29	33	26	41	31	37	28	28	29	64	34	30
104635 嘉義縣立月眉國小	10	1	2	2	1	2	2	145	79	66	8	6	15	13	15	13	13	7	13	12	15	15	30	17	13
104636 嘉義縣立古民國小	6	1	1	1	1	1	1	35	26	9	1	1	6	2	4	2	9	2	2	1	4	1	7	2	5
104637 嘉義縣立復興國小	6	1	1	1	1	1	1	33	20	13	3	1	5	2	3	3	3	2	3	3	3	2	10	4	6
104638 嘉義縣立安和國小	6	1	1	1	1	1	1	23	12	11	2	2	1	3	1	1	2	-	3	1	3	4	4	2	2
104639 嘉義縣立蒜頭國小	13	2	2	3	2	2	2	149	67	82	5	12	9	14	12	18	18	7	10	14	13	17	31	13	18
104640 嘉義縣立六腳國小	6	1	1	1	1	1	1	55	25	30	5	3	5	4	5	6	2	3	4	6	4	8	12	7	5
104641 嘉義縣立六美國小	6	1	1	1	1	1	1	69	28	41	9	10	2	7	4	5	1	5	5	8	7	6	16	7	9
104642 嘉義縣立灣內國小	6	1	1	1	1	1	1	61	25	36	4	4	1	9	5	6	2	8	10	7	3	2	15	8	7
104643 嘉義縣立更寮國小	6	1	1	1	1	1	1	35	20	15	2	4	3	1	4	5	3	3	3	2	5	-	2	2	-

國民小學個別學校基本資料

110 學年度 2021-2022

單位：班；人

	班級數							學生數															上學年畢業生數		
	總計	1年級	2年級	3年級	4年級	5年級	6年級	總計			1年級		2年級		3年級		4年級		5年級		6年級				
								計	男	女	男	女	男	女	男	女	男	女	男	女	男	女	總計	男	女
104645 嘉義縣立北美國小	6	1	1	1	1	1	1	49	22	27	4	5	6	3	4	10	3	3	3	3	2	3	8	5	3
104647 嘉義縣立東石國小	12	2	2	2	2	2	2	134	68	66	10	10	7	16	14	17	14	9	10	8	13	6	28	15	13
104648 嘉義縣立塭港國小	6	1	1	1	1	1	1	67	40	27	7	1	4	3	4	8	7	7	7	4	11	4	15	10	5
104649 嘉義縣立三江國小	6	1	1	1	1	1	1	41	25	16	3	1	5	3	2	5	3	4	8	-	4	3	7	4	3
104650 嘉義縣立龍港國小	6	1	1	1	1	1	1	41	14	27	2	3	2	4	2	5	4	2	-	7	4	6	8	6	2
104651 嘉義縣立下楫國小	6	1	1	1	1	1	1	56	35	21	9	1	2	5	6	1	4	6	9	4	5	4	13	10	3
104652 嘉義縣立港墘國小	6	1	1	1	1	1	1	62	30	32	7	7	5	5	3	6	2	6	9	-	4	8	14	6	8
104653 嘉義縣立龍崗國小	6	1	1	1	1	1	1	45	25	20	5	2	5	1	3	3	4	6	4	3	4	5	6	3	3
104654 嘉義縣立網寮國小	6	1	1	1	1	1	1	41	26	15	3	5	4	1	2	1	3	6	6	-	8	2	7	4	3
104655 嘉義縣立鹿草國小	8	1	1	2	1	1	2	143	79	64	10	10	14	13	18	11	11	10	11	9	15	11	25	13	12
104656 嘉義縣立重寮國小	6	1	1	1	1	1	1	33	16	17	2	3	4	1	3	-	2	3	2	4	3	6	9	3	6
104657 嘉義縣立下潭國小	6	1	1	1	1	1	1	59	33	26	3	5	9	5	6	5	6	6	5	2	4	3	10	6	4
104658 嘉義縣立碧潭國小	-	-	-	-	-	-	-	-	-	-	-	-	-	-	-	-	-	-	-	-	-	-	2	-	2
104659 嘉義縣立竹園國小	5	-	1	1	1	1	1	27	12	15	1	-	-	4	6	-	-	2	-	5	5	4	4	4	-
104660 嘉義縣立後塘國小	6	1	1	1	1	1	1	76	30	46	3	5	5	11	9	10	6	7	2	7	5	6	15	9	6
104661 嘉義縣立義竹國小	13	2	2	2	2	2	3	235	121	114	19	20	24	22	18	14	23	22	19	13	18	23	45	28	17
104663 嘉義縣立光榮國小	6	1	1	1	1	1	1	31	19	12	3	2	3	-	2	4	7	2	2	2	2	2	5	1	4
104665 嘉義縣立過路國小	6	1	1	1	1	1	1	25	14	11	3	2	1	2	2	-	3	4	2	2	3	1	6	4	2
104666 嘉義縣立和順國小	6	1	1	1	1	1	1	41	20	21	4	2	5	5	4	2	3	3	2	3	2	6	9	2	7
104668 嘉義縣立南興國小	12	2	2	2	2	2	2	64	38	26	4	5	8	6	4	3	9	7	8	3	5	2	5	3	2
104669 嘉義縣立太保國小	17	3	3	3	3	2	3	354	188	166	28	26	33	36	41	31	31	29	28	25	27	19	73	35	38
104670 嘉義縣立安東國小	14	2	2	3	3	2	2	288	159	129	30	24	25	16	34	32	31	22	22	15	17	20	46	27	19
104671 嘉義縣立南新國小	39	6	5	7	8	7	6	903	448	455	80	67	55	73	80	82	86	95	74	76	73	62	153	91	62
104672 嘉義縣立新埤國小	12	2	2	2	2	2	2	175	91	84	11	17	15	9	16	20	19	10	13	16	17	12	30	20	10
104673 嘉義縣立水上國小	34	6	5	7	5	6	5	735	385	350	72	70	57	53	64	63	68	54	67	61	57	49	125	62	63
104674 嘉義縣立大崙國小	12	2	2	2	2	2	2	90	50	40	8	2	10	4	9	12	8	7	5	7	10	8	23	12	11
104675 嘉義縣立柳林國小	13	2	2	2	2	2	3	234	112	122	16	17	19	12	15	24	25	23	17	17	20	29	46	26	20
104676 嘉義縣立忠和國小	8	2	1	1	2	1	1	127	57	70	10	15	8	12	12	11	11	16	6	9	10	7	20	9	11
104677 嘉義縣立義興國小	6	1	1	1	1	1	1	37	22	15	6	1	1	5	5	-	2	1	5	3	3	5	4	4	-
104678 嘉義縣立成功國小	6	1	1	1	1	1	1	41	18	23	3	2	2	4	2	4	1	5	4	4	6	4	5	5	-
104679 嘉義縣立北回國小	6	1	1	1	1	1	1	106	58	48	9	11	13	9	8	9	13	5	9	10	6	4	22	14	8
104680 嘉義縣立南靖國小	6	1	1	1	1	1	1	64	31	33	6	7	6	4	7	6	4	6	5	5	3	5	11	4	7
104681 嘉義縣立中埔國小	13	3	2	2	2	2	2	215	124	91	14	18	23	15	21	18	21	13	13	15	32	12	27	13	14
104682 嘉義縣立大有國小	5	1	1	1	-	1	1	22	15	7	6	1	2	-	1	4	-	1	1	1	5	-	2	-	2
104683 嘉義縣立中山國小	6	1	1	1	1	1	1	56	26	30	7	4	2	6	7	10	4	2	3	4	3	4	11	5	6
104684 嘉義縣立頂六國小	6	1	1	1	1	1	1	105	59	46	8	6	9	4	9	11	7	8	14	12	12	5	12	5	7
104685 嘉義縣立和睦國小	25	4	4	5	4	4	4	516	260	256	37	43	46	36	53	48	37	52	46	37	41	40	97	59	38
104686 嘉義縣立同仁國小	6	1	1	1	1	1	1	111	53	58	5	12	10	10	8	9	11	10	9	8	10	9	23	12	11
104688 嘉義縣立沄水國小	6	1	1	1	1	1	1	32	18	14	7	2	1	1	-	5	4	-	5	1	1	5	9	5	4
104690 嘉義縣立社口國小	12	2	2	2	2	2	2	212	109	103	18	12	17	18	17	19	25	22	16	18	16	14	39	23	16

國民小學個別學校基本資料

110 學年度 2021-2022

單位：班；人

	班級數							學生數																			
	總計	1年級	2年級	3年級	4年級	5年級	6年級	總計			1年級		2年級		3年級		4年級		5年級		6年級		上學年畢業生數		
								計	男	女	男	女	男	女	男	女	男	女	男	女	男	女	總計	男	女
104692 嘉義縣立灣潭國小	4	-	1	1	-	1	1	11	6	5	-	-	2	-	1	1	-	1	2	1	1	2	4	1	3
104693 嘉義縣立民和國小	12	2	2	2	2	2	2	178	82	96	16	18	13	17	13	14	10	17	12	22	18	8	36	24	12
104694 嘉義縣立內甕國小	6	1	1	1	1	1	1	26	16	10	1	1	1	2	2	1	2	3	7	1	3	2	2	-	2
104695 嘉義縣立黎明國小	6	1	1	1	1	1	1	23	13	10	4	1	3	1	2	2	-	1	1	2	3	3	6	4	2
104696 嘉義縣立大湖國小	3	1	-	1	-	1	-	9	3	6	-	1	-	-	2	1	-	1	-	1	1	2	2	1	1
104698 嘉義縣立隙頂國小	6	1	1	1	1	1	1	38	25	13	4	4	9	1	6	-	1	1	1	5	4	2	5	3	2
104700 嘉義縣立竹崎國小	21	3	3	4	4	4	3	464	245	219	32	35	43	28	39	43	44	43	44	37	43	33	78	40	38
104702 嘉義縣立龍山國小	6	1	1	1	1	1	1	35	19	16	3	3	6	1	3	6	2	1	3	5	2	-	9	3	6
104704 嘉義縣立鹿滿國小	9	1	1	1	2	2	2	145	85	60	14	4	11	11	14	10	15	8	16	14	15	13	21	10	11
104705 嘉義縣立圓崇國小	6	1	1	1	1	1	1	86	53	33	6	3	6	5	11	8	5	5	10	4	15	8	14	7	7
104706 嘉義縣立內埔國小	11	2	1	2	2	2	2	168	95	73	17	8	11	10	16	13	14	13	15	17	22	12	35	13	22
104707 嘉義縣立桃源國小	6	1	1	1	1	1	1	41	30	11	1	2	5	2	8	2	4	1	4	2	8	2	10	8	2
104708 嘉義縣立中和國小	6	1	1	1	1	1	1	28	14	14	3	4	2	3	3	1	2	1	2	3	2	2	1	1	-
104709 嘉義縣立中興國小	6	1	1	1	1	1	1	26	13	13	-	3	2	1	-	5	2	3	6	-	3	1	6	-	6
104710 嘉義縣立光華國小	3	-	1	-	1	-	1	13	7	6	1	2	-	1	2	1	-	1	1	-	3	1	5	1	4
104712 嘉義縣立義仁國小	6	1	1	1	1	1	1	49	24	25	2	2	2	6	6	3	2	4	8	4	4	6	15	7	8
104713 嘉義縣立沙坑國小	6	1	1	1	1	1	1	21	12	9	2	1	2	1	1	1	4	1	2	2	1	3	2	1	1
104715 嘉義縣立梅山國小	12	2	2	2	2	2	2	235	122	113	19	24	21	14	25	23	17	18	24	20	16	14	39	20	19
104716 嘉義縣立梅圳國小	5	1	-	1	1	1	1	22	9	13	1	3	-	-	1	4	2	1	2	3	3	2	4	2	2
104717 嘉義縣立太平國小	5	1	1	1	-	1	1	20	11	9	1	3	1	1	4	-	-	-	3	1	2	4	2	1	1
104719 嘉義縣立太興國小	3	-	1	-	1	-	1	10	7	3	2	-	1	-	1	1	1	1	1	-	1	1	1	-	1
104720 嘉義縣立瑞里國小	4	1	-	1	1	1	-	14	6	8	1	2	-	-	1	2	2	2	1	2	1	-	2	1	1
104721 嘉義縣立大南國小	11	2	2	2	1	2	2	67	33	34	6	4	6	5	3	5	2	10	4	5	12	5	13	8	5
104722 嘉義縣立瑞峰國小	6	1	1	1	1	1	1	30	20	10	5	1	2	-	-	4	5	1	4	2	4	2	6	4	2
104724 嘉義縣立太和國小	3	1	-	-	1	-	1	10	6	4	1	1	-	-	-	-	1	1	-	-	4	2	6	1	5
104725 嘉義縣立仁和國小	3	-	1	-	1	-	1	11	8	3	-	1	-	1	-	-	2	-	3	-	3	1	2	1	1
104726 嘉義縣立大埔國(中)小	6	1	1	1	1	1	1	55	31	24	7	6	5	5	3	2	5	3	2	6	9	2	14	8	6
104727 嘉義縣立達邦國小	10	2	2	2	2	1	1	60	24	36	3	7	3	3	6	8	7	8	1	4	4	6	5	3	2
104729 嘉義縣立十字國小	4	1	1	1	-	1	-	11	6	5	3	-	-	2	2	1	-	1	1	1	-	-	-	-	-
104730 嘉義縣立來吉國小	4	1	1	1	1	-	-	11	5	6	1	1	1	2	-	2	3	1	-	-	-	-	9	6	3
104731 嘉義縣立豐山實驗國(中)小	3	-	1	-	1	-	1	10	7	3	-	-	3	1	-	-	-	1	3	-	1	1	3	1	2
104732 嘉義縣立山美國小	6	1	1	1	1	1	1	25	13	12	2	2	2	1	2	3	1	1	2	4	4	1	2	2	-
104733 嘉義縣立新美國小	6	1	1	1	1	1	1	26	14	12	-	2	1	3	4	2	3	1	4	2	2	2	3	3	-
104734 嘉義縣立阿里山國(中)小	6	1	1	1	1	1	1	73	47	26	7	1	5	7	6	3	10	6	9	5	10	4	12	7	5
104735 嘉義縣立香林國小	6	1	1	1	1	1	1	21	9	12	-	2	-	5	-	3	4	-	2	1	3	1	1	1	-
104736 嘉義縣立布新國小	6	1	1	1	1	1	1	108	56	52	7	10	8	8	10	12	6	7	9	6	16	9	16	6	10
104737 嘉義縣立茶山國小	5	1	1	1	1	1	-	18	12	6	5	1	1	1	2	1	1	3	3	-	-	-	2	2	-
104738 嘉義縣立和興國小	12	2	2	2	2	2	2	227	126	101	12	21	15	15	22	17	27	18	25	13	25	17	42	30	12
104739 嘉義縣立平林國小	18	3	3	3	3	3	3	363	191	172	30	32	29	25	37	26	35	25	30	32	30	32	66	34	32
104740 嘉義縣立梅北國小	12	2	2	2	2	2	2	207	103	104	17	20	19	18	13	22	22	14	19	14	13	16	31	13	18

國民小學個別學校基本資料

110 學年度 2021-2022

單位：班；人

		班級數							學生數															上學年畢業生數		
		總計	1年級	2年級	3年級	4年級	5年級	6年級	總計			1年級		2年級		3年級		4年級		5年級		6年級				
									計	男	女	男	女	男	女	男	女	男	女	男	女	男	女	總計	男	女
104742	嘉義縣立祥和國小	24	4	4	4	4	4	4	582	308	274	57	46	57	40	56	47	48	50	43	47	47	44	102	47	55
104743	嘉義縣立福樂國小	26	5	4	4	5	4	4	590	313	277	57	50	47	48	51	47	56	49	51	38	51	45	82	45	37
屏東縣	總計 165 校	1,816	304	292	312	319	295	294	34,546	17,998	16,548	3,161	2,853	2,923	2,747	3,094	2,926	3,270	2,977	2,767	2,569	2,783	2,476	5,776	2,992	2,784
	國小 165 校	1,816	304	292	312	319	295	294	34,546	17,998	16,548	3,161	2,853	2,923	2,747	3,094	2,926	3,270	2,977	2,767	2,569	2,783	2,476	5,776	2,992	2,784
	附設國小部 - 校	-	-	-	-	-	-	-	-	-	-	-	-	-	-	-	-	-	-	-	-	-	-	-	-	-
130601	國立屏東大學附小	24	4	4	4	4	4	4	681	366	315	63	53	62	52	63	51	60	54	51	60	67	45	108	68	40
131601	私立崇華國小	6	1	1	1	1	1	1	123	65	58	11	7	15	7	9	14	10	11	7	11	13	8	24	11	13
134601	屏東縣立中正國小	31	5	5	5	6	5	5	810	425	385	81	63	81	64	67	67	70	70	65	62	61	59	122	63	59
134602	屏東縣立仁愛國小	50	9	7	10	9	7	8	1,268	683	585	125	116	107	91	113	112	136	103	95	90	107	73	188	102	86
134603	屏東縣立海豐國小	10	2	2	2	2	1	1	202	105	97	20	16	18	21	19	10	21	24	10	14	17	12	37	17	20
134604	屏東縣立公館國小	18	3	3	3	3	3	3	409	215	194	37	30	30	38	34	34	39	33	40	28	35	31	69	42	27
134605	屏東縣立大同國小	6	1	1	1	1	1	1	129	72	57	12	12	9	9	4	11	18	8	16	10	13	7	16	11	5
134606	屏東縣立鶴聲國小	44	8	7	8	8	6	7	1,191	631	560	117	99	97	103	126	91	107	96	89	83	95	88	202	98	104
134607	屏東縣立凌雲國小	6	1	1	1	1	1	1	90	56	34	8	10	6	1	7	3	13	7	12	7	10	6	14	11	3
134608	屏東縣立勝利國小	21	4	3	4	4	3	3	532	276	256	49	49	44	41	47	46	65	52	33	37	38	31	88	39	49
134609	屏東縣立歸來國小	8	1	1	2	2	1	1	142	72	70	13	14	12	12	16	15	19	11	7	8	5	10	26	9	17
134610	屏東縣立前進國小	6	1	1	1	1	1	1	80	41	39	7	12	7	5	4	7	9	4	6	4	8	7	10	6	4
134611	屏東縣立唐榮國小	12	1	2	2	2	3	2	241	132	109	17	13	18	16	23	20	29	18	17	17	28	25	49	31	18
134612	屏東縣立民和國小	15	2	3	3	3	2	2	346	161	185	27	27	23	41	33	31	42	35	19	24	17	27	50	23	27
134613	屏東縣立建國國小	6	1	1	1	1	1	1	136	72	64	12	12	14	9	10	14	9	9	15	8	12	12	16	11	5
134614	屏東縣立復興國小	20	4	3	3	4	3	3	496	267	229	49	50	43	40	43	42	59	41	30	31	43	25	81	58	23
134615	屏東縣立忠孝國小	29	5	4	5	5	5	5	763	404	359	66	60	69	47	64	60	74	65	62	72	69	55	145	82	63
134616	屏東縣立和平國小	23	4	3	4	5	3	4	592	335	257	59	48	54	33	57	38	67	55	48	33	50	50	84	49	35
134617	屏東縣立萬丹國小	36	5	6	6	6	6	7	777	408	369	63	57	66	59	81	61	66	60	61	64	71	68	125	56	69
134618	屏東縣立新庄國小	10	1	2	2	2	2	1	201	101	100	17	12	15	22	21	19	22	14	12	18	14	15	46	22	24
134619	屏東縣立興華國小	6	1	1	1	1	1	1	107	57	50	10	13	13	6	10	6	11	4	7	9	6	12	21	6	15
134620	屏東縣立新興國小	6	1	1	1	1	1	1	81	43	38	6	7	2	6	6	8	9	6	12	3	8	8	13	3	10
134621	屏東縣立社皮國小	17	3	3	3	3	2	3	417	201	216	42	35	35	50	31	28	43	41	21	29	29	33	66	34	32
134622	屏東縣立廣安國小	6	1	1	1	1	1	1	88	49	39	7	9	8	4	8	5	11	9	6	6	9	6	9	7	2
134623	屏東縣立興化國小	6	1	1	1	1	1	1	76	39	37	8	9	8	8	5	5	8	8	3	3	7	4	8	4	4
134624	屏東縣立麟洛國小	12	2	2	2	2	2	2	271	129	142	24	17	22	34	22	27	16	26	20	23	25	15	45	25	20
134625	屏東縣立九如國小	19	3	3	4	3	3	3	460	258	202	48	31	44	26	50	40	46	39	41	34	29	32	83	42	41
134626	屏東縣立後庄國小	6	1	1	1	1	1	1	119	66	53	9	6	9	8	17	11	11	11	7	10	13	7	22	10	12
134627	屏東縣立惠農國小	6	1	1	1	1	1	1	102	53	49	9	11	15	6	8	7	6	12	6	7	9	6	17	10	7
134628	屏東縣立長興國小	19	4	3	3	3	3	3	455	243	212	55	41	46	39	41	37	36	32	30	31	35	32	61	29	32
134629	屏東縣立繁華國小	13	3	2	2	2	2	2	268	146	122	28	24	14	23	28	17	32	16	25	24	19	18	42	21	21
134630	屏東縣立德協國小	6	1	1	1	1	1	1	71	41	30	7	3	7	6	5	7	7	7	11	4	4	3	19	12	7
134631	屏東縣立鹽埔國小	12	2	2	2	2	2	2	206	113	93	22	19	12	17	20	16	25	10	15	16	19	15	30	10	20
134632	屏東縣立仕絨國小	6	1	1	1	1	1	1	85	47	38	5	7	7	8	10	11	6	4	9	4	10	4	15	9	6

國民小學個別學校基本資料

110 學年度 2021-2022

單位：班；人

	班級數							學生數																	上學年畢業生數		
	總計	1年級	2年級	3年級	4年級	5年級	6年級	總計			1年級		2年級		3年級		4年級		5年級		6年級						
								計	男	女	男	女	男	女	男	女	男	女	男	女	男	女	總計	男	女
134633 屏東縣立高朗國小	6	1	1	1	1	1	1	83	46	37	5	7	9	5	13	9	6	3	6	8	7	5	21	11	10
134634 屏東縣立新圍國小	15	3	3	2	3	2	2	339	188	151	31	25	34	31	25	27	33	27	30	28	35	13	66	31	35
134635 屏東縣立彭厝國小	7	1	1	1	1	2	1	127	66	61	14	10	7	5	15	11	7	8	14	19	9	8	30	14	16
134636 屏東縣立振興國小	6	1	1	1	1	1	1	63	37	26	5	6	6	3	7	4	7	-	6	6	6	7	14	5	9
134637 屏東縣立高樹國小	14	2	2	3	2	2	3	314	163	151	26	28	28	25	21	24	22	25	29	24	37	25	55	25	30
134638 屏東縣立舊寮國小	6	1	1	1	1	1	1	30	15	15	3	3	1	1	3	-	-	6	5	2	3	3	5	1	4
134639 屏東縣立新豐國小	6	1	1	1	1	1	1	34	17	17	2	2	3	3	1	3	1	3	9	3	1	3	8	3	5
134640 屏東縣立田子國小	6	1	1	1	1	1	1	105	60	45	11	7	11	9	10	8	12	9	7	3	9	9	19	11	8
134641 屏東縣立新南國小	6	1	1	1	1	1	1	69	38	31	6	9	6	6	6	5	7	6	6	2	7	3	8	3	5
134642 屏東縣立泰山國小	6	1	1	1	1	1	1	78	38	40	6	5	5	4	5	7	9	6	9	11	4	7	11	6	5
134644 屏東縣立大路關國(中)小	6	1	1	1	1	1	1	55	32	23	4	3	4	4	5	5	8	3	4	4	7	4	10	4	6
134646 屏東縣立里港國小	16	3	3	2	3	2	3	378	188	190	38	35	24	38	26	29	46	33	21	20	33	35	71	37	34
134647 屏東縣立載興國小	6	1	1	1	1	1	1	99	60	39	13	5	7	8	14	5	10	5	7	6	9	10	12	9	3
134648 屏東縣立土庫國小	6	1	1	1	1	1	1	96	54	42	11	10	11	4	9	13	8	7	6	5	9	3	12	6	6
134649 屏東縣立三和國小	6	1	1	1	1	1	1	53	26	27	3	4	3	6	5	6	6	4	4	5	5	2	7	5	2
134651 屏東縣立潮州國小	26	4	4	5	5	4	4	606	301	305	54	42	44	44	52	63	46	67	57	41	48	48	95	54	41
134652 屏東縣立光春國小	17	3	2	3	3	3	3	350	188	162	40	25	28	24	30	33	26	30	32	27	32	23	63	31	32
134653 屏東縣立光華國小	27	4	4	5	5	5	4	754	366	388	53	56	53	54	65	79	73	72	58	75	64	52	135	74	61
134654 屏東縣立四林國小	6	1	1	1	1	1	1	128	67	61	11	12	11	8	11	11	13	12	9	12	12	6	20	10	10
134655 屏東縣立潮南國小	6	1	1	1	1	1	1	66	34	32	10	4	5	2	7	7	5	5	4	8	3	6	12	6	6
134656 屏東縣立潮東國小	6	1	1	1	1	1	1	74	37	37	9	6	7	8	5	7	6	7	5	6	5	3	10	3	7
134657 屏東縣立萬巒國小	11	2	2	2	2	2	1	185	97	88	22	16	18	12	17	15	16	20	15	16	9	9	29	12	17
134658 屏東縣立五溝國小	8	2	1	1	2	1	1	153	80	73	14	23	13	13	14	11	18	14	10	5	11	7	18	9	9
134659 屏東縣立佳佐國小	14	2	2	3	3	2	2	190	106	84	11	10	21	16	24	14	18	19	12	12	20	13	22	12	10
134661 屏東縣立赤山國小	6	1	1	1	1	1	1	75	32	43	6	6	3	7	3	9	8	7	6	7	6	7	21	11	10
134662 屏東縣立內埔國小	22	3	4	3	5	4	3	495	262	233	43	36	35	28	48	35	45	46	49	48	42	40	87	41	46
134664 屏東縣立僑智國小	6	1	1	1	1	1	1	31	16	15	1	1	1	2	2	2	2	3	5	6	5	1	7	4	3
134665 屏東縣立崇文國小	11	2	2	2	2	2	1	203	96	107	20	18	15	27	16	16	21	18	16	14	8	14	33	20	13
134666 屏東縣立新生國小	6	1	1	1	1	1	1	103	50	53	10	12	5	8	11	12	7	7	11	7	6	7	12	9	3
134667 屏東縣立榮華國小	6	1	1	1	1	1	1	63	34	29	5	4	4	6	6	6	8	6	7	3	4	4	10	3	7
134668 屏東縣立黎明國小	13	2	2	2	2	3	2	288	137	151	17	24	25	23	25	23	23	28	28	28	19	25	50	21	29
134669 屏東縣立隘寮國小	6	1	1	1	1	1	1	36	13	23	2	1	1	5	2	2	2	4	6	5	-	6	9	9	-
134670 屏東縣立泰安國小	6	1	1	1	1	1	1	56	28	28	6	3	6	3	5	10	2	2	5	3	4	7	15	10	5
134671 屏東縣立東勢國小	6	1	1	1	1	1	1	95	43	52	9	7	9	7	6	11	7	8	6	9	6	10	19	8	11
134672 屏東縣立豐田國小	14	2	2	2	3	2	3	299	154	145	20	31	22	28	17	17	28	31	29	16	38	22	49	20	29
134673 屏東縣立富田國小	6	1	1	1	1	1	1	75	44	31	13	12	13	10	6	3	7	3	3	2	2	1	3	2	1
134674 屏東縣立竹田國小	8	1	1	2	2	1	1	150	78	72	13	11	11	12	19	11	17	10	8	16	10	12	21	10	11
134675 屏東縣立西勢國小	6	1	1	1	1	1	1	113	61	52	11	9	7	11	13	7	9	10	8	4	13	11	18	7	11
134676 屏東縣立大明國小	6	1	1	1	1	1	1	102	55	47	11	8	5	8	6	9	12	7	12	7	9	8	10	9	1
134677 屏東縣立新埤國小	6	1	1	1	1	1	1	65	33	32	2	4	8	5	5	5	5	8	5	5	8	5	6	3	3

國民小學個別學校基本資料

110 學年度 2021-2022

單位：班；人

	班級數							學生數															上學年畢業生數		
	總計	1年級	2年級	3年級	4年級	5年級	6年級	總計			1年級		2年級		3年級		4年級		5年級		6年級				
								計	男	女	男	女	男	女	男	女	男	女	男	女	男	女	總計	男	女
134678 屏東縣立大成國小	6	1	1	1	1	1	1	40	22	18	8	4	4	2	1	6	2	1	4	-	3	5	4	4	-
134679 屏東縣立萬隆國小	6	1	1	1	1	1	1	54	28	26	1	5	7	2	5	4	8	5	4	7	3	3	9	4	5
134680 屏東縣立餉潭國小	6	1	1	1	1	1	1	93	47	46	7	9	9	5	12	6	10	8	6	7	3	11	5	2	3
134681 屏東縣立枋寮國小	6	1	1	1	1	1	1	129	62	67	15	10	10	10	4	14	12	11	9	12	12	10	19	11	8
134682 屏東縣立僑德國小	14	2	2	2	3	3	2	304	156	148	29	27	16	25	27	29	35	27	29	25	20	15	51	31	20
134683 屏東縣立建興國小	18	3	3	3	3	3	3	409	201	208	37	40	26	33	42	33	35	41	31	29	30	32	63	40	23
134684 屏東縣立東海國小	6	1	1	1	1	1	1	104	54	50	5	8	14	7	13	10	7	9	7	5	8	11	26	18	8
134686 屏東縣立東港國小	18	4	3	3	3	2	3	440	229	211	39	48	34	38	43	42	40	29	28	25	45	29	70	33	37
134687 屏東縣立東隆國小	25	4	3	4	5	4	5	603	323	280	55	52	37	43	55	53	59	53	53	32	64	47	135	73	62
134688 屏東縣立海濱國小	6	1	1	1	1	1	1	58	33	25	4	4	4	4	3	5	5	3	9	2	8	7	12	7	5
134689 屏東縣立以栗國小	12	2	2	2	2	2	2	257	138	119	27	22	17	14	27	17	22	28	29	22	16	16	45	18	27
134690 屏東縣立大潭國小	6	1	1	1	1	1	1	120	58	62	4	10	10	4	9	5	13	13	12	15	10	15	26	20	6
134691 屏東縣立新園國小	12	2	2	2	2	2	2	237	121	116	20	15	18	22	22	11	24	28	18	23	19	17	51	24	27
134692 屏東縣立仙吉國小	12	2	2	2	2	3	1	271	147	124	25	21	30	27	26	24	30	21	29	20	7	11	57	38	19
134693 屏東縣立烏龍國小	12	2	2	2	2	2	2	223	117	106	26	17	14	18	17	20	25	17	16	17	19	17	30	14	16
134694 屏東縣立港西國小	6	1	1	1	1	1	1	76	36	40	8	10	6	4	5	10	6	7	6	4	5	5	13	6	7
134695 屏東縣立鹽洲國小	12	2	2	2	2	2	2	252	139	113	21	24	26	17	26	18	24	20	19	16	23	18	49	24	25
134696 屏東縣立琉球國小	6	1	1	1	1	1	1	132	76	56	16	7	14	11	13	8	12	15	14	6	7	9	19	15	4
134697 屏東縣立天南國小	6	1	1	1	1	1	1	55	22	33	8	7	2	6	2	5	4	7	3	6	3	2	7	4	3
134698 屏東縣立全德國小	6	1	1	1	1	1	1	102	57	45	11	5	14	8	11	10	13	7	2	8	6	7	20	13	7
134699 屏東縣立白沙國小	6	1	1	1	1	1	1	108	42	66	9	13	5	6	7	15	4	10	7	13	10	9	19	10	9
134700 屏東縣立崁頂國小	6	1	1	1	1	1	1	112	57	55	10	13	4	10	17	7	9	8	7	8	10	9	19	10	9
134701 屏東縣立港東國小	6	1	1	1	1	1	1	94	48	46	9	7	9	13	9	8	6	8	8	3	7	7	20	10	10
134702 屏東縣立力社國小	6	1	1	1	1	1	1	106	53	53	10	7	10	6	7	10	10	9	9	9	7	12	16	10	6
134703 屏東縣立林邊國小	12	2	2	2	2	2	2	204	86	118	18	18	17	17	12	21	14	24	12	20	13	18	38	17	21
134704 屏東縣立仁和國小	10	2	1	2	1	2	2	162	87	75	15	15	4	15	18	13	13	7	21	10	16	15	36	20	16
134705 屏東縣立竹林國小	6	1	1	1	1	1	1	56	27	29	3	6	3	4	8	6	3	3	8	3	2	7	14	8	6
134706 屏東縣立崎峰國小	6	1	1	1	1	1	1	62	27	35	2	3	5	5	9	7	5	9	1	7	5	4	10	3	7
134707 屏東縣立水利國小	6	1	1	1	1	1	1	55	22	33	5	2	5	6	2	6	3	8	4	5	3	6	13	10	3
134708 屏東縣立南州國小	8	1	1	1	2	2	1	150	89	61	11	11	8	7	18	8	16	18	18	13	18	4	33	18	15
134709 屏東縣立同安國小	6	1	1	1	1	1	1	64	36	28	7	6	2	8	6	3	8	6	6	3	7	2	13	6	7
134710 屏東縣立溪北國小	12	2	2	2	2	2	2	205	99	106	17	20	19	14	16	16	17	16	19	19	11	21	43	25	18
134711 屏東縣立佳冬國小	13	3	2	2	2	2	2	254	121	133	21	17	26	22	11	23	24	23	20	28	19	20	59	33	26
134712 屏東縣立塭子國小	6	1	1	1	1	1	1	104	53	51	9	8	7	10	8	8	14	7	6	6	9	12	28	12	16
134713 屏東縣立羌園國小	6	1	1	1	1	1	1	91	42	49	6	7	6	5	7	10	9	16	8	6	6	5	8	6	2
134714 屏東縣立昌隆國小	6	1	1	1	1	1	1	42	28	14	2	1	9	2	5	2	3	2	4	5	5	2	12	8	4
134715 屏東縣立大新國小	-	-	-	-	-	-	-	-	-	-	-	-	-	-	-	-	-	-	-	-	-	-	7	2	5
134716 屏東縣立玉光國小	8	2	1	2	1	1	1	134	60	74	13	19	9	8	13	20	13	12	5	8	7	7	19	13	6
134717 屏東縣立恆春國小	30	5	5	5	5	5	5	641	342	299	67	54	67	44	55	51	59	45	47	54	47	51	107	51	56
134718 屏東縣立僑勇國小	19	3	3	3	3	3	4	427	221	206	45	34	39	31	33	29	35	39	32	35	37	38	63	31	32

國民小學個別學校基本資料

110 學年度 2021-2022

單位：班；人

	班級數							學生數																	上學年畢業生數		
	總計	1年級	2年級	3年級	4年級	5年級	6年級	總計			1年級		2年級		3年級		4年級		5年級		6年級						
								計	男	女	男	女	男	女	男	女	男	女	男	女	男	女	總計	男	女
134720 屏東縣立山海國小	6	1	1	1	1	1	1	46	21	25	4	2	4	3	1	7	7	7	3	2	2	4	10	4	6
134721 屏東縣立大光國小	6	1	1	1	1	1	1	65	30	35	5	3	3	7	5	5	6	6	4	10	7	4	14	5	9
134722 屏東縣立水泉國小	12	2	2	2	2	2	2	81	35	46	7	7	9	8	8	7	1	12	7	3	3	9	14	8	6
134723 屏東縣立大平國小	6	1	1	1	1	1	1	60	43	17	4	-	2	4	8	6	11	1	11	4	7	2	12	9	3
134724 屏東縣立墾丁國小	12	2	2	2	2	2	2	109	59	50	8	7	15	9	9	13	15	6	9	8	3	7	15	6	9
134725 屏東縣立車城國小	21	3	3	3	3	5	4	229	120	109	18	16	15	21	21	16	21	15	20	21	25	20	45	19	26
134729 屏東縣立滿州國小	6	1	1	1	1	1	1	72	41	31	5	1	4	6	8	6	5	7	14	3	5	8	20	9	11
134730 屏東縣立長樂國小	6	1	1	1	1	1	1	43	18	25	2	3	4	6	2	3	3	4	2	4	5	5	4	3	1
134731 屏東縣立永港國小	6	1	1	1	1	1	1	43	20	23	2	-	5	5	4	4	5	4	2	5	2	5	8	4	4
134735 屏東縣立楓港國小	6	1	1	1	1	1	1	41	27	14	2	1	5	2	3	3	4	6	9	-	4	2	10	8	2
134736 屏東縣立加祿國小	11	2	2	2	2	2	1	105	53	52	10	8	16	10	6	10	6	8	8	12	7	4	11	4	7
134737 屏東縣立地磨兒國小	12	2	2	2	2	2	2	147	79	68	6	11	12	13	18	7	17	12	15	12	11	13	25	13	12
134740 屏東縣立青山國小	6	1	1	1	1	1	1	52	25	27	5	5	4	4	4	6	2	3	5	4	5	5	6	2	4
134741 屏東縣立青葉國小	6	1	1	1	1	1	1	38	18	20	5	1	2	3	2	4	3	5	3	5	3	2	4	-	4
134742 屏東縣立口社國小	6	1	1	1	1	1	1	56	27	29	4	7	2	4	7	7	2	5	6	3	6	3	15	8	7
134744 屏東縣立佳義國小	9	2	1	2	2	1	1	162	91	71	16	15	13	16	19	15	18	13	14	3	11	9	25	14	11
134746 屏東縣立北葉國小	6	1	1	1	1	1	1	116	58	58	11	9	13	12	11	7	7	10	6	12	10	8	18	10	8
134748 屏東縣立霧臺國小	12	2	2	2	2	2	2	102	62	40	13	7	12	4	9	3	12	9	6	7	10	10	12	5	7
134751 屏東縣立武潭國小	18	3	3	3	3	3	3	157	80	77	12	11	14	15	15	13	13	12	16	14	10	12	22	11	11
134752 屏東縣立泰武國小	6	1	1	1	1	1	1	107	58	49	10	8	12	6	14	7	6	9	6	4	10	15	20	10	10
134753 屏東縣立萬安國小	6	1	1	1	1	1	1	87	56	31	9	8	7	7	12	6	10	3	11	4	7	3	16	10	6
134754 屏東縣立來義國小	6	1	1	1	1	1	1	110	54	56	6	12	10	9	11	9	9	12	8	4	10	10	20	10	10
134755 屏東縣立望嘉國小	6	1	1	1	1	1	1	57	31	26	7	-	3	7	6	6	7	5	4	4	4	4	7	4	3
134756 屏東縣立文樂國小	6	1	1	1	1	1	1	58	25	33	6	7	3	5	4	3	5	5	5	3	2	10	9	5	4
134757 屏東縣立南和國小	6	1	1	1	1	1	1	70	37	33	10	8	4	5	5	3	4	6	5	5	9	6	18	9	9
134758 屏東縣立古樓國小	6	1	1	1	1	1	1	44	27	17	7	6	5	3	6	1	3	3	2	3	4	1	9	5	4
134759 屏東縣立春日國小	6	1	1	1	1	1	1	80	44	36	10	8	6	8	6	6	2	4	9	7	11	3	7	3	4
134760 屏東縣立力里國小	6	1	1	1	1	1	1	104	54	50	7	7	14	6	7	6	10	11	9	11	7	9	17	10	7
134761 屏東縣立古華國小	12	2	2	2	2	2	2	60	31	29	4	8	6	6	7	2	6	5	3	3	5	5	10	7	3
134762 屏東縣立楓林國小	6	1	1	1	1	1	1	32	16	16	3	3	3	4	4	4	3	2	-	3	3	-	1	-	1
134763 屏東縣立丹路國小	6	1	1	1	1	1	1	40	24	16	5	4	2	4	4	2	5	1	2	3	6	2	7	3	4
134764 屏東縣立內獅國小	6	1	1	1	1	1	1	72	32	40	6	3	4	10	3	8	9	4	6	7	4	8	12	7	5
134765 屏東縣立草埔國小	6	1	1	1	1	1	1	25	11	14	5	1	-	3	1	1	2	3	3	3	-	3	5	3	2
134766 屏東縣立石門國小	6	1	1	1	1	1	1	82	36	46	5	7	8	8	8	11	5	7	4	9	6	4	9	5	4
134768 屏東縣立高士國小	12	2	2	2	2	2	2	51	23	28	2	3	5	8	3	2	4	5	5	4	4	6	5	3	2
134769 屏東縣立牡丹國小	6	1	1	1	1	1	1	58	33	25	9	8	11	5	1	3	3	6	5	1	4	2	12	7	5
134771 屏東縣立三多國小	6	1	1	1	1	1	1	54	21	33	1	5	4	6	1	4	3	6	5	9	7	3	10	4	6
134772 屏東縣立信義國小	26	4	4	5	5	4	4	672	298	374	53	63	52	66	57	73	59	65	40	55	37	52	95	34	61
134773 屏東縣立瑞光國小	11	1	2	2	2	2	2	197	114	83	15	14	23	10	23	15	19	18	17	12	17	14	49	24	25
134774 屏東縣立崇蘭國小	36	6	6	6	6	6	6	983	525	458	82	74	97	74	81	86	97	77	93	71	75	76	167	82	85

國民小學個別學校基本資料

110 學年度 2021-2022

單位：班；人

	班級數							學生數															上學年畢業生數		
	總計	1年級	2年級	3年級	4年級	5年級	6年級	總計			1年級		2年級		3年級		4年級		5年級		6年級				
								計	男	女	男	女	男	女	男	女	男	女	男	女	男	女	總計	男	女
134775 屏東縣立四維國小	19	4	4	3	3	2	3	469	242	227	48	41	45	51	43	40	36	44	33	24	37	27	56	24	32
134776 屏東縣立東寧國小	20	3	4	4	3	3	3	417	214	203	31	31	47	39	45	45	31	32	30	28	30	28	64	38	26
134777 屏東縣立潮昇國小	20	3	3	4	4	3	3	530	269	261	48	39	33	29	63	54	41	58	43	45	41	36	79	35	44
134778 屏東縣立潮和國小	17	4	3	3	3	2	2	444	226	218	67	46	36	47	25	39	46	40	22	23	30	23	70	33	37
134779 屏東縣立東興國小	19	3	3	3	4	3	3	522	285	237	50	37	48	39	44	43	55	59	52	35	36	24	69	41	28
134780 屏東縣立塔樓國小	6	1	1	1	1	1	1	71	37	34	4	3	10	8	6	4	8	5	6	8	3	6	8	4	4
134781 屏東縣立玉田國小	17	3	2	3	3	3	3	412	217	195	41	46	35	23	40	41	35	33	34	29	32	23	80	38	42
134783 屏東縣立東光國小	29	4	4	6	6	4	5	730	396	334	61	55	59	53	72	76	83	63	57	41	64	46	121	55	66
134784 屏東縣立賽嘉國小	6	1	1	1	1	1	1	42	23	19	3	5	4	1	2	3	5	3	6	3	3	4	6	2	4
134785 屏東縣立瓦磯國小	6	1	1	1	1	1	1	79	40	39	6	8	5	8	7	10	5	4	8	5	9	4	12	6	6
134786 屏東縣立民生國小	12	2	2	2	2	2	2	231	112	119	21	22	27	19	11	22	22	25	15	17	16	14	33	16	17
134787 屏東縣立長榮百合國小	6	1	1	1	1	1	1	109	62	47	11	11	14	10	6	11	15	5	12	6	4	4	21	11	10
臺東縣 總計 89 校	758	124	122	126	126	131	129	9,768	5,073	4,695	798	813	880	788	879	763	932	802	832	789	752	740	1,699	918	781
國小 88 校	752	123	121	125	125	130	128	9,673	5,035	4,638	794	807	873	779	869	752	925	796	826	774	748	730	1,686	908	778
附設國小部 1 校	6	1	1	1	1	1	1	95	38	57	4	6	7	9	10	11	7	6	6	15	4	10	13	10	3
140601 國立臺東大學附小	40	6	6	7	7	7	7	1,016	514	502	85	81	78	88	88	80	90	86	90	84	83	83	168	87	81
144601 臺東縣立仁愛國小	14	2	2	2	2	3	3	276	143	133	20	17	30	19	22	19	27	32	26	19	18	27	48	29	19
144602 臺東縣立復興國小	6	1	1	1	1	1	1	99	49	50	6	10	10	10	9	7	12	10	3	7	9	6	19	12	7
144603 臺東縣立光明國小	6	1	1	1	1	1	1	120	57	63	9	10	11	13	9	9	12	7	8	13	8	11	18	9	9
144604 臺東縣立寶桑國小	17	3	2	3	3	3	3	346	183	163	32	27	37	21	28	30	30	28	29	27	27	30	61	31	30
144605 臺東縣立新生國小	28	4	4	5	5	5	5	658	344	314	50	52	61	54	60	51	64	62	55	43	54	52	112	56	56
144606 臺東縣立豐里國小	7	1	1	1	1	2	1	122	73	49	15	13	13	13	12	3	15	6	12	9	6	5	23	15	8
144607 臺東縣立豐榮國小	18	3	3	3	3	3	3	400	201	199	31	37	31	34	39	36	42	37	32	30	26	25	74	42	32
144608 臺東縣立馬蘭國小	23	3	4	4	5	4	3	512	258	254	37	46	49	43	52	43	52	47	41	31	27	44	92	41	51
144609 臺東縣立豐源國小	6	1	1	1	1	1	1	65	35	30	5	5	6	2	8	3	9	9	3	7	4	4	12	6	6
144610 臺東縣立康樂國小	12	2	2	2	2	2	2	247	141	106	26	20	31	15	30	21	23	16	14	20	17	14	43	22	21
144611 臺東縣立豐年國小	6	1	1	1	1	1	1	82	45	37	8	10	7	7	11	10	4	2	9	2	6	6	16	7	9
144612 臺東縣立卑南國小	13	2	2	2	2	3	2	242	137	105	22	18	17	27	22	15	30	18	24	17	22	10	39	23	16
144613 臺東縣立岩灣國小	6	1	1	1	1	1	1	59	24	35	6	5	5	6	3	5	5	11	4	3	1	5	9	5	4
144614 臺東縣立南王國小	6	1	1	1	1	1	1	67	31	36	5	8	6	5	7	6	4	3	5	10	4	4	16	9	7
144615 臺東縣立知本國小	12	2	1	2	2	2	3	178	99	79	14	18	11	9	24	13	20	13	15	13	15	13	34	21	13
144616 臺東縣立建和國小	6	1	1	1	1	1	1	66	34	32	5	7	3	7	5	3	6	9	6	3	9	3	11	4	7
144617 臺東縣立豐田國小	13	2	2	2	2	3	2	222	120	102	17	17	19	12	19	20	19	21	23	24	23	8	46	31	15
144618 臺東縣立富岡國小	6	1	1	1	1	1	1	44	20	24	4	4	2	3	2	4	5	7	4	3	3	3	12	7	5
144619 臺東縣立新園國小	6	1	1	1	1	1	1	42	23	19	6	4	4	3	3	4	3	3	2	2	5	3	7	5	2
144620 臺東縣立賓朗國小	7	1	1	2	1	1	1	49	23	26	3	5	2	2	4	4	5	6	6	5	3	4	17	9	8
144621 臺東縣立溫泉國小	6	1	1	1	1	1	1	101	58	43	9	7	8	4	14	10	13	12	13	6	1	4	15	9	6
144622 臺東縣立利嘉國小	6	1	1	1	1	1	1	61	30	31	8	6	5	8	4	4	3	4	6	7	4	2	11	6	5
144623 臺東縣立初鹿國小	6	1	1	1	1	1	1	68	39	29	6	5	6	5	6	3	10	2	5	11	6	3	20	9	11

國民小學個別學校基本資料

110 學年度 2021-2022

單位：班；人

	班級數							學生數																	上學年畢業生數		
	總計	1年級	2年級	3年級	4年級	5年級	6年級	總計			1年級		2年級		3年級		4年級		5年級		6年級						
								計	男	女	男	女	男	女	男	女	男	女	男	女	男	女	總計	男	女
144624 臺東縣立東成國小	6	1	1	1	1	1	1	48	21	27	3	5	4	5	4	7	1	6	3	4	6	-	9	2	7
144625 臺東縣立富山國小	12	2	2	2	2	2	2	108	63	45	14	6	16	10	12	11	11	7	7	5	3	6	12	6	6
144627 臺東縣立大南國小	6	1	1	1	1	1	1	76	33	43	5	10	6	3	5	7	3	8	4	5	10	10	12	6	6
144628 臺東縣立太平國小	8	1	1	1	1	2	2	129	67	62	11	6	15	16	12	8	14	10	6	12	9	10	19	10	9
144629 臺東縣立大王國小	9	2	1	2	1	1	2	160	88	72	16	12	12	11	16	14	15	9	11	15	18	11	24	13	11
144630 臺東縣立香蘭國小	6	1	1	1	1	1	1	33	16	17	1	4	4	3	2	-	2	3	5	4	2	3	5	3	2
144632 臺東縣立三和國小	6	1	1	1	1	1	1	55	36	19	3	2	8	3	9	7	10	-	3	2	3	5	8	5	3
144633 臺東縣立美和國小	6	1	1	1	1	1	1	44	23	21	3	5	2	2	6	3	3	4	6	2	3	5	5	3	2
144635 臺東縣立大溪國小	6	1	1	1	1	1	1	37	25	12	6	-	1	-	3	3	4	1	2	7	9	1	4	2	2
144636 臺東縣立尚武國小	7	1	2	1	1	1	1	60	27	33	4	9	5	6	2	4	4	6	9	3	3	5	6	2	4
144637 臺東縣立大武國小	6	1	1	1	1	1	1	113	67	46	9	7	11	9	9	11	9	7	16	7	13	5	16	6	10
144638 臺東縣立大鳥國小	12	2	2	2	2	2	2	62	30	32	6	6	6	6	4	4	4	7	3	2	7	7	17	8	9
144640 臺東縣立綠島國小	7	2	1	1	1	1	1	54	27	27	8	5	3	4	2	3	5	5	5	6	4	4	7	4	3
144641 臺東縣立公館國小	6	1	1	1	1	1	1	59	29	30	4	2	8	7	5	5	5	5	4	4	3	7	9	4	5
144642 臺東縣立鹿野國小	6	1	1	1	1	1	1	45	19	26	1	4	4	6	5	3	3	6	4	4	2	3	7	5	2
144643 臺東縣立龍田國小	6	1	1	1	1	1	1	39	20	19	3	3	5	3	5	6	1	6	4	-	2	1	10	7	3
144644 臺東縣立永安國小	6	1	1	1	1	1	1	59	33	26	1	9	8	5	6	2	6	4	7	6	5	-	13	6	7
144645 臺東縣立瑞豐國小	6	1	1	1	1	1	1	35	21	14	4	4	1	1	4	4	3	-	4	2	5	3	10	5	5
144646 臺東縣立瑞源國小	6	1	1	1	1	1	1	69	31	38	3	7	8	6	2	4	8	5	2	7	8	9	9	6	3
144647 臺東縣立關山國小	15	2	3	2	2	4	2	315	157	158	19	31	24	36	32	15	34	18	32	31	16	27	53	22	31
144648 臺東縣立月眉國小	6	1	1	1	1	1	1	10	3	7	1	2	-	1	2	1	-	1	-	1	-	1	3	1	2
144649 臺東縣立德高國小	6	1	1	1	1	1	1	28	15	13	5	5	4	2	-	5	2	-	3	1	1	-	5	4	1
144650 臺東縣立電光國小	6	1	1	1	1	1	1	24	13	11	3	2	6	3	1	-	2	5	-	1	1	-	3	2	1
144651 臺東縣立福原國小	11	2	1	2	2	2	2	176	80	96	17	13	10	15	13	12	16	20	10	18	14	18	21	11	10
144652 臺東縣立大坡國小	6	1	1	1	1	1	1	38	20	18	3	4	5	1	5	6	2	3	5	3	-	1	5	5	-
144653 臺東縣立萬安國小	11	2	2	2	2	1	2	51	27	24	6	1	3	4	6	1	2	5	5	5	5	8	1	1	-
144655 臺東縣立東河國小	6	1	1	1	1	1	1	44	23	21	3	2	7	2	4	6	4	3	3	4	2	4	8	4	4
144656 臺東縣立都蘭國小	6	1	1	1	1	1	1	65	32	33	9	7	5	6	5	4	7	9	3	6	3	1	10	5	5
144659 臺東縣立泰源國小	6	1	1	1	1	1	1	64	41	23	7	1	5	4	10	2	3	4	9	9	7	3	14	10	4
144660 臺東縣立北源國小	6	1	1	1	1	1	1	22	11	11	2	2	2	-	1	2	2	1	4	4	-	2	2	2	-
144662 臺東縣立三民國小	12	2	2	2	2	2	2	101	58	43	12	7	13	11	5	9	13	9	6	6	9	1	19	7	12
144663 臺東縣立成功國小	13	2	2	3	2	2	2	258	129	129	20	15	19	21	17	20	27	21	26	26	20	26	52	24	28
144664 臺東縣立信義國小	6	1	1	1	1	1	1	45	25	20	2	3	3	6	6	3	5	1	5	3	4	4	8	4	4
144665 臺東縣立三仙國小	6	1	1	1	1	1	1	36	25	11	4	1	2	4	3	-	3	1	5	1	8	4	7	4	3
144667 臺東縣立忠孝國小	11	2	2	1	2	2	2	31	14	17	2	3	2	4	3	2	3	6	3	1	1	1	6	3	3
144669 臺東縣立長濱國小	6	1	1	1	1	1	1	78	41	37	5	3	7	6	2	8	7	6	10	1	10	13	10	5	5
144671 臺東縣立寧埔國小	5	1	1	-	1	1	1	29	20	9	3	1	3	1	-	-	6	2	4	1	4	4	7	6	1
144672 臺東縣立竹湖國小	6	1	1	1	1	1	1	27	11	16	-	4	2	3	5	3	1	1	2	2	1	3	5	3	2
144673 臺東縣立三間國小	6	1	1	1	1	1	1	28	20	8	2	1	2	3	3	3	4	-	4	1	5	-	9	3	6
144674 臺東縣立樟原國小	5	1	1	1	1	-	1	15	10	5	1	1	2	-	3	-	1	1	-	-	3	3	3	2	1

國民小學個別學校基本資料

110 學年度 2021-2022

單位：班；人

	班級數							學生數																		
	總計	1年級	2年級	3年級	4年級	5年級	6年級	總計			1年級		2年級		3年級		4年級		5年級		6年級		上學年畢業生數		
								計	男	女	男	女	男	女	男	女	男	女	男	女	男	女	總計	男	女
144676 臺東縣立嘉蘭國小	6	1	1	1	1	1	1	74	35	39	5	6	10	7	5	9	6	6	7	5	2	6	6	3	3
144677 臺東縣立介達國小	6	1	1	1	1	1	1	39	20	19	5	4	4	-	3	2	5	4	2	2	1	7	7	4	3
144678 臺東縣立新興國小	6	1	1	1	1	1	1	64	29	35	4	11	6	6	4	5	6	6	5	6	4	1	14	9	5
144679 臺東縣立賓茂國小	6	1	1	1	1	1	1	119	65	54	11	9	14	8	15	8	5	11	10	9	10	9	24	13	11
144680 臺東縣立安朔國小	12	2	2	2	2	2	2	41	23	18	2	1	4	5	3	3	4	2	7	3	3	4	8	5	3
144681 臺東縣立土坂vusam實小	6	1	1	1	1	1	1	26	12	14	5	3	1	2	2	4	3	2	-	2	1	1	7	6	1
144683 臺東縣立臺坂國小	6	1	1	1	1	1	1	24	10	14	1	5	2	1	1	-	4	-	2	2	-	6	7	3	4
144685 臺東縣立蘭嶼國小	6	1	1	1	1	1	1	29	15	14	4	4	4	1	3	3	2	2	2	3	-	1	4	4	-
144686 臺東縣立椰油國小	6	1	1	1	1	1	1	69	42	27	4	4	3	4	8	7	10	3	12	2	5	7	14	7	7
144687 臺東縣立東清國小	6	1	1	1	1	1	1	43	25	18	5	4	4	2	7	3	2	3	4	3	3	3	9	5	4
144688 臺東縣立朗島國小	6	1	1	1	1	1	1	28	14	14	2	3	1	3	3	1	4	2	1	2	3	3	4	2	2
144689 臺東縣立桃源國小	6	1	1	1	1	1	1	74	32	42	4	7	10	7	3	11	5	6	10	4	-	7	14	6	8
144690 臺東縣立武陵國小	6	1	1	1	1	1	1	61	37	24	9	4	6	4	7	-	3	4	3	8	9	4	8	6	2
144692 臺東縣立鸞山國小	6	1	1	1	1	1	1	29	14	15	5	3	1	1	2	4	2	2	3	3	1	2	5	3	2
144693 臺東縣立紅葉國小	8	1	1	1	1	2	2	57	47	10	1	3	7	-	7	-	11	1	13	-	8	6	14	12	2
144694 臺東縣立海端國小	6	1	1	1	1	1	1	30	14	16	3	1	1	3	4	2	1	4	2	5	3	1	6	1	5
144695 臺東縣立初來國小	12	2	2	2	2	2	2	52	25	27	4	6	7	2	1	4	4	4	2	6	7	5	12	8	4
144696 臺東縣立崁頂國小	6	1	1	1	1	1	1	33	17	16	2	-	1	2	2	7	3	3	6	2	3	2	4	2	2
144697 臺東縣立廣原國小	6	1	1	1	1	1	1	46	25	21	2	3	10	2	-	6	5	4	3	4	5	2	5	2	3
144698 臺東縣立錦屏國小	6	1	1	1	1	1	1	38	19	19	2	5	4	2	4	-	4	5	-	4	5	3	7	5	2
144700 臺東縣立加拿國小	6	1	1	1	1	1	1	29	11	18	-	3	2	5	1	3	1	2	5	1	2	4	3	3	-
144701 臺東縣立東海國小	24	4	4	4	4	4	4	676	341	335	52	64	59	57	59	52	71	42	44	70	56	50	116	67	49
144702 臺東縣立霧鹿國小	12	2	2	2	2	2	2	40	15	25	2	5	6	2	1	4	3	6	-	4	3	4	5	3	2
144703 臺東縣立興隆國小	6	1	1	1	1	1	1	40	16	24	-	2	1	4	4	3	3	5	4	6	4	4	7	3	4
141301 私立均一高中附設國小部	6	1	1	1	1	1	1	95	38	57	4	6	7	9	10	11	7	6	6	15	4	10	13	10	3
花蓮縣 總計 104 校	970	162	155	163	170	159	161	15,242	8,009	7,233	1,331	1,268	1,359	1,223	1,363	1,272	1,427	1,244	1,281	1,112	1,248	1,114	2,568	1,333	1,235
國小 103 校	947	158	151	159	166	156	157	14,731	7,744	6,987	1,282	1,215	1,307	1,178	1,313	1,228	1,386	1,202	1,252	1,081	1,204	1,083	2,490	1,295	1,195
附設國小部 1 校	23	4	4	4	4	3	4	511	265	246	49	53	52	45	50	44	41	42	29	31	44	31	78	38	40
150601 國立東華大學附小	30	5	5	5	5	5	5	820	423	397	65	71	72	67	66	68	72	66	77	60	71	65	142	78	64
151602 私立海星國小	18	3	3	3	3	3	3	523	271	252	42	50	52	48	37	38	51	42	52	39	37	35	85	48	37
154601 花蓮縣立明禮國小	12	2	2	2	2	2	2	201	96	105	26	23	17	14	15	23	15	15	15	14	8	16	32	19	13
154602 花蓮縣立明義國小	58	8	8	11	11	10	10	1,344	698	646	104	106	118	102	117	114	129	106	112	105	118	113	233	127	106
154603 花蓮縣立明廉國小	19	3	3	3	4	3	3	461	242	219	36	30	46	31	44	34	42	50	43	34	31	40	85	41	44
154604 花蓮縣立明恥國小	14	3	3	2	2	2	2	242	123	119	21	33	21	22	19	17	19	21	27	10	16	16	34	18	16
154605 花蓮縣立中正國小	36	6	6	6	7	6	5	982	522	460	85	78	90	78	91	80	105	88	80	78	71	58	157	86	71
154606 花蓮縣立信義國小	6	1	1	1	1	1	1	68	35	33	3	4	3	8	5	6	10	3	6	6	8	6	12	6	6
154607 花蓮縣立復興國小	6	1	1	1	1	1	1	103	59	44	11	5	10	6	4	9	8	13	7	4	19	7	26	16	10
154608 花蓮縣立中華國小	14	2	2	2	2	3	3	294	160	134	21	20	25	27	23	25	27	19	33	21	31	22	46	28	18
154610 花蓮縣立忠孝國小	20	4	3	4	4	2	3	459	234	225	49	37	37	36	55	40	46	41	20	34	27	37	70	38	32

國民小學個別學校基本資料

110 學年度 2021-2022

單位：班；人

	班級數							學生數															上學年畢業生數		
	總計	1年級	2年級	3年級	4年級	5年級	6年級	總計			1年級		2年級		3年級		4年級		5年級		6年級				
								計	男	女	男	女	男	女	男	女	男	女	男	女	男	女	總計	男	女
154611 花蓮縣立北濱國小	6	1	1	1	1	1	1	122	59	63	10	9	11	12	14	12	11	10	10	11	3	9	18	9	9
154612 花蓮縣立鑄強國小	21	3	3	3	4	4	4	509	268	241	43	35	51	36	39	38	39	48	48	43	48	41	77	39	38
154613 花蓮縣立國福國小	6	1	1	1	1	1	1	32	16	16	2	3	1	1	5	4	1	1	5	4	2	3	8	5	3
154614 花蓮縣立新城國小	13	2	2	2	2	3	2	230	135	95	18	18	15	15	28	15	28	15	26	13	20	19	35	21	14
154615 花蓮縣立北埔國小	18	3	3	3	3	3	3	431	218	213	46	34	35	43	34	38	47	33	26	34	30	31	76	40	36
154616 花蓮縣立康樂國小	6	1	1	1	1	1	1	83	46	37	7	7	10	4	14	9	5	8	4	4	6	5	8	6	2
154617 花蓮縣立嘉里國小	6	1	1	1	1	1	1	83	43	40	8	10	9	8	6	3	9	7	4	5	7	7	12	7	5
154618 花蓮縣立吉安國小	14	3	2	3	2	2	2	273	160	113	37	25	16	22	33	25	27	17	22	16	25	8	44	19	25
154619 花蓮縣立宜昌國小	32	5	5	6	6	5	5	812	431	381	64	57	69	70	72	75	85	64	71	53	70	62	149	82	67
154620 花蓮縣立北昌國小	30	5	5	5	6	5	4	816	426	390	72	66	68	76	67	70	79	76	78	59	62	43	136	68	68
154621 花蓮縣立稻香國小	13	2	2	2	2	2	3	272	141	131	22	17	20	32	27	21	29	23	25	19	18	19	46	21	25
154622 花蓮縣立光華國小	6	1	1	1	1	1	1	70	33	37	3	6	6	7	8	8	6	3	4	4	6	9	12	2	10
154623 花蓮縣立南華國小	6	1	1	1	1	1	1	68	35	33	6	5	3	7	6	2	11	6	3	7	6	6	11	4	7
154624 花蓮縣立化仁國小	12	2	2	2	2	2	2	221	112	109	23	15	23	19	21	19	15	15	19	19	11	22	33	14	19
154625 花蓮縣立太昌國小	15	2	3	2	3	2	3	299	173	126	23	24	32	27	31	20	36	18	22	25	29	12	60	29	31
154626 花蓮縣立壽豐國小	7	1	1	2	1	1	1	118	66	52	4	6	15	10	17	11	12	9	7	10	11	6	26	17	9
154627 花蓮縣立豐山國小	6	1	1	1	1	1	1	88	46	42	12	8	14	5	6	9	4	8	6	6	4	6	7	4	3
154628 花蓮縣立豐裡國小	6	1	1	1	1	1	1	77	37	40	4	9	10	6	2	10	6	8	8	4	7	3	10	5	5
154629 花蓮縣立志學國小	6	1	1	1	1	1	1	133	71	62	10	16	14	10	11	11	15	7	8	12	13	6	20	10	10
154630 花蓮縣立平和國小	6	1	1	1	1	1	1	49	27	22	5	4	1	4	6	6	5	5	5	1	5	2	4	3	1
154631 花蓮縣立溪口國小	5	1	-	1	1	1	1	20	10	10	1	1	-	-	5	2	-	3	1	1	3	3	3	-	3
154632 花蓮縣立月眉國小	6	1	1	1	1	1	1	28	15	13	3	3	1	3	2	-	3	5	2	1	4	1	3	1	2
154633 花蓮縣立水璉國小	6	1	1	1	1	1	1	28	14	14	2	2	3	-	3	2	3	6	2	3	1	1	5	2	3
154634 花蓮縣立鳳林國小	11	2	1	1	3	2	2	161	88	73	19	16	6	9	14	8	17	15	15	17	17	8	33	20	13
154636 花蓮縣立大榮國小	6	1	1	1	1	1	1	44	24	20	5	2	5	2	4	5	-	4	8	2	2	5	7	4	3
154637 花蓮縣立鳳仁國小	6	1	1	1	1	1	1	59	33	26	5	5	6	4	3	3	6	5	6	3	7	6	15	10	5
154638 花蓮縣立北林國小	6	1	1	1	1	1	1	22	13	9	1	-	2	1	4	3	1	3	5	1	-	1	1	1	-
154640 花蓮縣立長橋國小	6	1	1	1	1	1	1	37	23	14	2	1	3	3	4	-	5	3	5	3	4	4	3	2	1
154642 花蓮縣立林榮國小	6	1	1	1	1	1	1	26	12	14	-	5	3	3	6	3	1	1	-	1	2	1	7	1	6
154643 花蓮縣立光復國小	6	1	1	1	1	1	1	130	77	53	10	15	5	11	14	8	17	5	16	6	15	8	23	10	13
154644 花蓮縣立太巴塱國小	6	1	1	1	1	1	1	91	48	43	8	2	4	2	8	10	11	5	11	13	6	11	16	11	5
154648 花蓮縣立大進國小	6	1	1	1	1	1	1	116	63	53	13	6	11	12	9	7	6	10	12	9	12	9	25	10	15
154649 花蓮縣立瑞穗國小	13	2	2	2	3	2	2	218	110	108	16	21	24	16	20	21	15	18	20	12	15	20	39	22	17
154650 花蓮縣立瑞北國小	6	1	1	1	1	1	1	43	18	25	6	9	4	5	-	2	3	4	3	3	2	2	13	5	8
154651 花蓮縣立瑞美國小	6	1	1	1	1	1	1	40	18	22	3	5	1	3	2	3	6	3	1	4	5	4	8	6	2
154652 花蓮縣立鶴岡國小	6	1	1	1	1	1	1	18	7	11	2	2	2	2	2	2	1	-	-	2	-	3	3	3	-
154653 花蓮縣立舞鶴國小	5	1	-	1	1	1	1	13	5	8	1	1	-	-	-	1	1	-	1	2	2	4	6	3	3
154654 花蓮縣立富源國小	6	1	1	1	1	1	1	67	39	28	4	8	5	6	3	4	7	3	12	3	8	4	18	11	7
154655 花蓮縣立豐濱國小	6	1	1	1	1	1	1	57	26	31	5	6	4	3	4	7	4	6	3	5	6	4	9	4	5
154656 花蓮縣立港口國小	4	1	1	-	-	1	1	18	11	7	4	2	4	1	1	-	-	1	1	2	1	1	2	1	1

國民小學個別學校基本資料

110 學年度 2021-2022

單位：班；人

	班級數							學生數																	上學年畢業生數		
	總計	1年級	2年級	3年級	4年級	5年級	6年級	總計			1年級		2年級		3年級		4年級		5年級		6年級						
								計	男	女	男	女	男	女	男	女	男	女	男	女	男	女	總計	男	女
154657 花蓮縣立靜浦國小	6	1	1	1	1	1	1	11	6	5	2	1	1	-	-	1	1	1	1	2	1	-	3	1	2
154658 花蓮縣立新社國小	6	1	1	1	1	1	1	20	12	8	3	1	1	1	1	-	3	1	1	2	3	3	5	2	3
154660 花蓮縣立玉里國小	15	4	2	2	2	2	3	295	155	140	32	35	25	18	23	32	23	18	25	21	27	16	52	29	23
154661 花蓮縣立中城國小	14	2	2	3	2	2	3	319	168	151	26	28	30	20	35	29	23	22	20	20	34	32	58	28	30
154662 花蓮縣立源城國小	6	1	1	1	1	1	1	36	15	21	1	2	1	2	5	6	2	1	4	5	2	5	9	7	2
154663 花蓮縣立樂合國小	6	1	1	1	1	1	1	36	20	16	3	2	5	2	2	6	3	1	2	3	5	2	5	2	3
154664 花蓮縣立觀音國小	6	1	1	1	1	1	1	12	4	8	1	2	1	1	1	-	-	2	1	1	-	2	3	1	2
154665 花蓮縣立高寮國小	6	1	1	1	1	1	1	29	12	17	1	1	3	4	-	2	3	1	2	4	3	5	2	1	1
154666 花蓮縣立松浦國小	6	1	1	1	1	1	1	48	28	20	5	4	6	3	1	3	11	2	3	3	2	5	8	1	7
154667 花蓮縣立春日國小	6	1	1	1	1	1	1	37	21	16	3	3	4	3	5	2	3	1	3	4	3	3	4	3	1
154668 花蓮縣立德武國小	6	1	1	1	1	1	1	14	10	4	1	2	1	-	3	-	1	-	2	2	2	-	5	1	4
154669 花蓮縣立三民國小	6	1	1	1	1	1	1	51	30	21	7	2	4	-	4	7	6	5	7	6	2	1	6	3	3
154670 花蓮縣立大禹國小	6	1	1	1	1	1	1	46	27	19	7	2	5	3	5	4	3	4	2	4	5	2	5	3	2
154671 花蓮縣立長良國小	6	1	1	1	1	1	1	29	14	15	4	4	-	2	3	2	1	4	4	-	2	3	3	-	3
154672 花蓮縣立富里國小	7	1	1	1	2	1	1	100	42	58	6	11	6	4	8	11	10	12	4	7	8	13	13	6	7
154674 花蓮縣立東里國小	6	1	1	1	1	1	1	65	31	34	8	4	7	6	4	6	2	6	5	6	5	6	10	3	7
154675 花蓮縣立明里國小	6	1	1	1	1	1	1	32	18	14	3	1	2	2	1	3	4	2	4	2	4	4	6	4	2
154676 花蓮縣立吳江國小	6	1	1	1	1	1	1	31	15	16	1	5	4	5	2	2	2	3	2	-	4	1	4	2	2
154677 花蓮縣立學田國小	6	1	1	1	1	1	1	25	10	15	1	3	-	2	3	-	1	4	1	3	4	3	5	3	2
154678 花蓮縣立永豐國小	6	1	1	1	1	1	1	22	13	9	1	-	2	-	1	-	2	-	4	3	3	6	4	1	3
154679 花蓮縣立萬寧國小	6	1	1	1	1	1	1	18	5	13	-	2	1	2	3	3	-	4	1	-	-	2	1	-	1
154680 花蓮縣立東竹國小	6	1	1	1	1	1	1	58	31	27	5	2	7	6	3	4	2	7	7	-	7	8	7	3	4
154681 花蓮縣立秀林國小	6	1	1	1	1	1	1	77	48	29	11	4	6	4	6	7	9	5	6	6	10	3	12	3	9
154682 花蓮縣立富世國小	6	1	1	1	1	1	1	79	30	49	8	10	6	8	5	6	1	9	8	8	2	8	11	7	4
154683 花蓮縣立崇德國小	6	1	1	1	1	1	1	83	49	34	13	7	4	6	9	3	9	6	7	7	7	5	10	7	3
154684 花蓮縣立和平國小	6	1	1	1	1	1	1	80	35	45	4	7	6	5	5	10	5	13	6	7	9	3	15	8	7
154685 花蓮縣立景美國小	6	1	1	1	1	1	1	37	18	19	5	3	2	6	1	2	4	3	3	1	3	4	8	2	6
154686 花蓮縣立三棧國小	6	1	1	1	1	1	1	41	24	17	6	4	7	6	4	2	2	2	3	-	2	3	7	2	5
154687 花蓮縣立佳民國小	6	1	1	1	1	1	1	41	24	17	5	2	5	1	5	4	4	5	3	4	2	1	6	-	6
154688 花蓮縣立銅門國小	6	1	1	1	1	1	1	62	38	24	4	1	12	5	6	5	8	4	4	4	4	5	11	6	5
154689 花蓮縣立水源國小	6	1	1	1	1	1	1	96	55	41	8	10	9	6	11	6	11	5	9	6	7	8	10	6	4
154690 花蓮縣立銅蘭國小	6	1	1	1	1	1	1	42	24	18	5	3	5	3	5	5	3	2	3	-	3	5	16	6	10
154691 花蓮縣立文蘭國小	6	1	1	1	1	1	1	39	25	14	3	2	2	1	8	2	3	3	5	3	4	3	12	9	3
154692 花蓮縣立萬榮國小	6	1	1	1	1	1	1	49	25	24	5	7	7	4	1	3	4	4	5	4	3	2	10	3	7
154693 花蓮縣立明利國小	6	1	1	1	1	1	1	39	22	17	2	3	9	2	3	-	2	2	3	3	3	7	6	4	2
154694 花蓮縣立見晴國小	6	1	1	1	1	1	1	37	21	16	3	4	6	4	2	2	6	3	2	1	2	2	7	3	4
154695 花蓮縣立馬遠國小	6	1	1	1	1	1	1	43	18	25	2	3	-	4	2	8	6	4	3	2	5	4	8	6	2
154696 花蓮縣立西林國小	6	1	1	1	1	1	1	64	25	39	3	10	4	4	2	7	5	4	6	7	5	7	13	4	9
154697 花蓮縣立紅葉國小	6	1	1	1	1	1	1	42	24	18	3	2	6	2	4	1	2	8	2	2	7	3	12	6	6
154698 花蓮縣立卓溪國小	6	1	1	1	1	1	1	56	28	28	4	3	3	5	5	6	6	4	5	6	5	4	6	4	2

國民小學個別學校基本資料

110 學年度 2021-2022

單位：班；人

	班級數							學生數																上學年畢業生數		
	總計	1年級	2年級	3年級	4年級	5年級	6年級	總計			1年級		2年級		3年級		4年級		5年級		6年級				
								計	男	女	男	女	男	女	男	女	男	女	男	女	男	女	總計	男	女
154699 花蓮縣立崙山國小	6	1	1	1	1	1	1	40	19	21	1	6	4	2	4	3	7	5	1	4	2	1	9	4	5
154700 花蓮縣立立山國小	6	1	1	1	1	1	1	52	33	19	5	5	9	6	6	1	8	2	3	-	2	5	8	5	3
154701 花蓮縣立太平國小	6	1	1	1	1	1	1	45	25	20	3	4	7	4	3	5	3	3	7	3	2	1	4	3	1
154702 花蓮縣立卓清國小	6	1	1	1	1	1	1	29	15	14	1	2	3	3	2	1	2	5	3	1	4	2	2	1	1
154703 花蓮縣立卓樂國小	6	1	1	1	1	1	1	34	19	15	4	4	2	3	1	1	4	4	2	3	6	-	8	4	4
154704 花蓮縣立古風國小	6	1	1	1	1	1	1	42	21	21	3	3	4	4	3	3	3	5	4	4	4	2	6	3	3
154705 花蓮縣立奇美國小	6	1	1	1	1	1	1	12	4	8	-	1	-	2	2	3	1	-	-	1	1	1	3	-	3
154706 花蓮縣立卓楓國小	6	1	1	1	1	1	1	20	8	12	2	-	-	3	2	2	1	1	3	3	-	3	5	3	2
154707 花蓮縣立西富國小	6	1	1	1	1	1	1	30	12	18	1	2	3	6	4	5	2	2	-	2	2	1	5	3	2
154708 花蓮縣立大興國小	6	1	1	1	1	1	1	30	14	16	1	3	3	2	1	4	3	3	3	2	3	2	6	-	6
154710 花蓮縣立西寶國小	6	1	1	1	1	1	1	42	24	18	4	4	4	4	4	4	4	2	4	1	4	3	9	4	5
154711 花蓮縣立中原國小	27	5	4	5	6	4	3	495	270	225	50	36	46	38	53	43	51	38	37	41	33	29	74	38	36
151312 私立慈大附中附設國小部	23	4	4	4	4	3	4	511	265	246	49	53	52	45	50	44	41	42	29	31	44	31	78	38	40
澎湖縣 總計 37 校	286	45	44	51	51	48	47	3,485	1,846	1,639	317	277	306	256	333	300	333	290	273	260	284	256	562	279	283
國小 37 校	286	45	44	51	51	48	47	3,485	1,846	1,639	317	277	306	256	333	300	333	290	273	260	284	256	562	279	283
附設國小部 - 校	-	-	-	-	-	-	-	-	-	-	-	-	-	-	-	-	-	-	-	-	-	-	-	-	-
164601 澎湖縣立馬公國小	25	2	2	6	5	5	5	368	178	190	22	18	26	26	32	36	27	37	35	32	36	41	86	37	49
164602 澎湖縣立中正國小	16	2	2	3	3	3	3	292	135	157	15	19	20	27	25	30	30	24	26	31	19	26	57	21	36
164603 澎湖縣立中興國小	17	3	3	3	3	3	2	393	215	178	37	29	29	33	38	32	41	40	42	20	28	24	51	22	29
164604 澎湖縣立中山國小	7	1	1	2	1	1	1	151	89	62	18	11	15	14	26	15	18	9	3	6	9	7	10	2	8
164605 澎湖縣立石泉國小	16	3	3	3	3	2	2	355	219	136	41	45	43	22	45	21	37	17	29	14	24	17	47	24	23
164606 澎湖縣立東衛國小	6	1	1	1	1	1	1	94	53	41	9	13	5	5	9	4	9	8	9	6	12	5	8	4	4
164607 澎湖縣立興仁國小	6	1	1	1	1	1	1	42	23	19	5	3	4	4	4	6	4	2	2	3	4	1	8	5	3
164608 澎湖縣立山水國小	6	1	1	1	1	1	1	53	32	21	5	3	6	3	6	2	4	5	5	4	6	4	12	6	6
164609 澎湖縣立五德國小	6	1	1	1	1	1	1	80	39	41	8	6	5	7	8	7	8	8	2	7	8	6	8	2	6
164610 澎湖縣立時裡國小	6	1	1	1	1	1	1	34	15	19	3	2	3	2	3	1	1	5	4	3	1	6	4	3	1
164611 澎湖縣立風櫃國小	6	1	1	1	1	1	1	46	27	19	5	3	5	4	4	4	7	6	3	1	3	1	5	3	2
164612 澎湖縣立虎井國小	2	-	-	-	1	-	1	2	-	2	-	-	-	-	-	-	-	1	-	-	-	1	3	-	3
164614 澎湖縣立成功國小	6	1	1	1	1	1	1	19	13	6	2	1	3	1	4	1	2	1	1	2	1	-	3	2	1
164615 澎湖縣立西溪國小	6	1	1	1	1	1	1	46	22	24	5	4	6	4	3	4	2	3	4	7	2	2	7	6	1
164616 澎湖縣立湖西國小	7	2	1	1	1	1	1	75	46	29	7	4	5	2	9	5	7	7	7	7	11	4	20	13	7
164618 澎湖縣立龍門國小	6	1	1	1	1	1	1	69	31	38	7	6	4	8	5	5	6	5	5	8	4	6	7	3	4
164619 澎湖縣立隘門國小	6	1	1	1	1	1	1	55	25	30	4	5	4	5	3	4	2	7	6	3	6	6	11	7	4
164620 澎湖縣立沙港國小	6	1	1	1	1	1	1	20	7	13	1	1	1	4	1	2	1	1	1	3	2	2	7	2	5
164621 澎湖縣立中屯國小	6	1	1	1	1	1	1	29	17	12	4	1	4	3	2	2	2	1	2	3	3	2	6	4	2
164623 澎湖縣立講美國小	6	1	1	1	1	1	1	44	40	4	5	1	2	1	4	-	11	1	7	1	11	-	6	6	-
164625 澎湖縣立赤崁國小	6	1	1	1	1	1	1	58	32	26	7	7	5	2	6	6	5	4	4	5	5	2	10	6	4
164627 澎湖縣立鳥嶼國小	6	1	1	1	1	1	1	21	11	10	3	3	2	-	2	1	1	3	-	1	3	2	3	3	-
164628 澎湖縣立吉貝國小	6	1	1	1	1	1	1	37	18	19	4	3	3	-	1	5	4	2	2	6	4	3	6	2	4

國民小學個別學校基本資料

110 學年度 2021-2022

單位：班；人

	班級數							學生數																上學年畢業生數		
	總計	1年級	2年級	3年級	4年級	5年級	6年級	總計			1年級		2年級		3年級		4年級		5年級		6年級				
								計	男	女	男	女	男	女	男	女	男	女	男	女	男	女	總計	男	女
164629 澎湖縣立後寮國小	6	1	1	1	1	1	1	42	21	21	5	1	7	9	5	3	1	2	-	3	3	3	7	5	2
164630 澎湖縣立合橫國小	6	1	1	1	1	1	1	52	25	27	8	5	5	5	5	6	2	5	2	2	3	4	1	1	-
164631 澎湖縣立竹灣國小	5	1	1	1	1	1	-	6	3	3	1	-	-	1	2	-	-	1	-	1	-	-	4	3	1
164633 澎湖縣立大池國小	5	1	1	1	1	1	-	15	7	8	1	2	1	1	3	3	1	1	1	1	-	-	4	-	4
164634 澎湖縣立池東國小	6	1	1	1	1	1	1	35	16	19	2	2	4	5	2	2	2	3	4	3	2	4	1	1	-
164636 澎湖縣立內按國小	6	1	1	1	1	1	1	35	19	16	4	3	5	4	2	1	1	3	3	4	4	1	3	1	2
164637 澎湖縣立外按國小	6	1	1	1	1	1	1	49	20	29	2	4	3	2	4	5	5	3	-	5	6	10	14	10	4
164638 澎湖縣立望安國小	6	1	1	1	1	1	1	12	7	5	-	1	1	1	1	1	2	1	1	-	2	1	1	1	-
164639 澎湖縣立將軍國小	5	1	1	1	1	-	1	13	6	7	2	1	2	-	1	2	1	2	-	-	-	2	4	2	2
164641 澎湖縣立花嶼國小	3	-	-	-	1	1	1	6	2	4	-	-	-	-	-	-	-	2	1	-	1	2	-	-	-
164643 澎湖縣立七美國小	6	1	1	1	1	1	1	26	17	9	2	3	4	-	4	2	3	1	3	1	1	2	6	4	2
164644 澎湖縣立雙湖國小	6	1	1	1	1	1	1	36	14	22	2	7	2	1	6	4	2	4	1	3	1	3	6	2	4
164645 澎湖縣立文澳國小	27	4	4	4	5	5	5	658	334	324	59	51	64	43	46	61	68	62	47	58	50	49	102	57	45
164646 澎湖縣立文光國小	7	1	1	2	1	1	1	117	68	49	12	9	8	7	12	17	16	3	11	6	9	7	24	9	15
基隆市 總計 41 校	696	118	112	126	123	105	112	15,795	8,151	7,644	1,456	1,356	1,301	1,226	1,502	1,370	1,422	1,407	1,209	1,149	1,261	1,136	2,653	1,349	1,304
國小 39 校	666	113	107	121	118	100	107	14,638	7,561	7,077	1,341	1,246	1,202	1,127	1,391	1,261	1,323	1,301	1,126	1,069	1,178	1,073	2,454	1,241	1,213
附設國小部 2 校	30	5	5	5	5	5	5	1,157	590	567	115	110	99	99	111	109	99	106	83	80	83	63	199	108	91
173601 基隆市立中正國小	7	1	1	1	1	1	2	107	63	44	10	7	12	7	8	3	11	8	6	9	16	10	20	13	7
173602 基隆市立正濱國小	16	3	3	3	3	2	2	345	178	167	34	37	32	26	23	37	37	23	27	21	25	23	78	48	30
173603 基隆市立忠孝國小	6	1	1	1	1	1	1	60	26	34	3	8	5	7	6	6	5	8	2	1	5	4	12	9	3
173604 基隆市立和平國小	6	1	1	1	1	1	1	88	38	50	7	5	7	11	7	11	5	6	7	12	5	5	20	10	10
173605 基隆市立八斗國小	22	3	4	4	4	3	4	463	259	204	39	33	44	23	51	42	41	42	45	22	39	42	68	38	30
173606 基隆市立東信國小	20	3	3	4	4	3	3	462	234	228	40	40	26	39	49	36	45	42	35	35	39	36	82	36	46
173607 基隆市立中興國小	15	3	2	3	2	2	3	281	148	133	37	31	21	16	28	27	21	29	19	12	22	18	33	16	17
173608 基隆市立深澳國小	14	3	2	3	2	2	2	307	156	151	38	35	26	20	27	36	23	21	20	25	22	14	40	25	15
173609 基隆市立月眉國小	-	-	-	-	-	-	-	-	-	-	-	-	-	-	-	-	-	-	-	-	-	-	12	8	4
173610 基隆市立東光國小	7	1	1	2	1	1	1	113	69	44	14	8	14	2	15	13	9	13	5	7	12	1	16	9	7
173611 基隆市立仁愛國小	37	5	5	8	7	6	6	847	433	414	71	62	74	37	83	83	74	94	60	71	71	67	142	62	80
173612 基隆市立信義國小	53	9	8	9	10	8	9	1,353	694	659	120	104	106	97	115	120	118	126	112	105	123	107	235	114	121
173613 基隆市立成功國小	19	2	3	4	4	3	3	322	148	174	28	27	22	35	26	34	25	35	25	22	22	21	52	28	24
173614 基隆市立南榮國小	8	1	1	1	2	1	2	134	79	55	9	9	15	10	11	9	17	11	11	6	16	10	19	10	9
173616 基隆市立安樂國小	20	4	4	4	3	3	2	398	204	194	40	38	35	29	42	32	39	33	30	28	18	34	87	34	53
173617 基隆市立西定國小	12	2	2	2	2	2	2	258	122	136	25	23	21	25	22	26	23	24	16	22	15	16	29	15	14
173618 基隆市立武崙國小	42	7	8	7	8	6	6	1,075	589	486	91	82	111	96	94	82	115	85	89	69	89	72	203	105	98
173619 基隆市立中和國小	16	3	2	3	3	3	2	393	212	181	36	31	25	24	42	41	34	29	36	42	39	14	74	35	39
173620 基隆市立仙洞國小	6	1	1	1	1	1	1	113	61	52	11	12	9	7	16	12	12	8	5	8	8	5	15	9	6
173621 基隆市立中山國小	6	1	1	1	1	1	1	77	38	39	7	10	6	7	10	4	5	4	5	8	5	6	10	3	7
173622 基隆市立港西國小	6	1	1	1	1	1	1	69	37	32	4	3	7	5	7	5	6	8	11	3	2	8	14	10	4
173623 基隆市立中華國小	6	1	1	1	1	1	1	84	39	45	11	14	7	10	3	8	9	4	5	7	4	2	14	6	8

國民小學個別學校基本資料

110 學年度 2021-2022

單位：班；人

		班級數							學生數															上學年畢業生數		
		總計	1年級	2年級	3年級	4年級	5年級	6年級	總計			1年級		2年級		3年級		4年級		5年級		6年級				
									計	男	女	男	女	男	女	男	女	男	女	男	女	男	女	總計	男	女
173625	基隆市立德和國小	16	3	2	3	3	2	3	358	188	170	32	30	26	28	37	35	39	26	24	22	30	29	55	26	29
173626	基隆市立七堵國小	40	8	6	7	7	6	6	988	496	492	85	81	75	83	101	88	89	91	80	70	66	79	154	90	64
173627	基隆市立華興國小	11	2	2	1	2	2	2	173	87	86	17	17	13	14	16	9	13	17	14	15	14	14	29	11	18
173628	基隆市立五堵國小	33	6	5	6	6	5	5	822	427	395	78	79	63	57	73	73	84	75	57	55	72	56	145	65	80
173629	基隆市立堵南國小	11	2	2	2	2	1	2	160	71	89	17	16	9	17	13	11	15	17	6	12	11	16	30	11	19
173630	基隆市立瑪陵國小	6	1	1	1	1	1	1	84	46	38	5	6	7	8	5	5	15	4	10	10	4	5	10	5	5
173631	基隆市立復興國小	6	1	1	1	1	1	1	48	26	22	6	3	7	6	-	3	7	4	3	2	3	4	8	5	3
173632	基隆市立尚仁國小	6	1	1	1	1	1	1	136	71	65	8	11	16	7	14	11	6	16	15	10	12	10	23	16	7
173633	基隆市立建德國小	48	8	8	8	9	7	8	1,192	587	605	104	97	102	101	110	87	102	112	80	99	89	109	222	120	102
173634	基隆市立八堵國小	6	1	1	1	1	1	1	94	53	41	14	4	7	13	12	5	8	11	7	5	5	3	12	5	7
173635	基隆市立暖暖國小	13	2	3	2	2	2	2	190	104	86	25	13	13	16	22	15	19	12	14	16	11	14	31	18	13
173636	基隆市立暖江國小	6	1	1	1	1	1	1	119	68	51	14	6	11	12	15	5	8	11	11	13	9	4	23	12	11
173637	基隆市立碇內國小	31	6	5	6	6	4	4	768	387	381	66	73	57	63	79	69	73	64	59	54	53	58	99	47	52
173638	基隆市立隆聖國小	7	1	1	2	1	1	1	133	65	68	14	12	8	9	14	15	9	11	6	12	14	9	19	12	7
173639	基隆市立長興國小	11	2	2	2	2	1	2	246	122	124	23	20	19	19	20	27	23	24	13	12	24	22	32	15	17
173640	基隆市立長樂國小	17	3	2	3	3	3	3	376	185	191	30	35	29	23	35	30	31	44	32	25	28	34	53	20	33
173641	基隆市立深美國小	36	6	6	6	6	6	6	961	516	445	86	80	73	91	99	63	81	81	84	75	93	55	168	88	80
173642	基隆市立暖西國小	18	3	3	4	2	3	3	441	235	206	42	44	42	27	41	43	27	28	40	27	43	37	66	32	34
171306	私立二信高中附設國小部	6	1	1	1	1	1	1	244	118	126	22	23	26	17	17	25	24	21	16	23	13	17	41	21	20
171308	私立聖心高中附設國小部	24	4	4	4	4	4	4	913	472	441	93	87	73	82	94	84	75	85	67	57	70	46	158	87	71
新竹市	總計 35 校	1,291	228	217	233	229	198	186	33,197	17,267	15,930	3,087	2,838	2,951	2,740	3,068	2,868	3,136	2,854	2,543	2,367	2,482	2,263	5,085	2,700	2,385
	國小 34 校	1,240	219	208	224	221	190	178	31,851	16,536	15,315	2,977	2,721	2,823	2,639	2,949	2,758	3,009	2,758	2,429	2,264	2,349	2,175	4,872	2,579	2,293
	附設國小部 1 校	51	9	9	9	8	8	8	1,346	731	615	110	117	128	101	119	110	127	96	114	103	133	88	213	121	92
180601	國立清華大學附小	35	5	5	7	6	6	6	858	422	436	64	73	68	69	73	76	76	77	63	80	78	61	143	76	67
181601	私立曙光國小	18	3	3	3	3	3	3	820	404	416	74	70	67	68	70	73	74	64	66	70	53	71	136	71	65
181603	私立新竹市康橋國(中)小	36	6	7	7	7	5	4	1,214	634	580	114	101	116	114	128	108	108	118	98	70	70	69	129	68	61
183601	新竹市立新竹國小	50	8	8	9	10	8	7	1,217	629	588	97	115	91	101	116	97	127	104	94	92	104	79	205	114	91
183602	新竹市立北門國小	43	8	7	8	8	7	5	1,038	530	508	90	101	100	70	101	95	99	96	74	80	66	66	145	80	65
183603	新竹市立民富國小	87	15	13	17	16	13	13	2,278	1,164	1,114	191	212	183	166	227	209	214	223	174	146	175	158	334	186	148
183604	新竹市立東門國小	73	11	11	15	14	11	11	1,830	934	896	146	130	163	124	164	195	170	196	155	114	136	137	292	156	136
183605	新竹市立西門國小	58	10	11	12	10	8	7	1,527	809	718	143	139	156	127	146	126	155	122	110	114	99	90	210	108	102
183606	新竹市立竹蓮國小	25	4	4	4	4	5	4	565	300	265	44	48	51	42	53	47	53	54	54	40	45	34	97	50	47
183607	新竹市立東園國小	84	14	14	16	14	14	12	2,179	1,191	988	216	152	197	173	204	189	219	157	189	170	166	147	383	206	177
183608	新竹市立三民國小	70	13	13	11	11	11	11	1,919	1,009	910	180	170	189	169	153	147	167	143	156	132	164	149	296	157	139
183609	新竹市立龍山國小	63	13	9	8	9	12	12	1,633	834	799	168	147	102	124	106	106	130	94	166	161	162	167	329	170	159
183610	新竹市立關東國小	71	14	11	12	12	12	10	1,840	951	889	172	172	149	141	175	152	162	171	139	136	154	117	260	138	122
183611	新竹市立載熙國小	56	10	10	11	9	8	8	1,369	713	656	134	118	127	132	130	104	122	101	99	102	101	99	207	102	105
183612	新竹市立南寮國小	35	7	6	6	6	5	5	921	447	474	102	83	75	88	72	81	83	81	46	71	69	70	128	74	54
183613	新竹市立建功國小	55	9	8	9	10	9	10	1,477	766	711	120	134	111	106	141	111	144	116	126	133	124	111	252	134	118

國民小學個別學校基本資料

110 學年度 2021-2022

單位：班；人

	班級數							學生數															上學年畢業生數		
	總計	1年級	2年級	3年級	4年級	5年級	6年級	總計			1年級		2年級		3年級		4年級		5年級		6年級				
								計	男	女	男	女	男	女	男	女	男	女	男	女	男	女	總計	男	女
183614 新竹市立水源國小	14	2	3	3	2	2	2	250	139	111	24	17	32	16	22	29	20	13	21	17	20	19	53	24	29
183615 新竹市立香山國小	34	6	6	5	7	6	4	862	435	427	82	76	81	90	75	59	82	89	60	61	55	52	132	67	65
183616 新竹市立虎林國小	21	3	3	4	4	3	4	465	238	227	36	30	35	29	42	46	56	51	34	33	35	38	108	58	50
183617 新竹市立港南國小	6	1	1	1	1	1	1	122	58	64	9	16	12	12	10	12	11	10	9	6	7	8	15	8	7
183618 新竹市立大庄國小	27	5	5	4	5	4	4	669	345	324	67	56	54	64	59	53	58	54	53	45	54	52	94	52	42
183619 新竹市立茄苳國小	6	1	1	1	1	1	1	128	67	61	11	7	15	9	14	12	10	11	11	11	6	11	23	13	10
183620 新竹市立朝山國小	12	2	2	2	2	2	2	213	114	99	20	14	20	17	16	18	24	20	17	14	17	16	44	25	19
183621 新竹市立大湖國小	6	1	1	1	1	1	1	50	31	19	7	1	2	5	2	6	7	1	10	2	3	4	13	5	8
183622 新竹市立內湖國小	19	4	3	3	4	3	2	443	245	198	46	39	50	25	45	33	39	46	32	37	33	18	78	37	41
183623 新竹市立南隘國小	6	1	1	1	1	1	1	105	62	43	11	6	14	6	14	4	7	13	9	7	7	7	17	7	10
183625 新竹市立頂埔國小	31	6	6	6	5	4	4	758	420	338	83	59	82	59	74	70	76	60	52	43	53	47	119	66	53
183626 新竹市立舊社國小	50	9	8	9	10	7	7	1,251	649	602	110	103	90	109	126	109	134	119	99	85	90	77	167	90	77
183627 新竹市立陽光國小	34	6	5	6	6	6	5	821	434	387	79	53	73	64	80	73	70	71	64	64	68	62	135	74	61
183628 新竹市立科園國小	25	3	4	4	5	5	4	614	327	287	44	34	53	54	56	53	63	56	64	47	47	43	138	62	76
183629 新竹市立高峰國小	18	3	3	3	3	3	3	391	194	197	40	30	34	34	27	33	39	34	29	32	25	34	68	33	35
183630 新竹市立青草湖國小	27	5	5	5	5	3	4	652	332	320	67	55	55	57	55	60	64	59	42	39	49	50	104	56	48
183631 新竹市立華德福實驗國(中)小	6	1	1	1	1	1	1	153	86	67	14	12	14	12	13	12	17	9	14	10	14	12	18	12	6
183632 新竹市立關埔國小	39	10	10	10	9	-	-	1,219	623	596	172	148	162	163	160	160	129	125	-	-	-	-	-	-	-
180301 國立科學工業園區高中附設國小部	51	9	9	9	8	8	8	1,346	731	615	110	117	128	101	119	110	127	96	114	103	133	88	213	121	92
嘉義市 總計 20 校	610	110	99	111	102	94	94	14,883	7,776	7,107	1,285	1,249	1,253	1,116	1,349	1,229	1,417	1,290	1,237	1,147	1,235	1,076	2,460	1,299	1,161
國小 20 校	610	110	99	111	102	94	94	14,883	7,776	7,107	1,285	1,249	1,253	1,116	1,349	1,229	1,417	1,290	1,237	1,147	1,235	1,076	2,460	1,299	1,161
附設國小部 - 校	-	-	-	-	-	-	-	-	-	-	-	-	-	-	-	-	-	-	-	-	-	-	-	-	-
200601 國立嘉義大學附小	30	5	5	5	5	5	5	837	433	404	63	77	78	63	79	62	71	70	72	68	70	64	135	69	66
203601 嘉義市立崇文國小	58	9	9	11	10	9	10	1,403	689	714	106	105	105	113	116	145	135	129	107	112	120	110	234	123	111
203602 嘉義市立博愛國小	50	9	8	10	8	7	8	1,239	639	600	100	109	114	78	104	110	114	105	104	93	103	105	205	119	86
203603 嘉義市立垂楊國小	26	5	5	4	4	4	4	600	331	269	51	51	63	49	57	43	60	36	51	50	49	40	121	61	60
203604 嘉義市立民族國小	25	4	4	5	4	4	4	578	303	275	42	53	46	39	47	45	55	48	62	41	51	49	86	38	48
203605 嘉義市立宣信國小	30	6	5	6	5	4	4	706	369	337	59	60	54	62	85	51	59	74	64	46	48	44	110	64	46
203606 嘉義市立大同國小	35	6	5	7	6	6	5	816	425	391	62	65	70	55	73	74	83	64	67	69	70	64	140	80	60
203607 嘉義市立志航國小	32	6	5	6	5	4	6	803	419	384	77	71	62	59	87	63	60	79	47	64	86	48	135	75	60
203608 嘉義市立嘉北國小	56	11	9	10	10	9	7	1,367	734	633	139	117	111	97	118	113	134	131	122	105	110	70	217	126	91
203609 嘉義市立僑平國小	28	6	4	5	5	4	4	659	347	312	71	57	54	46	57	61	54	66	60	40	51	42	114	56	58
203610 嘉義市立林森國小	23	3	3	5	4	4	4	495	259	236	40	30	37	33	42	45	55	40	40	43	45	45	92	46	46
203611 嘉義市立北園國小	15	3	2	2	3	3	2	310	170	140	32	29	20	26	23	26	41	20	25	22	29	17	44	22	22
203612 嘉義市立精忠國小	13	3	2	2	2	2	2	262	144	118	30	30	24	18	26	21	27	16	17	22	20	11	36	19	17
203613 嘉義市立育人國小	22	4	4	4	3	4	3	499	247	252	44	34	30	50	46	36	42	43	43	49	42	40	84	44	40
203614 嘉義市立蘭潭國小	22	4	4	4	3	3	4	539	283	256	46	51	44	44	61	31	52	35	40	44	40	51	93	42	51
203615 嘉義市立興安國小	30	7	5	5	5	4	4	753	407	346	87	81	85	42	67	62	69	58	52	48	47	55	123	67	56
203616 嘉義市立世賢國小	31	5	6	6	6	4	4	775	405	370	55	60	76	66	68	66	90	76	58	53	58	49	132	66	66

國民小學個別學校基本資料

110 學年度 2021-2022

單位：班；人

		班級數							學生數															上學年畢業生數		
		總計	1年級	2年級	3年級	4年級	5年級	6年級	總計			1年級		2年級		3年級		4年級		5年級		6年級				
									計	男	女	男	女	男	女	男	女	男	女	男	女	男	女	總計	男	女
203617	嘉義市立興嘉國小	48	8	8	8	8	8	8	1,281	672	609	102	98	108	94	111	98	126	118	128	96	97	105	203	97	106
203618	嘉義市立港坪國小	24	4	4	4	4	4	4	651	340	311	51	49	48	55	57	50	57	57	56	58	71	42	107	61	46
203619	嘉義市立文雅國小	12	2	2	2	2	2	2	310	160	150	28	22	24	27	25	27	33	25	22	24	28	25	49	24	25
金門縣	總計 19 校	211	36	35	37	36	34	33	3,878	2,017	1,861	355	343	339	305	355	301	366	333	308	286	294	293	620	314	306
	國小 19 校	211	36	35	37	36	34	33	3,878	2,017	1,861	355	343	339	305	355	301	366	333	308	286	294	293	620	314	306
	附設國小部 - 校	-	-	-	-	-	-	-	-	-	-	-	-	-	-	-	-	-	-	-	-	-	-	-	-	-
714601	金門縣立金湖國小	26	4	4	5	5	4	4	604	299	305	59	52	47	54	47	58	56	56	51	33	39	52	101	57	44
714602	金門縣立金寧國(中)小	6	1	1	1	1	1	1	70	41	29	1	6	6	6	9	1	8	3	10	8	7	5	12	6	6
714603	金門縣立中正國小	46	8	7	8	8	8	7	1,170	610	560	96	107	106	78	120	81	114	97	84	102	90	95	169	85	84
714604	金門縣立賢庵國小	18	3	3	3	3	3	3	257	152	105	27	17	28	20	23	17	29	18	27	16	18	17	38	19	19
714605	金門縣立古城國小	6	1	1	1	1	1	1	111	66	45	12	4	12	6	12	6	15	9	8	8	7	12	22	11	11
714606	金門縣立開瑄國小	12	2	2	2	2	2	2	212	114	98	18	16	21	16	19	19	22	18	14	20	20	9	43	16	27
714607	金門縣立柏村國小	6	1	1	1	1	1	1	88	49	39	11	10	12	6	5	8	10	3	5	5	6	7	18	7	11
714608	金門縣立多年國小	6	1	1	1	1	1	1	92	48	44	11	9	6	6	7	14	8	4	9	6	7	5	12	9	3
714609	金門縣立金沙國小	12	2	2	2	2	2	2	197	92	105	16	20	12	21	19	15	17	21	12	14	16	14	46	22	24
714610	金門縣立何浦國小	6	1	1	1	1	1	1	92	49	43	11	6	4	9	10	7	8	10	11	3	5	8	15	6	9
714611	金門縣立安瀾國小	6	1	1	1	1	1	1	59	29	30	9	7	6	2	5	4	4	6	1	4	4	7	5	2	3
714612	金門縣立述美國小	6	1	1	1	1	1	1	70	39	31	7	5	5	2	4	6	7	7	10	6	6	5	13	8	5
714613	金門縣立古寧國小	6	1	1	1	1	1	1	78	37	41	3	4	2	9	12	1	5	10	7	9	8	8	15	7	8
714614	金門縣立金鼎國小	16	3	3	3	3	2	2	351	185	166	33	35	32	33	30	32	28	29	28	18	34	19	38	21	17
714615	金門縣立卓環國小	6	1	1	1	1	1	1	98	51	47	8	4	12	13	6	6	7	10	7	10	11	4	14	11	3
714616	金門縣立上岐國小	6	1	1	1	1	1	1	62	34	28	5	3	10	2	5	6	3	7	7	5	4	5	14	5	9
714618	金門縣立湖埔國小	9	2	2	2	1	1	1	152	78	74	20	26	13	14	18	9	11	12	10	8	6	5	18	10	8
714619	金門縣立正義國小	6	1	1	1	1	1	1	53	20	33	4	8	2	4	-	3	5	6	5	7	4	5	11	7	4
714620	金門縣立西口國小	6	1	1	1	1	1	1	62	24	38	4	4	3	4	4	8	9	7	2	4	2	11	16	5	11
連江縣	總計 7 校	43	7	7	8	7	8	6	492	255	237	42	42	39	41	34	41	56	36	42	42	42	35	84	50	34
	國小 7 校	43	7	7	8	7	8	6	492	255	237	42	42	39	41	34	41	56	36	42	42	42	35	84	50	34
	附設國小部 - 校	-	-	-	-	-	-	-	-	-	-	-	-	-	-	-	-	-	-	-	-	-	-	-	-	-
724601	連江縣立介壽國(中)小	12	2	2	2	2	2	2	209	107	102	15	16	18	19	18	16	26	16	17	21	13	14	36	22	14
724602	連江縣立中正國(中)小	6	1	1	1	1	1	1	89	48	41	10	4	10	7	6	9	6	9	7	4	9	8	16	9	7
724603	連江縣立仁愛國小	6	1	1	1	1	1	1	65	34	31	4	8	5	4	3	7	8	4	6	2	8	6	9	4	5
724604	連江縣立塘岐國小	6	1	1	1	1	1	1	62	31	31	8	6	1	6	5	5	7	4	5	7	5	3	10	7	3
724606	連江縣立敬恆國(中)小	4	-	1	1	1	1	-	9	5	4	-	-	1	2	-	1	1	-	3	1	-	-	3	2	1
724607	連江縣立東莒國小	3	1	-	1	-	1	-	5	3	2	-	1	-	-	1	-	-	-	2	1	-	-	4	2	2
724608	連江縣立東引國(中)小	6	1	1	1	1	1	1	53	27	26	5	7	4	3	1	3	8	3	2	6	7	4	6	4	2

陸、國民中小學校鄉鎮市區別統計

國民中小學校鄉鎮市區別統計

110 學年度 2021-2022

單位：所；班；人；平方公尺

		地址		校數	班級數	學生數	畢業生數	教師數	職員數	校地面積
0101 新北市板橋區			**總計**	**25**	**1,675**	**44,862**	**9,712**	**3,078**	**200**	**703,830**
人　　口	552,713		國民中學	8	416	11,034	3,678	1,023	91	307,936
土地面積	23,137,300		國民小學	17	1,119	29,699	4,695	2,055	109	395,894
			附設國中	(4)	140	4,129	1,339	-	-	-
			附設國小	(-)	-	-	-	-	-	-
010301	國立華僑中學	[220]新北市板橋區大觀路一段32號			3	35	25	-	-	-
011323	私立光仁高中附設國中部	[220]新北市板橋區中山路二段255巷18號			25	786	310	-	-	-
014302	市立海山高中附設國中部	[220]新北市板橋區漢生東路215號			87	2,660	777	-	-	-
014363	市立光復高中附設國中部	[220]新北市板橋區光環路一段7號			25	648	227	-	-	-
014501	市立板橋國中	[220]新北市板橋區中正路437號			47	1,209	425	117	10	51,959
014503	市立重慶國中	[220]新北市板橋區國慶路221號			57	1,440	506	134	14	29,231
014504	市立江翠國中	[220]新北市板橋區松江街63號			55	1,357	466	147	13	51,840
014505	市立中山國中	[220]新北市板橋區文化路一段188巷56號			89	2,770	917	209	14	29,202
014506	市立新埔國中	[220]新北市板橋區新海路181號			34	807	261	90	10	37,737
014552	市立溪崑國中	[220]新北市板橋區大觀路三段50巷30號			66	1,848	620	158	14	39,803
014573	市立大觀國中	[220]新北市板橋區僑中一街1號			37	908	263	90	8	43,802
014575	市立忠孝國中	[220]新北市板橋區成都街30號			31	695	220	78	8	24,362
014601	市立板橋國小	[220]新北市板橋區黃石里文化路一段23號			91	2,514	390	167	7	21,648
014602	市立國光國小	[220]新北市板橋區中正路325巷30號			32	647	80	64	5	28,800
014603	市立新埔國小	[220]新北市板橋區新翠里陽明街206號			70	1,984	292	130	7	21,171
014604	市立埔墘國小	[220]新北市板橋區永豐街42之8號			76	1,935	367	143	7	17,233
014605	市立莒光國小	[220]新北市板橋區華翠里莒光路163號			106	3,100	484	193	7	28,466
014606	市立後埔國小	[220]新北市板橋區重慶路157號			105	2,630	448	181	7	18,976
014607	市立海山國小	[220]新北市板橋區漢生東路280號			90	2,875	489	161	7	14,952
014608	市立江翠國小	[220]新北市板橋區松翠里文化路二段413號			66	1,734	293	118	6	23,157
014610	市立文聖國小	[220]新北市板橋區文聖街86號			45	1,163	126	86	5	27,537
014611	市立沙崙國小	[220]新北市板橋區篤行路二段132號			51	1,327	181	95	6	27,126
014612	市立文德國小	[220]新北市板橋區新翠里英士路179號			90	2,352	396	164	7	24,930
014766	市立中山國小	[220]新北市板橋區大觀路二段59巷31號			56	1,312	171	105	7	19,286
014768	市立實踐國小	[220]新北市板橋區實踐路93巷51號			35	882	142	70	5	15,253
014769	市立大觀國小	[220]新北市板橋區大觀路一段30號			47	1,064	142	88	7	27,076

國民中小學校鄉鎮市區別統計

110 學年度 2021-2022

單位：所；班；人；平方公尺

		地址		校數	班級數	學生數	畢業生數	教師數	職員數	校地面積
014770	市立溪洲國小	[220]新北市板橋區金門街289號			60	1,607	256	108	7	28,915
014771	市立信義國小	[220]新北市板橋區四川路二段245巷60號			39	997	159	72	6	26,447
014772	市立重慶國小	[220]新北市板橋區廣和街31號			60	1,576	279	110	6	24,921
0102 新北市三重區			**總計**	**19**	**998**	**25,843**	**5,471**	**1,840**	**136**	**494,641**
人　　口	381,731		國民中學	5	230	5,806	1,912	553	58	131,499
土地面積	16,317,000		國民小學	14	700	17,759	2,781	1,287	78	363,142
			附設國中	(3)	68	2,278	778	-	-	-
			附設國小	(-)	-	-	-	-	-	-
011306	私立金陵女中附設國中部	[241]新北市三重區重新路五段656號			26	1,035	390	-	-	-
011316	私立格致高中附設國中部	[241]新北市三重區大智街260號			19	758	207	-	-	-
014311	市立三重高中附設國中部	[241]新北市三重區集美街212號			23	485	181	-	-	-
014512	市立光榮國中	[241]新北市三重區介壽路26號			27	596	198	68	9	24,380
014513	市立明志國中	[241]新北市三重區中正北路107號			57	1,431	486	141	13	28,463
014514	市立碧華國中	[241]新北市三重區自強路五段66號			41	1,102	317	97	13	27,898
014561	市立三和國中	[241]新北市三重區三和路四段216號			81	2,167	681	186	14	29,733
014572	市立二重國中	[241]新北市三重區忠孝路三段89號			24	510	230	61	9	21,025
014754	市立三重國小	[241]新北市三重區三和路三段1號			46	1,135	217	89	6	19,863
014755	市立永福國小	[241]新北市三重區永福里永福街66號			65	1,674	251	122	7	18,184
014756	市立光榮國小	[241]新北市三重區介壽路32號			22	473	81	43	3	31,280
014757	市立厚德國小	[241]新北市三重區忠孝路一段70號			68	1,533	243	124	7	37,015
014758	市立碧華國小	[241]新北市三重區五華街160號			85	2,197	266	155	8	31,543
014759	市立三光國小	[241]新北市三重區同安里大同南路157號			12	225	48	22	3	19,372
014760	市立光興國小	[241]新北市三重區正義南路62號			35	874	119	66	5	35,070
014761	市立正義國小	[241]新北市三重區信義西街31號			49	1,184	200	90	6	20,487
014762	市立修德國小	[241]新北市三重區重陽路三段3號			31	727	126	59	5	26,905
014763	市立二重國小	[241]新北市三重區二重里大有街10號			34	769	127	68	5	22,125
014764	市立興穀國小	[241]新北市三重區五谷王北街46號			8	136	27	18	2	15,353
014784	市立重陽國小	[241]新北市三重區中正北路113號			80	2,164	355	140	8	19,393
014785	市立五華國小	[241]新北市三重區集賢路89號			75	1,966	308	134	7	38,784
014803	市立集美國小	[241]新北市三重區集美街10號			90	2,702	413	157	6	27,768

國民中小學校鄉鎮市區別統計

110 學年度 2021-2022

單位：所；班；人；平方公尺

			地址		校數	班級數	學生數	畢業生數	教師數	職員數	校地面積
0103 新北市中和區				**總計**	**13**	**869**	**23,463**	**5,042**	**1,439**	**97**	**389,976**
	人　　口	406,140		國民中學	4	133	2,995	1,021	345	39	133,024
	土地面積	20,144,000		國民小學	9	586	15,126	2,395	1,094	58	256,952
				附設國中	(3)	150	5,342	1,626	-	-	-
				附設國小	(-)	-	-	-	-	-	-
011309	私立南山高中附設國中部		[235]新北市中和區廣福路41號			66	2,931	945	-	-	-
011324	私立竹林高中附設國中部		[235]新北市中和區華新街143巷12號			28	1,019	265	-	-	-
014362	市立錦和高中附設國中部		[235]新北市中和區錦和路163號			56	1,392	416	-	-	-
014518	市立中和國中		[235]新北市中和區興南路二段3巷17號			39	909	320	101	12	35,803
014519	市立積穗國中		[235]新北市中和區民安街66號			34	781	274	86	8	28,192
014520	市立漳和國中		[235]新北市中和區廣福路39號			32	604	212	87	10	38,859
014554	市立自強國中		[235]新北市中和區莒光路191號			28	701	215	71	9	30,170
014633	市立中和國小		[235]新北市中和區中和路100號			113	2,923	509	207	8	42,539
014634	市立復興國小		[235]新北市中和區復興路301巷6號			68	1,758	275	125	6	29,336
014635	市立興南國小		[235]新北市中和區興南路一段135巷24號			54	1,392	229	101	6	15,934
014636	市立秀山國小		[235]新北市中和區立人街2號			71	1,709	234	144	6	41,107
014637	市立積穗國小		[235]新北市中和區員山路154號			72	1,966	325	131	7	20,336
014638	市立自強國小		[235]新北市中和區莒光路200號			60	1,541	223	110	7	25,274
014639	市立錦和國小		[235]新北市中和區圓通路292號			62	1,584	280	113	7	33,146
014640	市立景新國小		[235]新北市中和區景新街467巷37號			23	535	82	44	5	23,426
014796	市立光復國小		[235]新北市中和區光環路二段1號			63	1,718	238	119	6	25,854
0104 新北市永和區				**總計**	**10**	**736**	**20,762**	**4,074**	**1,399**	**97**	**246,343**
	人　　口	214,967		國民中學	2	194	5,188	1,529	471	28	72,620
	土地面積	5,713,800		國民小學	8	509	14,742	2,277	928	69	173,723
				附設國中	(1)	33	832	268	-	-	-
				附設國小	(-)	-	-	-	-	-	-
014315	市立永平高中附設國中部		[234]新北市永和區永平路205號			33	832	268	-	-	-
011601	私立育才國小		[234]新北市永和區福和路125巷20號			27	979	130	46	5	2,500
011603	私立及人國小		[234]新北市永和區文化路172號			41	1,775	252	72	8	6,629
011604	私立竹林國小		[234]新北市永和區竹林路34號			37	1,431	218	65	20	2,785
014516	市立永和國中		[234]新北市永和區國中路111號			105	2,862	867	257	14	32,341

國民中小學校鄉鎮市區別統計

110 學年度 2021-2022

單位：所；班；人；平方公尺

		地址		校數	班級數	學生數	畢業生數	教師數	職員數	校地面積
014517	市立福和國中	[234]新北市永和區永利路71號			89	2,326	662	214	14	40,279
014641	市立永和國小	[234]新北市永和區秀朗路一段120號			88	2,238	358	160	8	34,333
014642	市立秀朗國小	[234]新北市永和區得和路202號			126	3,402	520	234	7	41,696
014643	市立頂溪國小	[234]新北市永和區文化路133號			33	773	108	63	5	24,803
014644	市立網溪國小	[234]新北市永和區竹林路79號			59	1,587	241	106	7	22,605
014645	市立永平國小	[234]新北市永和區保生路25號			98	2,557	450	182	9	38,372
0105 新北市新莊區			**總計**	**21**	**1,341**	**35,380**	**7,359**	**2,470**	**149**	**557,181**
	人　　口	421,381	國民中學	5	293	7,804	2,452	726	58	151,229
	土地面積	19,738,300	國民小學	16	951	24,221	3,821	1,744	91	405,952
			附設國中	(2)	97	3,355	1,086	-	-	-
			附設國小	(-)	-	-	-	-	-	-
011310	私立恆毅高中附設國中部	[242]新北市新莊區中正路108號			28	1,177	403	-	-	-
014353	市立丹鳳高中附設國中部	[242]新北市新莊區龍安路72號			69	2,178	683	-	-	-
014507	市立新莊國中	[242]新北市新莊區中正路211號			73	1,869	591	178	14	30,082
014508	市立新泰國中	[242]新北市新莊區新泰路359號			56	1,354	466	140	11	33,000
014509	市立福營國中	[242]新北市新莊區富國路105號			56	1,477	442	146	11	26,356
014510	市立頭前國中	[242]新北市新莊區中原路2號			42	1,051	324	105	11	29,996
014559	市立中平國中	[242]新北市新莊區中平路385號			66	2,053	629	157	11	31,795
014729	市立新莊國小	[242]新北市新莊區立人里中正路86號			65	1,741	276	121	7	24,956
014730	市立中港國小	[242]新北市新莊區立志里中港一街142號			71	1,716	277	131	8	30,256
014731	市立思賢國小	[242]新北市新莊區自立街229號			51	1,177	182	100	6	28,242
014732	市立頭前國小	[242]新北市新莊區頭前里化成路231號			29	681	100	54	2	18,939
014733	市立國泰國小	[242]新北市新莊區中正路386號			11	206	23	24	2	16,135
014734	市立豐年國小	[242]新北市新莊區國泰里瓊泰路116號			30	729	112	55	5	21,602
014735	市立丹鳳國小	[242]新北市新莊區新北大道七段437號			81	2,157	300	151	6	25,425
014736	市立光華國小	[242]新北市新莊區龍安路452號			128	3,329	566	221	8	26,631
014737	市立民安國小	[242]新北市新莊區民全里民安路二六一號			76	1,915	261	146	7	28,096
014738	市立昌隆國小	[242]新北市新莊區昌隆街63號			42	1,059	156	75	6	26,532
014765	市立興化國小	[248]新北市新莊區福興里五工二路50巷2號			12	238	47	23	2	21,064
014788	市立榮富國小	[242]新北市新莊區中和街193號			97	2,603	529	178	7	25,275
014789	市立裕民國小	[242]新北市新莊區裕民街123號			68	1,784	296	126	7	25,390

國民中小學校鄉鎮市區別統計

110 學年度 2021-2022

單位：所；班；人；平方公尺

		地址		校數	班級數	學生數	畢業生數	教師數	職員數	校地面積
014790	市立新泰國小	[242]新北市新莊區公園一路91號			53	1,319	218	95	7	26,547
014791	市立中信國小	[242]新北市新莊區中信街168號			58	1,450	171	103	5	24,862
014801	市立昌平國小	[242]新北市新莊區昌平街200號			79	2,117	307	141	6	36,000
0106 新北市新店區			**總計**	**16**	**694**	**17,789**	**3,553**	**1,187**	**89**	**305,986**
人　　口	299,696		國民中學	3	95	2,251	719	240	29	52,075
土地面積	120,225,500		國民小學	13	467	11,226	1,714	885	60	253,911
			附設國中	(4)	84	2,584	835	-	-	-
			附設國小	(1)	48	1,728	285	62	-	-
011302	私立康橋實驗高中附設國小部	[231]新北市新店區華城路800號			48	1,728	285	62	-	-
011302	私立康橋實驗高中附設國中部	[231]新北市新店區華城路800號			30	930	303	-	-	-
011322	私立崇光高中附設國中部	[231]新北市新店區三民路18號			23	902	278	-	-	-
011325	私立及人高中附設國中部	[231]新北市新店區安興路1號			5	131	39	-	-	-
014343	市立安康高中附設國中部	[231]新北市新店區安興路25號			26	621	215	-	-	-
014541	市立文山國中	[231]新北市新店區文中路38號			26	582	191	67	9	16,724
014542	市立五峰國中	[231]新北市新店區中興路一段253號			39	930	271	98	11	18,915
014580	市立達觀國中(小)	[231]新北市新店區僑信路1號			30	739	257	75	9	16,436
014666	市立新店國小	[231]新北市新店區新店路2號			23	563	112	45	4	30,378
014667	市立直潭國小	[231]新北市新店區直潭路92號			6	82	17	18	2	24,163
014668	市立青潭國小	[231]新北市新店區北宜路二段80號			20	452	67	43	4	26,215
014669	市立雙峰國小	[231]新北市新店區北宜路三段66號			17	330	54	34	4	12,891
014670	市立大豐國小	[231]新北市新店區民族路108號			64	1,567	222	116	6	27,753
014671	市立中正國小	[231]新北市新店區三民路36號			64	1,620	228	123	8	17,841
014672	市立安坑國小	[231]新北市新店區安忠路36號			80	2,105	298	144	7	22,541
014673	市立雙城國小	[231]新北市新店區安康路三段322號			21	491	82	41	5	8,041
014674	市立屈尺國小	[231]新北市新店區屈尺路55號			12	97	15	23	4	25,164
014675	市立龜山國小	[231]新北市新店區新烏路三段99巷10號			6	59	9	15	2	10,011
014781	市立新和國小	[231]新北市新店區安和路三段100號			50	1,244	209	92	6	16,774
014794	市立北新國小	[231]新北市新店區寶橋路8號			86	2,136	309	158	8	25,095
014813	市立達觀國(中)小	[231]新北市新店區僑信路1號			18	480	92	33	-	7,044
0107 新北市樹林區			**總計**	**15**	**509**	**13,008**	**2,740**	**946**	**84**	**314,296**

國民中小學校鄉鎮市區別統計

110 學年度 2021-2022

單位：所；班；人；平方公尺

			地址		校數	班級數	學生數	畢業生數	教師數	職員數	校地面積
	人　　口	181,903		國民中學	4	96	2,460	863	240	37	69,448
	土地面積	33,128,800		國民小學	11	378	9,625	1,545	706	47	244,848
				附設國中	(1)	35	923	332	-	-	-
				附設國小	(-)	-	-	-	-	-	-
014322	市立樹林高中附設國中部		[238]新北市樹林區中華路8號			35	923	332	-	-	-
014523	市立柑園國中		[238]新北市樹林區柑園街二段125號			10	226	85	26	7	23,148
014569	市立育林國中		[238]新北市樹林區復興路395號			31	749	269	76	9	-
014574	市立三多國中		[238]新北市樹林區三多路101號			34	858	285	85	10	29,436
014577	市立桃子腳國中(小)		[238]新北市樹林區學勤路555號			21	627	224	53	11	16,864
014613	市立樹林國小		[238]新北市樹林區樹西里育英街176號			58	1,478	239	112	6	21,716
014614	市立文林國小		[238]新北市樹林區潭底里千歲街59號			59	1,534	247	106	7	28,388
014615	市立大同國小		[238]新北市樹林區大同里大同街43號			53	1,306	208	97	7	23,979
014616	市立武林國小		[238]新北市樹林區保安街二段151號			27	661	106	52	6	21,200
014617	市立山佳國小		[238]新北市樹林區中山路三段5號			12	217	35	23	4	15,406
014618	市立育德國小		[238]新北市樹林區中山里佳園路一段34號			19	481	64	36	2	19,983
014619	市立柑園國小		[238]新北市樹林區柑園街一段353號			26	617	81	48	3	17,088
014767	市立三多國小		[238]新北市樹林區三福街52號			34	803	152	63	5	17,992
014775	市立彭福國小		[238]新北市樹林區忠孝街30號			27	675	116	51	5	23,427
014776	市立育林國小		[238]新北市樹林區復興路395號			15	338	49	30	2	19,957
014814	市立桃子腳國(中)小		[238]新北市樹林區學勤路555號			48	1,515	248	88	-	35,712
0108 新北市鶯歌區				**總計**	**10**	**286**	**6,899**	**1,570**	**596**	**56**	**281,641**
	人　　口	88,131		國民中學	3	94	2,271	761	234	28	86,528
	土地面積	21,124,800		國民小學	7	192	4,628	809	362	28	195,113
				附設國中	(-)	-	-	-	-	-	-
				附設國小	(-)	-	-	-	-	-	-
014521	市立鶯歌國中		[239]新北市鶯歌區尖山埔路108號			61	1,533	500	149	13	33,799
014560	市立鳳鳴國中		[239]新北市鶯歌區永和街33號			18	395	138	46	9	20,330
014565	市立尖山國中		[239]新北市鶯歌區國中街1號			15	343	123	39	6	32,399
014620	市立鶯歌國小		[239]新北市鶯歌區同慶里尖山埔路106號			56	1,363	290	103	6	45,235
014621	市立二橋國小		[239]新北市鶯歌區二橋里中正三路106號			28	682	81	54	3	20,270
014622	市立中湖國小		[239]新北市鶯歌區中湖里中湖街25號			6	126	10	14	2	34,588

國民中小學校鄉鎮市區別統計

110 學年度 2021-2022

單位：所；班；人；平方公尺

			地址		校數	班級數	學生數	畢業生數	教師數	職員數	校地面積
014623	市立鳳鳴國小		[239]新北市鶯歌區鳳鳴里永和街120號			30	754	124	55	6	33,871
014777	市立建國國小		[239]新北市鶯歌區育英街2號			35	879	142	65	6	22,400
014804	市立永吉國小		[239]新北市鶯歌區德昌二街2號			19	426	67	36	2	20,788
014807	市立昌福國小		[239]新北市鶯歌區永明街22號			18	398	95	35	3	17,961
0109 新北市三峽區				**總計**	**16**	**454**	**11,301**	**2,423**	**797**	**74**	**314,598**
	人　　口	116,019		國民中學	2	88	2,265	736	221	22	64,110
	土地面積	191,450,800		國民小學	14	300	7,032	1,092	576	52	250,488
				附設國中	(3)	66	2,004	595	-	-	-
				附設國小	(-)	-	-	-	-	-	-
011329	私立辭修高中附設國中部		[237]新北市三峽區溪東路251號			24	881	301	-	-	-
014326	市立明德高中附設國中部		[237]新北市三峽區中正路二段399號			30	737	162	-	-	-
014381	市立北大高中附設國中部		[237]新北市三峽區大義路277號			12	386	132	-	-	-
013601	市立北大國小		[237]新北市三峽區國光街100號			38	1,115	87	70	4	21,922
014525	市立三峽國中		[237]新北市三峽區復興路238號			62	1,646	528	150	13	36,946
014567	市立安溪國中		[237]新北市三峽區大同路135號			26	619	208	71	9	27,164
014624	市立三峽國小		[237]新北市三峽區中山路16號			51	1,227	212	94	6	29,257
014625	市立大埔國小		[237]新北市三峽區大埔路130號			17	284	49	33	4	11,665
014626	市立民義國小		[237]新北市三峽區嘉添里白雞路40號			6	100	17	15	2	18,633
014627	市立成福國小		[237]新北市三峽區溪東里溪東路213號			11	175	35	22	4	12,724
014628	市立大成國小		[237]新北市三峽區成福路251巷二號			6	72	13	13	2	9,566
014629	市立建安國小		[237]新北市三峽區安坑里建安路67號			6	67	7	12	2	8,659
014630	市立插角國小		[237]新北市三峽區插角里插角路39號			12	162	28	26	4	14,064
014631	市立有木國小		[237]新北市三峽區有木里131號			6	88	13	14	2	12,797
014632	市立五寮國小		[237]新北市三峽區五寮里69號			6	73	16	12	2	8,596
014778	市立安溪國小		[237]新北市三峽區中華路42號			25	561	107	47	5	21,072
014799	市立介壽國小		[237]新北市三峽區大同路1號			38	893	155	72	6	23,599
014806	市立中園國小		[237]新北市三峽區弘園街22號			24	543	77	46	3	26,916
014815	市立龍埔國小		[237]新北市三峽區大學路6號			54	1,672	276	100	6	31,018
0110 新北市淡水區				**總計**	**16**	**479**	**12,283**	**2,516**	**883**	**78**	**329,597**
	人　　口	185,197		國民中學	2	89	2,302	789	223	21	74,186

國民中小學校鄉鎮市區別統計

110 學年度 2021-2022

單位：所；班；人；平方公尺

			地址		校數	班級數	學生數	畢業生數	教師數	職員數	校地面積
	土地面積	70,656,500		國民小學	14	332	8,023	1,182	636	55	255,411
				附設國中	(2)	43	1,482	454	-	-	-
				附設國小	(1)	15	476	91	24	2	-
011301	私立淡江高中附設國小部		[251]新北市淡水區真理街26號			15	476	91	24	2	-
011301	私立淡江高中附設國中部		[251]新北市淡水區真理街26號			22	867	296	-	-	-
014364	市立竹圍高中附設國中部		[251]新北市淡水區竹林路 35 號			21	615	158	-	-	-
014534	市立淡水國中		[251]新北市淡水區文化里真理街10號			31	726	269	82	9	24,475
014566	市立正德國中		[251]新北市淡水區北新路109號			58	1,576	520	141	12	49,711
014712	市立淡水國小		[251]新北市淡水區協元里中山路160號			47	1,192	129	90	6	30,176
014713	市立育英國小		[251]新北市淡水區埤島里14號			10	230	27	20	4	7,045
014714	市立文化國小		[251]新北市淡水區文化里真理街6號			25	598	96	48	4	15,085
014715	市立天生國小		[251]新北市淡水區淡海路72巷26號			25	663	95	48	3	28,588
014716	市立水源國小		[251]新北市淡水區水源里北新路二段15號			7	134	22	14	2	10,873
014717	市立興仁國小		[251]新北市淡水區興仁路101巷10號			6	95	12	16	4	17,051
014718	市立忠山國小		[251]新北市淡水區忠山里行忠路899號			6	104	11	16	2	6,321
014719	市立屯山國小		[251]新北市淡水區淡金路五段111號			6	61	13	14	2	14,611
014720	市立中泰國小		[251]新北市淡水區中和里北勢子5號			6	44	8	13	2	15,053
014721	市立坪頂國小		[251]新北市淡水區坪頂路757號			6	54	9	13	2	9,339
014722	市立竹圍國小		[251]新北市淡水區中正東路二段145號			44	974	140	80	5	24,660
014782	市立鄧公國小		[251]新北市淡水區學府里學府路99號			50	1,252	201	92	8	23,371
014783	市立新興國小		[251]新北市淡水區新興街123號			61	1,685	261	111	6	27,269
014817	市立新市國小		[251]新北市淡水區中山北路二段200號			33	937	158	61	5	25,969
0111 新北市汐止區				**總計**	**14**	**435**	**11,093**	**2,230**	**731**	**69**	**252,580**
	人　　口	205,990		國民中學	2	45	1,058	336	114	19	20,713
	土地面積	71,235,400		國民小學	12	325	8,349	1,340	617	50	231,867
				附設國中	(3)	65	1,686	554	-	-	-
				附設國小	(-)	-	-	-	-	-	-
011312	私立崇義高中附設國中部		[221]新北市汐止區大同路三段68號			3	11	4	-	-	-
014332	市立秀峰高中附設國中部		[221]新北市汐止區忠孝東路201號			40	1,147	373	-	-	-
014468	市立樟樹國際實創高中附設國中部		[221]新北市汐止區樟樹二路135號			22	528	177	-	-	-
014533	市立汐止國中		[221]新北市汐止區禮門里大同路二段394號			27	589	207	68	9	10,772

國民中小學校鄉鎮市區別統計

110 學年度 2021-2022

單位：所；班；人；平方公尺

		地址	校數	班級數	學生數	畢業生數	教師數	職員數	校地面積
014570	市立青山國中(小)	[221]新北市汐止區莊敬街33號		18	469	129	46	10	9,941
014650	市立汐止國小	[221]新北市汐止區大同路二段313號		39	1,008	175	76	6	27,600
014651	市立長安國小	[221]新北市汐止區長興街一段80號		15	346	45	30	4	14,849
014652	市立保長國小	[221]新北市汐止區大同路三段553號		8	192	32	17	2	10,527
014653	市立崇德國小	[221]新北市汐止區茄苳里茄苳路158號		47	1,230	239	87	7	28,217
014654	市立北港國小	[221]新北市汐止區汐萬路二段279號		11	192	30	23	3	20,896
014655	市立北峰國小	[221]新北市汐止區中興里環河街1號		22	520	60	41	4	16,413
014656	市立東山國小	[221]新北市汐止區東山里汐平路二段76號		6	97	11	12	2	3,393
014657	市立白雲國小	[221]新北市汐止區福山里民權街二段90號		18	555	78	36	2	25,669
014779	市立樟樹國小	[221]新北市汐止區樟樹一路141巷2號		24	572	96	47	5	24,710
014797	市立秀峰國小	[221]新北市汐止區仁愛路90號		73	2,011	315	131	8	25,953
014798	市立金龍國小	[221]新北市汐止區明峰街201號		44	1,085	166	82	7	23,931
014811	市立青山國(中)小	[221]新北市汐止區莊敬街33號		18	541	93	35	-	9,709
0112 新北市瑞芳區		**總計**	**13**	**141**	**2,762**	**724**	**284**	**43**	**259,461**
人　　口	38,449	國民中學	2	24	423	160	73	12	59,387
土地面積	70,733,600	國民小學	11	97	1,347	238	211	31	200,074
		附設國中	(1)	20	992	326	-	-	-
		附設國小	(-)	-	-	-	-	-	-
011399	私立時雨高中附設國中部	[224]新北市瑞芳區銅山里祈堂路217號		20	992	326	-	-	-
014544	市立瑞芳國中	[224]新北市瑞芳區三爪子坑路1號		18	388	142	52	8	25,818
014545	市立欽賢國中	[224]新北市瑞芳區崙頂路3之1號		6	35	18	21	4	33,569
014686	市立瑞芳國小	[224]新北市瑞芳區龍川里中山路2號		31	721	139	58	6	19,321
014687	市立義方國小	[224]新北市瑞芳區龍山里逢甲路360號		6	77	4	16	2	47,929
014688	市立瑞柑國小	[224]新北市瑞芳區明燈路一段18巷13號		6	76	18	13	3	27,650
014689	市立瑞濱國小	[224]新北市瑞芳區瑞濱路34號		6	92	23	15	3	5,040
014690	市立九份國小	[224]新北市瑞芳區永慶里崙頂路145號		6	31	1	15	2	20,424
014691	市立瓜山國小	[224]新北市瑞芳區石山里五號路306號		6	17	5	14	3	25,143
014692	市立濂洞國小	[224]新北市瑞芳區濂洞里洞頂路101巷80號		6	11	3	13	2	6,153
014693	市立猴硐國小	[224]新北市瑞芳區弓橋里九芎橋路69-1號		6	29	3	15	2	8,813
014694	市立瑞亭國小	[224]新北市瑞芳區四腳亭埔路23號		6	59	9	14	2	13,464
014695	市立吉慶國小	[224]新北市瑞芳區吉安里大埔路95號		12	219	30	23	4	15,028

國民中小學校鄉鎮市區別統計

110 學年度 2021-2022

單位：所；班；人；平方公尺

			地址		校數	班級數	學生數	畢業生數	教師數	職員數	校地面積
014696	市立鼻頭國小		[224]新北市瑞芳區鼻頭里鼻頭路99號			6	15	3	15	2	11,109
0113 新北市土城區				**總計**	**8**	**663**	**17,343**	**3,395**	**1,187**	**66**	**204,940**
	人　　口	237,484		國民中學	2	120	3,206	1,006	295	23	64,957
	土地面積	29,557,800		國民小學	6	441	11,209	1,689	813	43	139,983
				附設國中	(2)	60	1,489	545	-	-	-
				附設國小	(1)	42	1,439	155	79	-	-
011307	私立裕德實驗高中附設國小部		[236]新北市土城區擺接堡路1號			42	1,439	155	79	-	-
011307	私立裕德實驗高中附設國中部		[236]新北市土城區擺接堡路1號			17	460	120	-	-	-
011314	私立中華高中附設國中部		[236]新北市土城區城林路2號			-	-	8	-	-	-
014356	市立清水高中附設國中部		[236]新北市土城區明德路一段72號			43	1,029	417	-	-	-
014524	市立土城國中		[236]新北市土城區永寧路18號			57	1,654	488	145	11	36,120
014555	市立中正國中		[236]新北市土城區金城路二段247號			63	1,552	518	150	12	28,837
014646	市立土城國小		[236]新北市土城區興城路17號			84	2,096	328	157	7	32,319
014647	市立清水國小		[236]新北市土城區金城路二段356號			82	2,029	303	149	8	21,865
014648	市立頂埔國小		[236]新北市土城區頂福里中央路四段205號			37	908	150	69	7	23,089
014649	市立廣福國小		[236]新北市土城區學府路一段127號			100	2,627	398	184	8	24,771
014773	市立樂利國小		[236]新北市土城區裕生路65號			61	1,508	197	113	6	20,058
014774	市立安和國小		[236]新北市土城區延和路23號			77	2,041	313	141	7	17,881
0114 新北市蘆洲區				**總計**	**7**	**585**	**15,855**	**3,370**	**1,033**	**60**	**194,144**
	人　　口	201,489		國民中學	2	126	3,317	1,084	308	23	73,522
	土地面積	7,435,100		國民小學	5	404	11,032	1,719	725	37	120,622
				附設國中	(2)	55	1,506	567	-	-	-
				附設國小	(-)	-	-	-	-	-	-
011318	私立徐匯高中附設國中部		[247]新北市蘆洲區中山一路1號			9	359	123	-	-	-
014357	市立三民高中附設國中部		[247]新北市蘆洲區三民路96號			46	1,147	444	-	-	-
014530	市立蘆洲國中		[247]新北市蘆洲區中正路265號			63	1,599	575	152	13	45,900
014576	市立鷺江國中		[247]新北市蘆洲區長樂路235號			63	1,718	509	156	10	27,622
014744	市立蘆洲國小		[247]新北市蘆洲區中正路100號			69	1,837	303	124	8	28,347
014745	市立鷺江國小		[247]新北市蘆洲區民族路7號			98	2,525	372	178	7	22,793
014786	市立成功國小		[247]新北市蘆洲區長安街311號			83	2,143	342	149	8	20,150
014787	市立仁愛國小		[247]新北市蘆洲區民族路488號			63	1,661	274	115	7	25,719

國民中小學校鄉鎮市區別統計

110 學年度 2021-2022

單位：所；班；人；平方公尺

			地址		校數	班級數	學生數	畢業生數	教師數	職員數	校地面積
014808	市立忠義國小		[247]新北市蘆洲區光榮路99號			91	2,866	428	159	7	23,613
0115 新北市五股區				**總計**	**5**	**213**	**5,243**	**1,013**	**421**	**31**	**115,948**
	人　　口	90,465		國民中學	1	40	913	342	101	11	44,119
	土地面積	34,863,200		國民小學	4	173	4,330	671	320	20	71,829
				附設國中	(-)	-	-	-	-	-	-
				附設國小	(-)	-	-	-	-	-	-
014529	市立五股國中		[248]新北市五股區成泰路二段49巷15號			40	913	342	101	11	44,119
014741	市立成州國小		[248]新北市五股區成泰路三段493號			52	1,368	188	95	6	19,846
014742	市立更寮國小		[248]新北市五股區四維路2號			18	388	49	36	2	20,525
014743	市立五股國小		[248]新北市五股區五股里成泰路二段49號			51	1,232	228	94	6	14,155
014792	市立德音國小		[248]新北市五股區明德路2號			52	1,342	206	95	6	17,303
0116 新北市泰山區				**總計**	**6**	**253**	**6,412**	**1,367**	**520**	**40**	**135,708**
	人　　口	77,451		國民中學	2	74	1,937	659	187	20	54,037
	土地面積	19,160,300		國民小學	4	179	4,475	708	333	20	81,671
				附設國中	(-)	-	-	-	-	-	-
				附設國小	(-)	-	-	-	-	-	-
014528	市立泰山國中		[243]新北市泰山區泰林路二段498號			26	690	199	67	8	22,199
014558	市立義學國中		[243]新北市泰山區民生路33號			48	1,247	460	120	12	31,838
014739	市立泰山國小		[243]新北市泰山區泰林路二段255號			44	1,113	200	81	6	20,576
014740	市立明志國小		[243]新北市泰山區新生路2號			35	828	116	64	5	20,329
014795	市立同榮國小		[243]新北市泰山區公園路33號			45	1,124	188	84	3	22,511
014812	市立義學國小		[243]新北市泰山區民生路30號			55	1,410	204	104	6	18,255
0117 新北市林口區				**總計**	**12**	**494**	**14,396**	**2,717**	**948**	**102**	**289,552**
	人　　口	124,628		國民中學	3	126	3,603	1,060	310	28	101,981
	土地面積	54,151,900		國民小學	9	305	8,614	1,172	569	37	187,571
				附設國中	(2)	24	811	281	-	-	-
				附設國小	(1)	39	1,368	204	69	37	-
011317	私立醒吾高中附設國中部		[244]新北市林口區粉寮路一段75巷80號			3	51	34	-	-	-
011330	私立林口康橋高中附設國小部		[244]新北市林口區興林路55號			39	1,368	204	69	37	-

國民中小學校鄉鎮市區別統計

110 學年度 2021-2022

單位：所；班；人；平方公尺

		地址		校數	班級數	學生數	畢業生數	教師數	職員數	校地面積
011330	私立林口康橋高中附設國中部	[244]新北市林口區興林路55號			21	760	247	-	-	-
013602	市立新林國小	[244]新北市林口區三民路101號			34	1,005	49	62	3	27,532
014531	市立林口國中	[244]新北市林口區民治路25號			53	1,659	490	130	10	33,568
014571	市立崇林國中	[244]新北市林口區文化一路一段20號			45	1,210	365	110	10	33,413
014579	市立佳林國中	[244]新北市林口區中山路268號			28	734	205	70	8	35,000
014749	市立林口國小	[244]新北市林口區菁湖里林口路76號			69	1,822	292	128	6	27,558
014750	市立南勢國小	[244]新北市林口區南勢五街2號			27	803	93	50	4	20,044
014751	市立嘉寶國小	[244]新北市林口區嘉寶里22號			6	151	11	13	2	9,112
014752	市立瑞平國小	[244]新北市林口區太平里後坑路34之1號			6	87	16	14	2	4,900
014753	市立興福國小	[244]新北市林口區下福里20鄰10-1號			6	119	17	15	4	27,857
014793	市立麗園國小	[244]新北市林口區忠孝路591號			59	1,583	224	108	6	23,641
014802	市立麗林國小	[244]新北市林口區公園路46號			64	1,916	310	116	6	23,759
014816	市立頭湖國小	[244]新北市林口區民權路101號			34	1,128	160	63	4	23,168
0118 新北市深坑區			**總計**	**2**	**53**	**1,188**	**258**	**110**	**14**	**52,704**
人　口	23,646		國民中學	1	17	387	128	42	8	24,739
土地面積	20,578,700		國民小學	1	36	801	130	68	6	27,965
			附設國中	(-)	-	-	-	-	-	-
			附設國小	(-)	-	-	-	-	-	-
014549	市立深坑國中	[222]新北市深坑區文化街41號			17	387	128	42	8	24,739
014676	市立深坑國小	[222]新北市深坑區深坑里文化街45號			36	801	130	68	6	27,965
0119 新北市石碇區			**總計**	**4**	**30**	**322**	**80**	**54**	**10**	**38,347**
人　口	7,487		國民中學	-	-	-	-	-	-	-
土地面積	144,349,800		國民小學	4	24	232	28	54	10	38,347
			附設國中	(1)	6	90	52	-	-	-
			附設國小	(-)	-	-	-	-	-	-
014348	市立石碇高中附設國中部	[223]新北市石碇區隆盛里八分寮45號			6	90	52	-	-	-
014677	市立石碇國小	[223]新北市石碇區石碇里石碇西街15號			6	30	7	10	2	4,085
014678	市立和平國小	[223]新北市石碇區隆盛里八分寮5號			6	92	7	14	4	5,551
014679	市立永定國小	[223]新北市石碇區永定里靜安路一段245號			6	35	6	15	2	8,962
014680	市立雲海國小	[223]新北市石碇區北宜路五段坑內巷1號			6	75	8	15	2	19,749

國民中小學校鄉鎮市區別統計

110 學年度 2021-2022

單位：所；班；人；平方公尺

			地址		校數	班級數	學生數	畢業生數	教師數	職員數	校地面積
0120 新北市坪林區				**總計**	**2**	**13**	**213**	**43**	**42**	**6**	**34,100**
	人　　口	6,619		國民中學	1	6	101	32	23	2	24,662
	土地面積	170,835,000		國民小學	1	7	112	11	19	4	9,438
				附設國中	(-)	-	-	-	-	-	-
				附設國小	(-)	-	-	-	-	-	-
014540	市立坪林實驗國中		[232]新北市坪林區國中路4號			6	101	32	23	2	24,662
014682	市立坪林國小		[232]新北市坪林區坪林里坪林街114號			7	112	11	19	4	9,438
0121 新北市三芝區				**總計**	**4**	**62**	**1,269**	**321**	**132**	**19**	**69,446**
	人　　口	22,357		國民中學	1	19	420	154	49	8	32,099
	土地面積	65,990,900		國民小學	3	43	849	167	83	11	37,347
				附設國中	(-)	-	-	-	-	-	-
				附設國小	(-)	-	-	-	-	-	-
014536	市立三芝國中		[252]新北市三芝區淡金路一段38號			19	420	154	49	8	32,099
014726	市立三芝國小		[252]新北市三芝區埔頭里育英街22號			31	706	149	58	7	20,349
014727	市立橫山國小		[252]新北市三芝區橫山里86號			6	103	17	14	2	7,688
014728	市立興華國小		[252]新北市三芝區興華里5號			6	40	1	11	2	9,310
0122 新北市石門區				**總計**	**4**	**24**	**243**	**57**	**65**	**10**	**92,940**
	人　　口	11,193		國民中學	1	6	83	31	21	3	15,513
	土地面積	51,264,500		國民小學	3	18	160	26	44	7	77,427
				附設國中	(-)	-	-	-	-	-	-
				附設國小	(-)	-	-	-	-	-	-
014537	市立石門實驗國中		[253]新北市石門區中央路1之9號			6	83	31	21	3	15,513
014723	市立石門國小		[253]新北市石門區尖鹿里中央路9號			6	64	11	14	3	18,379
014724	市立乾華國小		[253]新北市石門區茂林里茂林社區74號			6	34	2	15	2	37,620
014725	市立老梅國小		[253]新北市石門區老梅里老梅路10號			6	62	13	15	2	21,428
0123 新北市八里區				**總計**	**6**	**120**	**3,168**	**652**	**218**	**26**	**132,082**
	人　　口	40,178		國民中學	1	16	347	105	49	8	29,282
	土地面積	39,493,300		國民小學	5	89	2,210	369	169	18	102,800
				附設國中	(1)	15	611	178	-	-	-
				附設國小	(-)	-	-	-	-	-	-

國民中小學校鄉鎮市區別統計

110 學年度 2021-2022

單位：所；班；人；平方公尺

			地址		校數	班級數	學生數	畢業生數	教師數	職員數	校地面積
011311	私立聖心女中附設國中部		[249]新北市八里區龍米路一段263號			15	611	178	-	-	-
011602	私立聖心國小		[249]新北市八里區龍米路一段261號			18	624	104	31	6	18,310
014527	市立八里國中		[249]新北市八里區茖阡坑路15號			16	347	105	49	8	29,282
014746	市立八里國小		[249]新北市八里區舊城里中山路二段338號			26	588	80	49	5	21,593
014747	市立長坑國小		[249]新北市八里區中華路三段236號			6	96	23	12	2	12,860
014748	市立米倉國小		[249]新北市八里區米倉里龍米路2段129巷1號			17	343	58	35	2	28,783
014805	市立大崁國小		[249]新北市八里區忠八街2號			22	559	104	42	3	21,254
0124 新北市平溪區				**總計**	**4**	**22**	**106**	**34**	**69**	**13**	**58,400**
	人　　口	4,333		國民中學	1	4	34	18	27	5	30,874
	土地面積	71,338,200		國民小學	3	18	72	16	42	8	27,526
				附設國中	(-)	-	-	-	-	-	-
				附設國小	(-)	-	-	-	-	-	-
014550	市立平溪國中		[226]新北市平溪區靜安路二段295號			4	34	18	27	5	30,874
014709	市立平溪國小		[226]新北市平溪區平溪街56號			6	22	6	13	2	10,784
014710	市立菁桐國小		[226]新北市平溪區菁桐街45號			6	26	4	14	2	9,414
014711	市立十分國小		[226]新北市平溪區十分里十分街157號			6	24	6	15	4	7,328
0125 新北市雙溪區				**總計**	**4**	**34**	**326**	**96**	**57**	**9**	**99,332**
	人　　口	8,235		國民中學	-	-	-	-	-	-	-
	土地面積	146,248,400		國民小學	4	24	154	30	57	9	99,332
				附設國中	(1)	10	172	66	-	-	-
				附設國小	(-)	-	-	-	-	-	-
014347	市立雙溪高中附設國中部		[227]新北市雙溪區梅竹蹊3號			10	172	66	-	-	-
014697	市立雙溪國小		[227]新北市雙溪區共和里東榮街54號			7	102	25	18	3	47,977
014698	市立柑林國小		[227]新北市雙溪區長源里柑腳3號			5	9	-	12	1	18,085
014699	市立上林國小		[227]新北市雙溪區上林里內平林60號			6	28	2	14	3	20,177
014700	市立牡丹國小		[227]新北市雙溪區三貂里政光路3號			6	15	3	13	2	13,093
0126 新北市貢寮區				**總計**	**6**	**33**	**260**	**62**	**86**	**17**	**89,303**
	人　　口	11,534		國民中學	1	6	82	26	22	4	19,051
	土地面積	99,973,400		國民小學	5	27	178	36	64	13	70,252
				附設國中	(-)	-	-	-	-	-	-
				附設國小	(-)	-	-	-	-	-	-

國民中小學校鄉鎮市區別統計

110 學年度 2021-2022

單位：所；班；人；平方公尺

			地址		校數	班級數	學生數	畢業生數	教師數	職員數	校地面積
014399	市立豐珠中學附設國中		[228]新北市貢寮區美豐里雞母嶺街6-6號			-	-	-	-	-	-
014546	市立貢寮國中		[228]新北市貢寮區嵩陽街42號			6	82	26	22	4	19,051
014702	市立貢寮國小		[228]新北市貢寮區雙玉里學苑街7號			6	29	8	15	4	24,314
014703	市立福隆國小		[228]新北市貢寮區福隆里東興街35號			6	23	5	14	2	18,438
014704	市立澳底國小		[228]新北市貢寮區真理里延平街10號			6	104	18	15	3	13,355
014706	市立和美國小		[228]新北市貢寮區和美里龍洞街1之9號			5	15	2	10	2	6,468
014708	市立福連國小		[228]新北市貢寮區福連里福連街1號			4	7	3	10	2	7,677
0127 新北市金山區				**總計**	**4**	**55**	**1,034**	**275**	**81**	**14**	**59,037**
	人　　口	20,844		國民中學	-	-	-	-	-	-	-
	土地面積	49,213,200		國民小學	4	40	687	139	81	14	59,037
				附設國中	(1)	15	347	136	-	-	-
				附設國小	(-)	-	-	-	-	-	-
014338	市立金山高中附設國中部		[208]新北市金山區美田里文化二路2號			15	347	136	-	-	-
014663	市立金山國小		[208]新北市金山區中山路234號			20	426	96	38	4	24,092
014664	市立中角國小		[208]新北市金山區萬壽里海興路49號			6	54	9	14	2	10,541
014665	市立三和國小		[208]新北市金山區重和里11鄰六股林口38號			6	77	3	12	4	9,166
014780	市立金美國小		[208]新北市金山區忠孝一路111號			8	130	31	17	4	15,238
0128 新北市萬里區				**總計**	**6**	**43**	**530**	**130**	**100**	**20**	**104,152**
	人　　口	21,462		國民中學	1	7	99	50	23	6	35,202
	土地面積	63,376,600		國民小學	5	36	431	80	77	14	68,950
				附設國中	(-)	-	-	-	-	-	-
				附設國小	(-)	-	-	-	-	-	-
014539	市立萬里國中		[207]新北市萬里區獅頭路24號			7	99	50	23	6	35,202
014658	市立萬里國小		[207]新北市萬里區瑪鍊路18號			13	259	54	26	4	21,080
014659	市立野柳國小		[207]新北市萬里區野柳里港東路167號			6	71	9	14	4	8,942
014660	市立大鵬國小		[207]新北市萬里區大鵬里加投路14號			6	41	8	12	2	20,697
014661	市立大坪國小		[207]新北市萬里區雙興里大坪路1號			6	36	6	13	2	10,540
014662	市立崁腳國小		[207]新北市萬里區崁腳里崁腳路59號			5	24	3	12	2	7,691

國民中小學校鄉鎮市區別統計

110 學年度 2021-2022

單位：所；班；人；平方公尺

		地址		校數	班級數	學生數	畢業生數	教師數	職員數	校地面積
0129 新北市烏來區			**總計**	**4**	**22**	**220**	**40**	**56**	**10**	**20,685**
人　　口	6,391		國民中學	1	3	25	13	16	6	4,502
土地面積	321,130,600		國民小學	3	19	195	27	40	4	16,183
			附設國中	(-)	-	-	-	-	-	-
			附設國小	(-)	-	-	-	-	-	-
011606	信賢種籽親子實小	[233]新北市烏來區信賢里娃娃谷41號			6	99	15	10	2	6,172
014551	市立烏來國中(小)	[233]新北市烏來區啦卡路5號			3	25	13	16	6	4,502
014684	市立烏來國(中)小	[233]新北市烏來區啦卡路5號			7	76	8	17	-	9,005
014685	市立福山國小	[233]新北市烏來區福山里李茂岸56號			6	20	4	13	2	1,006
0031 臺北市松山區			**總計**	**12**	**571**	**15,778**	**3,579**	**1,216**	**151**	**218,652**
人　　口	193,388		國民中學	4	181	5,255	1,712	475	75	78,100
土地面積	9,287,800		國民小學	8	360	9,815	1,646	738	76	140,552
			附設國中	(3)	28	692	221	-	-	-
			附設國小	(1)	2	16	-	3	-	-
311401	私立普林思頓高中附設國小部	[105]臺北市松山區美仁里寧安街12號			2	16	-	3	-	-
311401	私立普林思頓高中附設國中部	[105]臺北市松山區美仁里寧安街12號			1	1	-	-	-	-
313301	市立西松高中附設國中部	[105]臺北市松山區鵬程里健康路325巷7號			6	172	59	-	-	-
313302	市立中崙高中附設國中部	[105]臺北市松山區八德路四段101號			21	519	162	-	-	-
313501	市立介壽國中	[105]臺北市松山區介壽里延壽街401號			63	1,873	635	164	23	15,391
313502	市立民生國中	[105]臺北市松山區新東里新東街30巷1號			24	653	230	69	14	17,900
313504	市立中山國中	[105]臺北市松山區復興北路361巷7號			24	626	227	66	14	17,338
313505	市立敦化國中	[105]臺北市松山區南京東路三段300號			70	2,103	620	176	24	27,471
313601	市立松山國小	[105]臺北市松山區八德路四段746號			31	726	112	68	9	18,663
313602	市立西松國小	[105]臺北市松山區東光里三民路5號			50	1,297	206	100	11	25,242
313604	市立敦化國小	[105]臺北市松山區中正里敦化北路2號			78	2,188	449	159	13	21,080
313605	市立民生國小	[105]臺北市松山區敦化北路199巷18號			55	1,545	273	111	8	13,961
313606	市立民權國小	[105]臺北市松山區民權東路四段200號			51	1,398	256	104	11	24,769
313607	市立民族國小	[105]臺北市松山區民生東路4段97巷7號			37	1,122	98	75	8	11,781
313608	市立三民國小	[105]臺北市松山區莊敬里民權東路五段1號			22	534	76	47	7	13,592
313609	市立健康國小	[105]臺北市松山區延壽街168號			36	1,005	176	74	9	11,464

國民中小學校鄉鎮市區別統計

110 學年度 2021-2022

單位：所；班；人；平方公尺

			地址		校數	班級數	學生數	畢業生數	教師數	職員數	校地面積
0032 臺北市信義區				**總計**	**13**	**471**	**12,227**	**2,378**	**1,069**	**147**	**282,391**
	人　　口	207,500		國民中學	4	112	2,801	915	326	62	108,519
	土地面積	11,207,700		國民小學	9	359	9,426	1,463	743	85	173,872
				附設國中	(-)	-	-	-	-	-	-
				附設國小	(-)	-	-	-	-	-	-
323502	市立興雅國中		[110]臺北市信義區松德路168巷15號			47	1,303	366	128	18	25,211
323503	市立永吉國中		[110]臺北市信義區四育里8鄰松隆路161號			16	385	154	58	14	27,306
323504	市立瑠公國中		[110]臺北市信義區福德街221巷15號			19	450	145	55	13	22,079
323505	市立信義國中		[110]臺北市信義區松仁路158巷1號			30	663	250	85	17	33,923
323601	市立興雅國小		[110]臺北市信義區雅祥里基隆路1段83巷9號			43	1,074	146	91	10	19,891
323602	市立永春國小		[110]臺北市信義區永春里松山路225巷48號			22	562	74	46	7	16,866
323603	市立光復國小		[110]臺北市信義區光復南路271號			71	1,962	314	145	13	21,067
323604	市立三興國小		[110]臺北市信義區景聯里基隆路2段99號			26	667	106	57	8	20,306
323605	市立信義國小		[110]臺北市信義區松勤街60號			31	799	133	66	9	27,175
323606	市立吳興國小		[110]臺北市信義區松仁路226號			36	945	130	77	10	18,535
323607	市立福德國小		[110]臺北市信義區中行里福德街253號			32	794	133	66	8	15,220
323608	市立永吉國小		[110]臺北市信義區永春里松山路287巷5號			24	572	78	49	8	11,763
323609	市立博愛國小		[110]臺北市信義區松仁路22鄰95巷20號			74	2,051	349	146	12	23,049
0033 臺北市大安區				**總計**	**21**	**955**	**28,195**	**6,080**	**1,890**	**237**	**418,147**
	人　　口	291,410		國民中學	7	255	7,259	2,240	671	118	141,105
	土地面積	11,361,400		國民小學	14	545	15,312	2,342	1,126	112	277,042
				附設國中	(5)	107	3,822	1,197	-	-	-
				附設國小	(1)	48	1,802	301	93	7	-
330301	國立師大附中		[106]臺北市大安區和安里信義路3段143號			21	603	194	-	-	-
331301	私立延平中學附設國中部		[106]臺北市大安區和安里建國南路1段275號			33	1,472	442	-	-	-
331304	私立復興實驗高中附設國小部		[106]臺北市大安區敦化南路1段262 號			48	1,802	301	93	7	-
331304	私立復興高中(國中)		[106]臺北市大安區敦化南路1段262 號			23	1,003	315	-	-	-
333301	市立和平高中附設國中部		[106]臺北市大安區芳和里臥龍街100號			18	533	152	-	-	-
333304	市立芳和實驗中學附設國中部		[106]臺北市大安區芳和里臥龍街170號			12	211	94	-	-	-
330601	國立台北教育大學附小		[106]臺北市大安區龍淵里和平東路2段94號			38	1,038	173	69	6	24,647
331502	私立立人國中(小)		[106]臺北市大安區義榮里安和路二段99號			4	96	15	12	7	860

國民中小學校鄉鎮市區別統計

110 學年度 2021-2022

單位：所；班；人；平方公尺

		地址	校數	班級數	學生數	畢業生數	教師數	職員數	校地面積
331602	私立立人國(中)小	[106]臺北市大安區義榮里安和路二段99號		14	480	68	21	-	3,226
331603	私立新民小學	[106]臺北市大安區龍坡里辛亥路1段113號		24	784	96	47	4	3,260
333501	市立仁愛國中	[106]臺北市大安區敦安里仁愛路四段130號		60	1,668	488	157	23	20,445
333502	市立大安國中	[106]臺北市大安區大安路二段63號		42	1,172	325	107	18	21,551
333505	市立金華國中	[106]臺北市大安區福住里新生南路二段32號		78	2,334	728	196	26	27,748
333506	市立懷生國中	[106]臺北市大安區忠孝東路三段248巷30號		12	322	92	38	13	14,272
333507	市立民族實驗國中	[106]臺北市大安區羅斯福路四段113巷13號		12	246	105	38	12	21,616
333508	市立龍門國中	[106]臺北市大安區建國南路二段269號		47	1,421	487	123	19	34,613
333601	市立龍安國小	[106]臺北市大安區龍門里新生南路3段33號		51	1,419	231	106	10	20,603
333602	市立大安國小	[106]臺北市大安區芳和里臥龍街129號		45	1,226	160	99	11	30,390
333603	市立幸安國小	[106]臺北市大安區民炤里仁愛路3段22號		50	1,439	228	114	11	21,743
333604	市立建安國小	[106]臺北市大安區龍雲里大安路2段99號		70	1,865	257	138	12	21,746
333605	市立仁愛國小	[106]臺北市大安區敦安里安和路1段60號		83	2,329	370	166	10	17,441
333606	市立金華國小	[106]臺北市大安區永康里愛國東路79巷11號		42	1,216	203	85	9	11,060
333607	市立古亭國小	[106]臺北市大安區古風里羅斯福路3段201號		46	1,231	201	93	10	24,433
333608	市立銘傳國小	[106]臺北市大安區農場里羅斯福路四段21號		22	594	77	47	7	14,471
333609	市立公館國小	[106]臺北市大安區基隆路4段41巷68弄2號		12	311	56	26	6	17,705
333610	市立新生國小	[106]臺北市大安區新生南路二段36號		36	1,054	167	82	11	24,528
333611	市立和平實驗國小	[106]臺北市大安區敦南街76巷28號		12	326	55	33	5	41,789
0034 臺北市中山區		**總計**	**16**	**480**	**12,383**	**2,243**	**989**	**153**	**292,328**
人　　口	215,567	國民中學	5	74	1,669	479	234	62	93,474
土地面積	13,682,100	國民小學	11	358	9,375	1,317	755	91	198,854
		附設國中	(2)	48	1,339	447	-	-	-
		附設國小	(-)	-	-	-	-	-	-
343302	市立大同高中附設國中部	[104]臺北市中山區中央里長春路167號		21	605	192	-	-	-
343303	市立大直高中附設國中部	[104]臺北市中山區劍潭里北安路420號		27	734	255	-	-	-
343502	市立長安國中	[104]臺北市中山區興亞里松江路70巷11號		19	468	133	57	14	10,282
343504	市立北安國中	[104]臺北市中山區劍潭里明水路325號		18	401	127	53	13	20,999
343505	市立新興國中	[104]臺北市中山區聚葉里林森北路511號		12	263	70	40	13	18,612
343506	市立五常國中	[104]臺北市中山區下埤里復興北路430巷1號		14	292	95	47	12	19,363

國民中小學校鄉鎮市區別統計

110 學年度 2021-2022

單位：所；班；人；平方公尺

		地址		校數	班級數	學生數	畢業生數	教師數	職員數	校地面積
343507	市立濱江實驗國中	[104]臺北市中山區樂群二路262號			11	245	54	37	10	24,218
343601	市立中山國小	[104]臺北市中山區恆安里民權東路1段69號			64	1,532	210	137	9	22,978
343602	市立中正國小	[104]臺北市中山區力行里龍江路62號			32	852	105	67	9	24,925
343603	市立長安國小	[104]臺北市中山區興亞里吉林路15號			24	631	70	51	7	18,822
343604	市立長春國小	[104]臺北市中山區中央里長春路165號			37	1,078	170	73	9	14,465
343605	市立大直國小	[104]臺北市中山區大直里大直街2號			28	722	123	57	7	20,221
343606	市立大佳國小	[104]臺北市中山區大佳里6鄰濱江街107號			12	326	45	26	7	10,238
343607	市立五常國小	[104]臺北市中山區下埤里五常街16號			41	1,047	150	86	10	13,180
343608	市立吉林國小	[104]臺北市中山區中原里長春路116號			39	997	150	83	9	22,222
343609	市立懷生國小	[104]臺北市中山區埤頭里安東街16巷2號			14	403	45	31	7	6,072
343610	市立永安國小	[104]臺北市中山區明水路397巷19弄1號			44	1,199	171	92	11	19,394
343611	市立濱江國小	[104]臺北市中山區樂群二路266巷99號			23	588	78	52	6	26,337
0035 臺北市中正區			**總計**	**13**	**454**	**12,782**	**3,051**	**1,101**	**153**	**212,098**
	人　　口	150,644	國民中學	5	193	5,805	1,879	521	87	95,853
	土地面積	7,607,100	國民小學	8	261	6,977	1,172	580	66	116,245
			附設國中	(-)	-	-	-	-	-	-
			附設國小	(-)	-	-	-	-	-	-
353501	市立螢橋國中	[100]臺北市中正區林興里汀州路三段4號			16	476	147	51	12	20,160
353502	市立古亭國中	[100]臺北市中正區中華路二段465號			18	445	124	56	13	16,534
353503	市立南門國中	[100]臺北市中正區南門里廣州街6號			50	1,423	474	133	20	20,766
353504	市立弘道國中	[100]臺北市中正區公園路21號			42	1,199	357	112	19	22,407
353505	市立中正國中	[100]臺北市中正區新營里愛國東路158號			67	2,262	777	169	23	15,986
353601	市立螢橋國小	[100]臺北市中正區螢雪里詔安街29號			20	511	69	43	8	24,868
353602	市立河堤國小	[100]臺北市中正區汀州路二段180號			23	615	112	50	7	11,134
353603	市立忠義國小	[100]臺北市中正區中華路二段307巷17號			8	66	16	21	5	7,205
353604	市立國語實小	[100]臺北市中正區龍光里南海路58號			54	1,547	255	123	9	16,349
353605	市立南門國小	[100]臺北市中正區南門里廣州街6號			25	717	115	52	7	9,619
353606	市立東門國小	[100]臺北市中正區東門里仁愛路一段2-4號			64	1,806	278	130	11	21,575
353607	市立忠孝國小	[100]臺北市中正區梅花里忠孝東路2段101號			14	378	87	31	7	4,245
353608	臺北市立大學附小	[100]臺北市中正區建國里公園路29號			53	1,337	240	130	12	21,250

國民中小學校鄉鎮市區別統計

110 學年度 2021-2022

單位：所；班；人；平方公尺

		地址		校數	班級數	學生數	畢業生數	教師數	職員數	校地面積
0036 臺北市大同區			**總計**	**14**	**371**	**9,398**	**2,019**	**798**	**138**	**285,778**
人　　口	120,772		國民中學	5	98	2,452	786	289	66	85,981
土地面積	5,681,500		國民小學	9	232	5,701	858	509	72	199,797
			附設國中	(2)	41	1,245	375	-	-	-
			附設國小	(-)	-	-	-	-	-	-
361301	私立靜修高中附設國中部	[103]臺北市大同區雙連里寧夏路59號			11	332	91	-	-	-
363302	市立成淵高中附設國中部	[103]臺北市大同區承德路二段235號			30	913	284	-	-	-
363501	市立建成國中	[103]臺北市大同區長安西路37之1號			21	546	166	58	14	17,254
363502	市立忠孝國中	[103]臺北市大同區玉泉里西寧北路32號			18	504	153	56	14	17,356
363504	市立民權國中	[103]臺北市大同區重慶北路三段1號			26	703	227	75	14	10,372
363506	市立蘭州國中	[103]臺北市大同區至聖里大龍街187巷1號			9	261	70	31	11	24,834
363507	市立重慶國中	[103]臺北市大同區重慶里敦煌路19號			24	438	170	69	13	16,165
363601	市立蓬萊國小	[103]臺北市大同區星明里寧夏路35號			27	716	109	60	7	17,347
363602	市立日新國小	[103]臺北市大同區星明里太原路151號			30	785	114	64	8	21,343
363603	市立太平國小	[103]臺北市大同區南芳里延平北路2段239號			20	486	82	43	8	28,788
363604	市立永樂國小	[103]臺北市大同區南芳里延平北路2段266號			28	598	110	60	8	18,349
363605	市立雙蓮國小	[103]臺北市大同區民權里錦西街51號			39	1,000	173	81	9	27,792
363606	市立大同國小	[103]臺北市大同區蓬萊里大龍街51號			18	390	79	50	8	24,133
363607	市立大龍國小	[103]臺北市大同區保安里哈密街47號			33	829	109	74	10	20,279
363608	市立延平國小	[103]臺北市大同區大龍街187巷1號(蘭州國中)			20	545	40	41	7	20,025
363609	市立大橋國小	[103]臺北市大同區隆和里重慶北路3段2號			17	352	42	36	7	21,741
0037 臺北市萬華區			**總計**	**15**	**387**	**9,197**	**1,785**	**879**	**137**	**286,370**
人　　口	176,617		國民中學	3	76	1,508	493	219	44	78,923
土地面積	8,852,200		國民小學	12	299	7,417	1,193	660	93	207,447
			附設國中	(1)	12	272	99	-	-	-
			附設國小	(-)	-	-	-	-	-	-
373302	市立大理高中附設國中部	[108]臺北市萬華區綠堤里長順街2號			12	272	99	-	-	-
371601	私立光仁小學	[108]臺北市萬華區壽德里萬大路423巷15號			32	1,117	180	59	9	5,734
373501	市立萬華國中	[108]臺北市萬華區日善里西藏路201號			39	809	264	109	17	36,267
373503	市立雙園國中	[108]臺北市萬華區和德里興義街2號			13	196	65	42	13	16,605
373505	市立龍山國中	[108]臺北市萬華區富裕里南寧路46號			24	503	164	68	14	26,051

國民中小學校鄉鎮市區別統計

110 學年度 2021-2022

單位：所；班；人；平方公尺

		地址	校數	班級數	學生數	畢業生數	教師數	職員數	校地面積
373601	市立新和國小	[108]臺北市萬華區西藏路125巷31號		28	695	74	56	7	15,214
373602	市立雙園國小	[108]臺北市萬華區雙園里莒光路315號		27	611	87	87	8	25,234
373603	市立東園國小	[108]臺北市萬華區全德里東園街195號		31	660	122	63	8	16,505
373604	市立大理國小	[108]臺北市萬華區綠堤里艋舺大道389號		19	423	76	46	7	16,641
373605	市立西園國小	[108]臺北市萬華區日善里東園街73巷65號		35	820	119	69	9	14,387
373606	市立萬大國小	[108]臺北市萬華區全德里萬大路346號		29	710	119	66	8	10,724
373607	市立華江國小	[108]臺北市萬華區環河南路2段250巷42弄2號		14	375	69	31	7	10,905
373608	市立西門國小	[108]臺北市萬華區西門里成都路98號		21	551	73	47	8	17,820
373609	市立老松國小	[108]臺北市萬華區福音里桂林路64號		21	505	81	45	7	32,409
373610	市立龍山國小	[108]臺北市萬華區青山里和平西路三段235號		12	245	36	28	7	21,326
373611	市立福星國小	[108]臺北市萬華區福星里中華路一段66號		30	705	157	63	8	20,548
0038 臺北市文山區		**總計**	**28**	**812**	**23,909**	**5,350**	**1,553**	**251**	**432,485**
人　　口	261,576	國民中學	6	145	4,034	1,367	416	90	102,255
土地面積	31,509,000	國民小學	22	498	13,417	2,130	1,073	157	330,230
		附設國中	(6)	133	4,946	1,601	-	-	-
		附設國小	(1)	36	1,512	252	64	4	-
380301	國立政大附中	[116]臺北市文山區政大一街353號		15	444	141	-	-	-
381301	私立東山中學附設國中部	[116]臺北市文山區老泉里老泉街26巷3號		41	1,828	516	-	-	-
381304	私立再興中學附設國中部	[116]臺北市文山區明義里興隆路4段2號		24	1,075	349	-	-	-
381305	私立景文高中附設國中部	[116]臺北市文山區木新里保儀路127號		13	370	134	-	-	-
381306	私立靜心高中附設國小部	[116]臺北市文山區興隆路二段46號		36	1,512	252	64	4	-
381306	私立靜心高中附設國中部	[116]臺北市文山區興隆路二段46號		18	803	263	-	-	-
383302	市立萬芳高中附設國中部	[116]臺北市文山區興隆路3段115巷1號		22	426	198	-	-	-
380601	國立政大實小	[116]臺北市文山區指南路三段12號		12	322	56	32	4	6,128
381602	私立中山小學	[116]臺北市文山區木柵路1段292號		18	572	68	36	4	5,391
381603	私立再興小學	[116]臺北市文山區明義里興隆路4段2號		36	1,510	247	70	9	1,203
383501	市立木柵國中	[116]臺北市文山區木柵路三段102巷12號		18	456	136	56	14	11,700
383502	市立實踐國中	[116]臺北市文山區樟林里辛亥路七段67號		26	749	216	75	15	22,824
383503	市立北政國中	[116]臺北市文山區指南里指南路三段2巷14號		12	306	90	37	13	15,246
383504	市立景美國中	[116]臺北市文山區景華里景中街27號		38	1,106	429	104	19	21,229
383505	市立興福國中	[116]臺北市文山區興旺里福興路80號		9	146	55	30	9	15,647

國民中小學校鄉鎮市區別統計

110 學年度 2021-2022

單位：所；班；人；平方公尺

		地址	校數	班級數	學生數	畢業生數	教師數	職員數	校地面積
383507	市立景興國中	[116]臺北市文山區景華里景興路46巷2號		42	1,271	441	114	20	15,609
383601	市立景美國小	[116]臺北市文山區景行里景文街108號		27	697	121	57	6	15,514
383602	市立武功國小	[116]臺北市文山區萬祥里興隆路1段68號		15	358	58	33	7	15,407
383603	市立興德國小	[116]臺北市文山區興邦里興隆路2段235號		12	289	41	29	7	3,416
383604	市立溪口國小	[116]臺北市文山區景慶里景福街225號		26	744	115	51	7	11,262
383605	市立興隆國小	[116]臺北市文山區興望里福興路2號		28	721	106	62	7	13,215
383606	市立志清國小	[116]臺北市文山區景仁里景福街21巷5號		27	772	115	59	7	10,998
383607	市立景興國小	[116]臺北市文山區興安里景華街150巷21號		35	922	169	81	12	15,844
383608	市立木柵國小	[116]臺北市文山區木柵里木柵路3段191號		31	789	114	64	9	33,461
383609	市立永建國小	[116]臺北市文山區木柵路1段311巷1號		24	635	77	51	7	22,766
383610	市立實踐國小	[116]臺北市文山區樟文里忠順街1段4號		28	781	144	59	8	17,156
383611	市立博嘉實驗國小	[116]臺北市文山區木柵路4段159巷14-1號		12	286	41	29	7	16,328
383612	市立指南國小	[116]臺北市文山區指南路三段38巷5-2號		6	144	20	18	3	3,751
383613	市立明道國小	[116]臺北市文山區明興里木柵路2段138巷61號		20	347	43	40	7	23,661
383614	市立萬芳國小	[116]臺北市文山區萬芳里萬和街1號		18	438	70	41	6	35,877
383615	市立力行國小	[116]臺北市文山區樟腳里木新路3段155巷7號		44	1,162	197	90	11	16,471
383616	市立萬興國小	[116]臺北市文山區萬興里秀明路2段114號		30	763	126	62	9	12,627
383617	市立萬福國小	[116]臺北市文山區羅斯福路5段170巷32號		18	454	82	39	7	14,472
383618	市立興華國小	[116]臺北市文山區興光里興隆路3段125巷6號		19	458	79	43	7	21,889
383619	市立辛亥國小	[116]臺北市文山區興昌里辛亥路4段103號		12	253	41	27	6	13,393
0039 臺北市南港區		**總計**	**9**	**268**	**6,773**	**1,248**	**539**	**80**	**224,457**
人　　口	115,780	國民中學	2	47	1,046	321	137	29	56,291
土地面積	21,842,400	國民小學	7	192	5,046	704	402	51	168,166
		附設國中	(1)	29	681	223	-	-	-
		附設國小	(-)	-	-	-	-	-	-
393301	市立南港高中附設國中部	[115]臺北市南港區西新里向陽路21號		29	681	223	-	-	-
393501	市立誠正國中	[115]臺北市南港區新富里富康街1巷24號		33	745	223	94	16	30,069
393503	市立成德國中	[115]臺北市南港區成福里東新街108巷23號		14	301	98	43	13	26,222
393601	市立南港國小	[115]臺北市南港區三重里惠民街67號		50	1,369	207	101	10	30,052
393602	市立舊莊國小	[115]臺北市南港區舊莊里舊莊街1段100號		16	335	35	35	7	40,215

國民中小學校鄉鎮市區別統計

110 學年度 2021-2022

單位：所；班；人；平方公尺

		地址	校數	班級數	學生數	畢業生數	教師數	職員數	校地面積
393603	市立玉成國小	[115]臺北市南港區西新里向陽路31號		24	581	83	49	8	28,071
393604	市立成德國小	[115]臺北市南港區聯成里東新街65號		21	607	103	43	6	20,450
393605	市立胡適國小	[115]臺北市南港區中研里舊莊街1段1號		37	1,054	133	75	7	9,635
393606	市立東新國小	[115]臺北市南港區東新里興南街62號		22	589	73	51	6	19,511
393607	市立修德國小	[115]臺北市南港區東新街118巷86號		22	511	70	48	7	20,232
0040 臺北市內湖區		**總計**	**19**	**782**	**20,885**	**4,358**	**1,688**	**225**	**450,767**
人　　口	276,707	國民中學	6	215	6,011	1,850	596	107	165,110
土地面積	31,578,700	國民小學	13	525	13,917	2,146	1,088	118	285,657
		附設國中	(3)	38	878	321	-	-	-
		附設國小	(1)	4	79	41	4	-	-
400144	國立臺灣戲曲學院(國小)	[114]臺北市內湖路二段177號		4	79	41	4	-	-
400144	國立臺灣戲曲學院(國中)	[114]臺北市內湖路二段177號		15	239	77	-	-	-
401302	私立方濟中學附設國中部	[114]臺北市內湖區紫星里成功路三段61號		8	162	59	-	-	-
401303	私立達人女中附設國中部	[114]臺北市內湖區湖濱里內湖路2段314號		15	477	185	-	-	-
403501	市立內湖國中	[114]臺北市內湖區紫陽里陽光街1號		31	700	212	92	17	42,887
403502	市立麗山國中	[114]臺北市內湖區內湖路一段629巷42號		61	1,878	568	160	23	20,713
403503	市立三民國中	[114]臺北市內湖區湖興里民權東路六段45號		18	456	137	56	14	40,559
403504	市立西湖國中	[114]臺北市內湖區西湖里環山路一段27號		11	204	63	35	13	23,493
403505	市立東湖國中	[114]臺北市內湖區樂康里康樂街131號		36	989	319	100	19	20,206
403506	市立明湖國中	[114]臺北市內湖區葫洲里康寧路三段60號		58	1,784	551	153	21	17,252
403601	市立內湖國小	[114]臺北市內湖區港富里內湖路二段41號		55	1,414	224	115	10	20,127
403602	市立碧湖國小	[114]臺北市內湖區內湖里金龍路100號		35	927	165	80	9	38,391
403603	市立潭美國小	[114]臺北市內湖區行善路179號		22	561	52	48	7	19,770
403604	市立東湖國小	[114]臺北市內湖區東湖里東湖路115號		70	1,854	303	138	12	19,651
403605	市立西湖國小	[114]臺北市內湖區西湖里環山路1段25號		20	496	77	46	8	20,773
403606	市立康寧國小	[114]臺北市內湖區清白里星雲街121號		41	1,057	147	84	10	19,858
403607	市立明湖國小	[114]臺北市內湖區東湖里康寧路3段105號		62	1,683	295	120	11	19,307
403608	市立麗山國小	[114]臺北市內湖區港都里港華街100號		46	1,293	161	94	11	20,983
403609	市立新湖國小	[114]臺北市內湖區湖興里民權東路6段138號		34	856	132	68	9	17,499
403610	市立文湖國小	[114]臺北市內湖區西康里文湖街15號		16	360	41	44	6	16,343
403611	市立大湖國小	[114]臺北市內湖區大湖里大湖山莊街170號		23	622	83	48	7	27,153

國民中小學校鄉鎮市區別統計

110 學年度 2021-2022

單位：所；班；人；平方公尺

		地址		校數	班級數	學生數	畢業生數	教師數	職員數	校地面積
403612	市立南湖國小	[114]臺北市內湖區葫洲里康寧路3段200號			54	1,507	274	107	10	25,122
403613	市立麗湖國小	[114]臺北市內湖區金湖路363巷8號			47	1,287	192	96	8	20,680
0041 臺北市士林區			**總計**	**25**	**745**	**19,540**	**4,202**	**1,477**	**231**	**477,269**
人　　口	269,682		國民中學	6	146	3,404	1,152	415	88	135,976
土地面積	62,368,200		國民小學	19	481	12,154	1,865	1,018	140	341,293
			附設國中	(5)	94	3,023	1,038	-	-	-
			附設國小	(1)	24	959	147	44	3	-
411301	私立泰北高中附設國中部	[111]臺北市士林區福林里福林路240號			3	52	22	-	-	-
411302	私立衛理女中附設國中部	[111]臺北市士林區翠山里至善路2段321號			20	818	243	-	-	-
411303	私立華興中學附設國小部	[111]臺北市士林區芝山里仰德大道1段101號			24	959	147	44	3	-
411303	私立華興中學附設國中部	[111]臺北市士林區芝山里仰德大道1段101號			21	894	290	-	-	-
413301	市立陽明高中	[111]臺北市士林區後港里中正路510號			18	517	189	-	-	-
413302	市立百齡高中	[111]臺北市士林區義信里承德路4段177號			32	742	294	-	-	-
413501	市立士林國中	[111]臺北市士林區福德里中正路345號			25	570	218	71	14	16,977
413502	市立蘭雅國中	[111]臺北市士林區三玉里忠誠路二段51號			44	1,144	367	120	20	21,887
413504	市立至善國中	[111]臺北市士林區臨溪里至善路二段360號			9	137	38	31	11	21,410
413505	市立格致國中	[111]臺北市士林區陽明里仰德大道四段75號			6	86	30	24	11	27,198
413506	市立福安國中	[111]臺北市士林區福安里延平北路七段250號			10	142	44	34	11	25,562
413508	市立天母國中	[111]臺北市士林區天和里天母東路120號			52	1,325	455	135	21	22,942
413601	市立士林國小	[111]臺北市士林區福德里大東路165號			37	946	156	82	11	31,290
413602	市立士東國小	[111]臺北市士林區蘭雅里中山北路6段392號			38	1,025	165	82	9	17,649
413603	市立福林國小	[111]臺北市士林區福志里福志路75號			24	581	98	50	7	33,237
413604	市立陽明山國小	[111]臺北市士林區新安里仰德大道3段61號			6	106	26	18	5	18,940
413605	市立社子國小	[111]臺北市士林區永倫里延平北路六段308號			50	1,265	194	99	11	35,082
413606	市立雨聲國小	[111]臺北市士林區岩山里至誠路1段62巷70號			12	222	40	26	7	9,694
413607	市立富安國小	[111]臺北市士林區富洲里延平北路8段135號			8	143	28	21	5	6,312
413608	市立劍潭國小	[111]臺北市士林區明勝里通河街16號			19	455	72	41	8	13,801
413609	市立溪山實驗國小	[111]臺北市士林區溪山里至善路3段199號			6	115	18	19	3	5,572
413610	市立平等國小	[111]臺北市士林區平等里平菁街101號			6	54	12	17	3	14,921
413611	市立百齡國小	[111]臺北市士林區福中里福港街205號			54	1,476	230	111	11	29,553

國民中小學校鄉鎮市區別統計

110 學年度 2021-2022

單位：所；班；人；平方公尺

		地址	校數	班級數	學生數	畢業生數	教師數	職員數	校地面積
413612	市立雙溪國小	[111]臺北市士林區翠山里中社路2段66號		6	124	25	18	3	16,363
413613	市立葫蘆國小	[111]臺北市士林區環河北路3段95號		41	1,067	177	85	11	18,738
413614	市立雨農國小	[111]臺北市士林區名山里忠義街1號		24	631	90	49	7	17,234
413615	市立天母國小	[111]臺北市士林區天玉里天玉街12號		65	1,794	233	123	11	19,524
413616	市立文昌國小	[111]臺北市士林區文林路615巷20號		16	438	38	35	6	8,450
413617	市立芝山國小	[111]臺北市士林區芝山里德行東路285號		18	422	69	37	7	17,632
413618	市立蘭雅國小	[111]臺北市士林區蘭興里磺溪街57號		20	467	73	41	7	12,965
413619	市立三玉國小	[111]臺北市士林區三玉里天母東路116號		31	823	121	64	8	14,336
0042 臺北市北投區		**總計**	**22**	**690**	**19,294**	**4,110**	**1,481**	**219**	**424,712**
人　口	244,750	國民中學	6	185	4,778	1,610	513	97	158,054
土地面積	56,821,600	國民小學	16	436	11,784	1,828	948	120	266,658
		附設國中	(3)	57	2,348	610	-	-	-
		附設國小	(1)	12	384	62	20	2	-
421301	私立薇閣高中附設國中部	[112]臺北市北投區中心里珠海路50號		40	1,863	557	-	-	-
421302	私立幼華高中附設國中部	[112]臺北市北投區北投路二段55號		11	336	-	-	-	-
421303	私立奎山實驗高中附設國小部	[112]臺北市北投區榮華里明德路200號		12	384	62	20	2	-
421303	私立奎山實驗高中附設國中部	[112]臺北市北投區榮華里明德路200號		6	149	53	-	-	-
421601	私立薇閣小學	[112]臺北市北投區長安里育仁路106號		36	1,544	252	90	13	7,338
423501	市立北投國中	[112]臺北市北投區溫泉里溫泉路62號		33	585	236	96	17	19,585
423502	市立新民國中	[112]臺北市北投區林泉里新民路10號		12	227	76	38	13	42,640
423503	市立明德國中	[112]臺北市北投區建民里明德路50號		35	993	287	101	19	20,098
423504	市立桃源國中	[112]臺北市北投區一德里中央北路四段48號		14	296	119	44	13	32,032
423505	市立石牌國中	[112]臺北市北投區吉利里石牌路一段139號		82	2,469	805	203	25	33,344
423506	市立關渡國中	[112]臺北市北投區關渡里知行路212號		9	208	87	31	10	10,355
423601	市立北投國小	[112]臺北市北投區長安里中央北路1段73號		47	1,167	210	101	12	24,622
423602	市立逸仙國小	[112]臺北市北投區中心里新民路2號		18	463	69	44	7	18,227
423603	市立石牌國小	[112]臺北市北投區吉利里致遠二路80號		85	2,417	372	170	13	25,733
423604	市立關渡國小	[112]臺北市北投區一德里中央北路4段581號		49	1,362	187	99	10	17,579
423605	市立湖田實驗國小	[112]臺北市北投區湖田里竹子湖路17之2號		6	86	9	18	3	11,062
423606	市立清江國小	[112]臺北市北投區奇岩里公館路220號		21	527	71	45	8	22,939
423607	市立泉源實驗國小	[112]臺北市北投區泉源里東昇路34號		6	71	16	18	3	2,953

國民中小學校鄉鎮市區別統計

110 學年度 2021-2022

單位：所；班；人；平方公尺

		地址	校數	班級數	學生數	畢業生數	教師數	職員數	校地面積
423608	市立大屯國小	[112]臺北市北投區大屯里復興三路312號		6	114	19	18	3	4,457
423609	市立湖山國小	[112]臺北市北投區湖山里湖底路11號		6	91	17	19	3	8,334
423610	市立桃源國小	[112]臺北市北投區中央北路3段40巷45號		12	288	59	31	8	30,554
423611	市立文林國小	[112]臺北市北投區建民里文林北路155號		19	333	53	40	7	30,894
423612	市立義方國小	[112]臺北市北投區珠海路155號		12	300	46	28	6	15,737
423613	市立立農國小	[112]臺北市北投區立農里立農街1段250號		29	699	104	64	7	19,487
423614	市立明德國小	[112]臺北市北投區榮華里明德路190號		30	802	116	59	7	16,116
423616	市立文化國小	[112]臺北市北投區文化里文化三路1號		54	1,520	228	104	10	10,626
0301 桃園市桃園區		**總計**	**36**	**1,588**	**42,931**	**9,585**	**3,272**	**249**	**845,390**
人　口	458,847	國民中學	12	515	14,266	4,748	1,377	140	355,532
土地面積	34,804,600	國民小學	24	1,046	27,369	4,410	1,895	109	489,858
		附設國中	(1)	27	1,296	427	-	-	-
		附設國小	(-)	-	-	-	-	-	-
031313	私立振聲高中附設國中部	[330]桃園市桃園區復興路439號		27	1,296	427	-	-	-
031503	私立康萊爾國中(小)	[330]桃園市桃園區力行路288巷8號		3	75	27	8	2	5,139
031604	私立康萊爾國(中)小	[330]桃園市桃園區力行路288巷8號		20	629	65	33	-	-
034501	市立桃園國中	[330]桃園市桃園區莒光街2號		47	1,202	479	130	14	29,055
034502	市立青溪國中	[330]桃園市桃園區中山東路124號		49	1,381	461	126	14	32,803
034503	市立文昌國中	[330]桃園市桃園區民生路729號		42	1,156	358	115	12	18,657
034504	市立建國國中	[330]桃園市桃園區介新街20號		71	2,014	652	188	16	56,317
034505	市立中興國中	[330]桃園市桃園區文中路122號		59	1,629	597	152	13	34,756
034542	市立慈文國中	[330]桃園市桃園區中正路835號		72	2,147	626	183	15	28,043
034546	市立福豐國中	[330]桃園市桃園區延平路326號		40	1,085	389	118	12	31,990
034551	市立同德國中	[330]桃園市桃園區南平路487號		52	1,495	502	140	14	30,970
034554	市立大有國中	[330]桃園市桃園區大有路215號		38	1,056	341	101	11	29,515
034556	市立會稽國中	[330]桃園市桃園區大興路222號		21	510	197	55	9	28,720
034562	市立經國國中	[330]桃園市桃園區經國路276號		21	516	119	61	8	29,567
034601	市立桃園國小	[330]桃園市桃園區民權路67號		32	812	157	59	2	18,636
034602	市立東門國小	[330]桃園市桃園區東門里東國街14號		25	559	100	66	4	25,285
034603	市立中埔國小	[330]桃園市桃園區永安路1054號		16	299	58	32	4	15,339
034604	市立成功國小	[330]桃園市桃園區三民路三段22號		39	961	133	73	4	27,941

國民中小學校鄉鎮市區別統計

110 學年度 2021-2022

單位：所；班；人；平方公尺

		地址	校數	班級數	學生數	畢業生數	教師數	職員數	校地面積
034605	市立會稽國小	[330]桃園市桃園區春日路1080號		35	825	134	62	4	15,641
034606	市立建國國小	[330]桃園市桃園區昆明路95號		74	2,008	314	129	7	38,176
034607	市立中山國小	[330]桃園市桃園區國際路一段1070號		105	2,876	440	190	9	20,764
034608	市立文山國小	[330]桃園市桃園區文中路120號		37	984	130	65	4	21,950
034609	市立南門國小	[330]桃園市桃園區復興路303號		28	615	122	51	4	15,651
034610	市立西門國小	[330]桃園市桃園區莒光街15號		49	1,263	230	92	4	29,400
034611	市立龍山國小	[330]桃園市桃園區龍泉二街36號		42	1,090	161	73	4	20,437
034612	市立北門國小	[330]桃園市桃園區正康三街139號		30	722	113	54	4	20,000
034743	市立青溪國小	[330]桃園市桃園區自強路80號		51	1,342	219	101	6	18,242
034747	市立同安國小	[330]桃園市桃園區同德十一街48號		46	1,221	211	81	5	21,116
034752	市立建德國小	[330]桃園市桃園區延平路265號		71	1,991	311	122	6	24,123
034756	市立大有國小	[330]桃園市桃園區大有路220號		33	872	137	58	5	20,044
034758	市立慈文國小	[330]桃園市桃園區新埔六街2號		36	917	148	65	4	19,571
034759	市立大業國小	[330]桃園市桃園區大業路一段135號		63	1,723	272	110	6	19,450
034760	市立同德國小	[330]桃園市桃園區同德六街175號		57	1,532	270	98	5	18,990
034775	市立莊敬國小	[330]桃園市桃園區莊一街107號		53	1,412	262	92	5	19,318
034780	市立快樂國小	[330]桃園市桃園區大有路789號		29	763	115	51	4	19,617
034781	市立永順國小	[330]桃園市桃園區永順街100號		48	1,296	202	89	5	21,550
034782	市立新埔國小	[330]桃園市桃園區經國路208巷36號		27	657	106	49	4	18,617

0302 桃園市中壢區		**總計**	**36**	**1,372**	**36,281**	**7,449**	**2,763**	**235**	**773,234**
人　　口	422,529	國民中學	11	403	10,838	3,602	1,047	124	294,114
土地面積	76,520,000	國民小學	25	969	25,443	3,847	1,716	111	479,120
		附設國中	(-)	-	-	-	-	-	-
		附設國小	(-)	-	-	-	-	-	-

031502	私立有得國中(小)	[320]桃園市中壢區長春一路288號		9	245	76	21	12	1,991
031603	私立有得國(中)小	[320]桃園市中壢區內壢長春一路288號		18	542	66	27	-	13,022
033602	市立青園國小	[320]桃園市中壢區領航北路2段281號（借用青埔國中）		4	122	-	10	1	1
034521	市立新明國中	[320]桃園市中壢區中正路487巷18號		25	520	203	65	9	21,882
034522	市立內壢國中	[320]桃園市中壢區復華里復華一街108號		83	2,410	801	211	15	47,361
034523	市立大崙國中	[320]桃園市中壢區月眉路一段50號		14	354	148	36	10	25,072

國民中小學校鄉鎮市區別統計

110 學年度 2021-2022

單位：所；班；人；平方公尺

		地址	校數	班級數	學生數	畢業生數	教師數	職員數	校地面積
034524	市立龍岡國中	[320]桃園市中壢區龍東路147號		43	1,137	427	111	13	36,326
034525	市立興南國中	[320]桃園市中壢區育英路55號		14	252	86	55	7	24,030
034526	市立自強國中	[320]桃園市中壢區榮民路80號		46	1,217	417	119	12	23,619
034527	市立東興國中	[320]桃園市中壢區廣州路25號		81	2,329	688	201	16	25,566
034545	市立龍興國中	[320]桃園市中壢區龍勇路100號		21	473	211	57	10	32,687
034563	市立過嶺國中	[320]桃園市中壢區松智路2號		31	825	246	79	10	25,281
034565	市立青埔國中	[320]桃園市中壢區領航北路二段281號		36	1,076	299	92	10	30,299
034666	市立中壢國小	[320]桃園市中壢區中榮里延平路622號		24	511	102	48	4	16,800
034667	市立中平國小	[320]桃園市中壢區過嶺里雙福路12號		53	1,455	245	93	5	19,752
034668	市立新明國小	[320]桃園市中壢區中央西路二段97號		54	1,384	247	100	7	39,900
034669	市立芭里國小	[320]桃園市中壢區啟文路233號		12	265	20	20	2	14,063
034670	市立新街國小	[320]桃園市中壢區新街里延平路176號		60	1,579	228	105	7	28,460
034671	市立信義國小	[320]桃園市中壢區信義里成都路55號		59	1,575	247	103	6	20,672
034672	市立普仁國小	[320]桃園市中壢區中山東路二段425號		48	1,278	167	83	5	19,100
034673	市立富台國小	[320]桃園市中壢區中山東路三段369號		44	1,137	182	74	5	10,517
034674	市立青埔國小	[320]桃園市中壢區青埔路二段122號		47	1,346	131	81	4	22,874
034675	市立內壢國小	[320]桃園市中壢區福德路20號		56	1,432	189	101	5	23,464
034676	市立大崙國小	[320]桃園市中壢區崇德路139號		31	785	102	55	4	20,688
034677	市立山東國小	[320]桃園市中壢區山東里十三鄰山東一路39號		6	102	13	12	2	11,773
034678	市立中正國小	[320]桃園市中壢區榮民路329號		41	1,002	167	74	4	21,199
034679	市立自立國小	[320]桃園市中壢區永福路1200號		30	710	95	53	3	26,706
034680	市立龍岡國小	[320]桃園市中壢區龍岡路二段232號		22	530	69	39	4	11,297
034681	市立內定國小	[320]桃園市中壢區內定里定寧路31號		20	469	82	35	4	29,323
034745	市立興國國小	[320]桃園市中壢區元化路二段62號		42	1,124	192	75	5	20,950
034746	市立華勛國小	[320]桃園市中壢區榮民南路205號		51	1,318	228	90	6	19,521
034753	市立林森國小	[320]桃園市中壢區林森路95號		63	1,796	270	110	7	20,730
034764	市立忠福國小	[320]桃園市中壢區西園路57號		23	556	91	41	4	9,280
034765	市立興仁國小	[320]桃園市中壢區遠東路210號		42	1,145	178	73	4	17,947
034773	市立中原國小	[320]桃園市中壢區中北路88號		54	1,416	237	97	6	21,081
034774	市立元生國小	[320]桃園市中壢區文化二路161號		65	1,864	299	117	7	20,000
0303 桃園市大溪區		**總計**	**16**	**314**	**7,520**	**1,616**	**631**	**72**	**318,759**

國民中小學校鄉鎮市區別統計

110 學年度 2021-2022

單位：所；班；人；平方公尺

			地址		校數	班級數	學生數	畢業生數	教師數	職員數	校地面積
	人　　口	94,870		國民中學	2	85	2,201	786	207	23	87,830
	土地面積	105,120,600		國民小學	14	229	5,319	830	424	49	230,929
				附設國中	(-)	-	-	-	-	-	-
				附設國小	(-)	-	-	-	-	-	-
034511	市立大溪國中		[335]桃園市大溪區民權東路210號			30	731	278	73	9	52,737
034513	市立仁和國中		[335]桃園市大溪區仁和里仁和七街55號			55	1,470	508	134	14	35,093
034654	市立大溪國小		[335]桃園市大溪區登龍路19號			29	742	96	51	5	25,452
034655	市立美華國小		[335]桃園市大溪區金山路50號			6	53	10	13	2	12,376
034656	市立內柵國小		[335]桃園市大溪區義和里三鄰安和路38號			6	98	19	13	2	12,948
034657	市立福安國小		[335]桃園市大溪區福安里十六鄰復興路一段755號			6	97	15	11	4	11,693
034658	市立百吉國小		[335]桃園市大溪區環湖路二段845號			6	109	12	11	2	8,737
034659	市立瑞祥國小		[335]桃園市大溪區瑞源里石園路760巷120號			6	52	7	11	2	10,362
034660	市立中興國小		[335]桃園市大溪區瑞興里一鄰大鶯路1125號			6	69	13	13	1	14,326
034661	市立員樹林國小		[335]桃園市大溪區員林路二段450號			25	615	109	45	4	17,502
034662	市立仁善國小		[335]桃園市大溪區仁善里埔頂路二段109號			28	773	111	50	4	12,926
034663	市立僑愛國小		[335]桃園市大溪區仁義里介壽路214號			33	803	125	63	5	20,012
034664	市立南興國小		[335]桃園市大溪區仁和路二段135號			11	202	23	21	4	11,621
034665	市立永福國小		[335]桃園市大溪區永福里信義路十二鄰1165號			6	43	6	10	4	20,236
034763	市立田心國小		[335]桃園市大溪區文化路120號			25	587	125	47	5	20,179
034788	市立仁和國小		[335]桃園市大溪區仁和二街50號			36	1,076	159	65	5	32,559
0304 桃園市楊梅區				**總計**	**22**	**587**	**15,041**	**3,339**	**1,121**	**125**	**597,335**
	人　　口	176,757		國民中學	7	162	3,705	1,269	431	72	275,741
	土地面積	89,122,900		國民小學	15	368	9,325	1,472	655	51	321,594
				附設國中	(2)	39	1,613	539	-	-	-
				附設國小	(2)	18	398	59	35	2	-
031312	私立治平高中附設國中部		[326]桃園市楊梅區埔心中興路137號			24	1,036	354	-	-	-
031326	私立大華高中附設國小部		[326]桃園市楊梅區三民路二段200號			6	158	18	16	2	-
031326	私立大華高中附設國中部		[326]桃園市楊梅區三民路二段200號			15	577	185	-	-	-
034529	市立仁美國中附設華德福國小部		[326]桃園市楊梅區高榮里梅獅路539巷1號			12	240	41	19	-	-
034528	市立楊梅國中		[326]桃園市楊梅區校前路149號			53	1,211	366	142	15	65,378
034529	市立仁美國中		[326]桃園市楊梅區高榮里梅獅路539巷1號			18	355	144	49	9	39,273

國民中小學校鄉鎮市區別統計

110 學年度 2021-2022

單位：所；班；人；平方公尺

		地址	校數	班級數	學生數	畢業生數	教師數	職員數	校地面積
034530	市立富岡國中	[326]桃園市楊梅區豐野里中正路456號		9	150	77	25	5	35,271
034531	市立瑞原國中	[326]桃園市楊梅區民豐路69號		12	207	82	32	7	29,664
034544	市立楊明國中	[326]桃園市楊梅區新農街337號		22	569	198	59	10	32,248
034557	市立楊光國中(小)	[326]桃園市楊梅區瑞溪路一段88號		22	555	168	56	16	36,850
034564	市立瑞坪國中	[326]桃園市楊梅區瑞坪里14鄰文化街535號		26	658	234	68	10	37,057
034690	市立楊梅國小	[326]桃園市楊梅區校前路1號		43	1,111	165	77	4	19,059
034691	市立上田國小	[326]桃園市楊梅區上田里九鄰98號		12	180	32	22	4	10,182
034692	市立大同國小	[326]桃園市楊梅區新農街85號		36	931	148	63	4	22,122
034693	市立富岡國小	[326]桃園市楊梅區豐野里中正路147號		19	493	84	33	3	19,418
034694	市立瑞原國小	[326]桃園市楊梅區民安路1號		6	68	19	11	2	26,855
034695	市立上湖國小	[326]桃園市楊梅區上湖里上湖二路88號		9	161	21	15	2	13,900
034696	市立水美國小	[326]桃園市楊梅區水美里楊新路一段410號		7	153	24	14	4	23,223
034697	市立瑞埔國小	[326]桃園市楊梅區埔心里中興路133號		30	677	94	53	3	15,717
034698	市立高榮國小	[326]桃園市楊梅區高山里高上路一段1號		16	373	65	30	4	15,732
034699	市立四維國小	[326]桃園市楊梅區金龍三路95號		20	466	78	37	5	12,984
034700	市立瑞梅國小	[326]桃園市楊梅區梅溪里19鄰三民北路26巷41號		21	509	88	38	3	20,579
034749	市立楊明國小	[326]桃園市楊梅區中山北路一段390巷50號		34	903	119	59	4	23,780
034768	市立瑞塘國小	[326]桃園市楊梅區瑞溪路二段100號		44	1,320	193	78	4	23,396
034771	市立楊心國小	[326]桃園市楊梅區金華街100號		33	857	172	58	5	21,019
034779	市立楊光國(中)小	[326]桃園市楊梅區瑞溪路1 段88號		38	1,123	170	67	-	53,628
0305 桃園市蘆竹區		**總計**	**18**	**590**	**15,209**	**3,210**	**1,186**	**104**	**333,441**
人　　口	166,394	國民中學	4	169	4,534	1,460	435	46	112,518
土地面積	75,502,500	國民小學	14	421	10,675	1,750	751	58	220,923
		附設國中	(-)	-	-	-	-	-	-
		附設國小	(-)	-	-	-	-	-	-
034506	市立南崁國中	[338]桃園市蘆竹區五福六路1號		61	1,572	518	157	14	28,102
034507	市立山腳國中	[338]桃園市蘆竹區海山路319號		14	333	125	36	7	27,127
034508	市立大竹國中	[338]桃園市蘆竹區大竹路國中巷35號		37	1,042	336	95	11	30,709
034550	市立光明國中	[338]桃園市蘆竹區光明路一段123號		57	1,587	481	147	14	26,580
034613	市立南崁國小	[338]桃園市蘆竹區羊稠里吉林路160號		71	1,936	339	125	7	21,248
034614	市立公埔國小	[338]桃園市蘆竹區南山路二段448號		15	312	49	27	3	13,287

國民中小學校鄉鎮市區別統計

110 學年度 2021-2022

單位：所；班；人；平方公尺

		地址	校數	班級數	學生數	畢業生數	教師數	職員數	校地面積
034615	市立蘆竹國小	[338]桃園市蘆竹區富國路二段850號		8	153	23	15	2	13,665
034616	市立大竹國小	[338]桃園市蘆竹區大竹路556號		57	1,741	259	100	7	12,092
034617	市立新興國小	[338]桃園市蘆竹區新興里新興街355號		15	298	39	27	2	9,965
034618	市立外社國小	[338]桃園市蘆竹區山林路二段525號		11	122	10	19	2	16,899
034619	市立頂社國小	[338]桃園市蘆竹區山林路三段232號		6	52	8	12	2	9,700
034620	市立海湖國小	[338]桃園市蘆竹區海湖東路191巷15號		15	324	61	28	4	23,556
034621	市立山腳國小	[338]桃園市蘆竹區南山路三段440號		12	228	40	20	4	9,678
034622	市立大華國小	[338]桃園市蘆竹區宏竹里大華街98號		17	377	39	34	3	13,908
034623	市立新莊國小	[338]桃園市蘆竹區大新路380巷121號		12	297	51	22	4	8,681
034744	市立錦興國小	[338]桃園市蘆竹區南竹路一段100號		63	1,679	291	114	7	20,558
034761	市立光明國小	[338]桃園市蘆竹區南興里三鄰南昌路255號		69	1,837	324	122	6	20,424
034786	市立龍安國小	[338]桃園市蘆竹區文中路一段35號		50	1,319	217	86	5	27,262
0306 桃園市大園區		**總計**	**14**	**257**	**5,821**	**1,266**	**513**	**61**	**281,894**
人　　口	92,172	國民中學	2	64	1,665	588	165	21	75,057
土地面積	87,392,500	國民小學	12	193	4,156	678	348	40	206,837
		附設國中	(-)	-	-	-	-	-	-
		附設國小	(-)	-	-	-	-	-	-
034509	市立大園國中	[337]桃園市大園區園科路400號		49	1,275	427	126	14	43,635
034510	市立竹圍國中	[337]桃園市大園區海港路2巷87號		15	390	161	39	7	31,422
034624	市立大園國小	[337]桃園市大園區橫峰里中正東路160號		64	1,659	277	117	7	47,364
034625	市立圳頭國小	[337]桃園市大園區圳頭路850巷30號		7	89	24	12	2	18,566
034626	市立內海國小	[337]桃園市大園區內海里2鄰學府路76巷32號		6	59	11	11	4	10,884
034627	市立溪海國小	[337]桃園市大園區溪海里十一鄰和平西路一段420號		15	291	44	26	4	10,165
034628	市立潮音國小	[337]桃園市大園區潮音路一段188號		16	375	52	30	4	14,249
034629	市立竹圍國小	[337]桃園市大園區竹圍里二鄰竹圍街3號		12	239	46	20	3	10,869
034630	市立菓林國小	[337]桃園市大園區菓林里十二鄰崁下41號		27	646	97	48	4	21,666
034631	市立后厝國小	[337]桃園市大園區國際路二段147號		6	121	27	11	2	12,720
034632	市立沙崙國小	[337]桃園市大園區沙崙里九鄰75號之2		6	40	10	11	2	7,497
034633	市立埔心國小	[337]桃園市大園區中正東路一段189巷35號		13	251	42	25	4	24,231
034634	市立五權國小	[337]桃園市大園區中正東路二段539號		15	338	40	26	2	12,713
034635	市立陳康國小	[337]桃園市大園區建國八村151號		6	48	8	11	2	15,913

國民中小學校鄉鎮市區別統計

110 學年度 2021-2022

單位：所；班；人；平方公尺

		地址		校數	班級數	學生數	畢業生數	教師數	職員數	校地面積
0307 桃園市龜山區			**總計**	**23**	**532**	**12,794**	**2,437**	**1,045**	**108**	**441,156**
人　　口	166,767		國民中學	4	104	2,445	831	273	39	116,956
土地面積	72,017,700		國民小學	19	428	10,349	1,606	772	69	324,200
			附設國中	(-)	-	-	-	-	-	-
			附設國小	(-)	-	-	-	-	-	-
034515	市立大崗國中	[333]桃園市龜山區文化里文化二路168號			36	919	312	94	11	34,034
034552	市立幸福國中	[333]桃園市龜山區中興路100巷20號			18	369	126	51	8	32,557
034555	市立龜山國中	[333]桃園市龜山區自強西路66號			41	1,024	334	102	12	42,698
034559	市立迴龍國中(小)	[333]桃園市龜山區萬壽路一段168號			9	133	59	26	8	7,667
034636	市立龜山國小	[333]桃園市龜山區萬壽路二段933巷14號			47	1,211	224	83	5	24,785
034637	市立壽山國小	[333]桃園市龜山區萬壽路二段6巷61號			12	194	34	22	4	8,544
034638	市立福源國小	[333]桃園市龜山區兔坑里大同路916號			6	108	21	13	2	13,139
034639	市立大崗國小	[333]桃園市龜山區大崗里20鄰大湖一路175號			16	309	45	32	4	20,326
034640	市立大埔國小	[333]桃園市龜山區振興路1169號			6	76	12	11	4	9,908
034641	市立大坑國小	[333]桃園市龜山區大坑路一段850號			9	167	26	15	2	9,008
034642	市立山頂國小	[333]桃園市龜山區山德里頂興路2號			17	360	79	32	4	14,135
034643	市立龍壽國小	[333]桃園市龜山區龍壽里龍校街30號			7	117	10	13	2	9,890
034644	市立新路國小	[333]桃園市龜山區新路里永和街12號			18	364	68	33	4	16,317
034645	市立樂善國小	[333]桃園市龜山區樂善里11鄰樂安街71號			24	628	54	43	3	18,123
034751	市立迴龍國(中)小	[333]桃園市龜山區萬壽路一段168號			12	234	22	21	-	9,758
034757	市立幸福國小	[333]桃園市龜山區頂興路115巷20號			34	822	106	62	4	17,591
034762	市立文華國小	[333]桃園市龜山區大華里文化七路116號			34	985	164	60	4	24,034
034770	市立楓樹國小	[333]桃園市龜山區楓樹里光峰路277號			34	885	116	61	4	17,969
034772	市立南美國小	[333]桃園市龜山區南美里南上路99號			65	1,731	308	114	7	25,420
034776	市立自強國小	[333]桃園市龜山區自強東路269號			19	443	62	35	4	21,474
034784	市立文欣國小	[333]桃園市龜山區文昌五街95號			22	576	69	40	4	24,692
034787	市立長庚國小	[333]桃園市龜山區長庚醫護新村425號			28	723	118	48	4	18,546
034789	市立大湖國小	[333]桃園市龜山區大湖里文三二街80號			18	416	68	34	4	20,541
0308 桃園市八德區			**總計**	**11**	**585**	**16,541**	**3,372**	**1,007**	**73**	**236,188**
人　　口	209,665		國民中學	2	113	3,297	1,029	290	27	57,528
土地面積	33,711,100		國民小學	9	385	10,303	1,526	681	46	178,660

國民中小學校鄉鎮市區別統計

110 學年度 2021-2022

單位：所；班；人；平方公尺

		地址		校數	班級數	學生數	畢業生數	教師數	職員數	校地面積
			附設國中	(2)	63	2,037	681	-	-	-
			附設國小	(1)	24	904	136	36	-	-
031320	私立新興高中附設國小部	[330]桃園市桃園區富國路437號			24	904	136	36	-	-
031320	私立新興高中附設國中部	[330]桃園市桃園區富國路437號			24	993	330	-	-	-
034347	市立永豐高中附設國中部	[334]桃園市八德區永豐路609號			39	1,044	351	-	-	-
034516	市立八德國中	[334]桃園市八德區興豐路321號			41	1,069	333	109	12	26,868
034517	市立大成國中	[334]桃園市八德區大勇里忠勇街12號			72	2,228	696	181	15	30,660
034646	市立大成國小	[334]桃園市八德區廣福路31號			83	2,139	322	148	7	27,771
034647	市立大勇國小	[334]桃園市八德區大勇里自強街60號			68	2,002	313	119	6	16,282
034648	市立八德國小	[334]桃園市八德區興豐路222號			56	1,690	217	98	7	29,700
034649	市立瑞豐國小	[334]桃園市八德區介壽路二段933巷40號			48	1,220	181	84	5	31,327
034650	市立霄裡國小	[334]桃園市八德區山下街115號			11	239	47	21	2	18,491
034651	市立大安國小	[334]桃園市八德區大安里和平路638號			20	447	61	36	4	10,378
034652	市立茄苳國小	[334]桃園市八德區永豐路155號			29	663	92	54	4	18,220
034653	市立廣興國小	[334]桃園市八德區廣興路601巷25號			12	226	40	20	4	5,914
034748	市立大忠國小	[334]桃園市八德區忠誠街18號			58	1,677	253	101	7	20,577
0309 桃園市龍潭區			**總計**	**17**	**392**	**9,652**	**2,080**	**788**	**95**	**422,481**
	人　　口	124,442	國民中學	4	110	2,798	935	294	38	157,826
	土地面積	75,234,100	國民小學	13	280	6,836	1,133	494	57	264,655
			附設國中	(1)	2	18	12	-	-	-
			附設國小	(-)	-	-	-	-	-	-
031301	私立桃園市懷恩高中附設國中部	[325]桃園市龍潭區中正路佳安段446號			2	18	12	-	-	-
031601	私立福祿貝爾國小	[325]桃園市龍潭區金龍路223號			6	145	21	8	5	2,741
031602	私立諾瓦國小	[325]桃園市龍潭區渴望園區渴望路660巷50弄1號			12	284	46	20	9	35,240
034538	市立龍潭國中	[325]桃園市龍潭區中正里龍華路460號			46	1,266	373	119	11	40,005
034539	市立凌雲國中	[325]桃園市龍潭區中豐路上林段418號			21	461	202	56	9	33,922
034540	市立石門國中	[325]桃園市龍潭區佳安里文化路137號			24	592	199	66	9	28,892
034561	市立武漢國中	[325]桃園市龍潭區武中路227號			19	479	161	53	9	55,007
034722	市立龍潭國小	[325]桃園市龍潭區龍潭里南龍路13號			36	898	124	64	4	27,881
034723	市立德龍國小	[325]桃園市龍潭區聖亭路八德段451巷140號			11	177	35	19	3	15,587
034724	市立潛龍國小	[325]桃園市龍潭區烏林里中豐路401號			35	869	153	61	4	19,262

國民中小學校鄉鎮市區別統計

110 學年度 2021-2022

單位：所；班；人；平方公尺

		地址	校數	班級數	學生數	畢業生數	教師數	職員數	校地面積
034725	市立石門國小	[325]桃園市龍潭區佳安里文化路188號		33	844	141	58	5	28,146
034726	市立高原國小	[325]桃園市龍潭區高原里高原路568號		16	351	48	29	3	16,434
034727	市立龍源國小	[325]桃園市龍潭區龍源路121巷110弄39號		6	97	12	13	4	17,458
034728	市立三和國小	[325]桃園市龍潭區龍新路三和段1356號		6	50	6	11	2	10,970
034729	市立武漢國小	[325]桃園市龍潭區武漢路100號		36	899	170	63	5	19,638
034755	市立龍星國小	[325]桃園市龍潭區中正路269號		41	1,123	204	72	5	22,307
034769	市立三坑國小	[325]桃園市龍潭區三坑里永昌路51巷85號		6	73	11	11	4	18,378
034785	市立雙龍國小	[325]桃園市龍潭區神龍路346號		36	1,026	162	65	4	30,613
0310 桃園市平鎮區		**總計**	**19**	**829**	**23,085**	**5,139**	**1,543**	**127**	**484,890**
人　　口	228,203	國民中學	5	216	5,767	1,866	559	62	142,856
土地面積	47,753,200	國民小學	14	544	14,137	2,233	984	65	342,034
		附設國中	(2)	69	3,181	1,040	-	-	-
		附設國小	(-)	-	-	-	-	-	-
031310	私立六和高中附設國中部	[324]桃園市平鎮區陸光路180號		33	1,487	474	-	-	-
031311	私立復旦高中附設國中部	[324]桃園市平鎮區復旦路二段122號		36	1,694	566	-	-	-
034518	市立中壢國中	[324]桃園市平鎮區延平路一段115號		57	1,521	465	151	14	22,183
034520	市立平南國中	[324]桃園市平鎮區中豐路南勢二段340號		46	1,171	383	116	13	32,915
034543	市立平興國中	[324]桃園市平鎮區環南路300號		35	930	348	91	12	30,262
034549	市立東安國中	[324]桃園市平鎮區平東路168號		21	514	168	56	9	30,282
034560	市立平鎮國中	[324]桃園市平鎮區新富里振興路2號		57	1,631	502	145	14	27,214
034682	市立南勢國小	[324]桃園市平鎮區中豐路南勢二段223號		62	1,825	280	109	6	26,452
034683	市立宋屋國小	[324]桃園市平鎮區延平路二段389號		24	555	117	46	5	23,683
034684	市立新勢國小	[324]桃園市平鎮區延平路一段181號		41	976	140	74	4	22,794
034685	市立忠貞國小	[324]桃園市平鎮區龍興里龍南路315號		71	1,807	316	128	7	20,655
034686	市立東勢國小	[324]桃園市平鎮區平東路一段185號		18	349	62	34	4	22,666
034687	市立山豐國小	[324]桃園市平鎮區中豐路山頂段375巷45號		32	818	126	60	4	32,206
034688	市立復旦國小	[324]桃園市平鎮區廣平街1號		32	788	137	58	4	20,294
034689	市立北勢國小	[324]桃園市平鎮區金陵路二段330號		42	1,126	175	73	4	33,077
034742	市立東安國小	[324]桃園市平鎮區平東路136號		33	813	120	60	4	22,072
034750	市立祥安國小	[324]桃園市平鎮區湧安路45號		36	893	137	65	5	22,481

國民中小學校鄉鎮市區別統計

110 學年度 2021-2022

單位：所；班；人；平方公尺

			地址		校數	班級數	學生數	畢業生數	教師數	職員數	校地面積
034754	市立文化國小		[324]桃園市平鎮區文化街189號			60	1,781	277	105	5	24,612
034766	市立平興國小		[324]桃園市平鎮區廣泰路168號			37	964	159	65	4	25,295
034767	市立義興國小		[324]桃園市平鎮區義興街55號			37	1,024	111	74	5	20,971
034778	市立新榮國小		[324]桃園市平鎮區中原路88號			19	418	76	33	4	24,776
0311 桃園市新屋區				**總計**	**13**	**173**	**3,270**	**706**	**293**	**41**	**235,358**
	人　　口	49,094		國民中學	2	18	207	88	61	10	54,794
	土地面積	85,016,600		國民小學	11	123	2,295	370	232	31	180,564
				附設國中	(2)	32	768	248	-	-	-
				附設國小	(-)	-	-	-	-	-	-
031319	私立清華高中附設國中部		[327]桃園市新屋區中華路658號			3	39	10	-	-	-
034335	市立新屋高中附設國中部		[327]桃園市新屋區中興路111號			29	729	238	-	-	-
034536	市立大坡國中		[327]桃園市新屋區民有二路二段100號			9	111	46	30	4	31,710
034537	市立永安國中		[327]桃園市新屋區中山西路三段96號			9	96	42	31	6	23,084
034701	市立新屋國小		[327]桃園市新屋區新生里中正路196號			49	1,244	200	88	4	35,000
034702	市立啟文國小		[327]桃園市新屋區清華里新文路762號			6	51	9	11	4	11,356
034703	市立東明國小		[327]桃園市新屋區中山西路一段474號			6	48	13	11	2	12,219
034704	市立頭洲國小		[327]桃園市新屋區中山東路二段668巷64號			17	401	39	32	4	21,400
034705	市立永安國小		[327]桃園市新屋區中山西路二段1320號			8	137	27	15	3	20,931
034706	市立笨港國小		[327]桃園市新屋區笨港里2鄰文學路22號			6	40	8	11	3	11,890
034707	市立北湖國小		[327]桃園市新屋區石牌里東興路780號			6	44	5	14	1	10,380
034708	市立大坡國小		[327]桃園市新屋區大坡里五鄰5號			6	100	25	15	4	20,889
034709	市立蚵間國小		[327]桃園市新屋區後庄村三鄰文化路一段636號			6	70	9	11	2	16,400
034710	市立社子國小		[327]桃園市新屋區社子里社福路235號			6	40	10	11	2	10,253
034711	市立埔頂國小		[327]桃園市新屋區中華南路二段50號			7	120	25	13	2	9,846
0312 桃園市觀音區				**總計**	**12**	**207**	**4,678**	**1,011**	**353**	**46**	**287,050**
	人　　口	69,995		國民中學	2	31	732	253	80	13	77,189
	土地面積	87,980,700		國民小學	10	151	3,280	550	273	33	209,861
				附設國中	(1)	25	666	208	-	-	-
				附設國小	(-)	-	-	-	-	-	-
034332	市立觀音高中附設國中部		[328]桃園市觀音區新坡里中山路2段519號			25	666	208	-	-	-

國民中小學校鄉鎮市區別統計

110 學年度 2021-2022

單位：所；班；人；平方公尺

		地址	校數	班級數	學生數	畢業生數	教師數	職員數	校地面積
034533	市立觀音國中	[328]桃園市觀音區白玉里下庄子53之1號		12	249	87	33	5	37,989
034534	市立草漯國中	[328]桃園市觀音區草漯里28鄰四維路73號		19	483	166	47	8	39,200
034712	市立觀音國小	[328]桃園市觀音區觀音里四鄰文化路2號		19	468	68	35	4	26,310
034713	市立大潭國小	[328]桃園市觀音區大潭里濱海路大潭段687號		6	49	12	11	4	14,770
034714	市立保生國小	[328]桃園市觀音區保生里十四鄰5號		6	41	8	11	2	9,383
034715	市立新坡國小	[328]桃園市觀音區新坡里中山路二段717號		34	843	139	60	4	46,093
034716	市立崙坪國小	[328]桃園市觀音區崙坪里297之1號		8	153	24	15	4	25,796
034717	市立上大國小	[328]桃園市觀音區上大里大湖路一段540號		11	176	31	19	2	11,296
034718	市立育仁國小	[328]桃園市觀音區坑尾里四鄰23之1號		6	61	17	11	4	18,112
034719	市立草漯國小	[328]桃園市觀音區草漯里新生路1462號		49	1,307	222	87	5	22,756
034720	市立富林國小	[328]桃園市觀音區富林里五鄰8號之2		6	84	13	11	2	11,725
034721	市立樹林國小	[328]桃園市觀音區新村路二段12號		6	98	16	13	2	23,620
0313 桃園市復興區		**總計**	**11**	**77**	**619**	**131**	**140**	**34**	**109,155**
人　　口	12,656	國民中學	-	-	-	52	-	-	-
土地面積	350,777,500	國民小學	11	67	469	79	140	34	109,155
		附設國中	(1)	10	150	-	-	-	-
		附設國小	(-)	-	-	-	-	-	-
034348	市立羅浮高中附設國中	[336]桃園市復興區羅浮里18號		10	150	-	-	-	-
034541	市立介壽國中	[336]桃園市復興區澤仁里中正路248號		-	-	52	-	-	-
034730	市立介壽國小	[336]桃園市復興區澤仁里中正路33號		6	72	11	14	2	11,123
034731	市立三民國小	[336]桃園市復興區三民里十一鄰57號		6	49	15	15	4	10,454
034732	市立義盛國小	[336]桃園市復興區義盛里一鄰11號		6	39	6	11	4	6,779
034733	市立霞雲國小	[336]桃園市復興區霞雲里六鄰14號		6	28	5	11	2	7,627
034734	市立奎輝國小	[336]桃園市復興區奎輝里三鄰25號		6	56	5	13	4	6,350
034735	市立光華國小	[336]桃園市復興區華陵里四鄰12號		6	17	4	11	2	5,660
034736	市立高義國小	[336]桃園市復興區高義里三鄰28號		6	26	8	11	4	13,000
034737	市立長興國小	[336]桃園市復興區長興里十六鄰頭角43號		6	39	1	13	2	9,050
034738	市立三光國小	[336]桃園市復興區三光里四鄰8號		6	32	7	13	3	7,830
034740	市立羅浮國小	[336]桃園市復興區羅浮里三鄰16號		7	62	11	17	3	28,530
034741	市立巴崚國小	[336]桃園市復興區華陵里九鄰75號		6	49	6	11	4	2,752

國民中小學校鄉鎮市區別統計

110 學年度 2021-2022

單位：所；班；人；平方公尺

			地址		校數	班級數	學生數	畢業生數	教師數	職員數	校地面積
0601 臺中市豐原區				**總計**	**14**	**560**	**14,416**	**3,166**	**1,157**	**100**	**378,970**
	人　　口	164,726		國民中學	4	179	4,763	1,546	451	44	107,586
	土地面積	41,184,500		國民小學	10	381	9,653	1,620	706	56	271,384
				附設國中	(-)	-	-	-	-	-	-
				附設國小	(-)	-	-	-	-	-	-
064501	市立豐原國中		[420]臺中市豐原區三豐路一段321號			37	933	328	95	11	32,303
064502	市立豐東國中		[420]臺中市豐原區豐東路75號			64	1,823	592	160	13	25,785
064503	市立豐南國中		[420]臺中市豐原區豐南街151號			53	1,427	448	129	12	23,496
064545	市立豐陽國中		[420]臺中市豐原區朝陽路33號			25	580	178	67	8	26,002
064601	市立豐原國小		[420]臺中市豐原區新生北路155號			29	520	90	64	4	33,277
064602	市立瑞穗國小		[420]臺中市豐原區西安街72號			70	1,878	366	132	9	28,148
064603	市立南陽國小		[420]臺中市豐原區中陽里南陽路440號			100	2,732	430	177	11	31,185
064604	市立富春國小		[420]臺中市豐原區豐西里中山路455號			16	341	45	32	4	23,243
064605	市立豐村國小		[420]臺中市豐原區水源路341號			27	657	113	49	4	35,342
064606	市立翁子國小		[420]臺中市豐原區翁子里豐勢路2段290巷3號			17	419	49	31	4	20,179
064607	市立豐田國小		[420]臺中市豐原區田心路二段290號			41	997	180	75	7	34,292
064608	市立合作國小		[420]臺中市豐原區三村里西勢路410號			22	544	105	40	4	25,735
064751	市立葫蘆墩國小		[420]臺中市豐原區葫蘆墩一街250號			47	1,296	201	83	6	20,151
064759	市立福陽國小		[420]臺中市豐原區南陽路綠山巷83號			12	269	41	23	3	19,832
0602 臺中市東勢區				**總計**	**13**	**171**	**3,051**	**714**	**396**	**53**	**214,328**
	人　　口	48,333		國民中學	3	56	1,125	392	160	21	53,009
	土地面積	117,406,500		國民小學	10	115	1,926	322	236	32	161,319
				附設國中	(-)	-	-	-	-	-	-
				附設國小	(-)	-	-	-	-	-	-
064529	市立東勢國中		[423]臺中市東勢區東崎路五段415號			37	909	306	94	10	20,681
064530	市立東華國中		[423]臺中市東勢區東關路五段500號			9	111	42	31	5	18,295
064531	市立東新國中		[423]臺中市東勢區東新里5鄰東環街123號			10	105	44	35	6	14,033
064635	市立東勢國小		[423]臺中市東勢區廣興里第五橫街1號			35	747	121	68	5	31,684
064636	市立中山國小		[423]臺中市東勢區泰昌里中泰街88號			16	334	59	32	4	16,907
064637	市立石城國小		[423]臺中市東勢區茂興里石城街182巷26號			8	73	9	20	2	19,793
064638	市立東勢區成功國小		[423]臺中市東勢區慶東里東關路五段600號			6	81	12	14	3	14,430

國民中小學校鄉鎮市區別統計

110 學年度 2021-2022

單位：所；班；人；平方公尺

			地址		校數	班級數	學生數	畢業生數	教師數	職員數	校地面積
064639	市立石角國小		[423]臺中市東勢區東坑路西盛巷22號			6	37	3	14	4	5,643
064640	市立中科國小		[423]臺中市東勢區東崎路4段92巷16號			6	35	7	12	3	9,041
064641	市立新成國小		[423]臺中市東勢區上城街260號			6	75	9	14	2	27,461
064642	市立明正國小		[423]臺中市東勢區明正里東蘭路永盛巷57-1號			6	32	4	12	2	7,886
064747	市立新盛國小		[423]臺中市東勢區新盛里新盛街342號			14	291	55	28	4	23,081
064762	市立東新國小		[423]臺中市東勢區東蘭路1之1號			12	221	43	22	3	5,393
0603 臺中市大甲區				**總計**	**13**	**319**	**7,620**	**1,784**	**674**	**64**	**330,159**
	人　　口	75,516		國民中學	3	111	2,756	996	288	27	109,503
	土地面積	58,519,200		國民小學	10	208	4,864	788	386	37	220,656
				附設國中	(-)	-	-	-	-	-	-
				附設國小	(-)	-	-	-	-	-	-
064510	市立大甲國中		[437]臺中市大甲區育英路186號			52	1,315	436	134	11	33,680
064511	市立日南國中		[437]臺中市大甲區中山路二段69之11號			25	643	257	62	7	41,719
064539	市立順天國中		[437]臺中市大甲區大安港路67號			34	798	303	92	9	34,104
064665	市立大甲國小		[437]臺中市大甲區文武里育德路233號			51	1,330	246	92	6	32,842
064666	市立德化國小		[437]臺中市大甲區和平路290號			9	166	20	17	3	16,498
064667	市立大甲區文昌國小		[437]臺中市大甲區育德路113號			38	999	165	68	5	25,973
064668	市立順天國小		[437]臺中市大甲區經國路168號			36	879	141	68	4	33,451
064669	市立文武國小		[437]臺中市大甲區武陵里文曲路61號			6	62	5	13	2	7,679
064670	市立日南國小		[437]臺中市大甲區中山路二段568號			23	571	82	44	4	27,565
064671	市立東明國小		[437]臺中市大甲區幸福里東明路93號			6	59	10	12	2	10,237
064672	市立華龍國小		[437]臺中市大甲區日南里工二路1號			16	394	61	27	4	25,878
064673	市立西岐國小		[437]臺中市大甲區西岐里順帆路96號			11	200	28	20	3	19,611
064674	市立東陽國小		[437]臺中市大甲區甲東路520號			12	204	30	25	4	20,922
0604 臺中市清水區				**總計**	**14**	**284**	**6,789**	**1,476**	**602**	**67**	**332,410**
	人　　口	88,366		國民中學	3	78	1,956	718	205	24	100,701
	土地面積	64,170,900		國民小學	11	206	4,833	758	397	43	231,709
				附設國中	(-)	-	-	-	-	-	-
				附設國小	(-)	-	-	-	-	-	-
064513	市立清水國中		[436]臺中市清水區鰲峰路250號			57	1,584	567	145	13	39,493

國民中小學校鄉鎮市區別統計

110 學年度 2021-2022

單位：所；班；人；平方公尺

		地址		校數	班級數	學生數	畢業生數	教師數	職員數	校地面積
064514	市立清泉國中	[436]臺中市清水區菁埔里臨海路27之2號			15	307	128	41	6	24,568
064540	市立清海國中	[436]臺中市清水區中央路51之60號			6	65	23	19	5	36,640
064652	市立清水國小	[436]臺中市清水區光華路125號			66	1,607	260	120	9	40,884
064653	市立西寧國小	[436]臺中市清水區西寧里五權東路50號			27	698	109	47	4	29,972
064654	市立建國國小	[436]臺中市清水區西社里建國路10號			32	828	119	60	4	33,168
064655	市立大秀國小	[436]臺中市清水區武鹿里五權路336號			21	661	104	40	4	32,469
064656	市立三田國小	[436]臺中市清水區田寮里三田路4號			13	287	56	29	4	17,515
064657	市立甲南國小	[436]臺中市清水區菁埔里臨海路26號			6	80	16	15	3	10,782
064658	市立高美國小	[436]臺中市清水區護岸路37號			11	209	37	22	4	11,777
064659	市立大楊國小	[436]臺中市清水區楊厝里鰲海路325號			6	125	10	14	2	25,076
064660	市立東山國小	[436]臺中市清水區東山里神清路6之1號			6	56	8	13	4	9,668
064739	市立榛榔國小	[436]臺中市清水區中央路23-12號			12	215	25	23	3	14,272
064754	市立吳厝國小	[436]臺中市清水區吳厝里吳厝路35號			6	67	14	14	2	6,126
0605 臺中市沙鹿區			**總計**	**11**	**354**	**9,201**	**1,908**	**734**	**69**	**275,193**
人　　口	96,039		國民中學	4	122	3,251	1,013	300	33	121,235
土地面積	40,460,400		國民小學	7	232	5,950	895	434	36	153,958
			附設國中	(-)	-	-	-	-	-	-
			附設國小	(-)	-	-	-	-	-	-
064515	市立沙鹿國中	[433]臺中市沙鹿區中正街1號			57	1,471	441	139	12	32,632
064534	市立北勢國中	[433]臺中市沙鹿區英才路150號			21	523	157	52	7	28,515
064535	市立鹿寮國中	[433]臺中市沙鹿區光華路385號			35	1,080	337	85	9	29,046
064549	市立公明國中	[433]臺中市沙鹿區公明里中清路六段567號			9	177	78	24	5	31,042
064675	市立沙鹿國小	[433]臺中市沙鹿區美仁里中正街3號			52	1,380	210	96	7	12,186
064676	市立文光國小	[433]臺中市沙鹿區斗潭路文光巷12號			20	457	63	39	4	18,274
064677	市立竹林國小	[433]臺中市沙鹿區臺灣大道7段821號			50	1,345	211	89	7	15,781
064678	市立北勢國小	[433]臺中市沙鹿區六路里南陽路376號			68	1,884	262	122	6	21,084
064679	市立公明國小	[433]臺中市沙鹿區公明里忠貞路213號			14	288	53	30	4	16,102
064680	市立公舘國小	[433]臺中市沙鹿區西勢里中航路2段1號			6	61	18	12	4	7,274
064681	市立鹿峰國小	[433]臺中市沙鹿區鹿峰里星河路209號			22	535	78	46	4	63,257
0606 臺中市梧棲區			**總計**	**7**	**211**	**5,305**	**1,067**	**350**	**36**	**181,938**

國民中小學校鄉鎮市區別統計

110 學年度 2021-2022

單位：所；班；人；平方公尺

			地址		校數	班級數	學生數	畢業生數	教師數	職員數	校地面積
	人　　口	59,517		國民中學	1	26	496	196	70	11	37,239
	土地面積	16,604,900		國民小學	6	152	3,795	539	280	25	144,699
				附設國中	(1)	33	1,014	332	-	-	-
				附設國小	(-)	-	-	-	-	-	-
064342	市立中港高中附設國中部		[435]臺中市梧棲區文昌路400號			33	1,014	332	-	-	-
063501	市立善水國中(小)		[435]臺中市梧棲區梧南路50號			3	-	1	12	3	3,802
063601	市立善水國(中)小		[435]臺中市梧棲區梧南路50號			2	-	-	3	-	2,535
064516	市立梧棲國中		[435]臺中市梧棲區文化里民生街12號			23	496	195	58	8	33,437
064661	市立梧棲國小		[435]臺中市梧棲區民生街45號			30	755	113	55	4	25,898
064662	市立梧南國小		[435]臺中市梧棲區草湳里文化路一段6號			11	195	28	20	2	19,070
064663	市立梧棲區中正國小		[435]臺中市梧棲區福德里中央路二段15號			47	1,203	153	84	7	33,615
064664	市立永寧國小		[435]臺中市梧棲區中央路一段160號			15	302	51	30	4	22,001
064744	市立中港國小		[435]臺中市梧棲區大村里文明街100號			6	100	13	13	2	20,106
064757	市立大德國小		[435]臺中市梧棲區大村里文昌路343號			41	1,240	181	75	6	21,474
0607 臺中市后里區				**總計**	**7**	**170**	**4,103**	**914**	**275**	**32**	**186,179**
	人　　口	53,961		國民中學	1	20	473	211	50	8	60,045
	土地面積	58,943,900		國民小學	6	118	2,824	434	225	24	126,134
				附設國中	(1)	32	806	269	-	-	-
				附設國小	(-)	-	-	-	-	-	-
064308	市立后綜高中附設國中部		[421]臺中市后里區廣福里三豐路三段968號			32	806	269	-	-	-
064507	市立后里國中		[421]臺中市后里區眉山里中眉路169號			20	473	211	50	8	60,045
064609	市立內埔國小		[421]臺中市后里區文化路30號			52	1,410	217	94	7	28,919
064610	市立后里國小		[421]臺中市后里區義里里甲后路一段168號			27	658	91	50	4	19,374
064611	市立月眉國小		[421]臺中市后里區眉山里甲后路二段588號			13	245	41	26	3	30,963
064612	市立七星國小		[421]臺中市后里區墩南里南村路389號			12	250	36	25	3	11,564
064613	市立育英國小		[421]臺中市后里區太平里四月路23號			8	150	31	18	4	12,912
064614	市立后里區泰安國小		[421]臺中市后里區泰安里安眉路5號			6	111	18	12	3	22,402
0608 臺中市神岡區				**總計**	**6**	**179**	**4,205**	**894**	**302**	**30**	**129,183**
	人　　口	64,841		國民中學	1	19	481	164	49	8	26,635
	土地面積	35,044,500		國民小學	5	134	3,059	489	253	22	102,548

國民中小學校鄉鎮市區別統計

110 學年度 2021-2022

單位：所；班；人；平方公尺

			地址		校數	班級數	學生數	畢業生數	教師數	職員數	校地面積
				附設國中	(1)	26	665	241	-	-	-
				附設國小	(-)	-	-	-	-	-	-
064406	市立神岡高工附設國中部		[429]臺中市神岡區社南里中山路627號			26	665	241	-	-	-
064551	市立神圳國中		[429]臺中市神岡區神清路61號			19	481	164	49	8	26,635
064615	市立神岡國小		[429]臺中市神岡區神岡里神圳路1號			32	728	115	61	4	27,247
064616	市立豐洲國小		[429]臺中市神岡區豐洲里豐洲路482號			19	418	64	37	4	20,493
064617	市立社口國小		[429]臺中市神岡區社南里社南街136號			47	1,162	176	85	6	18,859
064618	市立圳堵國小		[429]臺中市神岡區圳堵里五鄰三民路639號			18	390	67	35	4	13,160
064619	市立岸裡國小		[429]臺中市神岡區中山路52號			18	361	67	35	4	22,789
0609 臺中市潭子區				**總計**	**9**	**355**	**10,066**	**2,136**	**629**	**53**	**275,261**
	人　　口	109,270		國民中學	2	63	1,620	516	156	17	72,153
	土地面積	25,849,700		國民小學	7	262	7,071	1,178	473	36	203,108
				附設國中	(2)	30	1,375	442	-	-	-
				附設國小	(-)	-	-	-	-	-	-
061301	私立常春藤高中附設國中部		[427]臺中市潭子區潭興路一段165巷320號			6	223	69	-	-	-
061317	私立弘文高中附設國中部		[427]臺中市潭子區弘文街100號			24	1,152	373	-	-	-
061601	私立華盛頓國小		[427]臺中市潭子區潭興路一段165巷300號			42	1,365	212	73	7	22,211
064504	市立潭子國中		[427]臺中市潭子區潭興路二段419巷1號			26	604	198	63	7	32,518
064538	市立潭秀國中		[427]臺中市潭子區雅潭路一段175號			37	1,016	318	93	10	39,635
064626	市立潭子國小		[427]臺中市潭子區中山路二段435號			41	1,000	171	75	6	34,585
064627	市立僑忠國小		[427]臺中市潭子區中山路二段31號			24	571	102	44	4	35,861
064628	市立東寶國小		[427]臺中市潭子區雅潭路三段2號			30	780	120	55	4	22,626
064629	市立潭子區新興國小		[427]臺中市潭子區潭興路一段25號			10	221	35	20	2	34,010
064741	市立潭陽國小		[427]臺中市潭子區潭陽路19號			53	1,319	225	97	6	23,585
064760	市立頭家國小		[427]臺中市潭子區得福街185號			62	1,815	313	109	7	30,230
0610 臺中市大雅區				**總計**	**10**	**356**	**8,899**	**1,877**	**697**	**59**	**236,686**
	人　　口	95,521		國民中學	2	96	2,535	844	245	24	70,552
	土地面積	32,410,900		國民小學	8	245	5,977	906	452	35	166,134
				附設國中	(1)	15	387	127	-	-	-
				附設國小	(-)	-	-	-	-	-	-

國民中小學校鄉鎮市區別統計

110 學年度 2021-2022

單位：所；班；人；平方公尺

			地址		校數	班級數	學生數	畢業生數	教師數	職員數	校地面積
060323	國立中科實中附設國中部		[428]臺中市大雅區平和路227號			15	387	127	-	-	-
064505	市立大雅國中		[428]臺中市大雅區學府路280號			44	1,093	354	117	12	34,924
064541	市立大華國中		[428]臺中市大雅區雅環路一段2號			52	1,442	490	128	12	35,628
064620	市立大雅國小		[428]臺中市大雅區二和里學府路230號			66	1,668	234	120	7	38,117
064621	市立三和國小		[428]臺中市大雅區三和里春亭2街1號			33	775	122	60	4	24,461
064622	市立大明國小		[428]臺中市大雅區中清路四段158號			56	1,529	245	103	6	16,483
064623	市立上楓國小		[428]臺中市大雅區上楓里楓林街232號			28	678	85	51	4	20,383
064624	市立汝鎏國小		[428]臺中市大雅區秀山里平和路238號			6	91	19	12	2	25,000
064625	市立陽明國小		[428]臺中市大雅區秀山里秀山路365號			9	156	20	18	4	14,601
064746	市立文雅國小		[428]臺中市大雅區文雅里中山北路235號			25	605	103	46	4	16,957
064765	市立六寶國小		[428]臺中市大雅區光復路15之2號			22	475	78	42	4	10,132
0611 臺中市新社區				**總計**	**8**	**88**	**1,389**	**338**	**147**	**25**	**146,874**
	人　　口	23,650		國民中學	-	-	-	-	-	-	-
	土地面積	68,887,400		國民小學	8	70	925	162	147	25	146,874
				附設國中	(1)	18	464	176	-	-	-
				附設國小	(-)	-	-	-	-	-	-
064328	市立新社高中附設國中部		[426]臺中市新社區復盛里中和街三段國中巷10號			18	464	176	-	-	-
064645	市立新社國小		[426]臺中市新社區新社里興社街4段1巷2號			22	488	82	42	4	40,875
064646	市立新社區東興國小		[426]臺中市新社區東興里興社街一段國校巷13號			5	38	7	12	3	23,005
064647	市立大南國小		[426]臺中市新社區大南里興中街47號			13	240	47	26	4	19,034
064648	市立協成國小		[426]臺中市新社區協成里興義街219號			6	52	16	13	4	13,517
064649	市立大林國小		[426]臺中市新社區福興里美林38號			6	17	1	13	4	5,797
064650	市立崑山國小		[426]臺中市新社區崑山里崑南街崑崙巷5-2號			6	39	4	13	2	8,324
064651	市立中和國小		[426]臺中市新社區中和里中興街129號			6	28	4	14	2	11,342
064730	市立福民國小		[426]臺中市新社區福興里福民16-7號			6	23	1	14	2	24,980
0612 臺中市石岡區				**總計**	**3**	**39**	**719**	**187**	**90**	**16**	**55,593**
	人　　口	14,419		國民中學	1	15	264	104	43	8	25,406
	土地面積	18,210,500		國民小學	2	24	455	83	47	8	30,187
				附設國中	(-)	-	-	-	-	-	-
				附設國小	(-)	-	-	-	-	-	-
064527	市立石岡國中		[422]臺中市石岡區梅子里豐勢路國中巷1號			15	264	104	43	8	25,406

國民中小學校鄉鎮市區別統計

110 學年度 2021-2022

單位：所；班；人；平方公尺

			地址		校數	班級數	學生數	畢業生數	教師數	職員數	校地面積
064643	市立石岡國小		[422]臺中市石岡區石岡里石岡街123號			13	269	49	27	4	13,697
064644	市立土牛國小		[422]臺中市石岡區土牛里豐勢路308號			11	186	34	20	4	16,490
0613 臺中市外埔區				**總計**	**6**	**71**	**1,385**	**333**	**155**	**21**	**136,211**
	人　　口	31,564		國民中學	1	17	364	159	45	8	47,248
	土地面積	42,409,900		國民小學	5	54	1,021	174	110	13	88,963
				附設國中	(-)	-	-	-	-	-	-
				附設國小	(-)	-	-	-	-	-	-
064509	市立外埔國中		[438]臺中市外埔區大同里外埔路999號			17	364	159	45	8	47,248
064630	市立外埔國小		[438]臺中市外埔區外埔路878號			30	761	129	55	4	37,076
064631	市立安定國小		[438]臺中市外埔區土城里土城西路55號			6	80	12	14	3	17,026
064632	市立鐵山國小		[438]臺中市外埔區鐵山里長生路576號			6	58	15	14	2	13,556
064633	市立馬鳴國小		[438]臺中市外埔區中山里東西巷13號			6	62	8	14	2	8,448
064634	市立水美國小		[438]臺中市外埔區水美里二崁路390巷63號			6	60	10	13	2	12,857
0614 臺中市大安區				**總計**	**5**	**39**	**608**	**134**	**95**	**19**	**73,138**
	人　　口	18,485		國民中學	1	9	122	50	28	6	17,426
	土地面積	27,404,500		國民小學	4	30	486	84	67	13	55,712
				附設國中	(-)	-	-	-	-	-	-
				附設國小	(-)	-	-	-	-	-	-
064512	市立大安國中		[439]臺中市大安區松雅里大安港路691號			9	122	50	28	6	17,426
064682	市立大安國小		[439]臺中市大安區中庄里中山南路296號			12	220	45	26	4	23,162
064683	市立三光國小		[439]臺中市大安區龜殼里3鄰中松路297號			6	46	5	12	2	9,969
064684	市立海墘國小		[439]臺中市大安區海墘里大安港路1100號			6	107	17	14	3	12,926
064685	市立大安區永安國小		[439]臺中市大安區永安里東西四路二段252號			6	113	17	15	4	9,655
0615 臺中市烏日區				**總計**	**11**	**307**	**8,796**	**2,184**	**500**	**56**	**259,423**
	人　　口	77,245		國民中學	3	67	1,603	569	170	25	89,465
	土地面積	43,403,200		國民小學	8	171	4,070	620	320	31	169,958
				附設國中	(2)	63	2,990	989	-	-	-
				附設國小	(1)	6	133	6	10	-	-
061313	私立明道高中附設國中部		[414]臺中市烏日區中山路一段497號			60	2,946	983	-	-	-

國民中小學校鄉鎮市區別統計

110 學年度 2021-2022

單位：所；班；人；平方公尺

		地址		校數	班級數	學生數	畢業生數	教師數	職員數	校地面積
061322	私立華德福大地實驗教育學校國小部	[414]臺中市烏日區公園路36號			6	133	6	10	-	-
061322	私立華德福大地實驗教育學校國中部	[414]臺中市烏日區公園路36號			3	44	6	-	-	-
064520	市立烏日國中	[414]臺中市烏日區新興路457號			13	295	96	33	7	35,918
064521	市立溪南國中	[414]臺中市烏日區溪南路一段731號			13	222	69	33	6	23,518
064546	市立光德國中	[414]臺中市烏日區信義街99號			41	1,086	404	104	12	30,029
064693	市立烏日國小	[414]臺中市烏日區中山路二段196號			32	796	127	59	4	36,152
064694	市立僑仁國小	[414]臺中市烏日區中山路一段341號			32	788	130	58	4	33,969
064695	市立喀哩國小	[414]臺中市烏日區螺潭里溪南路二段370號			12	247	40	25	4	15,978
064696	市立東園國小	[414]臺中市烏日區溪南路一段238巷198號			14	321	46	26	4	12,492
064697	市立溪尾國小	[414]臺中市烏日區溪尾里溪岸路26號			6	39	10	13	2	5,045
064698	市立旭光國小	[414]臺中市烏日區健行路501號			24	650	61	45	4	20,433
064699	市立五光國小	[414]臺中市烏日區光明里光明路40號			6	46	9	12	2	13,225
064743	市立九德國小	[414]臺中市烏日區長春街300號			45	1,183	197	82	7	32,664
0616 臺中市大肚區			**總計**	**8**	**166**	**3,664**	**755**	**349**	**34**	**177,382**
人　口	56,458		國民中學	1	34	771	263	91	8	40,583
土地面積	37,002,400		國民小學	7	132	2,893	492	258	26	136,799
			附設國中	(-)	-	-	-	-	-	-
			附設國小	(-)	-	-	-	-	-	-
064519	市立大道國中	[432]臺中市大肚區仁德路60號			34	771	263	91	8	40,583
064700	市立大肚國小	[432]臺中市大肚區頂街里華山路77號			40	966	187	76	7	27,984
064701	市立瑞峰國小	[432]臺中市大肚區太平路1號			20	433	87	39	4	6,406
064702	市立永順國小	[432]臺中市大肚區永順里文昌路2段586號			12	247	33	24	3	18,307
064703	市立追分國小	[432]臺中市大肚區沙田路一段364號			25	590	102	46	4	15,965
064704	市立大忠國小	[432]臺中市大肚區沙田路一段854巷24號			12	191	23	25	3	10,924
064755	市立山陽國小	[432]臺中市大肚區榮華街630號			7	151	21	18	2	13,927
064761	市立瑞井國小	[432]臺中市大肚區瑞井里華山路680號			16	315	39	30	3	43,286
0617 臺中市龍井區			**總計**	**9**	**213**	**5,068**	**1,139**	**393**	**44**	**180,191**
人　口	77,976		國民中學	2	41	1,020	360	110	16	67,733
土地面積	38,037,700		國民小學	7	148	3,418	579	283	28	112,458
			附設國中	(1)	24	630	200	-	-	-

國民中小學校鄉鎮市區別統計

110 學年度 2021-2022

單位：所；班；人；平方公尺

			地址	校數	班級數	學生數	畢業生數	教師數	職員數	校地面積
			附設國小	(-)	-	-	-	-	-	-
064350	市立龍津高中附設國中部		[434]臺中市龍井區三港路130號		24	630	200	-	-	-
064517	市立龍井國中		[434]臺中市龍井區觀光路9號		17	419	156	45	8	25,664
064518	市立四箴國中		[434]臺中市龍井區新庄里中沙路2號		24	601	204	65	8	42,069
064686	市立龍山國小		[434]臺中市龍井區中山一路一段6號		17	400	75	34	4	15,416
064687	市立龍井國小		[434]臺中市龍井區龍西里龍門路51號		19	447	99	37	4	20,350
064688	市立龍津國小		[434]臺中市龍井區龍津里中央路一段165巷50號		20	439	64	41	5	16,409
064689	市立龍海國小		[434]臺中市龍井區忠和里中央路3段206號		17	379	60	31	4	13,295
064690	市立龍港國小		[434]臺中市龍井區麗水里三港路1號		6	85	19	13	2	8,430
064691	市立龍泉國小		[434]臺中市龍井區龍泉里龍新路162號		33	820	115	60	4	18,406
064692	市立龍峰國小		[434]臺中市龍井區新庄里中沙路新庄仔巷2號		36	848	147	67	5	20,152
0618 臺中市霧峰區			**總計**	**13**	**187**	**4,059**	**843**	**397**	**50**	**276,702**
	人　　口	64,602	國民中學	2	45	1,089	370	111	18	60,696
	土地面積	98,077,900	國民小學	11	142	2,970	473	286	32	216,006
			附設國中	(-)	-	-	-	-	-	-
			附設國小	(-)	-	-	-	-	-	-
064522	市立霧峰國中		[413]臺中市霧峰區國中路110號		15	264	111	38	8	24,679
064523	市立光復國中(小)		[413]臺中市霧峰區南柳里柳豐路535號		30	825	259	73	10	36,017
064712	市立霧峰國小		[413]臺中市霧峰區中正路736號		39	999	173	76	6	32,381
064713	市立僑榮國小		[413]臺中市霧峰區甲寅里民生路156號		17	346	55	33	4	12,365
064714	市立四德國小		[413]臺中市霧峰區四德路504號		20	450	61	39	4	16,911
064715	市立五福國小		[413]臺中市霧峰區五福里新埔路239號		6	87	14	13	3	13,821
064716	市立萬豐國小		[413]臺中市霧峰區萬豐里中正路224號		11	199	36	24	3	23,204
064717	市立峰谷國小		[413]臺中市霧峰區峰谷里峰谷路496號		6	66	9	14	1	9,790
064718	市立桐林國小		[413]臺中市霧峰區民生路675號		6	88	13	13	2	8,128
064719	市立復興國小		[413]臺中市霧峰區坑口里信義路50號		6	82	5	13	2	16,430
064720	市立光正國小		[413]臺中市霧峰區豐正路566號		6	143	24	14	3	15,263
064749	市立吉峰國小		[413]臺中市霧峰區吉峰里民生路349號		16	352	59	32	4	50,365
064763	市立光復國(中)小		[413]臺中市霧峰區柳豐路535號		9	158	24	15	-	17,348

國民中小學校鄉鎮市區別統計

110 學年度 2021-2022

單位：所；班；人；平方公尺

		地址		校數	班級數	學生數	畢業生數	教師數	職員數	校地面積
0619 臺中市太平區			**總計**	**18**	**583**	**15,078**	**3,030**	**1,060**	**90**	**421,274**
人　　口	195,613		國民中學	3	109	2,776	880	279	31	102,774
土地面積	120,747,300		國民小學	15	422	10,561	1,580	781	59	318,500
			附設國中	(2)	52	1,741	570	-	-	-
			附設國小	(-)	-	-	-	-	-	-
061315	私立華盛頓高中附設國中部	[411]臺中市太平區廍仔坑路26號(原弘仁)			18	773	251	-	-	-
064336	市立長億高中附設國中部	[411]臺中市太平區長億里長億六街1號			34	968	319	-	-	-
063602	市立新高國小	[411]臺中市太平區立功路68號			21	603	-	38	2	21,427
064525	市立太平國中	[411]臺中市太平區中山路二段116號			31	792	252	82	9	55,684
064526	市立中平國中	[411]臺中市太平區中平里太平路300號			28	595	205	76	9	19,401
064543	市立新光國中	[411]臺中市太平區樹德九街 139 號			50	1,389	423	121	13	27,689
064721	市立太平區太平國小	[411]臺中市太平區中平里中興路35號			53	1,415	205	94	6	21,326
064722	市立宜欣國小	[411]臺中市太平區新平路二段100號			33	885	134	60	4	20,370
064723	市立新光國小	[411]臺中市太平區新興里新興路200號			51	1,442	197	90	5	27,972
064724	市立坪林國小	[411]臺中市太平區坪林里坪林路45號			24	389	84	46	4	27,851
064725	市立光隆國小	[411]臺中市太平區光隆里光興路487巷5號			26	667	104	48	4	32,400
064726	市立黃竹國小	[411]臺中市太平區黃竹里竹村路41號			6	32	-	13	2	5,046
064727	市立頭汴國小	[411]臺中市太平區頭汴里北田路20號			7	95	18	16	3	12,259
064728	市立東汴國小	[411]臺中市太平區東汴里山田路100號			6	69	9	13	2	7,008
064740	市立建平國小	[411]臺中市太平區精美路201號			19	388	78	39	3	22,248
064742	市立太平區中華國小	[411]臺中市太平區大源路1-20號			25	604	97	46	4	34,865
064745	市立東平國小	[411]臺中市太平區中興東路213號			44	1,163	200	82	6	19,527
064750	市立新平國小	[411]臺中市太平區樹孝路336巷9號			64	1,756	294	117	6	19,681
064758	市立車籠埔國小	[411]臺中市太平區光明路10-2 號			18	445	69	35	4	15,696
064764	市立長億國小	[411]臺中市太平區太平三街295號			25	608	91	44	4	30,824
0620 臺中市大里區			**總計**	**17**	**740**	**19,661**	**4,364**	**1,382**	**116**	**451,248**
人　　口	212,253		國民中學	5	197	5,263	1,682	508	53	160,467
土地面積	28,875,800		國民小學	12	477	12,203	1,969	874	63	290,781
			附設國中	(4)	66	2,195	713	-	-	-
			附設國小	(-)	-	-	-	-	-	-
061310	私立大明高中附設國中部	[412]臺中市大里區新仁路三段210號			7	206	71	-	-	-

國民中小學校鄉鎮市區別統計

110 學年度 2021-2022

單位：所；班；人；平方公尺

		地址	校數	班級數	學生數	畢業生數	教師數	職員數	校地面積
061314	私立僑泰中學附設國中部	[412]臺中市大里區樹王路342號		21	833	270	-	-	-
061318	私立立人高中附設國中部	[412]臺中市大里區中興路二段380號		18	681	232	-	-	-
064324	市立大里高中附設國中部	[412]臺中市大里區國中路365號		20	475	140	-	-	-
064532	市立成功國中	[412]臺中市大里區至善路157號		55	1,453	478	135	12	25,713
064537	市立光榮國中	[412]臺中市大里區東榮路280號		51	1,373	443	136	13	28,765
064544	市立光正國中	[412]臺中市大里區鳳凰路68號		25	638	190	63	8	53,923
064547	市立立新國中	[412]臺中市大里區甲堤路236號		18	395	126	52	8	25,005
064548	市立爽文國中	[412]臺中市大里區永隆三街1號		48	1,404	445	122	12	27,061
064705	市立大里國小	[412]臺中市大里區新興路50號		25	619	114	48	4	27,508
064706	市立內新國小	[412]臺中市大里區東昇里日新路8號		38	942	105	68	4	20,421
064707	市立崇光國小	[412]臺中市大里區大明路181號		44	1,170	204	80	6	24,964
064708	市立塗城國小	[412]臺中市大里區仁德里文化街120號		75	1,983	288	134	6	19,202
064709	市立瑞城國小	[412]臺中市大里區瑞城里美村街196號		44	1,133	214	78	6	31,375
064710	市立健民國小	[412]臺中市大里區健民里校前路26號		7	105	19	15	4	24,854
064711	市立草湖國小	[412]臺中市大里區西湖里西湖路32號		18	413	59	35	4	22,710
064738	市立益民國小	[412]臺中市大里區益民路二段48號		53	1,372	228	98	6	23,730
064748	市立大元國小	[412]臺中市大里區現岱路60號		47	1,218	208	87	7	19,108
064752	市立永隆國小	[412]臺中市大里區永隆五街2號		59	1,593	269	106	6	20,972
064753	市立美群國小	[412]臺中市大里區美群路99號		26	603	91	48	4	35,960
064756	市立立新國小	[412]臺中市大里區立仁里立新街338號		41	1,052	170	77	6	19,977
0621 臺中市和平區		**總計**	**10**	**70**	**448**	**107**	**164**	**28**	**101,355**
人　　口	10,870	國民中學	2	12	93	36	38	10	17,498
土地面積	1,037,819,200	國民小學	8	58	355	71	126	18	83,857
		附設國中	(-)	-	-	-	-	-	-
		附設國小	(-)	-	-	-	-	-	-
064533	市立和平國中	[424]臺中市和平區東關路三段崑崙巷62號		6	43	14	20	4	13,961
064552	市立梨山國中(小)	[424]臺中市和平區梨山里福壽路10號		6	50	22	18	6	3,537
064729	市立和平區和平國小	[424]臺中市和平區南勢里東關路三段54號		6	45	8	13	2	14,954
064731	市立白冷國小	[424]臺中市和平區天輪里東關路二路天輪巷42號		6	15	6	13	3	10,435
064732	市立博屋瑪國小	[424]臺中市和平區達觀里育英巷6號		6	57	9	16	2	8,945
064733	市立中坑國小	[424]臺中市和平區中坑里中坑巷41號		6	31	11	16	2	5,537

國民中小學校鄉鎮市區別統計

110 學年度 2021-2022

單位：所；班；人；平方公尺

			地址		校數	班級數	學生數	畢業生數	教師數	職員數	校地面積
064734	市立平等國小		[424]臺中市和平區中興路三段環山3巷35號			6	39	8	12	2	6,583
064735	市立博愛國小		[424]臺中市和平區博愛里東關路一段松鶴三巷10號			12	43	12	22	3	14,381
064736	市立自由國小		[424]臺中市和平區自由里東崎路二段49號			10	28	6	21	4	17,489
064737	市立梨山國(中)小		[424]臺中市和平區梨山里福壽路10號			6	97	11	13	-	5,533
1901 臺中市中區				**總計**	**1**	**32**	**658**	**87**	**64**	**5**	**19,437**
	人　　口	17,689		國民中學	-	-	-	-	-	-	-
	土地面積	880,300		國民小學	1	32	658	87	64	5	19,437
				附設國中	(-)	-	-	-	-	-	-
				附設國小	(-)	-	-	-	-	-	-
193601	市立中區光復國小		[400]臺中市中區三民路二段148號			32	658	87	64	5	19,437
1902 臺中市東區				**總計**	**8**	**220**	**5,193**	**982**	**455**	**46**	**234,697**
	人　　口	75,588		國民中學	2	41	875	298	115	16	62,049
	土地面積	9,285,500		國民小學	6	179	4,318	684	340	30	172,648
				附設國中	(-)	-	-	-	-	-	-
				附設國小	(-)	-	-	-	-	-	-
193507	市立東峰國中		[401]臺中市東區仁和路330號			15	303	78	45	7	39,928
193511	市立育英國中		[401]臺中市東區育英路30號			26	572	220	70	9	22,121
193602	市立臺中國小		[401]臺中市東區臺中路153號			31	745	151	62	4	27,442
193603	市立大智國小		[401]臺中市東區大智路359號			29	691	85	52	4	25,117
193604	市立東區成功國小		[401]臺中市東區旱溪西路一段300號			39	1,039	144	70	7	29,806
193605	市立進德國小		[401]臺中市東區進化路135號			18	397	56	35	4	39,775
193606	市立力行國小		[401]臺中市東區進化路223號			49	1,245	215	88	7	29,946
193607	市立樂業國小		[401]臺中市東區樂業路60號			13	201	33	33	4	20,562
1903 臺中市南區				**總計**	**6**	**274**	**7,012**	**1,404**	**503**	**45**	**187,776**
	人　　口	126,008		國民中學	2	55	1,189	458	137	17	63,911
	土地面積	6,810,100		國民小學	4	191	4,954	805	347	23	123,865
				附設國中	(1)	16	589	141	-	-	-
				附設國小	(1)	12	280	-	19	5	-
191309	私立明德高中附設國小部		[402]臺中市南區明德街84號			12	280	-	19	5	-

國民中小學校鄉鎮市區別統計

110 學年度 2021-2022

單位：所；班；人；平方公尺

			地址		校數	班級數	學生數	畢業生數	教師數	職員數	校地面積
191309	私立明德高中附設國中部		[402]臺中市南區明德街84號			16	589	141	-	-	-
193504	市立崇倫國中		[402]臺中市南區忠明南路653號			34	756	302	84	8	41,087
193512	市立四育國中		[402]臺中市南區復興路二段152號			21	433	156	53	9	22,824
193613	市立南區和平國小		[402]臺中市南區復興路二段57號			50	1,218	202	93	6	26,370
193614	市立國光國小		[402]臺中市南區國光路261號			25	586	107	48	4	35,940
193615	市立信義國小		[402]臺中市南區五權南路325號			58	1,473	216	104	6	39,504
193657	市立樹義國小		[402]臺中市南區福田路11號			58	1,677	280	102	7	22,051
1904 臺中市西區				**總計**	**9**	**469**	**12,426**	**2,826**	**941**	**82**	**290,226**
	人　　口	112,740		國民中學	3	158	4,456	1,473	426	42	106,721
	土地面積	5,704,200		國民小學	6	278	7,042	1,064	515	40	183,505
				附設國中	(1)	33	928	289	-	-	-
				附設國小	(-)	-	-	-	-	-	-
193303	市立忠明高中附設國中部		[403]臺中市西區博館路166號			33	928	289	-	-	-
193501	市立居仁國中		[403]臺中市西區自由路一段97號			68	1,959	654	181	16	24,228
193509	市立光明國中		[403]臺中市西區自由路一段75號			49	1,269	450	134	13	27,525
193510	市立向上國中		[403]臺中市西區美村路一段389號			41	1,228	369	111	13	54,968
193608	市立忠孝國小		[403]臺中市西區三民路一段171號			68	1,766	309	128	10	34,591
193609	市立忠信國小		[403]臺中市西區林森路155號			25	636	62	47	5	15,924
193610	市立大同國小		[403]臺中市西區自由路一段138號			45	1,098	175	81	6	36,316
193611	市立忠明國小		[403]臺中市西區臺灣大道二段556號			29	674	84	60	4	32,228
193612	市立西區中正國小		[403]臺中市西區英才路423號			38	988	124	68	5	29,802
193644	市立大勇國小		[403]臺中市西區忠明南路515號			73	1,880	310	131	10	34,644
1905 臺中市北區				**總計**	**12**	**438**	**12,251**	**2,733**	**808**	**75**	**299,699**
	人　　口	143,917		國民中學	3	94	2,354	795	243	30	105,276
	土地面積	6,937,600		國民小學	9	296	7,736	1,238	565	45	194,423
				附設國中	(2)	48	2,161	700	-	-	-
				附設國小	(-)	-	-	-	-	-	-
191305	私立新民高中附設國中部		[404]臺中市北區健行路111號			18	679	206	-	-	-
191313	私立曉明女中附設國中部		[404]臺中市北區中清路一段606號			30	1,482	494	-	-	-
190601	國立臺中教育大學附小		[404]臺中市北區民權路220號			30	833	140	65	5	21,012
191602	私立育仁國小		[404]臺中市北區錦祥里雙十路二段50號			26	986	141	44	6	7,814

國民中小學校鄉鎮市區別統計

110 學年度 2021-2022

單位：所；班；人；平方公尺

		地址		校數	班級數	學生數	畢業生數	教師數	職員數	校地面積
193502	市立雙十國中	[404]臺中市北區力行路258號			31	703	243	81	9	48,226
193514	市立五權國中	[404]臺中市北區英才路1號			41	1,085	298	106	13	33,796
193518	市立立人國中	[404]臺中市北區北平路一段62號			22	566	254	56	8	23,254
193616	市立北區太平國小	[404]臺中市北區太平路74號			18	347	61	46	4	25,840
193617	市立北區中華國小	[404]臺中市北區漢口路三段2號			35	891	128	65	4	17,490
193618	市立篤行國小	[404]臺中市北區篤行路321號			28	668	115	52	4	32,505
193619	市立健行國小	[404]臺中市北區健行路666號			20	401	90	41	4	30,206
193620	市立省三國小	[404]臺中市北區崇德路一段107號			33	838	128	60	4	17,404
193642	市立立人國小	[404]臺中市北區北平路一段60號			32	768	117	58	4	17,912
193654	市立賴厝國小	[404]臺中市北區漢口路四段168號			74	2,004	318	134	10	24,240
1906 臺中市西屯區			**總計**	**21**	**760**	**20,194**	**4,152**	**1,391**	**126**	**514,970**
	人　　口	230,888	國民中學	6	153	4,179	1,390	408	55	170,235
	土地面積	39,846,700	國民小學	15	507	12,819	1,921	932	67	344,735
			附設國中	(2)	69	2,140	686	-	-	-
			附設國小	(1)	31	1,056	155	51	4	-
191301	私立東大附屬實驗高中附設國小部	[407]臺中市西屯區臺灣大道四段1727號			31	1,056	155	51	4	-
191301	私立東大附屬實驗高中附設國中部	[407]臺中市西屯區臺灣大道四段1727號			19	787	276	-	-	-
193313	市立西苑高中附設國中部	[407]臺中市西屯區西苑路268號			50	1,353	410	-	-	-
191503	私立麗喆國中(小)	[407]臺中市西屯區國安二路242巷199號			5	101	21	13	11	5,691
191606	私立麗喆國(中)小	[407]臺中市西屯區國安二路242巷199號			27	798	49	43	-	44,042
193516	市立中山國中	[407]臺中市西屯區寧夏路179號			17	309	118	48	8	27,554
193519	市立漢口國中	[407]臺中市西屯區漢口路一段54之1號			28	726	292	77	8	26,235
193520	市立安和國中	[407]臺中市西屯區天助街1號			30	722	243	77	7	50,291
193521	市立至善國中	[407]臺中市西屯區青海路二段308號			26	676	222	71	8	28,082
193526	市立福科國中	[407]臺中市西屯區福林路333號			47	1,645	494	122	13	32,382
193621	市立西屯國小	[407]臺中市西屯區西屯路二段300號			40	951	152	74	6	33,956
193622	市立西屯區泰安國小	[407]臺中市西屯區環中路二段368號			12	206	29	25	2	29,981
193623	市立大鵬國小	[407]臺中市西屯區中平路268號			29	631	119	56	5	19,543
193624	市立西屯區永安國小	[407]臺中市西屯區西屯路三段133號			64	1,822	277	121	7	26,665
193625	市立協和國小	[407]臺中市西屯區協和里安和路99號			46	1,062	194	82	6	33,159
193626	市立大仁國小	[407]臺中市西屯區重慶路200號			20	433	73	38	5	17,581

國民中小學校鄉鎮市區別統計

110 學年度 2021-2022

單位：所；班；人；平方公尺

		地址		校數	班級數	學生數	畢業生數	教師數	職員數	校地面積
193645	市立重慶國小	[407]臺中市西屯區重慶路358號			16	377	51	32	4	16,716
193649	市立何厝國小	[407]臺中市西屯區重慶路1號			18	405	72	35	5	16,997
193650	市立國安國小	[407]臺中市西屯區國祥街1號			63	1,726	237	112	7	24,987
193651	市立上石國小	[407]臺中市西屯區西屯路二段上石南6巷25號			40	1,095	168	72	5	19,371
193659	市立上安國小	[407]臺中市西屯區上安路156號			37	830	129	70	4	15,941
193661	市立長安國小	[407]臺中市西屯區櫻花路18號			36	915	152	65	4	16,875
193662	市立惠來國小	[407]臺中市西屯區文中路168號			35	908	137	63	4	14,841
193664	市立東海國小	[407]臺中市西屯區國際街75號			24	660	82	44	3	14,080
1907 臺中市南屯區			**總計**	**14**	**690**	**18,754**	**3,745**	**1,275**	**101**	**376,475**
	人　　口	176,782	國民中學	4	142	4,048	1,237	359	42	112,159
	土地面積	31,257,800	國民小學	10	506	13,340	2,054	916	59	264,316
			附設國中	(2)	42	1,366	454	-	-	-
			附設國小	(-)	-	-	-	-	-	-
191314	私立嶺東高中附設國中部	[408]臺中市南屯區春社里嶺東路2號			12	382	147	-	-	-
193316	市立惠文高中附設國中部	[408]臺中市南屯區公益路二段298號			30	984	307	-	-	-
193508	市立黎明國中	[408]臺中市南屯區三義里一鄰干城街88號			35	874	323	98	12	40,758
193522	市立萬和國中	[408]臺中市南屯區永春東路885號			27	670	219	66	9	26,424
193523	市立大業國中	[408]臺中市南屯區大業路100號			50	1,715	467	123	13	22,932
193527	市立大墩國中	[408]臺中市南屯區惠中路三段98號			30	789	228	72	8	22,045
193627	市立南屯國小	[408]臺中市南屯區黎明路一段968號			41	947	140	77	6	33,545
193628	市立鎮平國小	[408]臺中市南屯區黎明路一段425號			28	658	111	51	4	20,705
193629	市立文山國小	[408]臺中市南屯區忠勇路97號			55	1,513	194	99	6	15,504
193630	市立春安國小	[408]臺中市南屯區春安路109號			12	265	24	24	2	30,694
193631	市立黎明國小	[408]臺中市南屯區黎明路二段555號			31	761	127	56	5	39,486
193646	市立南屯區東興國小	[408]臺中市南屯區大隆路71號			57	1,535	217	102	6	19,940
193652	市立大新國小	[408]臺中市南屯區文心路一段280號			88	2,312	379	155	9	20,655
193655	市立永春國小	[408]臺中市南屯區永春東路288號			64	1,770	255	115	7	20,033
193656	市立惠文國小	[408]臺中市南屯區公益路二段300號			94	2,563	441	168	10	43,754
193663	市立大墩國小	[408]臺中市南屯區向上路二段201號			36	1,016	166	69	4	20,000
1908 臺中市北屯區			**總計**	**24**	**1,002**	**27,544**	**5,579**	**1,656**	**143**	**534,108**

國民中小學校鄉鎮市區別統計

110 學年度 2021-2022

單位：所；班；人；平方公尺

				校數	班級數	學生數	畢業生數	教師數	職員數	校地面積
人　　口	290,653		國民中學	5	161	4,070	1,402	403	48	158,122
土地面積	62,703,400		國民小學	19	643	16,572	2,390	1,153	92	375,986
			附設國中	(4)	131	4,877	1,533	-	-	-
			附設國小	(2)	67	2,025	254	100	3	-
191302	私立葳格高中附設國小部	[406]臺中市北屯區軍福十八路328號			61	1,874	234	100	3	-
191302	私立葳格高中附設國中部	[406]臺中市北屯區軍福十八路328號			12	354	76	-	-	-
191311	私立衛道高中附設國中部	[406]臺中市北屯區四平路161號			51	2,465	818	-	-	-
191315	私立磊川華德福實驗教育學校國小部	[406]臺中市北屯區松竹五路233號及366號			6	151	20	-	-	-
191315	私立磊川華德福實驗教育學校國中部	[406]臺中市北屯區松竹五路233號及366號			3	66	18	-	-	-
193315	市立東山高中附設國中部	[406]臺中市北屯區景賢六路200號			65	1,992	621	-	-	-
191604	私立慎齋小學	[406]臺中市北屯區山西路二段270號			12	320	47	18	2	5,351
191605	私立明道普霖斯頓小學	[406]臺中市北屯區河北路三段16號			24	828	131	36	11	11,460
193505	市立大德國中	[406]臺中市北屯區雷中街2之23號			12	234	91	33	8	33,224
193506	市立北新國中	[406]臺中市北屯區柳陽東街180號			59	1,504	519	148	13	46,987
193517	市立崇德國中	[406]臺中市北屯區崇德路二段227號			51	1,355	441	121	12	24,012
193524	市立三光國中	[406]臺中市北屯區三光一街77號			18	401	152	47	8	19,602
193525	市立四張犁國中	[406]臺中市北屯區同榮里后庄路699號			21	576	199	54	7	34,297
193632	市立北屯國小	[406]臺中市北屯區進化北路2號			49	1,134	164	92	7	28,689
193633	市立僑孝國小	[406]臺中市北屯區北屯路435號			31	788	108	56	4	14,665
193634	市立四張犁國小	[406]臺中市北屯區后庄路910號(四張犁)			29	708	82	53	4	24,208
193635	市立松竹國小	[406]臺中市北屯區昌平路二段12號			50	1,358	195	89	6	21,410
193636	市立軍功國小	[406]臺中市北屯區和平里軍福十三路300號			57	1,596	219	100	6	24,214
193637	市立大坑國小	[406]臺中市北屯區東山路二段112號			12	215	29	25	2	20,209
193638	市立逢甲國小	[406]臺中市北屯區北坑巷60號			7	80	16	14	2	12,859
193639	市立建功國小	[406]臺中市北屯區軍和街43號			47	1,312	200	83	6	17,324
193640	市立北屯區新興國小	[406]臺中市北屯區新興路20號			24	537	96	46	4	14,599
193641	市立仁愛國小	[406]臺中市北屯區四平路71號			24	518	78	44	4	19,092
193643	市立北屯區文昌國小	[406]臺中市北屯區昌平路一段91號			32	743	140	59	4	19,985
193647	市立文心國小	[406]臺中市北屯區文心路四段575號			59	1,496	233	104	6	18,310
193648	市立四維國小	[406]臺中市北屯區文心路四段956號			32	806	119	58	5	12,044
193653	市立陳平國小	[406]臺中市北屯區陳平路58號			34	837	126	61	5	17,006

國民中小學校鄉鎮市區別統計

110 學年度 2021-2022

單位：所；班；人；平方公尺

			地址		校數	班級數	學生數	畢業生數	教師數	職員數	校地面積
193658	市立東光國小		[406]臺中市北屯區東光路926號			38	948	128	68	5	17,948
193660	市立仁美國小		[406]臺中市北屯區崇德路三段568號			66	1,898	279	117	7	34,013
193665	市立廓子國小		[406]臺中市北屯區景賢路290號			16	450	-	30	2	42,600
1101 臺南市新營區				**總計**	**13**	**301**	**7,642**	**1,904**	**557**	**61**	**348,779**
	人　　口	75,506		國民中學	3	76	1,885	692	214	26	100,736
	土地面積	38,538,600		國民小學	10	188	4,201	681	343	35	248,043
				附設國中	(2)	37	1,556	531	-	-	-
				附設國小	(-)	-	-	-	-	-	-
111313	私立南光高中附設國中		[730]臺南市新營區中興路62號			21	905	301	-	-	-
111321	私立興國高中附設國中		[730]臺南市新營區大同路86號			16	651	230	-	-	-
114531	市立南新國中		[730]臺南市新營區民治路65號			29	645	254	85	9	52,692
114532	市立太子國中		[730]臺南市新營區太北里140之21號			8	135	44	24	6	26,586
114533	市立新東國中		[730]臺南市新營區民治東路30號			39	1,105	394	105	11	21,458
114728	市立新營國小		[730]臺南市新營區中正路4號			40	1,103	176	76	7	29,900
114729	市立新民國小		[730]臺南市新營區公園路一段136號			36	768	144	60	4	27,691
114730	市立新橋國小		[730]臺南市新營區五興里1鄰鐵線橋1號			6	20	3	11	2	29,242
114731	市立新營區新興國小		[730]臺南市新營區太南里316號			6	94	9	12	3	17,040
114732	市立新進國小		[730]臺南市新營區中正路41號			41	1,058	177	72	6	28,307
114733	市立南梓實驗小學		[730]臺南市新營區建業路191號			10	201	22	17	3	38,864
114734	市立新生國小		[730]臺南市新營區姑爺里52號			6	30	7	12	-	14,407
114735	市立土庫國小		[730]臺南市新營區土庫里71之1號			6	47	8	12	2	12,575
114736	市立公誠國小		[730]臺南市新營區公誠街5號			12	246	43	28	4	23,421
114781	市立新泰國小		[730]臺南市新營區東學路77號			25	634	92	43	4	26,596
1102 臺南市鹽水區				**總計**	**9**	**80**	**1,326**	**275**	**158**	**30**	**171,866**
	人　　口	24,777		國民中學	1	8	187	77	20	5	33,560
	土地面積	52,245,500		國民小學	8	66	946	140	138	25	138,306
				附設國中	(1)	6	193	58	-	-	-
				附設國小	(-)	-	-	-	-	-	-
111322	私立明達高中附設國中		[737]臺南市鹽水區橋南里忠孝路73號			6	193	58	-	-	-
114534	市立鹽水國中		[737]臺南市鹽水區三福路63號			8	187	77	20	5	33,560
114737	市立鹽水國小		[737]臺南市鹽水區朝琴路137號			20	475	72	44	5	33,499

國民中小學校鄉鎮市區別統計

110 學年度 2021-2022

單位：所；班；人；平方公尺

			地址	校數	班級數	學生數	畢業生數	教師數	職員數	校地面積
114738	市立歡雅國小		[737]臺南市鹽水區歡雅里31號		6	72	15	12	3	28,585
114739	市立坐頭港國小		[737]臺南市鹽水區坐頭港里202號		6	45	6	12	4	6,607
114740	市立月津國小		[737]臺南市鹽水區月津路16號		10	136	15	20	4	29,213
114742	市立竹埔國小		[737]臺南市鹽水區竹林里竹子腳92-1號		6	34	7	12	2	10,111
114743	市立仁光國小		[737]臺南市鹽水區三明里舊營117號		6	45	9	13	3	8,814
114744	市立岸內國小		[737]臺南市鹽水區岸內里新岸內96號		6	84	9	12	2	12,836
114747	市立文昌國小		[737]臺南市鹽水區文昌里10-3號		6	55	7	13	2	8,641
1103 臺南市白河區			**總計**	**8**	**84**	**1,154**	**287**	**175**	**29**	**234,895**
	人　　口	26,693	國民中學	1	15	311	121	41	7	53,328
	土地面積	126,404,600	國民小學	7	69	843	166	134	22	181,567
			附設國中	(-)	-	-	-	-	-	-
			附設國小	(-)	-	-	-	-	-	-
114535	市立白河國中		[732]臺南市白河區昇安里三間厝220號		15	311	121	41	7	53,328
114748	市立白河國小		[732]臺南市白河區永安里三民路448號		22	502	99	41	3	25,616
114749	市立玉豐國小		[732]臺南市白河區詔豐里85號		6	101	21	13	4	24,434
114750	市立竹門國小		[732]臺南市白河區竹門里113號		6	69	13	12	3	27,256
114751	市立內角國小		[732]臺南市白河區內角里1號		6	38	9	13	2	24,558
114753	市立仙草實驗小學		[732]臺南市白河區仙草里22號		12	42	7	21	3	38,191
114755	市立河東國小		[732]臺南市白河區河東里83之1號		11	46	6	21	5	31,030
114756	市立大竹國小		[732]臺南市白河區大竹里3號		6	45	11	13	2	10,482
1104 臺南市柳營區			**總計**	**6**	**39**	**592**	**102**	**80**	**19**	**129,789**
	人　　口	20,618	國民中學	1	3	55	24	11	4	30,605
	土地面積	61,292,900	國民小學	5	36	537	78	69	15	99,184
			附設國中	(-)	-	-	-	-	-	-
			附設國小	(-)	-	-	-	-	-	-
114536	市立柳營國中		[736]臺南市柳營區東昇里中山東路二段956號		3	55	24	11	4	30,605
114758	市立柳營國小		[736]臺南市柳營區士林里柳營路一段755號		12	254	35	21	4	22,296
114759	市立果毅國小		[736]臺南市柳營區果毅里61號		6	73	13	12	4	26,232
114760	市立重溪國小		[736]臺南市柳營區重溪里義士路二段2號		6	83	10	11	3	21,409
114761	市立太康國小		[736]臺南市柳營區太康里4之1號		6	71	13	12	2	18,471

國民中小學校鄉鎮市區別統計

110 學年度 2021-2022

單位：所；班；人；平方公尺

			地址		校數	班級數	學生數	畢業生數	教師數	職員數	校地面積
114762	市立新山國小		[736]臺南市柳營區旭山里新吉庄28之1號			6	56	7	13	2	10,776
1105 臺南市後壁區				**總計**	**9**	**59**	**772**	**165**	**130**	**28**	**240,064**
	人　　口	22,322		國民中學	2	12	192	69	36	10	63,906
	土地面積	72,218,900		國民小學	7	47	580	96	94	18	176,158
				附設國中	(-)	-	-	-	-	-	-
				附設國小	(-)	-	-	-	-	-	-
114539	市立後壁國中		[731]臺南市後壁區嘉苳里124之20號			9	152	53	25	6	41,783
114540	市立菁寮國中		[731]臺南市後壁區長短樹里8鄰長短樹8之3號			3	40	16	11	4	22,123
114763	市立後壁國小		[731]臺南市後壁區後壁里195號			11	194	37	20	4	26,183
114764	市立菁寮國小		[731]臺南市後壁區菁寮里282號			6	42	7	13	2	37,532
114765	市立安溪國小		[731]臺南市後壁區長安里5號			6	70	9	12	2	32,959
114766	市立新東國小		[731]臺南市後壁區長短樹里下長81號			6	87	11	13	4	25,136
114767	市立永安國小		[731]臺南市後壁區上茄苳里48之5號			6	86	16	12	2	35,368
114768	市立新嘉國小		[731]臺南市後壁區新嘉里210之2號			6	28	6	12	2	11,004
114769	市立樹人國小		[731]臺南市後壁區福安里烏樹林145號			6	73	10	12	2	7,976
1106 臺南市東山區				**總計**	**7**	**51**	**656**	**171**	**112**	**24**	**164,636**
	人　　口	19,788		國民中學	2	14	199	84	40	10	56,250
	土地面積	124,917,800		國民小學	5	37	457	87	72	14	108,386
				附設國中	(-)	-	-	-	-	-	-
				附設國小	(-)	-	-	-	-	-	-
114537	市立東山國中		[733]臺南市東山區東中里青葉路一段132號			7	96	38	19	5	33,509
114538	市立東原國中		[733]臺南市東山區東原里瓦厝70號			7	103	46	21	5	22,741
114770	市立東山國小		[733]臺南市東山區東中里青葉路二段49號			13	247	49	23	4	42,450
114771	市立聖賢國小		[733]臺南市東山區聖賢里田尾29號			6	36	5	13	2	28,721
114772	市立東原國小		[733]臺南市東山區東原里23鄰8號			6	72	16	12	4	13,175
114774	市立青山國小		[733]臺南市東山區青山里16號			6	71	16	12	2	17,153
114775	市立吉貝耍國小		[733]臺南市東山區東河里15號			6	31	1	12	2	6,887
1107 臺南市麻豆區				**總計**	**9**	**153**	**3,761**	**883**	**276**	**35**	**244,629**
	人　　口	43,373		國民中學	1	27	628	233	78	9	63,431

國民中小學校鄉鎮市區別統計

110 學年度 2021-2022

單位：所；班；人；平方公尺

				校數	班級數	學生數	畢業生數	教師數	職員數	校地面積
	土地面積	53,974,400	國民小學	8	102	2,049	323	198	26	181,198
			附設國中	(1)	24	1,084	327	-	-	-
			附設國小	(-)	-	-	-	-	-	-
111323	方濟會學校財團法人臺南市黎明高中附設國中部	[721]臺南市麻豆區井東里磚子井141號			24	1,084	327	-	-	-
114518	市立麻豆國中	[721]臺南市麻豆區南勢里36號			27	628	233	78	9	63,431
114659	市立麻豆國小	[721]臺南市麻豆區東角里文昌路18號			38	955	165	76	6	31,944
114660	市立培文國小	[721]臺南市麻豆區和平路11號			26	614	104	47	4	26,997
114661	市立文正國小	[721]臺南市麻豆區南勢里86號			6	74	9	12	2	26,125
114662	市立大山國小	[721]臺南市麻豆區海埔里大山腳1號			6	87	16	12	4	25,078
114663	市立安業國小	[721]臺南市麻豆區井東里113號			8	128	11	15	2	25,618
114664	市立北勢國小	[721]臺南市麻豆區北勢里15號			6	82	8	12	4	13,344
114665	市立港尾國小	[721]臺南市麻豆區港尾里港尾9號			6	39	3	12	2	17,904
114667	市立紀安國小	[721]臺南市麻豆區謝厝寮里231號			6	70	7	12	2	14,188
1108 臺南市下營區			**總計**	**6**	**59**	**1,138**	**250**	**119**	**20**	**148,666**
	人　　口	23,062	國民中學	1	11	243	108	29	5	37,415
	土地面積	33,529,100	國民小學	5	48	895	142	90	15	111,251
			附設國中	(-)	-	-	-	-	-	-
			附設國小	(-)	-	-	-	-	-	-
114519	市立下營國中	[735]臺南市下營區中山路一段412號			11	243	108	29	5	37,415
114711	市立下營國小	[735]臺南市下營區仁里里13鄰中山路二段72號			12	229	46	22	4	38,764
114712	市立中營國小	[735]臺南市下營區開化里270號			7	155	19	15	3	22,404
114713	市立賀建國小	[735]臺南市下營區賀建里麻豆寮49號			6	43	4	12	2	16,789
114714	市立甲中國小	[735]臺南市下營區紅甲里中庄子71號			6	73	16	12	2	7,673
114716	市立東興國小	[735]臺南市下營區新興里東興一街112號			17	395	57	29	4	25,621
1109 臺南市六甲區			**總計**	**4**	**66**	**1,341**	**293**	**133**	**17**	**110,166**
	人　　口	21,488	國民中學	1	17	388	136	44	7	31,964
	土地面積	67,547,100	國民小學	3	49	953	157	89	10	78,202
			附設國中	(-)	-	-	-	-	-	-
			附設國小	(-)	-	-	-	-	-	-
114520	市立六甲國中	[734]臺南市六甲區民權街43號			17	388	136	44	7	31,964

國民中小學校鄉鎮市區別統計

110 學年度 2021-2022

單位：所；班；人；平方公尺

			地址		校數	班級數	學生數	畢業生數	教師數	職員數	校地面積
114717	市立六甲國小		[734]臺南市六甲區中正路319號			37	782	138	66	6	42,348
114718	市立林鳳國小		[734]臺南市六甲區中社里林鳳營240號			6	88	13	11	2	19,777
114722	市立嘉南國小		[734]臺南市六甲區龍湖里珊瑚路301號			6	83	6	12	2	16,077
1110 臺南市官田區				**總計**	**4**	**40**	**744**	**160**	**82**	**15**	**116,902**
	人　　口	21,035		國民中學	1	6	120	59	16	5	48,631
	土地面積	70,795,300		國民小學	3	34	624	101	66	10	68,271
				附設國中	(-)	-	-	-	-	-	-
				附設國小	(-)	-	-	-	-	-	-
114521	市立官田國中		[720]臺南市官田區隆田里三民路29號			6	120	59	16	5	48,631
114720	市立官田國小		[720]臺南市官田區官田里11號			12	224	27	24	4	25,975
114721	市立隆田國小		[720]臺南市官田區隆田里中山路一段127號			16	316	54	29	4	26,828
114723	市立渡拔國小		[720]臺南市官田區渡拔里拔仔林77之1號			6	84	20	13	2	15,468
1111 臺南市大內區				**總計**	**3**	**27**	**327**	**98**	**66**	**14**	**73,569**
	人　　口	9,048		國民中學	1	6	118	46	21	7	26,795
	土地面積	70,312,500		國民小學	2	21	209	52	45	7	46,774
				附設國中	(-)	-	-	-	-	-	-
				附設國小	(-)	-	-	-	-	-	-
114522	市立大內國中		[742]臺南市大內區內江里319之1號			6	118	46	21	7	26,795
114724	市立大內國小		[742]臺南市大內區大內里63號			15	167	50	33	5	30,221
114726	市立二溪國小		[742]臺南市大內區二溪里154號			6	42	2	12	2	16,553
1112 臺南市佳里區				**總計**	**10**	**172**	**3,983**	**849**	**358**	**42**	**235,960**
	人　　口	58,482		國民中學	2	47	1,170	391	132	14	77,510
	土地面積	38,942,200		國民小學	8	125	2,813	458	226	28	158,450
				附設國中	(-)	-	-	-	-	-	-
				附設國小	(-)	-	-	-	-	-	-
114523	市立佳里國中		[722]臺南市佳里區安南路523號			42	1,095	355	116	11	56,741
114524	市立佳興國中		[722]臺南市佳里區民安里新宅34之1號			5	75	36	16	3	20,769
114668	市立佳里國小		[722]臺南市佳里區安西里公園路445號			48	1,245	232	83	7	32,126
114669	市立佳興國小		[722]臺南市佳里區佳化里214號			9	159	40	16	3	26,159
114670	市立延平國小		[722]臺南市佳里區下營里15鄰頂廊136號			6	87	19	12	2	25,239
114671	市立塭內國小		[722]臺南市佳里區塭內里塭子內40號			6	91	7	12	2	15,055

國民中小學校鄉鎮市區別統計

110 學年度 2021-2022

單位：所；班；人；平方公尺

			地址		校數	班級數	學生數	畢業生數	教師數	職員數	校地面積
114672	市立子龍國小		[722]臺南市佳里區子龍里潭墘5號			6	131	14	12	3	8,976
114673	市立仁愛國小		[722]臺南市佳里區仁愛路307號			24	594	64	41	5	17,817
114674	市立通興國小		[722]臺南市佳里區通興里埔頂5之1號			6	45	6	12	2	8,140
114780	市立信義國小		[722]臺南市佳里區忠仁里信義一街336號			20	461	76	38	4	24,938
1113 臺南市學甲區				**總計**	**6**	**68**	**1,255**	**252**	**140**	**21**	**175,378**
	人　　口	24,981		國民中學	1	12	212	90	35	7	49,975
	土地面積	53,991,900		國民小學	5	56	1,043	162	105	14	125,403
				附設國中	(-)	-	-	-	-	-	-
				附設國小	(-)	-	-	-	-	-	-
114525	市立學甲國中		[726]臺南市學甲區華宗路540號			12	212	90	35	7	49,975
114706	市立學甲國小		[726]臺南市學甲區秀昌里3鄰一秀30號			19	403	49	36	4	29,878
114707	市立中洲國小		[726]臺南市學甲區光華里645號			7	101	13	12	2	22,355
114708	市立宅港國小		[726]臺南市學甲區宅港里13號			6	72	10	11	2	17,743
114709	市立頂洲國小		[726]臺南市學甲區三慶里頂洲108號			6	82	14	12	2	23,281
114710	市立東陽國小		[726]臺南市學甲區華宗路260號			18	385	76	34	4	32,146
1114 臺南市西港區				**總計**	**6**	**97**	**2,810**	**705**	**124**	**23**	**130,929**
	人　　口	24,495		國民中學	1	9	211	91	25	6	30,558
	土地面積	33,766,600		國民小學	5	54	1,010	169	99	17	100,371
				附設國中	(1)	34	1,589	445	-	-	-
				附設國小	(-)	-	-	-	-	-	-
111320	私立港明高中附設國中		[723]臺南市西港區慶安路229號			34	1,589	445	-	-	-
114526	市立西港國中		[723]臺南市西港區文化路41號			9	211	91	25	6	30,558
114675	市立西港國小		[723]臺南市西港區進學街60號			23	546	86	43	4	20,096
114676	市立港東國小		[723]臺南市西港區港東里雙張廊1之1號			6	114	21	11	2	16,115
114677	市立西港區成功國小		[723]臺南市西港區竹林里11號			7	143	33	14	3	19,657
114678	市立後營國小		[723]臺南市西港區營西里3號			12	89	13	19	5	31,563
114680	市立松林國小		[723]臺南市西港區檨林里39之1號			6	118	16	12	3	12,940
1115 臺南市七股區				**總計**	**12**	**90**	**1,565**	**469**	**192**	**38**	**310,577**
	人　　口	21,757		國民中學	2	30	1,004	344	69	13	82,335

國民中小學校鄉鎮市區別統計

110 學年度 2021-2022

單位：所；班；人；平方公尺

			地址		校數	班級數	學生數	畢業生數	教師數	職員數	校地面積
	土地面積	110,149,200		國民小學	10	60	561	125	123	25	228,242
				附設國中	(-)	-	-	-	-	-	-
				附設國小	(-)	-	-	-	-	-	-
111502	私立昭明國中(代用)		[724]臺南市七股區大埕里315號			27	935	308	58	9	61,230
114528	市立後港國中		[724]臺南市七股區大潭里頂潭93號			-	-	4	-	-	-
114529	市立竹橋國中		[724]臺南市七股區義合里74之2號			3	69	32	11	4	21,105
114681	市立七股國小		[724]臺南市七股區大埕里395號			6	126	37	15	3	40,152
114682	市立後港國小		[724]臺南市七股區大潭里台潭1號			6	53	1	12	2	37,764
114683	市立竹橋國小		[724]臺南市七股區竹橋里130號			6	58	8	12	2	15,882
114684	市立三股國小		[724]臺南市七股區三股里100號			6	69	18	12	4	24,960
114685	市立光復生態實驗小學		[724]臺南市七股區塩埕里塩埕1號			6	33	5	12	2	17,814
114686	市立篤加國小		[724]臺南市七股區篤加里120號			6	77	8	12	2	27,912
114688	市立龍山國小		[724]臺南市七股區龍山里12號			6	28	5	12	2	17,459
114689	市立建功國小		[724]臺南市七股區十份里74之1號			6	35	8	12	2	13,331
114691	市立大文國小		[724]臺南市七股區大埕里大寮36之2號			6	53	23	12	4	22,685
114692	市立樹林國小		[724]臺南市七股區樹林里65之11號			6	29	12	12	2	10,283
1116 臺南市將軍區				**總計**	**6**	**41**	**537**	**113**	**88**	**18**	**159,675**
	人　　口	18,843		國民中學	1	5	89	34	19	5	43,451
	土地面積	41,979,600		國民小學	5	36	448	79	69	13	116,224
				附設國中	(-)	-	-	-	-	-	-
				附設國小	(-)	-	-	-	-	-	-
114527	市立將軍國中		[725]臺南市將軍區忠嘉里昌平1之1號			5	89	34	19	5	43,451
114693	市立將軍國小		[725]臺南市將軍區將軍里將貴58號			6	46	9	12	2	24,322
114694	市立漚汪國小		[725]臺南市將軍區長榮里4號			12	223	37	21	4	41,966
114695	市立苓和國小		[725]臺南市將軍區苓仔寮里17鄰苓和132號			6	75	8	12	2	23,687
114696	市立鯤鯓國小		[725]臺南市將軍區鯤溟里6號			6	54	12	12	2	10,321
114697	市立長平國小		[725]臺南市將軍區長沙里132之2號			6	50	13	12	3	15,928
1117 臺南市北門區				**總計**	**7**	**45**	**305**	**83**	**94**	**22**	**129,710**
	人　　口	10,397		國民中學	1	3	66	35	12	5	46,352
	土地面積	44,100,300		國民小學	6	42	239	48	82	17	83,358

國民中小學校鄉鎮市區別統計

110 學年度 2021-2022

單位：所；班；人；平方公尺

			地址		校數	班級數	學生數	畢業生數	教師數	職員數	校地面積
				附設國中	(-)	-	-	-	-	-	-
				附設國小	(-)	-	-	-	-	-	-
114530	市立北門國中		[727]臺南市北門區北門里井仔腳1-1號			3	66	35	12	5	46,352
114699	市立北門國小		[727]臺南市北門區北門里舊埕3號			12	43	3	21	5	17,960
114700	市立蚵寮國小		[727]臺南市北門區鯤江里791號			6	64	15	13	2	9,471
114701	市立文山國小		[727]臺南市北門區文山里4鄰溪底寮50號			6	27	10	12	2	15,451
114702	市立錦湖國小		[727]臺南市北門區錦湖里75號			6	30	5	12	2	18,472
114703	市立雙春國小		[727]臺南市北門區雙春里35之2號			6	24	6	12	3	14,080
114705	市立三慈國小		[727]臺南市北門區慈安里381號			6	51	9	12	3	7,924
1118 臺南市新化區				**總計**	**6**	**113**	**2,590**	**555**	**235**	**27**	**160,761**
	人　　口	42,809		國民中學	1	28	647	248	74	10	50,056
	土地面積	62,057,900		國民小學	5	85	1,943	307	161	17	110,705
				附設國中	(-)	-	-	-	-	-	-
				附設國小	(-)	-	-	-	-	-	-
114509	市立新化國中		[712]臺南市新化區中興路722號			28	647	248	74	10	50,056
114630	市立新化國小		[712]臺南市新化區中山路173號			35	872	153	70	6	29,331
114631	市立那拔國小		[712]臺南市新化區那拔里54號			6	76	17	11	1	27,858
114632	市立口埤實驗小學		[712]臺南市新化區知義里口埤88號			6	114	10	12	2	11,852
114633	市立大新國小		[712]臺南市新化區太平街176號			15	323	41	27	4	21,664
114779	市立正新國小		[712]臺南市新化區豐榮里正新路97號			23	558	86	41	4	20,000
1119 臺南市善化區				**總計**	**8**	**146**	**3,429**	**626**	**274**	**29**	**225,297**
	人　　口	51,265		國民中學	1	23	582	208	60	7	30,957
	土地面積	55,309,700		國民小學	7	123	2,847	418	214	22	194,340
				附設國中	(-)	-	-	-	-	-	-
				附設國小	(-)	-	-	-	-	-	-
114510	市立善化國中		[741]臺南市善化區溪美里656號			23	582	208	60	7	30,957
114647	市立善化國小		[741]臺南市善化區進學路63號			19	436	69	36	4	40,406
114648	市立茄拔國小		[741]臺南市善化區嘉北里280號			9	158	20	14	2	22,540
114649	市立善化區大同國小		[741]臺南市善化區六德里200之1號			10	174	23	17	3	35,058
114650	市立大成國小		[741]臺南市善化區大成路385號			51	1,339	229	87	6	29,195

國民中小學校鄉鎮市區別統計

110 學年度 2021-2022

單位：所；班；人；平方公尺

			地址	校數	班級數	學生數	畢業生數	教師數	職員數	校地面積
114651	市立陽明國小		[741]臺南市善化區胡家里300號		6	117	17	11	2	11,185
114652	市立善糖國小		[741]臺南市善化區溪美里245號		6	77	14	11	2	12,785
114653	市立小新國小		[741]臺南市善化區蓮潭里17鄰陽光大道366號		22	546	46	38	3	43,171
1120 臺南市新市區			**總計**	**3**	**177**	**4,569**	**925**	**281**	**23**	**71,433**
	人　　口	37,546	國民中學	1	25	604	215	64	9	34,261
	土地面積	47,809,600	國民小學	2	74	1,872	270	130	10	37,172
			附設國中	(1)	27	739	219	-	-	-
			附設國小	(1)	51	1,354	221	87	4	-
110328	國立南科高級實驗中學附設國小部		[744]臺南市新市區三舍里大順6路12巷6號		51	1,354	221	87	4	-
110328	國立南科高級實驗中學附設國中部		[744]臺南市新市區三舍里大順6路12巷6號		27	739	219	-	-	-
114515	市立新市國中		[744]臺南市新市區民族路76號		25	604	215	64	9	34,261
114654	市立新市國小		[744]臺南市新市區中興街1號		62	1,615	235	109	7	20,000
114655	市立大社國小		[744]臺南市新市區大社里39號		12	257	35	21	3	17,172
1121 臺南市安定區			**總計**	**4**	**66**	**1,473**	**335**	**133**	**17**	**111,079**
	人　　口	30,105	國民中學	1	15	379	136	39	7	45,603
	土地面積	31,270,000	國民小學	3	51	1,094	199	94	10	65,476
			附設國中	(-)	-	-	-	-	-	-
			附設國小	(-)	-	-	-	-	-	-
114513	市立安定國中		[745]臺南市安定區安加里262之1號		15	379	136	39	7	45,603
114656	市立安定國小		[745]臺南市安定區安定里1號		17	352	61	31	4	24,762
114657	市立南安國小		[745]臺南市安定區文科里油車62號		20	456	91	36	4	27,742
114658	市立安定區南興國小		[745]臺南市安定區嘉同里六塊寮30號		14	286	47	27	2	12,972
1122 臺南市山上區			**總計**	**2**	**11**	**215**	**53**	**27**	**7**	**43,863**
	人　　口	6,996	國民中學	1	3	55	23	10	4	32,100
	土地面積	27,878,000	國民小學	1	8	160	30	17	3	11,763
			附設國中	(-)	-	-	-	-	-	-
			附設國小	(-)	-	-	-	-	-	-
114512	市立山上國中		[743]臺南市山上區山上里130號		3	55	23	10	4	32,100
114635	市立山上國小		[743]臺南市山上區南洲里42號		8	160	30	17	3	11,763

國民中小學校鄉鎮市區別統計

110 學年度 2021-2022

單位：所；班；人；平方公尺

		地址		校數	班級數	學生數	畢業生數	教師數	職員數	校地面積
1123 臺南市玉井區			**總計**	**3**	**34**	**669**	**192**	**73**	**11**	**89,827**
人　　口	13,342		國民中學	1	10	238	89	27	6	45,207
土地面積	76,366,200		國民小學	2	24	431	103	46	5	44,620
			附設國中	(-)	-	-	-	-	-	-
			附設國小	(-)	-	-	-	-	-	-
114511	市立玉井國中	[714]臺南市玉井區大成路152號			10	238	89	27	6	45,207
114636	市立玉井國小	[714]臺南市玉井區中正路1號			18	377	89	34	3	39,165
114637	市立層林國小	[714]臺南市玉井區層林里115號			6	54	14	12	2	5,455
1124 臺南市楠西區			**總計**	**2**	**18**	**347**	**82**	**43**	**7**	**54,484**
人　　口	9,031		國民中學	1	6	113	40	19	4	31,978
土地面積	109,631,600		國民小學	1	12	234	42	24	3	22,506
			附設國中	(-)	-	-	-	-	-	-
			附設國小	(-)	-	-	-	-	-	-
114514	市立楠西國中	[715]臺南市楠西區中興路107號			6	113	40	19	4	31,978
114638	市立楠西國小	[715]臺南市楠西區楠西里四維路69號			12	234	42	24	3	22,506
1125 臺南市南化區			**總計**	**6**	**32**	**236**	**66**	**72**	**19**	**90,145**
人　　口	8,264		國民中學	1	3	62	27	13	4	42,827
土地面積	171,519,800		國民小學	5	29	174	39	59	15	47,318
			附設國中	(-)	-	-	-	-	-	-
			附設國小	(-)	-	-	-	-	-	-
114516	市立南化國中	[716]臺南市南化區南化里227號			3	62	27	13	4	42,827
114639	市立南化國小	[716]臺南市南化區南化里17號			6	80	15	12	4	14,751
114640	市立北寮國小	[716]臺南市南化區北寮里110之27號			6	39	5	12	3	11,037
114641	市立西埔國小	[716]臺南市南化區西埔里117號			6	24	12	12	2	7,902
114642	市立玉山國小	[716]臺南市南化區玉山里48之1號			6	20	5	12	3	5,815
114643	市立瑞峰國小	[716]臺南市南化區關山里96號			5	11	2	11	3	7,813
1126 臺南市左鎮區			**總計**	**3**	**15**	**155**	**39**	**35**	**9**	**48,821**
人　　口	4,428		國民中學	1	3	63	23	11	3	18,722
土地面積	74,902,500		國民小學	2	12	92	16	24	6	30,099
			附設國中	(-)	-	-	-	-	-	-

國民中小學校鄉鎮市區別統計

110 學年度 2021-2022

單位：所；班；人；平方公尺

			地址		校數	班級數	學生數	畢業生數	教師數	職員數	校地面積
				附設國小	(-)	-	-	-	-	-	-
114517	市立左鎮國中		[713]臺南市左鎮區中正里170號			3	63	23	11	3	18,722
114644	市立左鎮國小		[713]臺南市左鎮區中正里7號			6	47	10	12	4	19,000
114646	市立光榮實驗小學		[713]臺南市左鎮區榮和里61之1號			6	45	6	12	2	11,099
1127 臺南市仁德區				**總計**	**10**	**150**	**3,381**	**715**	**299**	**37**	**223,018**
	人　　口	76,497		國民中學	2	31	742	277	86	13	70,863
	土地面積	50,766,400		國民小學	8	119	2,639	438	213	24	152,155
				附設國中	(-)	-	-	-	-	-	-
				附設國小	(-)	-	-	-	-	-	-
114501	市立仁德國中		[717]臺南市仁德區民安路一段363號			23	556	217	61	8	38,044
114502	市立仁德文賢國中		[717]臺南市仁德區保安里中正路一段185號			8	186	60	25	5	32,819
114601	市立仁德國小		[717]臺南市仁德區中正路二段806號			39	994	146	69	5	21,148
114602	市立文賢國小		[717]臺南市仁德區保安里文賢路一段886號			6	103	25	12	2	21,193
114603	市立長興國小		[717]臺南市仁德區土庫路6號			15	322	52	27	4	21,122
114604	市立依仁國小		[717]臺南市仁德區中洲里依仁二街100號			6	76	18	12	2	17,939
114605	市立大甲國小		[717]臺南市仁德區大甲里中正西路360巷30號			11	203	43	19	3	15,845
114606	市立仁和國小		[717]臺南市仁德區仁愛里保仁路68號			7	134	12	12	2	17,184
114607	市立德南國小		[717]臺南市仁德區後壁里中正路二段209號			28	670	105	48	4	26,471
114608	市立虎山實驗小學		[717]臺南市仁德區成功里虎山一街100號			7	137	37	14	2	11,253
1128 臺南市歸仁區				**總計**	**8**	**202**	**5,211**	**1,088**	**401**	**40**	**257,822**
	人　　口	68,001		國民中學	2	58	1,608	501	146	17	96,157
	土地面積	55,791,300		國民小學	6	144	3,603	587	255	23	161,665
				附設國中	(-)	-	-	-	-	-	-
				附設國小	(-)	-	-	-	-	-	-
114503	市立歸仁國中		[711]臺南市歸仁區文化里文化街二段2號			46	1,264	412	114	12	44,386
114544	市立沙崙國中		[711]臺南市歸仁區武東里歸仁六路2號			12	344	89	32	5	51,771
114609	市立歸仁國小		[711]臺南市歸仁區歸仁里文化街一段100號			27	651	96	46	4	32,236
114610	市立歸南國小		[711]臺南市歸仁區辜厝里民權南路171號			24	601	79	43	5	29,730
114611	市立保西國小		[711]臺南市歸仁區媽廟里中正北路三段60號			11	204	32	20	2	27,391
114612	市立大潭國小		[711]臺南市歸仁區大潭里中正南路三段97號			8	160	24	15	2	16,372

國民中小學校鄉鎮市區別統計

110 學年度 2021-2022

單位：所；班；人；平方公尺

			地址		校數	班級數	學生數	畢業生數	教師數	職員數	校地面積
114778	市立文化國小		[711]臺南市歸仁區文化街二段136號			44	1,159	222	77	7	25,099
114785	市立紅瓦厝國小		[711]臺南市歸仁區信義南路100號			30	828	134	54	3	30,837
1129 臺南市關廟區				**總計**	**8**	**93**	**1,710**	**369**	**186**	**25**	**168,510**
	人　　口	33,860		國民中學	1	19	465	160	47	7	46,705
	土地面積	53,641,300		國民小學	7	74	1,245	209	139	18	121,805
				附設國中	(-)	-	-	-	-	-	-
				附設國小	(-)	-	-	-	-	-	-
114504	市立關廟國中		[718]臺南市關廟區中山路二段172號			19	465	160	47	7	46,705
114613	市立關廟國小		[718]臺南市關廟區山西里文衡路121號			15	327	52	27	4	47,979
114614	市立五甲國小		[718]臺南市關廟區和平路246號			29	670	107	53	4	18,797
114615	市立保東國小		[718]臺南市關廟區埤頭里關新路一段776號			6	62	12	12	1	13,399
114616	市立崇和國小		[718]臺南市關廟區南雄里南雄南路568號			6	35	8	12	2	13,625
114617	市立文和實驗小學		[718]臺南市關廟區布袋里長文街37號			6	59	10	11	3	9,892
114618	市立深坑國小		[718]臺南市關廟區南雄路一段487號			6	66	16	12	2	7,806
114619	市立新光國小		[718]臺南市關廟區新光街76號			6	26	4	12	2	10,307
1130 臺南市龍崎區				**總計**	**2**	**15**	**97**	**20**	**31**	**6**	**74,335**
	人　　口	3,668		國民中學	1	3	45	8	10	4	43,585
	土地面積	64,081,400		國民小學	1	12	52	12	21	2	30,750
				附設國中	(-)	-	-	-	-	-	-
				附設國小	(-)	-	-	-	-	-	-
114508	市立龍崎國中		[719]臺南市龍崎區崎頂里新市子258號			3	45	8	10	4	43,585
114620	市立龍崎國小		[719]臺南市龍崎區崎頂里新市子41號			12	52	12	21	2	30,750
1131 臺南市永康區				**總計**	**14**	**707**	**18,474**	**3,676**	**1,172**	**90**	**411,822**
	人　　口	234,624		國民中學	3	107	2,918	890	267	29	131,913
	土地面積	40,275,300		國民小學	11	524	13,694	2,179	905	61	279,909
				附設國中	(2)	76	1,862	607	-	-	-
				附設國小	(-)	-	-	-	-	-	-
114306	市立大灣高中附設國中		[710]臺南市永康區文賢街68巷1號			51	1,408	426	-	-	-
114307	市立永仁高中附設國中部		[710]臺南市永康區忠孝路74號			25	454	181	-	-	-
113501	市立鹽行國中		[710]臺南市永康區三民里水漾路110號			7	183	-	18	4	44,999

國民中小學校鄉鎮市區別統計

110 學年度 2021-2022

單位：所；班；人；平方公尺

		地址		校數	班級數	學生數	畢業生數	教師數	職員數	校地面積
114505	市立永康國中	[710]臺南市永康區中山路43號			52	1,376	445	134	13	34,778
114543	市立大橋國中	[710]臺南市永康區東橋十街1號			48	1,359	445	115	12	52,136
114623	市立永康國小	[710]臺南市永康區永康里中山南路637號			87	2,325	407	151	9	27,400
114624	市立大灣國小	[710]臺南市永康區大灣路283號			62	1,654	273	106	8	39,273
114625	市立三村國小	[710]臺南市永康區塩洲里鹽行路2號			41	1,105	178	71	6	16,045
114626	市立西勢國小	[710]臺南市永康區富強路一段278號			17	384	42	30	2	12,069
114627	市立永康區復興國小	[710]臺南市永康區華興街2號			23	486	64	41	4	20,445
114628	市立龍潭國小	[710]臺南市永康區龍潭街214號			27	688	117	49	4	30,147
114629	市立大橋國小	[710]臺南市永康區大橋三街173號			72	1,920	256	124	7	24,609
114776	市立崑山國小	[710]臺南市永康區國光五街72號			58	1,526	246	97	7	36,167
114777	市立五王國小	[710]臺南市永康區中華二路150號			34	883	146	59	3	24,824
114782	市立永信國小	[710]臺南市永康區復華7街166號			74	1,965	320	126	8	28,392
114784	市立永康區勝利國小	[710]臺南市永康區勝學路111號			29	758	130	51	3	20,538
2101 臺南市東區			**總計**	**13**	**727**	**20,199**	**4,701**	**1,326**	**104**	**445,056**
	人　　口	182,489	國民中學	4	266	7,429	2,248	593	52	202,109
	土地面積	13,415,600	國民小學	9	420	11,086	1,877	733	52	242,947
			附設國中	(3)	41	1,684	576	-	-	-
			附設國小	(-)	-	-	-	-	-	-
211301	私立長榮高中附設國中部	[701]臺南市東區林森路二段79號			9	252	119	-	-	-
211310	臺南光華學校財團法人臺南市光華高中附設國中	[701]臺南市東區勝利路41號			3	78	17	-	-	-
211318	私立德光高中附設國中部	[701]臺南市東區德光街106號			29	1,354	440	-	-	-
213501	市立後甲國中	[701]臺南市東區林森路二段260號			73	2,050	599	158	14	62,445
213502	市立忠孝國中	[701]臺南市東區崇善路151號			31	827	309	81	9	28,429
213514	市立復興國中	[701]臺南市東區裕文路62號			105	3,011	849	214	16	59,486
213518	市立崇明國中	[701]臺南市東區崇明路700號			57	1,541	491	140	13	51,749
213601	市立東區勝利國小	[701]臺南市東區中西里勝利路10號			56	1,500	223	95	7	32,762
213602	市立博愛國小	[701]臺南市東區圍下里前鋒路100號			16	336	37	30	2	13,535
213603	市立東區大同國小	[701]臺南市東區榮譽街30號			17	313	54	32	3	17,232
213604	市立東光國小	[701]臺南市東區東光路一段39號			46	1,229	236	80	6	31,593
213605	市立德高國小	[701]臺南市東區崇善路1155號			30	751	120	53	4	29,967

國民中小學校鄉鎮市區別統計

110 學年度 2021-2022

單位：所；班；人；平方公尺

			地址		校數	班級數	學生數	畢業生數	教師數	職員數	校地面積
213606	市立崇學國小		[701]臺南市東區崇學路98號			62	1,666	255	110	7	30,839
213639	市立東區復興國小		[701]臺南市東區裕文路60號			80	2,176	403	136	9	34,712
213640	市立崇明國小		[701]臺南市東區崇明路698號			76	2,078	377	131	9	29,508
213646	市立裕文國小		[701]臺南市東區裕文路301號			37	1,037	172	66	5	22,799
2102 臺南市南區				**總計**	**9**	**212**	**4,967**	**1,121**	**387**	**40**	**274,683**
	人　　口	122,345		國民中學	2	47	1,127	407	123	16	96,795
	土地面積	27,268,100		國民小學	7	149	3,469	586	264	24	177,888
				附設國中	(1)	16	371	128	-	-	-
				附設國小	(-)	-	-	-	-	-	-
213303	市立南寧高中附設國中部		[702]臺南市南區萬年路167號			16	371	128	-	-	-
213504	市立大成國中		[702]臺南市南區西門路一段306號			31	795	250	76	9	54,821
213515	市立新興國中		[702]臺南市南區新孝路87號			16	332	157	47	7	41,974
213607	市立志開實驗小學		[702]臺南市南區南門路232號			10	165	18	17	2	20,240
213608	市立南區新興國小		[702]臺南市南區新興路22號			31	735	125	58	4	31,616
213609	市立省躬國小		[702]臺南市南區灣裡路70號			23	559	120	39	4	15,781
213610	市立喜樹國小		[702]臺南市南區喜東里喜樹路133號			16	358	48	30	3	20,150
213611	市立龍崗國小		[702]臺南市南區鯤鯓里鯤鯓路147號			6	88	17	12	2	20,512
213612	市立日新國小		[702]臺南市南區金華路一段473號			30	736	127	51	5	34,425
213613	市立永華國小		[702]臺南市南區中華西路一段2巷17號			33	828	131	57	4	35,164
2103 臺南市中西區				**總計**	**7**	**268**	**7,024**	**1,584**	**557**	**44**	**236,604**
	人　　口	77,704		國民中學	2	102	2,828	889	237	22	85,081
	土地面積	6,260,000		國民小學	5	166	4,196	695	320	22	151,523
				附設國中	(-)	-	-	-	-	-	-
				附設國小	(-)	-	-	-	-	-	-
210601	國立臺南大學附小		[700]臺南市中西區樹林街二段31號			36	998	162	67	4	40,348
213509	市立建興國中		[700]臺南市中西區府前路一段239號			59	1,682	542	144	13	32,162
213510	市立中山國中		[700]臺南市中西區南寧街45號			43	1,146	347	93	9	52,919
213614	市立協進國小		[700]臺南市中西區金華路四段17號			38	960	166	67	5	32,554
213621	市立永福國小		[700]臺南市中西區永福路二段86號			27	586	121	67	5	10,625
213622	市立忠義國小		[700]臺南市中西區永華里忠義路二段2號			29	796	127	52	4	25,325

國民中小學校鄉鎮市區別統計

110 學年度 2021-2022

單位：所；班；人；平方公尺

			地址		校數	班級數	學生數	畢業生數	教師數	職員數	校地面積
213623	市立進學國小		[700]臺南市中西區南寧街47號			36	856	119	67	4	42,671
2104 臺南市北區				**總計**	**13**	**426**	**11,535**	**2,550**	**793**	**73**	**339,341**
	人　　口	127,913		國民中學	4	97	2,632	919	246	29	124,995
	土地面積	10,434,000		國民小學	9	309	8,226	1,398	547	44	214,346
				附設國中	(2)	20	677	233	-	-	-
				附設國小	(-)	-	-	-	-	-	-
211304	私立聖功女中附設國中部		[704]臺南市北區北園街87巷64號			18	669	233	-	-	-
211317	私立崑山高中附設國中部		[704]臺南市北區開元路444號			2	8	-	-	-	-
211601	私立寶仁小學		[704]臺南市北區重興里開南街211巷6號			24	1,000	163	43	6	15,261
213506	市立民德國中		[704]臺南市北區西門路三段223號			63	1,825	597	154	12	41,712
213507	市立成功國中		[704]臺南市北區和緯路一段2號			9	215	64	24	4	21,415
213508	市立延平國中		[704]臺南市北區公園路750號			8	153	67	24	6	27,855
213517	市立文賢國中		[704]臺南市北區文賢一路2號			17	439	191	44	7	34,013
213616	市立立人國小		[704]臺南市北區西門路三段41號			41	1,057	167	70	6	31,448
213617	市立公園國小		[704]臺南市北區公園里公園路180號			20	463	88	35	3	25,122
213618	市立開元國小		[704]臺南市北區勝安里開元路71巷32號			29	712	87	53	4	26,817
213619	市立大光國小		[704]臺南市北區大光里長榮路五段277號			32	770	140	59	5	25,448
213620	市立中西區成功國小		[704]臺南市北區文賢－路2號(文賢國中)			12	240	45	29	4	16,041
213637	市立大港國小		[704]臺南市北區大港街146號			28	644	144	50	5	23,803
213642	市立文元國小		[704]臺南市北區海安路三段815號			86	2,395	400	146	6	24,248
213645	市立賢北國小		[704]臺南市北區大興街599號			37	945	164	62	5	26,158
2106 臺南市安南區				**總計**	**19**	**562**	**14,886**	**3,143**	**1,032**	**100**	**484,129**
	人　　口	197,061		國民中學	5	133	3,600	1,177	325	41	133,959
	土地面積	107,201,600		國民小學	14	399	10,141	1,530	707	59	350,170
				附設國中	(2)	30	1,145	436	-	-	-
				附設國小	(-)	-	-	-	-	-	-
211315	私立瀛海高中附設國中部		[709]臺南市安南區長溪路一段76號			22	957	332	-	-	-
213316	市立土城高中附設國中部		[709]臺南市安南區安中路五段265號			8	188	104	-	-	-
213512	市立安南國中		[709]臺南市安南區安中路三段252號			47	1,324	371	110	9	35,609
213513	市立安順國中		[709]臺南市安南區安和路三段227號			25	628	218	63	8	28,334
213519	市立和順國中		[709]臺南市安南區安和路五段84巷66號			27	701	253	72	9	37,304

國民中小學校鄉鎮市區別統計

110 學年度 2021-2022

單位：所；班；人；平方公尺

		地址	校數	班級數	學生數	畢業生數	教師數	職員數	校地面積
213520	市立海佃國中	[709]臺南市安南區安富街166號		30	849	335	68	9	23,710
213521	市立九份子國中(小)	[709]臺南市安南區九份子大道8號		4	98	-	12	6	9,002
213626	市立安順國小	[709]臺南市安南區安和路三段193號		54	1,463	233	93	7	34,816
213627	市立和順國小	[709]臺南市安南區安和路五段178巷5號		53	1,399	228	89	5	31,392
213628	市立海東國小	[709]臺南市安南區安中路三段381號		79	2,207	323	137	9	45,482
213629	市立安慶國小	[709]臺南市安南區安中路一段703巷80號		51	1,294	209	90	8	29,567
213630	市立土城國小	[709]臺南市安南區城東里城北路195號		15	274	58	26	4	32,890
213631	市立青草國小	[709]臺南市安南區青砂街二段105巷32號		6	81	11	12	2	14,941
213632	市立鎮海國小	[709]臺南市安南區大眾路381號		6	79	16	12	2	9,049
213633	市立顯宮國小	[709]臺南市安南區顯宮二街1號		6	57	10	14	2	10,825
213634	市立長安國小	[709]臺南市安南區長溪路三段249號		18	412	59	32	4	18,224
213635	市立安南區南興國小	[709]臺南市安南區公學路五段627號		6	88	14	14	3	13,763
213636	市立安佃國小	[709]臺南市安南區海佃路四段493號		12	301	50	21	2	21,737
213638	市立海佃國小	[709]臺南市安南區郡安路五段56號		71	1,984	310	124	9	20,700
213643	市立學東國小	[709]臺南市安南區公學路六段589號		6	66	9	14	2	30,776
213647	市立九份子國(中)小	[709]臺南市安南區九份子大道8號		16	436	-	29	-	36,008
2107 臺南市安平區			**總計**	**7**	**288**	**7,481**	**1,658**	**518**	**50**	**228,335**
	人　　口	67,446	國民中學	2	72	1,952	642	179	21	81,573
	土地面積	11,066,300	國民小學	5	174	4,402	730	301	24	146,762
			附設國中	(1)	19	522	165	-	-	-
			附設國小	(1)	23	605	121	38	5	-
211320	慈濟學校財團法人臺南市私立慈濟高級中學附設國小部	[708]臺南市安平區建平五街111號		23	605	121	38	5	-
211320	慈濟學校財團法人臺南市私立慈濟高級中學附設國中部	[708]臺南市安平區建平五街111號		19	522	165	-	-	-
213505	市立金城國中	[708]臺南市安平區怡平路8號		39	1,074	332	98	12	38,647
213511	市立安平國中	[708]臺南市安平區慶平路687號		33	878	310	81	9	42,926
213615	市立新南國小	[708]臺南市安平區怡平路6號		24	658	105	43	5	27,664
213624	市立石門國小	[708]臺南市安平區石門里安平路700號		18	424	69	32	4	16,708
213625	市立西門實驗小學	[708]臺南市安平區安北路180號		14	353	68	26	2	14,976

國民中小學校鄉鎮市區別統計

110 學年度 2021-2022

單位：所；班；人；平方公尺

		地址		校數	班級數	學生數	畢業生數	教師數	職員數	校地面積
213641	市立安平國小	[708]臺南市安平區怡平路392號			43	1,092	200	75	6	26,057
213644	市立億載國小	[708]臺南市安平區郡平路310號			75	1,875	288	125	7	61,357
1201 高雄市鳳山區			**總計**	**30**	**988**	**25,956**	**5,991**	**1,887**	**187**	**795,916**
人　　口	357,946		國民中學	8	285	7,818	2,699	729	90	256,858
土地面積	26,759,000		國民小學	22	655	16,693	2,787	1,158	97	539,058
			附設國中	(2)	48	1,445	505	-	-	-
			附設國小	(-)	-	-	-	-	-	-
121318	私立正義高中附設國中部	[830]高雄市鳳山區南江街183號			9	256	83	-	-	-
124340	市立福誠高中附設國中部	[830]高雄市鳳山區五甲三路176號			39	1,189	422	-	-	-
124501	市立鳳山國中	[830]高雄市鳳山區中山東路227號			63	1,746	638	156	16	39,947
124503	市立鳳西國中	[830]高雄市鳳山區興中里光華路69號			52	1,424	467	131	15	38,755
124504	市立五甲國中	[830]高雄市鳳山區龍成路111號			34	843	312	92	12	23,640
124505	市立鳳甲國中	[830]高雄市鳳山區輜汽路300號			51	1,422	473	127	13	40,301
124506	市立忠孝國中	[830]高雄市鳳山區國泰路二段81號			12	185	75	34	6	29,164
124543	市立青年國中	[830]高雄市鳳山區青年路二段89號			46	1,330	450	116	15	32,639
124549	市立中崙國中	[830]高雄市鳳山區中崙二路487號			6	136	45	18	6	23,354
124550	市立鳳翔國中	[830]高雄市鳳山區保義街100號			21	732	239	55	7	29,058
124601	市立鳳山國小	[830]高雄市鳳山區興仁里中山路231號			23	505	79	44	4	27,826
124602	市立大東國小	[830]高雄市鳳山區大東一路1號			12	212	41	20	3	11,544
124603	市立文山國小	[830]高雄市鳳山區鳳松路25巷20號			24	511	101	45	4	23,300
124604	市立鳳山區中正國小	[830]高雄市鳳山區勝利路2號			38	978	158	65	4	38,476
124605	市立五甲國小	[830]高雄市鳳山區五甲二路424號			13	241	47	23	4	23,031
124606	市立曹公國小	[830]高雄市鳳山區曹公路6號			10	208	27	22	4	9,521
124607	市立誠正國小	[830]高雄市鳳山區黃埔新村國校巷78號			8	117	29	15	2	27,781
124608	市立南成國小	[830]高雄市鳳山區南成里南和街101號			41	1,084	178	72	5	23,398
124609	市立五福國小	[830]高雄市鳳山區五福里福德街145號			40	1,000	147	74	4	23,094
124610	市立鳳山區中山國小	[830]高雄市鳳山區光復路一段120巷8號			22	529	106	40	4	21,392
124611	市立新甲國小	[830]高雄市鳳山區新強里新富路255號			78	2,157	397	133	9	25,800
124612	市立鳳山區忠孝國小	[830]高雄市鳳山區國富里新富路630號			29	702	125	54	5	42,398
124739	市立鎮北國小	[830]高雄市鳳山區鎮北里鳳北路170號			20	485	65	36	4	21,236
124740	市立鳳西國小	[830]高雄市鳳山區光華東路100號			44	1,221	179	77	5	24,249

國民中小學校鄉鎮市區別統計

110 學年度 2021-2022

單位：所；班；人；平方公尺

			地址		校數	班級數	學生數	畢業生數	教師數	職員數	校地面積
124742	市立文德國小		[830]高雄市鳳山區文衡路356號			52	1,407	226	89	5	21,225
124743	市立瑞興國小		[830]高雄市鳳山區博愛路271號			46	1,221	220	80	6	23,924
124748	市立正義國小		[830]高雄市鳳山區南昌街55號			17	388	67	31	4	22,802
124749	市立福誠國小		[830]高雄市鳳山區忠誠路145號			23	550	72	40	4	27,150
124751	市立過埤國小		[830]高雄市鳳山區過埤路176號			34	932	158	59	4	26,890
124752	市立中崙國小		[830]高雄市鳳山區中崙四路25號			13	283	48	22	4	21,661
124761	市立文華國小		[830]高雄市鳳山區文華里文化路52號			32	926	143	52	4	22,132
124762	市立鳳翔國小		[830]高雄市鳳山區鳳育路63號			36	1,036	174	65	5	30,228
1202 高雄市林園區				**總計**	**7**	**185**	**4,434**	**1,042**	**259**	**28**	**149,686**
	人　　口	68,893		國民中學	1	9	186	71	31	5	38,586
	土地面積	32,286,000		國民小學	6	128	2,951	490	228	23	111,100
				附設國中	(1)	48	1,297	481	-	-	-
				附設國小	(-)	-	-	-	-	-	-
124311	市立林園高中附設國中部		[832]高雄市林園區林園北路481號			48	1,297	481	-	-	-
124538	市立中芸國中		[832]高雄市林園區中芸里中芸路3之100號			9	186	71	31	5	38,586
124613	市立林園國小		[832]高雄市林園區林園里忠孝西路20號			57	1,509	233	98	6	28,932
124614	市立中芸國小		[832]高雄市林園區中芸里中芸路1號			15	278	40	27	4	22,764
124615	市立港埔國小		[832]高雄市林園區頂厝里校前路1號			11	218	32	20	4	8,419
124616	市立金潭國小		[832]高雄市林園區中厝里金潭路40號			12	206	50	22	3	23,929
124617	市立汕尾國小		[832]高雄市林園區北汕里58巷2號			6	83	22	13	2	10,099
124757	市立王公國小		[832]高雄市林園區王公二路100號			27	657	113	48	4	16,957
1203 高雄市大寮區				**總計**	**13**	**279**	**6,522**	**1,371**	**562**	**73**	**396,068**
	人　　口	111,933		國民中學	3	64	1,610	544	179	27	146,929
	土地面積	71,040,000		國民小學	10	206	4,811	802	373	38	249,139
				附設國中	(1)	3	36	12	-	-	-
				附設國小	(1)	6	65	13	10	8	-
121302	私立光禾華德福實驗學校(國小部)		[831]高雄市大寮區至學路288號			6	65	13	10	8	-
121302	私立光禾華德福實驗學校(國中部)		[831]高雄市大寮區至學路288號			3	36	12	-	-	-
124507	市立大寮國中		[831]高雄市大寮區永芳里進學路150號			32	815	274	86	12	67,758
124508	市立潮寮國中		[831]高雄市大寮區潮寮里潮寮路51之9號			6	143	43	25	6	37,080
124539	市立中庄國中		[831]高雄市大寮區中庄里光明路三段1437號			26	652	227	68	9	42,091

國民中小學校鄉鎮市區別統計

110 學年度 2021-2022

單位：所；班；人；平方公尺

		地址		校數	班級數	學生數	畢業生數	教師數	職員數	校地面積
124618	市立永芳國小	[831]高雄市大寮區永芳里鳳林三路499號			53	1,410	253	97	7	23,651
124619	市立翁園國小	[831]高雄市大寮區翁園里翁園路79號			16	353	62	29	4	26,000
124620	市立忠義國小	[831]高雄市大寮區忠義里忠義路1號			14	309	21	26	4	51,121
124621	市立昭明國小	[831]高雄市大寮區鳳林一路300巷80號			19	295	50	33	4	19,305
124622	市立潮寮國小	[831]高雄市大寮區潮寮里潮寮路61號			6	124	19	12	2	18,468
124623	市立中庄國小	[831]高雄市大寮區中庄里中庄路59號			31	810	136	52	4	24,123
124624	市立溪寮國小	[831]高雄市大寮區溪寮里溪寮路69號			6	60	13	11	2	16,540
124625	市立大寮國小	[831]高雄市大寮區大寮路740號			25	627	93	47	4	23,041
124750	市立山頂國小	[831]高雄市大寮區山頂里山頂路211號			15	319	69	28	4	27,923
124756	市立後庄國小	[831]高雄市大寮區後庄里民揚路28號			21	504	86	38	3	18,967
1204 高雄市大樹區			**總計**	**10**	**145**	**2,986**	**824**	**255**	**43**	**164,362**
人　　口	41,257		國民中學	2	28	690	259	84	14	46,070
土地面積	66,981,100		國民小學	8	83	1,476	254	152	24	118,292
			附設國中	(2)	22	613	243	-	-	-
			附設國小	(1)	12	207	68	19	5	-
121307	私立普門高中附設國中部	[840]高雄市大樹區大坑路140-11號			13	449	172	-	-	-
121320	私立義大國際高中附設國小部	[840]高雄市大樹區學城路1段6號			12	207	68	19	5	-
121320	私立義大國際高中附設國中部	[840]高雄市大樹區學城路1段6號			9	164	71	-	-	-
124509	市立大樹國中	[840]高雄市大樹區九曲里九曲路500號			20	495	194	56	8	27,574
124510	市立溪埔國中	[840]高雄市大樹區溪埔路1號			8	195	65	28	6	18,496
124626	市立大樹國小	[840]高雄市大樹區中正一路249號			17	390	80	30	4	28,678
124627	市立九曲國小	[840]高雄市大樹區九曲里九曲路498號			23	533	87	43	4	20,378
124628	市立溪埔國小	[840]高雄市大樹區溪埔路43號			7	142	20	13	3	16,439
124629	市立姑山國小	[840]高雄市大樹區姑山里1號			6	46	10	11	2	10,142
124630	市立水寮國小	[840]高雄市大樹區水寮里中華路國小巷1號			12	247	31	19	3	19,255
124631	市立小坪國小	[840]高雄市大樹區小坪路73號			6	53	10	11	2	9,982
124632	市立興田國小	[840]高雄市大樹區興田里興田路59號			6	31	9	11	3	6,425
124633	市立龍目國小	[840]高雄市大樹區龍目里56號			6	34	7	14	3	6,993
1205 高雄市大社區			**總計**	**4**	**76**	**1,856**	**392**	**154**	**19**	**134,885**

國民中小學校鄉鎮市區別統計

110 學年度 2021-2022

單位：所；班；人；平方公尺

			地址		校數	班級數	學生數	畢業生數	教師數	職員數	校地面積
	人　　口	34,050		國民中學	1	19	463	161	51	9	45,314
	土地面積	26,584,800		國民小學	3	57	1,393	231	103	10	89,571
				附設國中	(-)	-	-	-	-	-	-
				附設國小	(-)	-	-	-	-	-	-
124514	市立大社國中		[815]高雄市大社區神農里翠屏路100號			19	463	161	51	9	45,314
124638	市立大社區大社國小		[815]高雄市大社區大社里三民路336號			27	679	114	48	4	31,918
124639	市立嘉誠國小		[815]高雄市大社區嘉誠里嘉誠路22號			6	115	19	13	2	22,118
124746	市立觀音國小		[815]高雄市大社區觀音里文明路100號			24	599	98	42	4	35,535
1206 高雄市仁武區				**總計**	**7**	**213**	**5,393**	**1,090**	**362**	**31**	**208,157**
	人　　口	93,581		國民中學	1	35	906	307	90	10	56,634
	土地面積	36,080,800		國民小學	6	154	3,880	567	272	21	151,523
				附設國中	(1)	24	607	216	-	-	-
				附設國小	(-)	-	-	-	-	-	-
124313	市立仁武高中附設國中部		[814]高雄市仁武區仁林路20號			24	607	216	-	-	-
124545	市立大灣國中		[814]高雄市仁武區大灣里仁雄路99號			35	906	307	90	10	56,634
124634	市立仁武國小		[814]高雄市仁武區中正路94號			43	1,132	168	75	5	34,745
124635	市立烏林國小		[814]高雄市仁武區烏林里林森巷23號			6	119	21	15	4	21,240
124636	市立八卦國小		[814]高雄市仁武區八卦里永仁街555號			38	1,002	162	67	4	40,049
124637	市立灣內國小		[814]高雄市仁武區灣內里仁心路31號			11	203	13	18	2	15,422
124744	市立登發國小		[814]高雄市仁武區仁和里仁忠路191號			50	1,351	195	86	4	25,925
124747	市立竹後國小		[814]高雄市仁武區竹後里竹楠路250號			6	73	8	11	2	14,142
1207 高雄市鳥松區				**總計**	**4**	**104**	**2,544**	**527**	**147**	**18**	**114,020**
	人　　口	44,393		國民中學	1	8	160	57	23	6	26,996
	土地面積	24,592,700		國民小學	3	70	1,684	260	124	12	87,024
				附設國中	(1)	26	700	210	-	-	-
				附設國小	(-)	-	-	-	-	-	-
124302	市立文山高中附設國中部		[833]高雄市鳥松區大埤路31號			26	700	210	-	-	-
124512	市立鳥松國中		[833]高雄市鳥松區松埔北巷5之1號			8	160	57	23	6	26,996
124640	市立鳥松國小		[833]高雄市鳥松區鳥松里文前路32號			23	556	93	40	4	20,260
124641	市立仁美國小		[833]高雄市鳥松區仁美里學堂路2號			24	582	100	42	4	23,841
124642	市立大華國小		[833]高雄市鳥松區大華里大華路200號			23	546	67	42	4	42,923

國民中小學校鄉鎮市區別統計

110 學年度 2021-2022

單位：所；班；人；平方公尺

			地址		校數	班級數	學生數	畢業生數	教師數	職員數	校地面積
1208 高雄市岡山區				**總計**	**11**	**296**	**7,517**	**1,715**	**604**	**63**	**317,690**
	人　　口	95,922		國民中學	3	92	2,455	868	240	31	105,989
	土地面積	47,942,100		國民小學	8	204	5,062	847	364	32	211,701
				附設國中	(-)	-	-	-	-	-	-
				附設國小	(-)	-	-	-	-	-	-
124515	市立岡山國中		[820]高雄市岡山區岡燕路238號			51	1,387	518	128	15	39,732
124516	市立前峰國中		[820]高雄市岡山區樹人路1號			32	877	288	84	10	36,857
124546	市立嘉興國中		[820]高雄市岡山區嘉興里信中街486號			9	191	62	28	6	29,400
124643	市立岡山國小		[820]高雄市岡山區平安里柳橋東路36號			34	748	129	62	4	45,198
124644	市立前峰國小		[820]高雄市岡山區仁壽里育英路35號			30	762	133	57	4	32,832
124645	市立嘉興國小		[820]高雄市岡山區嘉興里嘉興路322號			17	359	84	31	4	14,490
124646	市立兆湘國小		[820]高雄市岡山區介壽路60號			11	231	39	21	4	29,365
124647	市立後紅國小		[820]高雄市岡山區碧紅里岡燕路2巷88號			18	389	67	34	4	25,307
124648	市立和平國小		[820]高雄市岡山區和平里和平路1號			7	108	12	13	2	19,983
124745	市立竹圍國小		[820]高雄市岡山區竹圍里大仁北路1號			50	1,418	209	85	5	20,038
124758	市立壽天國小		[820]高雄市岡山區公園東路55號			37	1,047	174	61	5	24,488
1209 高雄市橋頭區				**總計**	**6**	**109**	**2,500**	**547**	**223**	**25**	**198,111**
	人　　口	40,094		國民中學	1	27	706	255	73	9	47,556
	土地面積	25,937,900		國民小學	5	82	1,794	292	150	16	150,555
				附設國中	(-)	-	-	-	-	-	-
				附設國小	(-)	-	-	-	-	-	-
124518	市立橋頭國中		[825]高雄市橋頭區新興路70號			27	706	255	73	9	47,556
124650	市立仕隆國小		[825]高雄市橋頭區仕隆路進校巷16號			19	366	55	34	4	38,368
124651	市立五林國小		[825]高雄市橋頭區東林里五林路160號			13	263	60	22	3	49,255
124652	市立甲圍國小		[825]高雄市橋頭區甲北里甲昌路250號			6	118	22	12	2	15,343
124653	市立興糖國小		[825]高雄市橋頭區橋南里興糖路19巷1號			18	405	44	32	3	22,530
124753	市立橋頭國小		[825]高雄市橋頭區橋頭里樹德路200號			26	642	111	50	4	25,059
1210 高雄市燕巢區				**總計**	**7**	**76**	**1,398**	**291**	**154**	**26**	**117,230**
	人　　口	29,244		國民中學	1	14	318	131	36	7	42,320

國民中小學校鄉鎮市區別統計

110 學年度 2021-2022

單位：所；班；人；平方公尺

			地址		校數	班級數	學生數	畢業生數	教師數	職員數	校地面積
	土地面積	65,395,000		國民小學	6	62	1,080	160	118	19	74,910
				附設國中	(-)	-	-	-	-	-	-
				附設國小	(-)	-	-	-	-	-	-
124520	市立燕巢國中		[824]高雄市燕巢區中興路267號			14	318	131	36	7	42,320
124654	市立燕巢國小		[824]高雄市燕巢區東燕里中華路177號			25	475	70	42	4	16,137
124655	市立橫山國小		[824]高雄市燕巢區橫山里橫山路24號			6	111	15	15	4	9,683
124656	市立深水國小		[824]高雄市燕巢區深水里深中路2號			6	42	7	13	2	8,000
124657	市立安招國小		[824]高雄市燕巢區瓊林里安招路170號			13	303	53	23	4	14,518
124658	市立鳳雄國小		[824]高雄市燕巢區鳳雄里鳳加路52號			6	83	11	12	3	20,101
124659	市立金山國小		[824]高雄市燕巢區金山里番田路29號			6	66	4	13	2	6,471
1211 高雄市田寮區				**總計**	**3**	**15**	**129**	**36**	**38**	**9**	**67,145**
	人　　口	6,788		國民中學	1	3	52	22	14	3	32,799
	土地面積	92,680,200		國民小學	2	12	77	14	24	6	34,346
				附設國中	(-)	-	-	-	-	-	-
				附設國小	(-)	-	-	-	-	-	-
124525	市立田寮國中		[823]高雄市田寮區南安里崗安路48號			3	52	22	14	3	32,799
124660	市立田寮區新興國小		[823]高雄市田寮區新興里大新路2號			6	28	4	11	2	18,944
124661	市立崇德國小		[823]高雄市田寮區崇德里崇德路101號			6	49	10	13	4	15,402
1212 高雄市阿蓮區				**總計**	**4**	**81**	**1,832**	**439**	**171**	**20**	**94,530**
	人　　口	28,011		國民中學	1	25	610	243	70	9	33,706
	土地面積	34,616,400		國民小學	3	56	1,222	196	101	11	60,824
				附設國中	(-)	-	-	-	-	-	-
				附設國小	(-)	-	-	-	-	-	-
124521	市立阿蓮國中		[822]高雄市阿蓮區民生路178號			25	610	243	70	9	33,706
124664	市立阿蓮國小		[822]高雄市阿蓮區阿蓮里民族路163號			43	992	165	75	5	32,240
124665	市立中路國小		[822]高雄市阿蓮區中路里272號			7	135	22	14	3	17,048
124666	市立復安國小		[822]高雄市阿蓮區復安里復安路167號			6	95	9	12	3	11,536
1213 高雄市路竹區				**總計**	**9**	**178**	**4,180**	**929**	**272**	**33**	**163,649**
	人　　口	51,217		國民中學	1	16	303	121	45	8	26,101
	土地面積	48,434,800		國民小學	8	126	2,889	490	227	25	137,548

國民中小學校鄉鎮市區別統計

110 學年度 2021-2022

單位：所；班；人；平方公尺

			地址		校數	班級數	學生數	畢業生數	教師數	職員數	校地面積
				附設國中	(1)	36	988	318	-	-	-
				附設國小	(-)	-	-	-	-	-	-
124322	市立路竹高中附設國中部		[821]高雄市路竹區中華路292號			36	988	318	-	-	-
124544	市立一甲國中		[821]高雄市路竹區一甲路111號			16	303	121	45	8	26,101
124667	市立路竹國小		[821]高雄市路竹區竹南里中山路712巷16號			40	1,071	166	69	4	21,859
124668	市立路竹區大社國小		[821]高雄市路竹區社西里大社路243號			9	164	36	16	4	27,052
124669	市立下坑國小		[821]高雄市路竹區下坑里太平路384號			7	143	24	13	3	12,420
124670	市立竹滬國小		[821]高雄市路竹區竹滬里成功路2號			11	228	46	20	4	13,812
124671	市立三埤國小		[821]高雄市路竹區三爺里民權路7號			6	63	9	13	2	12,659
124672	市立北嶺國小		[821]高雄市路竹區北嶺里民治路85號			6	56	13	13	2	7,622
124673	市立一甲國小		[821]高雄市路竹區甲南里大智路43號			13	304	57	24	3	20,255
124760	市立蔡文國小		[821]高雄市路竹區竹西里國昌路548號			34	860	139	59	3	21,869
1214 高雄市湖內區				**總計**	**6**	**69**	**1,469**	**314**	**140**	**24**	**113,448**
	人　　口	29,648		國民中學	1	12	317	131	37	8	24,261
	土地面積	20,161,500		國民小學	5	57	1,152	183	103	16	89,187
				附設國中	(-)	-	-	-	-	-	-
				附設國小	(-)	-	-	-	-	-	-
124523	市立湖內國中		[829]高雄市湖內區公舘里中山路二段63號			12	317	131	37	8	24,261
124674	市立文賢國小		[829]高雄市湖內區中賢里中正路二段39號			13	247	34	24	4	20,379
124675	市立明宗國小		[829]高雄市湖內區保生路103號			16	370	64	27	4	27,599
124676	市立大湖國小		[829]高雄市湖內區大湖里民權路2號			16	364	62	28	4	13,082
124677	市立海埔國小		[829]高雄市湖內區海埔里忠孝街256號			6	100	16	11	2	13,554
124678	市立三侯國小		[829]高雄市湖內區中正路二段544號			6	71	7	13	2	14,573
1215 高雄市茄萣區				**總計**	**5**	**72**	**1,536**	**364**	**153**	**23**	**180,837**
	人　　口	29,812		國民中學	1	19	440	152	53	10	48,856
	土地面積	15,762,400		國民小學	4	53	1,096	212	100	13	131,981
				附設國中	(-)	-	-	-	-	-	-
				附設國小	(-)	-	-	-	-	-	-
124524	市立茄萣國中		[852]高雄市茄萣區白雲里濱海路四段29號			19	440	152	53	10	48,856
124679	市立茄萣國小		[852]高雄市茄萣區茄萣路二段307號			25	604	120	44	4	63,381

國民中小學校鄉鎮市區別統計

110 學年度 2021-2022

單位：所；班；人；平方公尺

			地址		校數	班級數	學生數	畢業生數	教師數	職員數	校地面積
124680	市立茄萣區成功國小		[852]高雄市茄萣區吉定里成功路1號			13	200	49	25	3	23,357
124681	市立砂崙國小		[852]高雄市茄萣區萬福里文化路81號			7	129	20	12	2	22,368
124754	市立興達國小		[852]高雄市茄萣區崎漏里民治路2號			8	163	23	19	4	22,875
1216 高雄市永安區				**總計**	**4**	**31**	**533**	**138**	**76**	**15**	**87,710**
	人　　口	13,618		國民中學	1	6	136	73	26	6	23,033
	土地面積	22,614,100		國民小學	3	25	397	65	50	9	64,677
				附設國中	(-)	-	-	-	-	-	-
				附設國小	(-)	-	-	-	-	-	-
124517	市立永安國中		[828]高雄市永安區保興一路3號			6	136	73	26	6	23,033
124682	市立永安國小		[828]高雄市永安區永華里永華路49號			10	187	33	19	4	39,618
124683	市立新港國小		[828]高雄市永安區新港里新興路25號			6	31	4	13	2	5,683
124741	市立維新國小		[828]高雄市永安區維新路光明九巷69之10號			9	179	28	18	3	19,376
1217 高雄市彌陀區				**總計**	**4**	**53**	**1,134**	**259**	**113**	**18**	**74,835**
	人　　口	18,627		國民中學	1	16	364	99	45	7	35,569
	土地面積	14,777,200		國民小學	3	37	770	160	68	11	39,266
				附設國中	(-)	-	-	-	-	-	-
				附設國小	(-)	-	-	-	-	-	-
124526	市立彌陀國中		[827]高雄市彌陀區海尾里進學路136號			16	364	99	45	7	35,569
124684	市立彌陀國小		[827]高雄市彌陀區彌靖里中正路213號			21	497	109	39	5	18,153
124685	市立南安國小		[827]高雄市彌陀區漯底里樂安路1號			10	185	31	17	4	9,428
124686	市立壽齡國小		[827]高雄市彌陀區文安里國校路1號			6	88	20	12	2	11,685
1218 高雄市梓官區				**總計**	**4**	**80**	**1,931**	**470**	**173**	**23**	**115,056**
	人　　口	35,117		國民中學	2	28	657	239	78	15	66,763
	土地面積	11,596,700		國民小學	2	52	1,274	231	95	8	48,293
				附設國中	(-)	-	-	-	-	-	-
				附設國小	(-)	-	-	-	-	-	-
124519	市立梓官國中		[826]高雄市梓官區中學路71號			21	489	190	58	9	34,447
124541	市立蚵寮國中		[826]高雄市梓官區智蚵里中正二街60號			7	168	49	20	6	32,316
124687	市立梓官國小		[826]高雄市梓官區進學路61號			34	831	142	63	4	30,568
124688	市立蚵寮國小		[826]高雄市梓官區禮蚵里光明路177號			18	443	89	32	4	17,725

國民中小學校鄉鎮市區別統計

110 學年度 2021-2022

單位：所；班；人；平方公尺

		地址		校數	班級數	學生數	畢業生數	教師數	職員數	校地面積
1219 高雄市旗山區			**總計**	**9**	**106**	**2,193**	**590**	**250**	**38**	**204,313**
人　　口	35,162		國民中學	3	38	873	351	117	18	100,838
土地面積	94,612,200		國民小學	6	68	1,320	239	133	20	103,475
			附設國中	(-)	-	-	-	-	-	-
			附設國小	(-)	-	-	-	-	-	-
124527	市立旗山國中	[842]高雄市旗山區大德里中學路42號			29	735	287	81	10	51,749
124528	市立圓富國中	[842]高雄市旗山區圓富里旗甲路2段609號			6	92	43	23	5	28,550
124529	市立大洲國中	[842]高雄市旗山區新光里新南巷5號			3	46	21	13	3	20,539
124689	市立旗山國小	[842]高雄市旗山區湄洲里華中街44號			24	598	88	46	4	23,914
124690	市立溪洲國小	[842]高雄市旗山區大山里旗南二路126號			7	103	19	18	3	21,209
124691	市立旗山區鼓山國小	[842]高雄市旗山區延平一路111號			19	412	94	35	4	27,512
124692	市立圓潭國小	[842]高雄市旗山區中正里旗甲路三段179號			6	93	21	12	4	12,329
124693	市立旗尾國小	[842]高雄市旗山區東平里延平二路19號			6	71	4	11	3	12,075
124694	市立嶺口國小	[842]高雄市旗山區南勝里龍文巷30號			6	43	13	11	2	6,436
1220 高雄市美濃區			**總計**	**12**	**100**	**1,656**	**451**	**237**	**44**	**320,506**
人　　口	37,949		國民中學	3	29	611	247	92	20	103,217
土地面積	120,031,600		國民小學	9	71	1,045	204	145	24	217,289
			附設國中	(-)	-	-	-	-	-	-
			附設國小	(-)	-	-	-	-	-	-
124530	市立美濃國中	[843]高雄市美濃區合和里中正路一段191號			13	277	108	37	8	50,371
124531	市立南隆國中	[843]高雄市美濃區南中街3號			10	247	105	32	6	28,804
124532	市立龍肚國中	[843]高雄市美濃區龍山里中華路68號			6	87	34	23	6	24,042
124697	市立美濃國小	[843]高雄市美濃區泰安里永安路190號			18	373	58	34	3	18,227
124698	市立東門國小	[843]高雄市美濃區東門里民族路36巷2號			6	46	13	11	2	20,106
124699	市立吉洋國小	[843]高雄市美濃區吉和里忠孝路二段59號			6	88	22	12	3	24,461
124700	市立龍肚國小	[843]高雄市美濃區龍肚里龍東街43號			6	96	15	13	4	52,185
124701	市立中壇國小	[843]高雄市美濃區中壇里忠孝路一段19號			11	196	47	21	3	21,529
124702	市立廣興國小	[843]高雄市美濃區興隆里廣興街124號			6	37	13	12	3	19,624
124703	市立龍山國小	[843]高雄市美濃區龍山里龍山街62號			6	65	19	11	2	18,397
124704	市立福安國小	[843]高雄市美濃區中山路二段358號			6	57	7	14	2	23,405

國民中小學校鄉鎮市區別統計

110 學年度 2021-2022

單位：所；班；人；平方公尺

			地址		校數	班級數	學生數	畢業生數	教師數	職員數	校地面積
124705	市立吉東國小		[843]高雄市美濃區吉東里吉頂路19號			6	87	10	17	2	19,355
1221 高雄市六龜區				**總計**	**7**	**46**	**514**	**146**	**92**	**19**	**123,392**
	人　　口	12,135		國民中學	1	3	46	22	15	4	38,420
	土地面積	194,158,400		國民小學	6	36	353	59	77	15	84,972
				附設國中	(1)	7	115	65	-	-	-
				附設國小	(-)	-	-	-	-	-	-
124333	市立六龜高中附設國中部		[844]高雄市六龜區義寶里光復路212號			7	115	65	-	-	-
124534	市立寶來國中		[844]高雄市六龜區寶來里中正路137號			3	46	22	15	4	38,420
124706	市立六龜國小		[844]高雄市六龜區義寶里光復路40號			6	131	13	15	4	15,817
124707	市立荖濃國小		[844]高雄市六龜區荖濃里南橫路72號			6	23	5	13	3	7,605
124708	市立新發國小		[844]高雄市六龜區新發里和平路130號			6	28	3	11	2	13,694
124709	市立龍興國小		[844]高雄市六龜區中興里中庄193號			6	88	20	12	2	14,153
124710	市立新威國小		[844]高雄市六龜區新興里新威路212號			6	35	11	11	2	15,790
124711	市立寶來國小		[844]高雄市六龜區寶來里中正路89號			6	48	7	15	2	17,913
1222 高雄市甲仙區				**總計**	**4**	**21**	**184**	**48**	**50**	**13**	**53,944**
	人　　口	5,788		國民中學	1	3	46	22	13	5	27,215
	土地面積	124,034,000		國民小學	3	18	138	26	37	8	26,729
				附設國中	(-)	-	-	-	-	-	-
				附設國小	(-)	-	-	-	-	-	-
124537	市立甲仙國中		[847]高雄市甲仙區東安里文化南路6號			3	46	22	13	5	27,215
124725	市立甲仙國小		[847]高雄市甲仙區西安里文化路45號			6	105	19	14	4	9,320
124726	市立小林國小		[847]高雄市甲仙區小林里五里路24-2號			6	18	4	11	2	10,602
124727	市立寶隆國小		[847]高雄市甲仙區寶隆里光華路20號			6	15	3	12	2	6,807
1223 高雄市杉林區				**總計**	**8**	**47**	**446**	**106**	**123**	**20**	**129,488**
	人　　口	11,288		國民中學	2	9	124	41	38	8	40,912
	土地面積	104,003,600		國民小學	6	38	322	65	85	12	88,576
				附設國中	(-)	-	-	-	-	-	-
				附設國小	(-)	-	-	-	-	-	-
123501	市立巴楠花部落國中(小)		[846]高雄市杉林區大愛里和氣街15號			3	18	-	13	3	1,887
124535	市立杉林國中		[846]高雄市杉林區月眉里清水路6號			6	106	41	25	5	39,025
124712	市立月美國小		[846]高雄市杉林區月眉里象寮巷39號			6	72	14	15	3	13,404

國民中小學校鄉鎮市區別統計

110 學年度 2021-2022

單位：所；班；人；平方公尺

			地址		校數	班級數	學生數	畢業生數	教師數	職員數	校地面積
124713	市立上平國小		[846]高雄市杉林區上平里山仙路212號			6	28	10	12	2	23,894
124714	市立新庄國小		[846]高雄市杉林區新庄里司馬路45巷5號			6	45	5	14	3	10,617
124715	市立集來國小		[846]高雄市杉林區集來里通仙巷333號			6	20	9	11	2	6,347
124716	市立杉林國小		[846]高雄市杉林區杉林里合森巷41號			6	49	6	14	2	12,804
124730	市立巴楠花部落國(中)小		[846]高雄市杉林區大愛里和氣街15號			8	108	21	19	-	21,510
1224 高雄市內門區				**總計**	**8**	**49**	**397**	**94**	**110**	**24**	**107,560**
	人　　口	13,770		國民中學	1	6	110	46	23	6	29,856
	土地面積	95,622,400		國民小學	7	43	287	48	87	18	77,704
				附設國中	(-)	-	-	-	-	-	-
				附設國小	(-)	-	-	-	-	-	-
124536	市立內門國中		[845]高雄市內門區中正路160巷30號			6	110	46	23	6	29,856
124718	市立內門國小		[845]高雄市內門區內豐里內埔24號			7	100	13	17	3	16,728
124719	市立觀亭國小		[845]高雄市內門區觀亭里中正路203號			6	48	8	14	2	17,854
124720	市立溝坪國小		[845]高雄市內門區溝坪里廣福巷47號			6	23	7	11	3	8,370
124721	市立金竹國小		[845]高雄市內門區金竹里吉民28號			6	38	2	11	2	9,325
124722	市立木柵國小		[845]高雄市內門區木柵里木柵3號			6	26	5	12	2	8,849
124723	市立西門國小		[845]高雄市內門區內東里柿子園24號			6	23	7	11	2	8,544
124724	市立景義國小		[845]高雄市內門區永富里萊坑8號			6	29	6	11	4	8,034
1225 高雄市茂林區				**總計**	**3**	**15**	**94**	**17**	**40**	**9**	**21,176**
	人　　口	1,874		國民中學	1	3	26	8	10	4	9,095
	土地面積	194,000,000		國民小學	2	12	68	9	30	5	12,081
				附設國中	(-)	-	-	-	-	-	-
				附設國小	(-)	-	-	-	-	-	-
124547	市立茂林國中		[851]高雄市茂林區茂林里4之5號			3	26	8	10	4	9,095
124732	市立茂林國小		[851]高雄市茂林區茂林里4之3號			6	31	4	16	3	6,811
124733	市立多納國小		[851]高雄市茂林區多納里1-2號			6	37	5	14	2	5,270
1226 高雄市桃源區				**總計**	**6**	**36**	**254**	**65**	**83**	**16**	**68,932**
	人　　口	4,193		國民中學	1	6	53	18	17	4	10,000
	土地面積	928,980,000		國民小學	5	30	201	47	66	12	58,932
				附設國中	(-)	-	-	-	-	-	-

國民中小學校鄉鎮市區別統計

110 學年度 2021-2022

單位：所；班；人；平方公尺

			地址		校數	班級數	學生數	畢業生數	教師數	職員數	校地面積
				附設國小	(-)	-	-	-	-	-	-
124548	市立桃源國中		[848]高雄市桃源區勤和里南橫公路三段201號			6	53	18	17	4	10,000
124734	市立桃源國小		[848]高雄市桃源區桃源里北進巷五十號			6	68	18	14	2	8,067
124735	市立建山國小		[848]高雄市桃源區建山里96號			6	41	9	13	2	9,250
124736	市立興中國小		[848]高雄市桃源區高中里興中巷44號			6	47	14	14	3	15,630
124737	市立寶山國小		[848]高雄市桃源區寶山里98號			6	15	2	11	2	9,310
124738	市立樟山國小		[848]高雄市桃源區拉芙蘭里南橫公路五段440號			6	30	4	14	3	16,675
1227 高雄市那瑪夏區				**總計**	**3**	**18**	**325**	**52**	**48**	**8**	**81,218**
	人　　口	3,143		國民中學	1	6	91	17	22	5	36,831
	土地面積	252,989,500		國民小學	2	12	234	35	26	3	44,387
				附設國中	(-)	-	-	-	-	-	-
				附設國小	(-)	-	-	-	-	-	-
124542	市立那瑪夏國中		[849]高雄市那瑪夏區瑪雅里平和巷171號			6	91	17	22	5	36,831
124731	市立民生國小		[849]高雄市那瑪夏區達卡努瓦里大光巷159號			6	104	16	12	2	14,180
124755	市立那瑪夏區民權國小		[849]高雄市那瑪夏區瑪雅里平和巷220號			6	130	19	14	1	30,207
0051 高雄市鹽埕區				**總計**	**4**	**68**	**1,603**	**279**	**145**	**19**	**69,033**
	人　　口	22,912		國民中學	1	17	437	145	53	9	16,006
	土地面積	1,416,100		國民小學	3	51	1,166	134	92	10	53,027
				附設國中	(-)	-	-	-	-	-	-
				附設國小	(-)	-	-	-	-	-	-
513501	市立鹽埕國中		[803]高雄市鹽埕區新樂街46號			17	437	145	53	9	16,006
513601	市立鹽埕國小		[803]高雄市鹽埕區五福四路183號			22	417	75	41	4	26,674
513602	市立鹽埕區忠孝國小		[803]高雄市鹽埕區大智路71號			16	428	25	28	3	11,413
513603	市立光榮國小		[803]高雄市鹽埕區大智路150號			13	321	34	23	3	14,940
0052 高雄市鼓山區				**總計**	**10**	**433**	**11,653**	**2,506**	**780**	**77**	**321,762**
	人　　口	140,410		國民中學	3	112	3,349	1,078	280	33	142,545
	土地面積	14,752,300		國民小學	7	232	6,013	986	407	37	179,217
				附設國中	(3)	33	879	284	-	-	-
				附設國小	(3)	56	1,412	158	93	7	-
521301	私立明誠高中附設國小部		[804]高雄市鼓山區中華一路97號			20	482	65	30	4	-

國民中小學校鄉鎮市區別統計

110 學年度 2021-2022

單位：所；班；人；平方公尺

		地址	校數	班級數	學生數	畢業生數	教師數	職員數	校地面積
521301	私立明誠高中附設國中部	[804]高雄市鼓山區中華一路97號		11	364	116	-	-	-
521303	私立大榮高中附設國小部	[804]高雄市鼓山區大榮街1號		25	664	61	46	2	-
521303	私立大榮高中附設國中部	[804]高雄市鼓山區大榮街1號		6	113	33	-	-	-
521401	私立中華藝校附設國小部	[804]高雄市鼓山區美術館路89號		11	266	32	17	1	-
523301	市立鼓山高中附設國中部	[804]高雄市鼓山區明德路2號		16	402	135	-	-	-
523502	市立壽山國中	[804]高雄市鼓山區鼓山二路37巷108號		10	193	82	30	7	48,287
523503	市立明華國中	[804]高雄市鼓山區明誠三路582號		54	1,767	575	130	13	37,420
523504	市立七賢國中	[804]高雄市鼓山區美術東三路110號		48	1,389	421	120	13	56,838
523601	市立鼓山區鼓山國小	[804]高雄市鼓山區臨海二路50號		14	266	43	25	5	22,996
523602	市立鼓岩國小	[804]高雄市鼓山區河邊街155號		8	79	19	15	4	28,507
523603	市立內惟國小	[804]高雄市鼓山區內惟路73號		33	859	142	58	5	26,293
523604	市立鼓山區中山國小	[804]高雄市鼓山區美術東二路252號		60	1,735	288	105	6	21,400
523605	市立壽山國小	[804]高雄市鼓山區鼓山二路37巷38弄24號		11	164	16	20	2	22,807
523606	市立龍華國小	[804]高雄市鼓山區大順一路858號		88	2,488	398	152	10	39,348
523607	市立九如國小	[804]高雄市鼓山區九如四路763號		18	422	80	32	5	17,866
0053 高雄市左營區		**總計**	**18**	**725**	**19,024**	**4,320**	**1,460**	**142**	**571,342**
人　　口	196,314	國民中學	6	246	6,544	2,297	615	75	208,941
土地面積	19,382,300	國民小學	12	479	12,480	2,023	845	67	362,401
		附設國中	(-)	-	-	-	-	-	-
		附設國小	(-)	-	-	-	-	-	-
533501	市立左營國中	[813]高雄市左營區曾子路281號		65	1,768	592	160	16	40,704
533502	市立大義國中	[813]高雄市左營區翠華路687號		16	280	114	47	9	35,331
533503	市立立德國中	[813]高雄市左營區實踐路101號		12	186	90	31	7	30,916
533504	市立龍華國中	[813]高雄市左營區自由二路2號		59	1,659	610	147	17	35,435
533505	市立福山國中	[813]高雄市左營區重信路215號		68	1,943	675	164	17	32,353
533506	市立文府國中	[813]高雄市左營區福山里文府路401號		26	708	216	66	9	34,202
533601	市立左營國小	[813]高雄市左營區實踐路42號		14	218	44	29	5	38,558
533602	市立舊城國小	[813]高雄市左營區蓮潭路47號		13	285	67	25	4	21,163
533603	市立新莊國小	[813]高雄市左營區新中里自由三路1號		49	1,327	201	87	8	42,721
533604	市立新民國小	[813]高雄市左營區自由三路478號		42	1,122	215	75	6	38,720
533605	市立明德國小	[813]高雄市左營區海富路2號		6	88	13	12	3	17,337

國民中小學校鄉鎮市區別統計

110 學年度 2021-2022

單位：所；班；人；平方公尺

			地址		校數	班級數	學生數	畢業生數	教師數	職員數	校地面積
533606	市立勝利國小		[813]高雄市左營區南屏路1號			58	1,572	226	96	6	27,932
533607	市立屏山國小		[813]高雄市左營區海功東路2號			16	262	59	30	4	24,035
533608	市立永清國小		[813]高雄市左營區左營大路2之2號			21	452	56	38	4	29,867
533609	市立新上國小		[813]高雄市左營區大順一路100號			64	1,748	247	108	6	32,128
533610	市立福山國小		[813]高雄市左營區重愛路99號			74	2,033	347	130	8	28,665
533611	市立文府國小		[813]高雄市左營區文府路399號			60	1,657	281	112	7	28,697
533612	市立新光國小		[813]高雄市左營區華夏路800號			62	1,716	267	103	6	32,578
0054 高雄市楠梓區				**總計**	**14**	**597**	**16,376**	**3,525**	**1,162**	**109**	**473,253**
	人　　口	190,149		國民中學	5	181	4,989	1,679	464	61	161,221
	土地面積	25,827,600		國民小學	9	398	10,847	1,669	698	48	312,032
				附設國中	(1)	18	540	177	-	-	-
				附設國小	(-)	-	-	-	-	-	-
540301	國立中山大學附屬國光高中		[811]高雄市楠梓區後昌路512號			18	540	177	-	-	-
543501	市立楠梓國中		[811]高雄市楠梓區楠梓路336號			58	1,696	559	142	15	45,570
543502	市立右昌國中		[811]高雄市楠梓區興昌里盛昌街161號			35	911	316	95	12	34,745
543503	市立後勁國中		[811]高雄市楠梓區加昌路180號			20	437	148	55	9	30,834
543504	市立國昌國中		[811]高雄市楠梓區德民路1010號			56	1,690	576	136	15	32,590
543505	市立翠屏國中(小)		[811]高雄市楠梓區翠屏路135號			12	255	80	36	10	17,482
543601	市立楠梓國小		[811]高雄市楠梓區楠梓路262號			69	1,943	269	124	8	43,521
543602	市立後勁國小		[811]高雄市楠梓區加昌路216號			24	589	107	42	5	26,795
543603	市立援中國小		[811]高雄市楠梓區中和里大學26街1150號			28	791	114	48	4	27,784
543604	市立右昌國小		[811]高雄市楠梓區加昌路910號			70	1,919	322	119	8	40,128
543605	市立莒光國小		[811]高雄市楠梓區後昌路842號			40	1,048	172	71	6	20,778
543606	市立加昌國小		[811]高雄市楠梓區樂群路220號			60	1,645	232	108	7	23,219
543607	市立楠陽國小		[811]高雄市楠梓區楠陽路100號			56	1,567	237	97	6	40,644
543608	市立翠屏國(中)小		[811]高雄市楠梓區翠屏路135號			22	557	78	38	-	30,656
543609	市立油廠國小		[811]高雄市楠梓區左楠路4號			29	788	138	51	4	58,507
0055 高雄市三民區				**總計**	**19**	**827**	**21,878**	**4,739**	**1,656**	**149**	**578,639**
	人　　口	333,038		國民中學	5	227	6,100	2,055	594	63	169,699
	土地面積	19,786,600		國民小學	14	576	15,160	2,506	1,054	85	408,940
				附設國中	(2)	21	612	175	-	-	-

國民中小學校鄉鎮市區別統計

110 學年度 2021-2022

單位：所；班；人；平方公尺

		地址		校數	班級數	學生數	畢業生數	教師數	職員數	校地面積
			附設國小	(1)	3	6	3	8	1	-
551301	私立立志高中附設國中部	[807]高雄市三民區立志街42號			18	587	172	-	-	-
551303	私立南海月光實驗教育學校國小部	[807]高雄市三民區大中一路110巷52弄15號			3	6	3	8	1	-
551303	私立南海月光實驗教育學校國中部	[807]高雄市三民區大中一路110巷52弄15號			3	25	3	-	-	-
553501	市立鼎金國中	[807]高雄市三民區鼎山街445號			25	558	182	66	8	37,000
553502	市立三民國中	[807]高雄市三民區十全一路200號			34	896	337	101	11	31,555
553503	市立民族國中	[807]高雄市三民區覺民路363號			24	463	196	75	9	32,402
553504	市立陽明國中	[807]高雄市三民區義華路166號			93	2,744	849	222	20	41,547
553505	市立正興國中	[807]高雄市三民區覺民路850號			51	1,439	491	130	15	27,195
553601	市立三民國小	[807]高雄市三民區建國三路216號			25	643	120	46	6	28,795
553602	市立鼎金國小	[807]高雄市三民區鼎山街375號			26	647	106	48	5	25,133
553603	市立愛國國小	[807]高雄市三民區十全一路1號			16	366	60	36	5	17,611
553604	市立十全國小	[807]高雄市三民區十全二路162號			36	909	147	68	5	21,695
553605	市立正興國小	[807]高雄市三民區大豐二路20號			47	1,190	195	83	5	35,298
553606	市立博愛國小	[807]高雄市三民區十全一路202號			33	939	140	75	6	18,894
553607	市立獅湖國小	[807]高雄市三民區鼎金後路495號			58	1,540	246	99	8	44,153
553608	市立三民區民族國小	[807]高雄市三民區平等路197號			56	1,482	230	100	7	24,970
553609	市立莊敬國小	[807]高雄市三民區大昌一路200號			48	1,208	247	83	6	42,647
553610	市立光武國小	[807]高雄市三民區光武路35號			49	1,304	206	85	6	21,566
553611	市立東光國小	[807]高雄市三民區黃興路206號			73	2,019	322	130	9	45,470
553612	市立河濱國小	[807]高雄市三民區市中一路339號			13	275	44	30	5	27,711
553613	市立陽明國小	[807]高雄市三民區義德路52號			72	1,951	331	129	8	26,601
553614	市立河堤國小	[807]高雄市三民區裕誠路3號			24	687	112	42	4	28,396
0056 高雄市新興區			**總計**	**4**	**117**	**2,810**	**542**	**184**	**20**	**87,215**
	人　　口	49,383	國民中學	-	-	-	-	-	-	-
	土地面積	1,976,400	國民小學	4	98	2,359	368	184	20	87,215
			附設國中	(1)	19	451	174	-	-	-
			附設國小	(-)	-	-	-	-	-	-
563301	市立新興高中附設國中部	[800]高雄市新興區五福二路218號			19	451	174	-	-	-
563601	市立新興區新興國小	[800]高雄市新興區民生一路321號			15	273	44	28	5	24,116

國民中小學校鄉鎮市區別統計

110 學年度 2021-2022

單位：所；班；人；平方公尺

			地址		校數	班級數	學生數	畢業生數	教師數	職員數	校地面積
563602	市立大同國小		[800]高雄市新興區大同一路231號			12	228	30	23	5	27,033
563603	市立信義國小		[800]高雄市新興區中正三路32號			49	1,301	209	90	6	18,104
563604	市立七賢國小		[800]高雄市新興區七賢一路393號			22	557	85	43	4	17,962
0057 高雄市前金區				**總計**	**3**	**68**	**1,444**	**316**	**150**	**17**	**64,640**
	人　　口	26,416		國民中學	1	20	402	133	60	8	22,870
	土地面積	1,857,300		國民小學	2	48	1,042	183	90	9	41,770
				附設國中	(-)	-	-	-	-	-	-
				附設國小	(-)	-	-	-	-	-	-
573501	市立前金國中		[801]高雄市前金區六合二路278號			20	402	133	60	8	22,870
573601	市立前金國小		[801]高雄市前金區大同二路61號			40	894	163	74	5	25,612
573602	市立建國國小		[801]高雄市前金區自立二路111號			8	148	20	16	4	16,158
0058 高雄市苓雅區				**總計**	**12**	**506**	**13,550**	**3,259**	**883**	**91**	**307,307**
	人　　口	164,572		國民中學	4	144	3,893	1,248	371	45	104,012
	土地面積	8,152,200		國民小學	8	272	6,760	1,128	496	45	203,295
				附設國中	(4)	82	2,673	854	-	-	-
				附設國小	(2)	8	224	29	16	1	-
580301	國立高師附中附設國小部		[802]高雄市苓雅區凱旋二路89號			6	172	29	10	-	-
580301	國立高師附中附設國中部		[802]高雄市苓雅區凱旋二路89號			12	345	117	-	-	-
581301	私立復華高中附設國小部		[802]高雄市苓雅區民權一路42號			2	52	-	6	1	-
581301	私立復華高中附設國中部		[802]高雄市苓雅區民權一路42號			15	595	158	-	-	-
581302	私立道明中學附設國中部		[802]高雄市苓雅區建國一路354號			33	1,210	372	-	-	-
583301	市立中正高中附設國中部		[802]高雄市苓雅區中正一路8號			22	523	207	-	-	-
583501	市立苓雅國中		[802]高雄市苓雅區四維三路176號			19	492	180	55	10	21,962
583502	市立五福國中		[802]高雄市苓雅區五福一路12號			84	2,581	777	197	17	42,974
583503	市立大仁國中		[802]高雄市苓雅區建國一路148號			17	288	100	51	8	19,256
583505	市立英明國中		[802]高雄市苓雅區英明路147號			24	532	191	68	10	19,820
583601	市立苓洲國小		[802]高雄市苓雅區四維四路61號			32	799	111	57	5	25,781
583602	市立苓雅區成功國小		[802]高雄市苓雅區華新街59號			11	186	35	21	3	15,067
583603	市立五權國小		[802]高雄市苓雅區三多二路100號			19	385	58	38	4	24,119
583604	市立凱旋國小		[802]高雄市苓雅區憲政路235號			22	487	93	41	6	28,762
583605	市立四維國小		[802]高雄市苓雅區青年一路103號			84	2,319	407	150	10	22,066

國民中小學校鄉鎮市區別統計

110 學年度 2021-2022

單位：所；班；人；平方公尺

			地址		校數	班級數	學生數	畢業生數	教師數	職員數	校地面積
583606	市立福東國小		[802]高雄市苓雅區福德三路96號			24	586	85	47	5	32,431
583607	市立苓雅區中正國小		[802]高雄市苓雅區輔仁路100號			60	1,543	241	105	7	31,496
583608	市立福康國小		[802]高雄市苓雅區漢陽街17號			20	455	98	37	5	23,573
0059 高雄市前鎮區				**總計**	**19**	**506**	**12,541**	**2,695**	**918**	**112**	**511,768**
	人　　口	182,805		國民中學	5	87	2,116	708	250	45	178,932
	土地面積	19,120,700		國民小學	14	372	9,155	1,542	668	67	332,836
				附設國中	(1)	47	1,270	445	-	-	-
				附設國小	(-)	-	-	-	-	-	-
593302	市立瑞祥高中附設國中部		[806]高雄市前鎮區班超路63號			47	1,270	445	-	-	-
593501	市立獅甲國中		[806]高雄市前鎮區中山三路43號			13	288	111	38	8	32,407
593502	市立前鎮國中		[806]高雄市前鎮區新衙路17號			22	545	169	59	10	61,646
593503	市立瑞豐國中		[806]高雄市前鎮區瑞興街99號			13	282	107	36	8	28,925
593504	市立光華國中		[806]高雄市前鎮區和平二路170號			34	927	286	99	12	27,310
593505	市立興仁國中		[806]高雄市前鎮區德昌路345號			5	74	35	18	7	28,644
593601	市立前鎮國小		[806]高雄市前鎮區新生路200號			11	175	29	19	4	36,957
593602	市立獅甲國小		[806]高雄市前鎮區中山三路45號			15	283	44	30	5	19,589
593603	市立仁愛國小		[806]高雄市前鎮區新衙路93號			11	191	38	20	4	22,367
593604	市立樂群國小		[806]高雄市前鎮區育樂路61號			32	737	117	56	4	22,374
593605	市立愛群國小		[806]高雄市前鎮區二聖二路194號			16	379	45	29	5	24,998
593606	市立復興國小		[806]高雄市前鎮區民權二路331號			19	437	63	39	4	19,939
593607	市立瑞豐國小		[806]高雄市前鎮區瑞隆路100號			45	1,114	189	81	6	36,515
593608	市立明正國小		[806]高雄市前鎮區明道路2號			13	274	44	27	5	20,489
593609	市立光華國小		[806]高雄市前鎮區廣西路57號			29	756	128	52	5	20,611
593610	市立瑞祥國小		[806]高雄市前鎮區班超路20號			63	1,708	303	110	8	24,340
593611	市立鎮昌國小		[806]高雄市前鎮區樹人路261號			30	787	149	53	6	19,209
593612	市立佛公國小		[806]高雄市前鎮區后平路135號			19	447	104	34	5	25,081
593613	市立前鎮區民權國小		[806]高雄市前鎮區沱江街200號			48	1,361	225	81	5	18,847
593614	市立紅毛港國小		[806]高雄市前鎮區明鳳7街1號			21	506	64	37	1	21,520
0060 高雄市旗津區				**總計**	**4**	**48**	**1,012**	**233**	**102**	**17**	**95,651**

國民中小學校鄉鎮市區別統計

110 學年度 2021-2022

單位：所；班；人；平方公尺

			地址		校數	班級數	學生數	畢業生數	教師數	職員數	校地面積
	人　　口	27,204		國民中學	1	11	257	106	33	6	36,085
	土地面積	1,463,900		國民小學	3	37	755	127	69	11	59,566
				附設國中	(-)	-	-	-	-	-	-
				附設國小	(-)	-	-	-	-	-	-
603501	市立旗津國中		[805]高雄市旗津區中洲二路207號			11	257	106	33	6	36,085
603601	市立旗津國小		[805]高雄市旗津區中洲三路623號			18	420	66	33	5	23,567
603602	市立大汕國小		[805]高雄市旗津區中洲二路203號			6	75	15	12	2	20,528
603603	市立中洲國小		[805]高雄市旗津區旗津二路275號			13	260	46	24	4	15,471
0061 高雄市小港區				**總計**	**17**	**451**	**11,410**	**2,521**	**905**	**100**	**443,964**
	人　　口	156,035		國民中學	4	137	3,615	1,247	357	41	167,405
	土地面積	45,442,600		國民小學	13	305	7,526	1,185	548	59	276,559
				附設國中	(1)	9	269	89	-	-	-
				附設國小	(-)	-	-	-	-	-	-
610405	國立高雄餐旅大學附屬餐旅高中附設國中部		[812]高雄市小港區松和路40號			9	269	89	-	-	-
613501	市立小港國中		[812]高雄市小港區平和南路185號			39	1,030	330	100	9	36,971
613502	市立鳳林國中		[812]高雄市小港區龍鳳路559號			10	177	76	32	6	30,120
613503	市立中山國中		[812]高雄市小港區漢民路352號			51	1,452	548	128	14	29,873
613504	市立明義國中		[812]高雄市小港區明義街2號			37	956	293	97	12	70,441
613601	市立小港國小		[812]高雄市小港區平和路1號			35	867	133	65	6	23,907
613602	市立鳳林國小		[812]高雄市小港區鳳源里鳳林路207號			11	197	37	21	4	20,193
613604	市立青山國小		[812]高雄市小港區濟南里飛機路153號			21	482	68	36	4	24,061
613605	市立太平國小		[812]高雄市小港區營口路一號			18	433	78	32	5	14,796
613606	市立鳳鳴國小		[812]高雄市小港區鳳鳴路191號			6	92	22	12	2	19,052
613607	市立坪頂國小		[812]高雄市小港區坪頂里大平路2號			12	251	27	22	4	26,315
613608	市立二苓國小		[812]高雄市小港區立群路6號			21	532	98	37	5	18,856
613609	市立桂林國小		[812]高雄市小港區桂林里桂陽路390號			43	1,152	176	76	6	22,671
613610	市立漢民國小		[812]高雄市小港區漢民路500號			54	1,465	253	93	7	22,432
613611	市立華山國小		[812]高雄市小港區華仁街1號			19	469	73	34	4	19,638
613612	市立港和國小		[812]高雄市小港區平和南路300號			22	489	57	40	4	23,781
613613	市立鳳陽國小		[812]高雄市小港區鳳陽街2號			25	640	107	47	4	19,857
613614	市立明義國小		[812]高雄市小港區明義街77號			18	457	56	33	4	21,000

國民中小學校鄉鎮市區別統計

110 學年度 2021-2022

單位：所；班；人；平方公尺

			地址		校數	班級數	學生數	畢業生數	教師數	職員數	校地面積
0201 宜蘭縣宜蘭市				**總計**	**13**	**357**	**8,870**	**2,062**	**753**	**83**	**319,684**
	人　　口	94,869		國民中學	4	118	3,108	1,066	302	37	117,985
	土地面積	29,408,000		國民小學	9	239	5,762	996	451	46	201,699
				附設國中	(-)	-	-	-	-	-	-
				附設國小	(-)	-	-	-	-	-	-
024501	縣立宜蘭國中		[260]宜蘭縣宜蘭市樹人路37號			18	446	194	49	8	27,832
024502	縣立中華國中		[260]宜蘭縣宜蘭市女中路一段100號			36	964	317	87	9	24,707
024503	縣立復興國中		[260]宜蘭縣宜蘭市復興路二段77號			46	1,226	428	120	12	35,133
024524	縣立凱旋國中		[260]宜蘭縣宜蘭市建業里10鄰縣政七街50巷1號			18	472	127	46	8	30,313
024601	縣立中山國小		[260]宜蘭縣宜蘭市崇聖街4號			29	686	117	53	6	27,702
024602	縣立宜蘭國小		[260]宜蘭縣宜蘭市崇聖街2號			20	429	76	45	5	15,047
024603	縣立力行國小		[260]宜蘭縣宜蘭市力行路152號			13	211	37	25	4	11,049
024604	縣立新生國小		[260]宜蘭縣宜蘭市大坡路一段100號			20	491	70	37	4	22,029
024605	縣立光復國小		[260]宜蘭縣宜蘭市泰山路60號			48	1,270	202	87	8	28,322
024606	縣立育才國小		[260]宜蘭縣宜蘭市進士路8號			14	338	48	28	3	20,590
024607	縣立凱旋國小		[260]宜蘭縣宜蘭市凱旋路130號			17	407	72	31	3	26,455
024608	縣立黎明國小		[260]宜蘭縣宜蘭市校舍路1號			50	1,346	234	90	8	19,946
024609	縣立南屏國小		[260]宜蘭縣宜蘭市泰山路98號			28	584	140	55	5	30,559
0202 宜蘭縣羅東鎮				**總計**	**8**	**322**	**8,199**	**1,922**	**687**	**67**	**244,815**
	人　　口	70,732		國民中學	3	120	3,173	1,077	306	33	116,094
	土地面積	11,344,800		國民小學	5	202	5,026	845	381	34	128,721
				附設國中	(-)	-	-	-	-	-	-
				附設國小	(-)	-	-	-	-	-	-
024504	縣立羅東國中		[265]宜蘭縣羅東鎮中華路99號			59	1,548	473	146	13	51,828
024505	縣立東光國中		[265]宜蘭縣羅東鎮興東南路201號			21	558	214	57	8	35,107
024506	縣立國華國中		[265]宜蘭縣羅東鎮國華街101號			40	1,067	390	103	12	29,159
024610	縣立羅東國小		[265]宜蘭縣羅東鎮民族路1號			28	733	124	51	5	24,859
024611	縣立成功國小		[265]宜蘭縣羅東鎮興東南路100號			34	817	125	69	5	23,451
024612	縣立公正國小		[265]宜蘭縣羅東鎮公正路199號			58	1,448	257	101	9	23,066
024613	縣立北成國小		[265]宜蘭縣羅東鎮北成路一段125號			56	1,435	226	106	10	34,489

國民中小學校鄉鎮市區別統計

110 學年度 2021-2022

單位：所；班；人；平方公尺

			地址		校數	班級數	學生數	畢業生數	教師數	職員數	校地面積
024614	縣立竹林國小		[265]宜蘭縣羅東鎮復興路二段128號			26	593	113	54	5	22,856
0203 宜蘭縣蘇澳鎮				**總計**	**11**	**116**	**2,367**	**571**	**255**	**41**	**292,302**
	人　　口	38,272		國民中學	3	34	745	290	93	18	108,209
	土地面積	89,019,600		國民小學	8	82	1,622	281	162	23	184,093
				附設國中	(-)	-	-	-	-	-	-
				附設國小	(-)	-	-	-	-	-	-
024508	縣立蘇澳國中		[270]宜蘭縣蘇澳鎮中山路二段1號			12	225	94	34	7	41,835
024509	縣立文化國中		[270]宜蘭縣蘇澳鎮永榮里新馬路2號			18	450	166	46	8	36,311
024510	縣立南安國中		[270]宜蘭縣蘇澳鎮學府路117號			4	70	30	13	3	30,063
024615	縣立蘇澳國小		[270]宜蘭縣蘇澳鎮中山路一段366號			18	372	80	33	4	23,160
024616	縣立馬賽國小		[270]宜蘭縣蘇澳鎮永榮里大同路108號			22	582	93	40	4	24,442
024617	縣立蓬萊國小		[270]宜蘭縣蘇澳鎮南澳路85號			6	110	20	12	2	11,628
024618	縣立士敏國小		[270]宜蘭縣蘇澳鎮光明路8號			6	83	7	14	2	18,838
024619	縣立永樂國小		[270]宜蘭縣蘇澳鎮永樂路1號			6	37	6	11	2	13,541
024620	縣立南安國小		[270]宜蘭縣蘇澳鎮南建里學府路122號			8	142	35	17	2	52,004
024621	縣立岳明國小		[270]宜蘭縣蘇澳鎮嶺腳路140號			10	194	15	22	5	16,707
024622	縣立育英國小		[270]宜蘭縣蘇澳鎮福德路134號			6	102	25	13	2	23,773
0204 宜蘭縣頭城鎮				**總計**	**9**	**94**	**1,686**	**400**	**202**	**24**	**145,558**
	人　　口	28,544		國民中學	2	26	546	191	67	8	43,047
	土地面積	100,893,000		國民小學	7	68	1,140	209	135	16	102,511
				附設國中	(-)	-	-	-	-	-	-
				附設國小	(-)	-	-	-	-	-	-
024507	縣立頭城國中		[261]宜蘭縣頭城鎮復興路145號			21	488	172	53	8	34,221
024526	縣立人文國中(小)		[261]宜蘭縣頭城鎮拔雅里文雅路150號			5	58	19	14	-	8,826
024623	縣立頭城國小		[261]宜蘭縣頭城鎮開蘭路282號			25	508	98	44	5	28,397
024624	縣立竹安國小		[261]宜蘭縣頭城鎮竹安里頭濱路一段601號			6	85	12	11	2	8,042
024625	縣立二城國小		[261]宜蘭縣頭城鎮青雲路二段200號			12	271	56	26	3	21,108
024626	縣立大溪國小		[261]宜蘭縣頭城鎮濱海路4段250號			6	64	12	15	2	13,653
024627	縣立大里國小		[261]宜蘭縣頭城鎮濱海路七段65號			6	55	10	13	2	4,110
024628	縣立梗枋國小		[261]宜蘭縣頭城鎮更新里59號			6	65	9	13	2	11,520

國民中小學校鄉鎮市區別統計

110 學年度 2021-2022

單位：所；班；人；平方公尺

			地址		校數	班級數	學生數	畢業生數	教師數	職員數	校地面積
024698	縣立人文國(中)小		[261]宜蘭縣頭城鎮拔雅里文雅路150號			7	92	12	13	-	15,681
0205 宜蘭縣礁溪鄉				**總計**	**7**	**92**	**1,721**	**376**	**206**	**30**	**159,797**
	人　　口	35,057		國民中學	2	25	496	175	68	15	65,887
	土地面積	101,427,800		國民小學	5	67	1,225	201	138	15	93,910
				附設國中	(-)	-	-	-	-	-	-
				附設國小	(-)	-	-	-	-	-	-
024512	縣立礁溪國中		[262]宜蘭縣礁溪鄉礁溪路四段23號			16	363	114	44	8	32,585
024513	縣立吳沙國中		[262]宜蘭縣礁溪鄉育英路79號			9	133	61	24	7	33,302
024629	縣立礁溪國小		[262]宜蘭縣礁溪鄉大忠村礁溪路四段135號			29	654	99	59	5	38,436
024630	縣立四結國小		[262]宜蘭縣礁溪鄉吳沙村育英路46號			11	202	29	22	3	11,425
024631	縣立龍潭國小		[262]宜蘭縣礁溪鄉龍潭村育龍路71號			13	155	34	25	4	22,690
024632	縣立玉田國小		[262]宜蘭縣礁溪鄉茅埔路24號			6	73	9	11	2	9,807
024633	縣立三民國小		[262]宜蘭縣礁溪鄉三民村十六結路100號			8	141	30	21	1	11,552
0206 宜蘭縣壯圍鄉				**總計**	**7**	**85**	**1,692**	**380**	**159**	**26**	**111,994**
	人　　口	24,391		國民中學	1	14	317	115	39	8	25,456
	土地面積	38,476,900		國民小學	6	48	710	125	97	14	86,538
				附設國中	(1)	9	273	85	-	-	-
				附設國小	(1)	14	392	55	23	4	-
021310	私立中道高中附設國小部		[263]宜蘭縣壯圍鄉功勞村中央路三段312巷7號			14	392	55	23	4	-
021310	私立中道高中附設國中部		[263]宜蘭縣壯圍鄉功勞村中央路三段312巷7號			9	273	85	-	-	-
024521	縣立壯圍國中		[263]宜蘭縣壯圍鄉富祥路588號			14	317	115	39	8	25,456
024643	縣立壯圍國小		[263]宜蘭縣壯圍鄉吉祥村壯五路55號			9	158	21	21	2	13,437
024644	縣立古亭國小		[263]宜蘭縣壯圍鄉古亭村古亭路81號			14	318	56	27	4	4,386
024645	縣立公館國小		[263]宜蘭縣壯圍鄉紅葉村69號			7	76	18	14	2	12,696
024646	縣立過嶺國小		[263]宜蘭縣壯圍鄉過嶺村壯濱路三段261號			6	40	9	11	2	24,619
024647	縣立大福國小		[263]宜蘭縣壯圍鄉大福村大福路一段62巷26號			6	55	12	13	2	19,478
024648	縣立新南國小		[263]宜蘭縣壯圍鄉新南村120之1號			6	63	9	11	2	11,922
0207 宜蘭縣員山鄉				**總計**	**9**	**101**	**2,197**	**641**	**168**	**30**	**129,588**
	人　　口	32,056		國民中學	2	19	333	135	53	16	36,867
	土地面積	111,910,600		國民小學	7	58	953	174	115	14	92,721

國民中小學校鄉鎮市區別統計

110 學年度 2021-2022

單位：所；班；人；平方公尺

		地址		校數	班級數	學生數	畢業生數	教師數	職員數	校地面積
			附設國中	(1)	24	911	332	-	-	-
			附設國小	(-)	-	-	-	-	-	-
021301	私立慧燈高中附設國中部	[264]宜蘭縣員山鄉枕山村枕山路117-60號			24	911	332	-	-	-
024519	縣立員山國中	[264]宜蘭縣員山鄉溫泉路92號			13	241	88	36	8	26,045
024520	縣立內城國中(小)	[264]宜蘭縣員山鄉內城村內城路545號			6	92	47	17	8	10,822
024634	縣立員山國小	[264]宜蘭縣員山鄉員山村復興路39號			13	269	56	25	4	23,658
024635	縣立深溝國小	[264]宜蘭縣員山鄉深溝村惠民路266號			6	104	10	15	2	12,947
024636	縣立七賢國小	[264]宜蘭縣員山鄉浮洲路30號			6	88	13	14	2	9,881
024637	縣立同樂國小	[264]宜蘭縣員山鄉同樂村新城路84之4號			9	153	27	17	2	12,661
024638	縣立湖山國小	[264]宜蘭縣員山鄉枕山村坡城路54號			6	98	20	11	2	8,029
024639	縣立大湖國小	[264]宜蘭縣員山鄉湖東村蜊埤路55號			6	98	18	13	2	11,035
024640	縣立內城國(中)小	[264]宜蘭縣員山鄉內城村內城路545號			12	143	30	20	-	14,510
0208 宜蘭縣冬山鄉			**總計**	**10**	**148**	**3,125**	**722**	**279**	**39**	**242,565**
人　　口	52,928		國民中學	2	23	497	213	62	15	66,823
土地面積	79,857,300		國民小學	8	94	1,848	327	180	24	175,742
			附設國中	(1)	11	264	75	-	-	-
			附設國小	(1)	20	516	107	37	-	-
024325	縣立慈心華德福實驗高中附設國小部	[269]宜蘭縣冬山鄉照安路257號			20	516	107	37	-	-
024325	縣立慈心華德福教育實驗高中附設國中	[269]宜蘭縣冬山鄉照安路257號			11	264	75	-	-	-
024514	縣立冬山國中	[269]宜蘭縣冬山鄉南興村照安路26號			13	290	117	35	8	41,588
024515	縣立順安國中	[269]宜蘭縣冬山鄉順安村永興路一段359號			10	207	96	27	7	25,235
024654	縣立冬山國小	[269]宜蘭縣冬山鄉安平村安中路35號			24	567	105	47	5	35,746
024655	縣立東興國小	[269]宜蘭縣冬山鄉東城村東城路316號			6	75	11	12	2	18,912
024656	縣立順安國小	[269]宜蘭縣冬山鄉順安村永興路二段17號			20	373	77	36	4	24,238
024657	縣立武淵國小	[269]宜蘭縣冬山鄉武淵村富農路二段350號			6	67	12	11	2	21,594
024658	縣立廣興國小	[269]宜蘭縣冬山鄉廣興村梅花路303號			6	78	15	13	2	14,370
024659	縣立大進國小	[269]宜蘭縣冬山鄉大進村大進七路51號			6	77	13	12	2	11,093
024660	縣立柯林國小	[269]宜蘭縣冬山鄉柯林村光華路158號			6	63	10	11	2	14,554
024701	縣立清溝國小	[269]宜蘭縣冬山鄉清溝村永清路369號			20	548	84	38	5	35,235
0209 宜蘭縣五結鄉			**總計**	**8**	**82**	**1,663**	**340**	**181**	**31**	**186,064**

國民中小學校鄉鎮市區別統計

110 學年度 2021-2022

單位：所；班；人；平方公尺

			地址		校數	班級數	學生數	畢業生數	教師數	職員數	校地面積
	人　　口	40,539		國民中學	3	24	484	167	68	15	82,927
	土地面積	38,867,100		國民小學	5	58	1,179	173	113	16	103,137
				附設國中	(-)	-	-	-	-	-	-
				附設國小	(-)	-	-	-	-	-	-
024516	縣立五結國中		[268]宜蘭縣五結鄉大吉村大吉五路58號			11	224	80	31	7	27,914
024517	縣立興中國中		[268]宜蘭縣五結鄉上四村中正東路50號			6	106	34	17	3	25,768
024518	縣立利澤國中		[268]宜蘭縣五結鄉成興村利寶路99號			7	154	53	20	5	29,245
024649	縣立五結國小		[268]宜蘭縣五結鄉五結中路二段88號			21	492	74	41	4	26,037
024650	縣立學進國小		[268]宜蘭縣五結鄉中正路三段151號			12	244	35	24	4	21,406
024651	縣立中興國小		[268]宜蘭縣五結鄉四結村中興路三段67號			6	73	9	11	2	16,017
024652	縣立利澤國小		[268]宜蘭縣五結鄉成興村利寶路101號			13	277	45	26	4	25,883
024653	縣立孝威國小		[268]宜蘭縣五結鄉孝威路328號			6	93	10	11	2	13,794
0210 宜蘭縣三星鄉				**總計**	**6**	**53**	**960**	**209**	**119**	**19**	**119,990**
	人　　口	21,206		國民中學	1	13	287	84	36	7	23,437
	土地面積	144,223,800		國民小學	5	40	673	125	83	12	96,553
				附設國中	(-)	-	-	-	-	-	-
				附設國小	(-)	-	-	-	-	-	-
024511	縣立三星國中		[266]宜蘭縣三星鄉星義路72號			13	287	84	36	7	23,437
024661	縣立三星國小		[266]宜蘭縣三星鄉三星路五段86號			13	258	48	25	4	16,838
024662	縣立大洲國小		[266]宜蘭縣三星鄉大洲村上將路二段500號			6	124	25	13	2	20,405
024663	縣立憲明國小		[266]宜蘭縣三星鄉天山村福山街119號			6	71	18	12	2	27,044
024664	縣立萬富國小		[266]宜蘭縣三星鄉萬富村健富路一段309號			6	67	9	13	2	15,475
024665	縣立大隱國小		[266]宜蘭縣三星鄉大隱中路347號			9	153	25	20	2	16,791
0211 宜蘭縣大同鄉				**總計**	**5**	**48**	**339**	**67**	**98**	**13**	**87,741**
	人　　口	6,088		國民中學	1	3	46	21	14	3	30,045
	土地面積	657,544,200		國民小學	4	45	293	46	84	10	57,696
				附設國中	(-)	-	-	-	-	-	-
				附設國小	(-)	-	-	-	-	-	-
024523	縣立大同國中		[267]宜蘭縣大同鄉太平村一鄰泰雅路四段35號			3	46	21	14	3	30,045
024668	縣立四季國小		[267]宜蘭縣大同鄉四季村和勳巷1號			16	93	7	29	3	14,765
024669	縣立南山國小		[267]宜蘭縣大同鄉南山村四鄰埤南巷31之3號			6	56	11	12	2	12,223

國民中小學校鄉鎮市區別統計

110 學年度 2021-2022

單位：所；班；人；平方公尺

			地址		校數	班級數	學生數	畢業生數	教師數	職員數	校地面積
024670	縣立大同國小		[267]宜蘭縣大同鄉崙埤村10之9號			17	93	16	31	3	16,997
024671	縣立寒溪國小		[267]宜蘭縣大同鄉寒溪村寒溪巷16號			6	51	12	12	2	13,711
0212 宜蘭縣南澳鄉				**總計**	**7**	**51**	**521**	**122**	**89**	**12**	**99,567**
	人　　口	6,010		國民中學	-	-	-	-	-	-	-
	土地面積	740,652,000		國民小學	7	42	381	68	89	12	99,567
				附設國中	(1)	9	140	54	-	-	-
				附設國小	(-)	-	-	-	-	-	-
024322	縣立南澳高中附設國中部		[272]宜蘭縣南澳鄉蘇花路二段301號			9	140	54	-	-	-
024672	縣立南澳國小		[272]宜蘭縣南澳鄉南澳村中正路15號			6	66	14	15	2	11,093
024673	縣立碧候國小		[272]宜蘭縣南澳鄉碧候村自覺巷38號			6	98	11	13	2	5,675
024674	縣立武塔國小		[272]宜蘭縣南澳鄉武塔村新溪路1號			6	20	1	13	2	35,274
024675	縣立澳花國小		[272]宜蘭縣南澳鄉澳花村中央路19號			6	67	16	12	2	9,940
024676	縣立東澳國小		[272]宜蘭縣南澳鄉東岳村蘇花路三段209號			6	49	8	12	2	16,777
024677	縣立金岳國小		[272]宜蘭縣南澳鄉金岳村 (路) 二號			6	42	9	11	2	11,970
024678	縣立金洋國小		[272]宜蘭縣南澳鄉金洋村11號			6	39	9	13	-	8,838
0401 新竹縣竹北市				**總計**	**24**	**963**	**26,766**	**5,260**	**1,834**	**165**	**518,629**
	人　　口	206,189		國民中學	7	249	6,961	2,092	649	79	168,431
	土地面積	46,834,100		國民小學	17	675	18,411	2,738	1,185	86	350,198
				附設國中	(2)	39	1,394	430	-	-	-
				附設國小	(-)	-	-	-	-	-	-
041303	私立義民高中附設國中部		[302]新竹縣竹北市中正西路15號			21	940	311	-	-	-
044311	縣立六家高中附設國中部		[302]新竹縣竹北市嘉興路356號			18	454	119	-	-	-
041501	私立康乃爾國中(小)		[302]新竹縣竹北市六家一路二段115號			11	354	86	23	9	4,580
041602	私立康乃爾國(中)小		[302]新竹縣竹北市六家一路二段115號			40	1,276	177	54	-	13,300
044509	縣立竹北國中		[302]新竹縣竹北市中正西路154號			34	921	324	91	12	32,209
044510	縣立鳳岡國中		[302]新竹縣竹北市大義里鳳岡路三段100號			7	162	65	25	4	17,697
044526	縣立博愛國中		[302]新竹縣竹北市縣政十三路81號			31	813	263	83	10	25,819
044527	縣立仁愛國中		[302]新竹縣竹北市三民路239號			42	1,205	404	110	14	23,895
044529	縣立成功國中		[302]新竹縣竹北市成功八路99號			60	1,731	518	151	15	38,007
044530	縣立東興國中		[302]新竹縣竹北市嘉豐六路一段101號			64	1,775	432	166	15	26,224

國民中小學校鄉鎮市區別統計

110 學年度 2021-2022

單位：所；班；人；平方公尺

		地址	校數	班級數	學生數	畢業生數	教師數	職員數	校地面積
044627	縣立竹北國小	[302]新竹縣竹北市中央路98號		52	1,314	235	92	6	26,724
044628	縣立中正國小	[302]新竹縣竹北市竹北村中山路190號		50	1,396	225	88	6	25,424
044629	縣立竹仁國小	[302]新竹縣竹北市竹仁里仁和街1號		43	1,035	171	77	6	30,159
044630	縣立新社國小	[302]新竹縣竹北市新社里40號		42	1,029	193	77	6	20,501
044631	縣立六家國小	[302]新竹縣竹北市嘉興路62號		54	1,530	252	98	7	30,326
044632	縣立東海國小	[302]新竹縣竹北市東興路一段839號		13	371	37	22	4	16,628
044633	縣立豐田國小	[302]新竹縣竹北市中正西路1377號		6	93	20	11	2	14,859
044634	縣立麻園國小	[302]新竹縣竹北市麻園里長園一街236號		6	104	10	11	3	7,914
044635	縣立新港國小	[302]新竹縣竹北市長青路一段333巷135號		6	84	16	11	2	10,478
044636	縣立鳳岡國小	[302]新竹縣竹北市大義里鳳岡路3段200號		10	214	42	19	2	13,618
044678	縣立博愛國小	[302]新竹縣竹北市光明六路72號		42	1,162	194	75	6	23,667
044680	縣立光明國小	[302]新竹縣竹北市光明九路65號		58	1,616	257	106	8	19,567
044682	縣立十興國小	[302]新竹縣竹北市莊敬北路66號		67	1,885	361	121	7	22,512
044683	縣立興隆國小	[302]新竹縣竹北市文興路88號		70	2,016	319	122	8	33,209
044684	縣立東興國小	[302]新竹縣竹北市嘉豐十一路二段100號		52	1,481	229	91	7	20,570
044685	縣立安興國小	[302]新竹縣竹北市十興路一段435號		64	1,805	-	110	6	20,742
0402 新竹縣竹東鎮		**總計**	**14**	**352**	**8,477**	**1,863**	**749**	**74**	**324,731**
人　　口	96,590	國民中學	4	103	2,629	852	290	33	107,728
土地面積	53,513,300	國民小學	10	245	5,757	964	459	41	217,003
		附設國中	(1)	4	91	47	-	-	-
		附設國小	(-)	-	-	-	-	-	-
041306	私立東泰中學附設國中部	[310]新竹縣竹東鎮東峰路343號		4	91	47	-	-	-
041601	私立上智國小	[310]新竹縣竹東鎮東寧路三段205號		11	199	28	18	5	6,884
044501	縣立竹東國中	[310]新竹縣竹東鎮公園路8號		34	810	280	97	10	47,117
044502	縣立二重國中	[310]新竹縣竹東鎮二重里學府路132號		27	810	261	71	7	14,772
044503	縣立員東國中	[310]新竹縣竹東鎮東峰路521號		8	121	44	27	5	19,625
044528	縣立自強國中	[310]新竹縣竹東鎮自強路169號		34	888	267	95	11	26,214
044619	縣立竹東國小	[310]新竹縣竹東鎮康寧街1號		22	469	69	48	4	29,678
044620	縣立中山國小	[310]新竹縣竹東鎮雞林里中山路70號		27	618	89	55	5	41,730
044621	縣立大同國小	[310]新竹縣竹東鎮莊敬路111號		59	1,553	292	105	6	25,910
044622	縣立二重國小	[310]新竹縣竹東鎮二重里光明路32號		54	1,458	215	97	6	18,373

國民中小學校鄉鎮市區別統計

110 學年度 2021-2022

單位：所；班；人；平方公尺

			地址		校數	班級數	學生數	畢業生數	教師數	職員數	校地面積
044623	縣立竹中國小		[310]新竹縣竹東鎮頭重里竹中路104巷14號			13	242	58	24	4	18,102
044624	縣立員崠國小		[310]新竹縣竹東鎮東峰路281號			6	68	10	11	3	41,723
044625	縣立陸豐國小		[310]新竹縣竹東鎮陸豐里48號			6	60	7	13	2	5,648
044626	縣立瑞峰國小		[310]新竹縣竹東鎮上坪里43號			6	16	1	12	1	9,865
044679	縣立上舘國小		[310]新竹縣竹東鎮中豐路二段399號			41	1,074	195	76	5	19,090
0403 新竹縣新埔鎮				**總計**	**12**	**97**	**1,970**	**401**	**193**	**35**	**195,335**
	人　　口	32,975		國民中學	3	19	425	161	54	11	53,791
	土地面積	72,191,100		國民小學	9	75	1,445	240	139	24	141,544
				附設國中	(1)	3	100	-	-	-	-
				附設國小	(-)	-	-	-	-	-	-
041401	私立內思高工附設國中部		[305]新竹縣新埔鎮楊新路一段40號			3	100	-	-	-	-
044507	縣立新埔國中		[305]新竹縣新埔鎮中正路792號			11	294	100	31	5	32,150
044508	縣立照門國中		[305]新竹縣新埔鎮照門里照鏡7號			5	95	51	14	4	21,200
044531	縣立北平華德福實驗學校(國中)		[305]新竹縣新埔鎮北平里8鄰62號			3	36	10	9	2	441
044610	縣立新埔國小		[305]新竹縣新埔鎮中正路366號			22	660	94	40	4	31,722
044611	縣立新星國小		[305]新竹縣新埔鎮新民里民生街28號			11	201	37	19	4	21,204
044612	縣立照門國小		[305]新竹縣新埔鎮照照門里九鄰39號			6	100	19	12	3	16,305
044613	縣立清水國小		[305]新竹縣新埔鎮清水里143號			5	23	10	12	2	5,005
044614	縣立照東國小		[305]新竹縣新埔鎮鹿鳴里9鄰36號			6	21	1	12	3	10,052
044615	縣立北平華德福實驗學校(國小)		[305]新竹縣新埔鎮北平里62號			6	107	18	10	-	5,404
044616	縣立枋寮國小		[305]新竹縣新埔鎮上寮里義民路二段350號			7	158	26	13	4	15,416
044617	縣立寶石國小		[305]新竹縣新埔鎮寶石里九鄰關埔路內立段672號			6	88	21	11	2	17,896
044618	縣立文山國小		[305]新竹縣新埔鎮國校街160號			6	87	14	10	2	18,540
0404 新竹縣關西鎮				**總計**	**12**	**103**	**1,636**	**424**	**230**	**32**	**181,547**
	人　　口	27,377		國民中學	3	28	619	214	90	13	66,096
	土地面積	125,519,300		國民小學	9	75	1,017	210	140	19	115,451
				附設國中	(-)	-	-	-	-	-	-
				附設國小	(-)	-	-	-	-	-	-
044504	縣立關西國中		[306]新竹縣關西鎮北斗里北門口41號			18	454	136	52	5	32,152
044505	縣立石光國中		[306]新竹縣關西鎮石光里308巷44號			3	59	35	13	4	9,448

國民中小學校鄉鎮市區別統計

110 學年度 2021-2022

單位：所；班；人；平方公尺

			地址		校數	班級數	學生數	畢業生數	教師數	職員數	校地面積
044506	縣立富光國中		[306]新竹縣關西鎮東光里十六張49號			7	106	43	25	4	24,496
044601	縣立關西國小		[306]新竹縣關西鎮西安里中山路126號			22	504	106	42	4	24,220
044602	縣立東安國小		[306]新竹縣關西鎮東安里中山東路40號			11	227	49	19	3	17,466
044603	縣立石光國小		[306]新竹縣關西鎮石光里石岡子386號			6	69	13	14	2	9,558
044604	縣立坪林國小		[306]新竹縣關西鎮上林里坪林11號			6	46	4	11	2	17,153
044605	縣立南和國小		[306]新竹縣關西鎮南和里69號			6	32	5	11	1	11,690
044606	縣立太平國小		[306]新竹縣關西鎮東平里五鄰27號			6	25	1	11	1	5,130
044607	縣立東光國小		[306]新竹縣關西鎮東光里190號			6	34	9	11	2	11,352
044608	縣立錦山國小		[306]新竹縣關西鎮金山里107號			6	32	15	10	2	14,051
044609	縣立玉山國小		[306]新竹縣關西鎮玉山里四鄰25號			6	48	8	11	2	4,831
0405 新竹縣湖口鄉				**總計**	**9**	**260**	**6,653**	**1,426**	**412**	**40**	**219,032**
	人　　口	79,602		國民中學	2	27	717	287	72	14	76,252
	土地面積	58,430,300		國民小學	7	190	4,721	722	340	26	142,780
				附設國中	(1)	43	1,215	417	-	-	-
				附設國小	(-)	-	-	-	-	-	-
044320	縣立湖口高中附設國中部		[303]新竹縣湖口鄉中正路二段263巷21號			43	1,215	417	-	-	-
044521	縣立新湖國中		[303]新竹縣湖口鄉新湖路200號			18	497	196	47	9	50,569
044522	縣立中正國中		[303]新竹縣湖口鄉仁興路135號			9	220	91	25	5	25,683
044637	縣立新湖國小		[303]新竹縣湖口鄉民族街222號			70	1,923	282	124	8	29,383
044638	縣立和興國小		[303]新竹縣湖口鄉和興村德興路930號			6	57	8	11	2	8,049
044639	縣立信勢國小		[303]新竹縣湖口鄉成功路360號			50	1,360	200	88	6	29,208
044640	縣立湖口國小		[303]新竹縣湖口鄉湖口村3鄰八德路二段182號			13	185	38	22	2	13,525
044642	縣立長安國小		[303]新竹縣湖口鄉長安村長春路50號			6	78	22	11	2	10,622
044643	縣立中興國小		[303]新竹縣湖口鄉勝利村吉祥街43號			35	942	137	63	4	30,128
044644	縣立華興國小		[303]新竹縣湖口鄉文化路171號			10	176	35	21	2	21,865
0406 新竹縣新豐鄉				**總計**	**10**	**249**	**6,341**	**1,325**	**475**	**49**	**230,064**
	人　　口	57,908		國民中學	3	54	1,318	443	152	21	91,255
	土地面積	46,349,600		國民小學	7	175	4,312	693	323	28	138,809
				附設國中	(2)	20	711	189	-	-	-
				附設國小	(-)	-	-	-	-	-	-

國民中小學校鄉鎮市區別統計

110 學年度 2021-2022

單位：所；班；人；平方公尺

			地址		校數	班級數	學生數	畢業生數	教師數	職員數	校地面積
041305	私立忠信高中附設國中部		[304]新竹縣新豐鄉忠信街178號			5	142	9	-	-	-
041307	私立仰德高中附設國中部		[304]新竹縣新豐鄉員山村133號			15	569	180	-	-	-
044513	縣立新豐國中		[304]新竹縣新豐鄉成德街36號			20	392	136	58	8	27,825
044514	縣立精華國中		[304]新竹縣新豐鄉後湖村八鄰166號			3	45	19	12	4	36,462
044525	縣立忠孝國中		[304]新竹縣新豐鄉員山村孝六街1號			31	881	288	82	9	26,968
044641	縣立山崎國小		[304]新竹縣新豐鄉新興路291號			62	1,580	246	118	7	19,527
044650	縣立福興國小		[304]新竹縣新豐鄉後湖村108號			6	63	9	12	2	25,071
044651	縣立新豐國小		[304]新竹縣新豐鄉重興村明德巷13號			33	880	156	57	4	22,465
044652	縣立瑞興國小		[304]新竹縣新豐鄉瑞興村63號			6	57	9	12	3	17,530
044653	縣立福龍國小		[304]新竹縣新豐鄉福興村113號			6	39	3	11	2	15,407
044654	縣立埔和國小		[304]新竹縣新豐鄉埔和村466號			7	135	25	14	3	15,506
044681	縣立松林國小		[304]新竹縣新豐鄉松林街99號			55	1,558	245	99	7	23,303
0407 新竹縣芎林鄉				**總計**	**4**	**49**	**956**	**230**	**107**	**15**	**90,579**
	人　　口	19,936		國民中學	1	13	258	95	37	6	38,649
	土地面積	40,785,800		國民小學	3	36	698	135	70	9	51,930
				附設國中	(-)	-	-	-	-	-	-
				附設國小	(-)	-	-	-	-	-	-
044512	縣立芎林國中		[307]新竹縣芎林鄉新鳳村74號			13	258	95	37	6	38,649
044655	縣立芎林國小		[307]新竹縣芎林鄉文林村四鄰文山路288號			24	545	106	48	4	30,809
044656	縣立碧潭國小		[307]新竹縣芎林鄉石潭村福昌街90號			6	118	20	11	3	8,535
044657	縣立五龍國小		[307]新竹縣芎林鄉五龍村105號			6	35	9	11	2	12,586
0408 新竹縣橫山鄉				**總計**	**7**	**47**	**662**	**152**	**112**	**20**	**109,211**
	人　　口	12,343		國民中學	2	11	200	69	41	7	42,317
	土地面積	66,350,200		國民小學	5	36	462	83	71	13	66,894
				附設國中	(-)	-	-	-	-	-	-
				附設國小	(-)	-	-	-	-	-	-
044515	縣立橫山國中		[312]新竹縣橫山鄉中豐路二段415號			7	131	49	26	5	24,480
044516	縣立華山國中		[312]新竹縣橫山鄉橫山街一段29號			4	69	20	15	2	17,837
044645	縣立橫山國小		[312]新竹縣橫山鄉橫山村橫山100號			7	123	23	14	3	14,883
044646	縣立田寮國小		[312]新竹縣橫山鄉田寮村田洋街128號			6	33	5	12	2	11,104
044647	縣立大肚國小		[312]新竹縣橫山鄉大肚村中豐路二段157號			12	240	43	22	3	22,585

國民中小學校鄉鎮市區別統計

110 學年度 2021-2022

單位：所；班；人；平方公尺

			地址		校數	班級數	學生數	畢業生數	教師數	職員數	校地面積
044648	縣立沙坑國小		[312]新竹縣橫山鄉沙坑村三鄰沙坑街48號			6	27	5	11	3	9,147
044649	縣立內灣國小		[312]新竹縣橫山鄉內灣村三鄰110號			5	39	7	12	2	9,175
0409 新竹縣北埔鄉				**總計**	**3**	**24**	**485**	**118**	**51**	**9**	**62,139**
	人　　口	8,797		國民中學	1	6	124	55	16	4	26,815
	土地面積	50,667,600		國民小學	2	18	361	63	35	5	35,324
				附設國中	(-)	-	-	-	-	-	-
				附設國小	(-)	-	-	-	-	-	-
044518	縣立北埔國中		[314]新竹縣北埔鄉埔心街141號			6	124	55	16	4	26,815
044662	縣立北埔國小		[314]新竹縣北埔鄉埔心街24號			12	279	49	22	3	23,163
044663	縣立大坪國小		[314]新竹縣北埔鄉外坪村一鄰8號			6	82	14	13	2	12,161
0410 新竹縣寶山鄉				**總計**	**4**	**39**	**619**	**121**	**82**	**13**	**145,034**
	人　　口	14,504		國民中學	1	9	149	55	26	5	53,025
	土地面積	64,787,100		國民小學	3	30	470	66	56	8	92,009
				附設國中	(-)	-	-	-	-	-	-
				附設國小	(-)	-	-	-	-	-	-
044517	縣立寶山國中		[308]新竹縣寶山鄉三峰路二段600號			9	149	55	26	5	53,025
044658	縣立寶山國小		[308]新竹縣寶山鄉寶山村寶山路二段130號			12	96	13	20	3	45,775
044659	縣立新城國小		[308]新竹縣寶山鄉寶新路二段475號			6	64	11	13	2	13,903
044660	縣立雙溪國小		[308]新竹縣寶山鄉雙園路二段310號			12	310	42	23	3	32,331
0411 新竹縣峨眉鄉				**總計**	**3**	**15**	**154**	**28**	**37**	**8**	**48,346**
	人　　口	5,309		國民中學	1	3	53	13	12	4	29,797
	土地面積	46,801,000		國民小學	2	12	101	15	25	4	18,549
				附設國中	(-)	-	-	-	-	-	-
				附設國小	(-)	-	-	-	-	-	-
044519	縣立峨眉國中		[315]新竹縣峨眉鄉峨眉街十鄰54號			3	53	13	12	4	29,797
044664	縣立峨眉國小		[315]新竹縣峨眉鄉峨眉街4號			6	52	5	13	2	8,855
044665	縣立富興國小		[315]新竹縣峨眉鄉富興村太平街8號			6	49	10	12	2	9,694
0412 新竹縣尖石鄉				**總計**	**10**	**77**	**712**	**155**	**163**	**22**	**103,496**
	人　　口	9,577		國民中學	1	11	211	78	34	5	16,906

國民中小學校鄉鎮市區別統計

110 學年度 2021-2022

單位：所；班；人；平方公尺

			地址		校數	班級數	學生數	畢業生數	教師數	職員數	校地面積
	土地面積	527,579,500		國民小學	9	66	501	77	129	17	86,590
				附設國中	(-)	-	-	-	-	-	-
				附設國小	(-)	-	-	-	-	-	-
044524	縣立尖石國中		[313]新竹縣尖石鄉嘉樂村三鄰八十號			11	211	78	34	5	16,906
044666	縣立尖石國小		[313]新竹縣尖石鄉嘉樂村六鄰7號			6	28	5	12	2	8,260
044667	縣立嘉興國小		[313]新竹縣尖石鄉嘉樂村三鄰177號			12	77	12	22	3	12,091
044668	縣立新樂國小		[313]新竹縣尖石鄉新樂村一鄰10號			7	112	13	14	1	11,541
044669	縣立梅花國小		[313]新竹縣尖石鄉梅花村1鄰25號			6	50	9	13	2	14,024
044670	縣立錦屏國小		[313]新竹縣尖石鄉錦屏村十鄰116號			6	40	9	10	2	11,629
044671	縣立玉峰國小		[313]新竹縣尖石鄉玉峰村五鄰59號			6	23	6	11	1	4,803
044672	縣立石磊國小		[313]新竹縣尖石鄉玉峰村十鄰49號			6	32	5	14	2	2,160
044673	縣立秀巒國小		[313]新竹縣尖石鄉秀巒村四鄰19號			11	67	12	23	2	13,733
044674	縣立新光國小		[313]新竹縣尖石鄉秀巒村八鄰17號			6	72	6	10	2	8,349
0413 新竹縣五峰鄉				**總計**	**4**	**28**	**233**	**43**	**65**	**10**	**56,694**
	人　　口	4,473		國民中學	1	4	60	19	15	4	10,225
	土地面積	227,728,000		國民小學	3	24	173	24	50	6	46,469
				附設國中	(-)	-	-	-	-	-	-
				附設國小	(-)	-	-	-	-	-	-
044523	縣立五峰國中		[311]新竹縣五峰鄉大隘村六鄰113號			4	60	19	15	4	10,225
044675	縣立五峰國小		[311]新竹縣五峰鄉大隘村六鄰123號			6	71	11	15	2	31,751
044676	縣立桃山國小		[311]新竹縣五峰鄉桃山村15鄰243號			6	59	8	15	2	8,655
044677	縣立花園國小		[311]新竹縣五峰鄉花園村八鄰174號			12	43	5	20	2	6,063
0501 苗栗縣苗栗市				**總計**	**11**	**289**	**7,284**	**1,640**	**612**	**56**	**332,808**
	人　　口	86,939		國民中學	3	77	1,873	620	216	24	140,934
	土地面積	37,887,800		國民小學	8	193	4,626	745	396	32	191,874
				附設國中	(1)	19	785	275	-	-	-
				附設國小	(-)	-	-	-	-	-	-
051306	私立建台高中附設國中部		[360]苗栗縣苗栗市福麗里至公路251號			19	785	275	-	-	-
054501	縣立苗栗國中		[360]苗栗縣苗栗市高苗里木鐸山1號			15	234	78	48	6	42,125
054502	縣立大倫國中		[360]苗栗縣苗栗市玉清里育英街82號			18	458	163	51	7	49,231

國民中小學校鄉鎮市區別統計

110 學年度 2021-2022

單位：所；班；人；平方公尺

			地址		校數	班級數	學生數	畢業生數	教師數	職員數	校地面積
054503	縣立明仁國中		[360]苗栗縣苗栗市福麗里電台10號			44	1,181	379	117	11	49,578
054601	縣立建功國小		[360]苗栗縣苗栗市中正路241號			46	1,196	220	92	6	25,373
054602	縣立大同國小		[360]苗栗縣苗栗市高苗里大同路80號			29	642	116	53	4	31,049
054603	縣立僑育國小		[360]苗栗縣苗栗市僑育街131號			12	238	45	26	3	14,222
054604	縣立文山國小		[360]苗栗縣苗栗市文山里4鄰文山41號			13	300	47	26	4	26,846
054605	縣立啟文國小		[360]苗栗縣苗栗市福星里啟賢街61號			20	455	78	44	4	20,486
054606	縣立新英國小		[360]苗栗縣苗栗市南勢里新勝8號			6	97	19	13	2	16,145
054717	縣立文華國小		[360]苗栗縣苗栗市文山里正發路133號			49	1,310	157	85	5	29,761
054718	縣立福星國小		[360]苗栗縣苗栗市中華東街62號			18	388	63	57	4	27,992
0502 苗栗縣苑裡鎮				**總計**	**10**	**149**	**3,047**	**694**	**233**	**30**	**186,883**
	人　　口	44,256		國民中學	1	12	217	101	33	6	25,019
	土地面積	68,247,300		國民小學	9	107	2,042	351	200	24	161,864
				附設國中	(1)	30	788	242	-	-	-
				附設國小	(-)	-	-	-	-	-	-
054309	縣立苑裡高中附設國中部		[358]苗栗縣苑裡鎮客庄里1鄰初中路2號			30	788	242	-	-	-
054510	縣立致民國中		[358]苗栗縣苑裡鎮舊社里九鄰96之1號			12	217	101	33	6	25,019
054627	縣立苑裡國小		[358]苗栗縣苑裡鎮中山路307號			21	433	69	41	4	24,055
054628	縣立文苑國小		[358]苗栗縣苑裡鎮房裡里二鄰14號			10	177	34	19	2	13,650
054629	縣立山腳國小		[358]苗栗縣苑裡鎮舊社里10鄰47號			13	252	40	24	3	28,649
054630	縣立中正國小		[358]苗栗縣苑裡鎮中正里111號			10	170	31	17	3	26,802
054631	縣立藍田國小		[358]苗栗縣苑裡鎮泰田里3鄰62號			6	104	23	12	2	18,258
054632	縣立中山國小		[358]苗栗縣苑裡鎮社苓里四鄰51之1號			12	259	38	22	3	15,982
054633	縣立林森國小		[358]苗栗縣苑裡鎮水坡里70號			6	45	6	12	2	5,488
054634	縣立蕉埔國小		[358]苗栗縣苑裡鎮蕉埔里八鄰87之2號			6	49	5	12	2	8,827
054722	縣立客庄國小		[358]苗栗縣苑裡鎮客庄里新興路21號			23	553	105	41	3	20,153
0503 苗栗縣通霄鎮				**總計**	**15**	**123**	**1,830**	**457**	**276**	**41**	**272,850**
	人　　口	32,441		國民中學	5	36	659	264	115	22	124,679
	土地面積	107,848,600		國民小學	10	87	1,171	193	161	19	148,171
				附設國中	(-)	-	-	-	-	-	-
				附設國小	(-)	-	-	-	-	-	-

國民中小學校鄉鎮市區別統計

110 學年度 2021-2022

單位：所；班；人；平方公尺

		地址	校數	班級數	學生數	畢業生數	教師數	職員數	校地面積
054511	縣立通霄國中	[357]苗栗縣通霄鎮中山路190巷1號		16	362	141	48	7	32,636
054512	縣立南和國中	[357]苗栗縣通霄鎮南和里9鄰112之1號		3	30	17	12	4	25,136
054513	縣立烏眉國中	[357]苗栗縣通霄鎮內湖里1鄰5-1號		7	121	53	22	3	20,875
054514	縣立啟新國中	[357]苗栗縣通霄鎮白東里135之2號		4	65	27	16	3	39,981
054534	縣立福興武術國中(小)	[357]苗栗縣通霄鎮福興里58之2號		6	81	26	17	5	6,051
054635	縣立通霄國小	[357]苗栗縣通霄鎮通東里中正路12號		27	628	101	50	4	24,510
054636	縣立五福國小	[357]苗栗縣通霄鎮5北里30之1號		6	81	10	11	2	11,100
054637	縣立城中國小	[357]苗栗縣通霄鎮城北里13號		6	37	6	12	2	14,497
054638	縣立啟明國小	[357]苗栗縣通霄鎮內島里二鄰15號		6	112	18	11	2	18,342
054639	縣立新埔國小	[357]苗栗縣通霄鎮新埔里55號		6	56	11	10	2	5,251
054640	縣立烏眉國小	[357]苗栗縣通霄鎮烏眉里3鄰39號		12	105	17	24	2	29,545
054641	縣立南和國小	[357]苗栗縣通霄鎮南和里117號		6	27	3	11	2	13,522
054642	縣立坪頂國小	[357]苗栗縣通霄鎮坪頂里四鄰50號		6	25	8	10	1	11,722
054643	縣立圳頭國小	[357]苗栗縣通霄鎮圳頭里60號		6	38	7	12	2	9,075
054645	縣立福興武術國(中)小	[357]苗栗縣通霄鎮福興里58之2號		6	62	12	10	-	10,607
0504 苗栗縣竹南鎮		**總計**	**10**	**359**	**9,722**	**2,023**	**664**	**52**	**333,310**
人　　口	87,365	國民中學	2	88	2,468	785	223	21	103,473
土地面積	37,559,200	國民小學	8	242	6,196	943	441	31	229,837
		附設國中	(2)	29	1,058	295	-	-	-
		附設國小	(-)	-	-	-	-	-	-
051302	私立君毅高中附設國中部	[350]苗栗縣竹南鎮公義路245號		21	860	238	-	-	-
054333	縣立大同高中附設國中部	[350]苗栗縣竹南鎮大埔里六鄰公義路890號		8	198	57	-	-	-
054519	縣立竹南國中	[350]苗栗縣竹南鎮正南里中正路92號		38	1,010	292	101	9	70,503
054520	縣立照南國中	[350]苗栗縣竹南鎮佳興里 3 鄰公教路2號		50	1,458	493	122	12	32,970
054659	縣立竹南國小	[350]苗栗縣竹南鎮中正路146號		62	1,621	258	114	6	25,778
054660	縣立照南國小	[350]苗栗縣竹南鎮佳興里光復路331號		70	1,921	291	124	6	45,124
054661	縣立大埔國小	[350]苗栗縣竹南鎮大埔里仁愛路1092號		13	312	38	26	3	24,218
054662	縣立頂埔國小	[350]苗栗縣竹南鎮頂埔里十五鄰頂大埔110號		8	156	24	15	2	19,718
054663	縣立海口國小	[350]苗栗縣竹南鎮海口里7鄰保福路20號		21	483	81	39	4	24,884
054716	縣立竹興國小	[350]苗栗縣竹南鎮竹興里竹圍街27號		14	315	44	27	3	46,580

國民中小學校鄉鎮市區別統計

110 學年度 2021-2022

單位：所；班；人；平方公尺

			地址		校數	班級數	學生數	畢業生數	教師數	職員數	校地面積
054719	縣立新南國小		[350]苗栗縣竹南鎮新南里五谷街2號			26	680	92	46	3	23,184
054723	縣立山佳國小		[350]苗栗縣竹南鎮山佳里龍山路三段39號			28	708	115	50	4	20,351
0505 苗栗縣頭份市				**總計**	**15**	**393**	**9,622**	**1,969**	**741**	**57**	**434,479**
	人　　口	105,084		國民中學	3	79	2,014	658	208	20	126,091
	土地面積	53,320,500		國民小學	12	291	6,989	1,104	533	37	308,388
				附設國中	(1)	23	619	207	-	-	-
				附設國小	(-)	-	-	-	-	-	-
054317	縣立興華高中附設國中部		[351]苗栗縣頭份市中正一路401號			23	619	207	-	-	-
054516	縣立頭份國中		[351]苗栗縣頭份市中央路275號			34	956	328	90	8	36,807
054518	縣立文英國中		[351]苗栗縣頭份市尖下里200號			7	160	48	25	4	21,419
054532	縣立建國國中		[351]苗栗縣頭份市成功里建國路119號			38	898	282	93	8	67,865
054650	縣立頭份國小		[351]苗栗縣頭份市頭份里中正路219號			35	817	144	71	4	27,290
054651	縣立六合國小		[351]苗栗縣頭份市東庄里民族路252號			25	590	62	47	-	55,587
054652	縣立永貞國小		[351]苗栗縣頭份市田寮里永貞路一段335號			16	343	64	30	2	26,908
054653	縣立尖山國小		[351]苗栗縣頭份市尖下里尖豐路305號			17	355	66	33	3	24,125
054654	縣立僑善國小		[351]苗栗縣頭份市中正一路395號			19	415	70	37	4	30,491
054655	縣立斗煥國小		[351]苗栗縣頭份市斗煥里中正二路221號			10	185	48	19	3	29,306
054656	縣立后庄國小		[351]苗栗縣頭份市文化里文化街20號			48	1,278	181	81	6	18,547
054657	縣立新興國小		[351]苗栗縣頭份市下興里水源路157號			11	259	36	20	2	19,722
054658	縣立信德國小		[351]苗栗縣頭份市流東里信德路58號			8	108	22	14	2	15,016
054715	縣立建國國小		[351]苗栗縣頭份市建國路80號			50	1,322	209	88	5	23,542
054720	縣立蟠桃國小		[351]苗栗縣頭份市信東路285號			30	777	127	55	4	22,937
054724	縣立信義國小		[351]苗栗縣頭份市後庄里信中路36號			22	540	75	38	2	14,917
0506 苗栗縣後龍鎮				**總計**	**13**	**127**	**2,213**	**515**	**274**	**35**	**232,948**
	人　　口	34,694		國民中學	3	32	689	237	87	15	49,470
	土地面積	75,807,900		國民小學	10	95	1,524	278	187	20	183,478
				附設國中	(-)	-	-	-	-	-	-
				附設國小	(-)	-	-	-	-	-	-
054525	縣立後龍國中		[356]苗栗縣後龍鎮南龍里勝利路250號			9	208	65	23	4	15,962
054526	縣立維真國中		[356]苗栗縣後龍鎮大庄里中山路252號			14	272	111	39	6	19,486
054535	縣立新港國中(小)		[356]苗栗縣後龍鎮校椅里校椅二路168號			9	209	61	25	5	14,022

國民中小學校鄉鎮市區別統計

110 學年度 2021-2022

單位：所；班；人；平方公尺

			地址		校數	班級數	學生數	畢業生數	教師數	職員數	校地面積
054679	縣立後龍國小		[356]苗栗縣後龍鎮大庄里成功路254號			28	680	111	52	4	19,478
054680	縣立新港國(中)小		[356]苗栗縣後龍鎮校椅里校椅二路168號			19	423	87	34	-	57,679
054681	縣立大山國小		[356]苗栗縣後龍鎮灣寶里7鄰109號			6	103	14	12	2	11,086
054683	縣立龍坑國小		[356]苗栗縣後龍鎮龍坑里158號			6	41	9	12	2	11,850
054684	縣立溪洲國小		[356]苗栗縣後龍鎮溪洲里87之3號			6	72	12	15	2	7,103
054685	縣立外埔國小		[356]苗栗縣後龍鎮外埔里六鄰18-9號			6	52	13	10	2	24,979
054686	縣立成功國小		[356]苗栗縣後龍鎮水尾里12鄰104之1號			6	56	8	12	2	10,698
054687	縣立中和國小		[356]苗栗縣後龍鎮中和里十四鄰一五二號			6	39	12	11	2	11,735
054688	縣立同光國小		[356]苗栗縣後龍鎮龍津里94號			6	30	6	14	2	14,281
054689	縣立海寶國小		[356]苗栗縣後龍鎮海寶里五鄰52之2號			6	28	6	15	2	14,589
0507 苗栗縣卓蘭鎮				**總計**	**6**	**65**	**815**	**203**	**100**	**16**	**75,619**
	人　　口	15,866		國民中學	-	-	-	-	-	-	-
	土地面積	76,315,300		國民小學	6	47	580	95	92	14	75,619
				附設國中	(2)	13	225	107	-	-	-
				附設國小	(1)	5	10	1	8	2	-
050314	國立卓蘭高中附設國中部		[369]苗栗縣卓蘭鎮老庄里161號			10	204	92	-	-	-
051307	私立全人實驗高中附設國小部		[369]苗栗縣卓蘭鎮內灣里內灣141-3號			5	10	1	8	2	-
051307	私立全人實驗高中附設國中部		[369]苗栗縣卓蘭鎮內灣里內灣141-3號			3	21	15	-	-	-
054701	縣立卓蘭國小		[369]苗栗縣卓蘭鎮新厝里中山路125號			17	398	70	34	4	24,824
054702	縣立內灣國小		[369]苗栗縣卓蘭鎮內灣里120號			6	54	7	12	2	17,001
054703	縣立豐田國小		[369]苗栗縣卓蘭鎮豐田里12鄰豐田36號			6	60	6	12	2	7,937
054704	縣立坪林國小		[369]苗栗縣卓蘭鎮坪林里七鄰坪林86之2號			6	15	3	11	2	5,672
054705	縣立雙連國小		[369]苗栗縣卓蘭鎮坪林里雙連16-1號			6	26	4	10	2	12,483
054706	縣立景山國小		[369]苗栗縣卓蘭鎮景山里5鄰88號			6	27	5	13	2	7,702
0508 苗栗縣大湖鄉				**總計**	**10**	**64**	**706**	**150**	**144**	**20**	**119,117**
	人　　口	13,530		國民中學	2	11	233	72	42	5	55,319
	土地面積	90,839,600		國民小學	8	53	473	78	102	15	63,798
				附設國中	(-)	-	-	-	-	-	-
				附設國小	(-)	-	-	-	-	-	-
054527	縣立大湖國中		[364]苗栗縣大湖鄉靜湖村民族路80號			5	95	19	20	2	37,471

國民中小學校鄉鎮市區別統計

110 學年度 2021-2022

單位：所；班；人；平方公尺

			地址	校數	班級數	學生數	畢業生數	教師數	職員數	校地面積
054528	縣立南湖國中		[364]苗栗縣大湖鄉義和村12號		6	138	53	22	3	17,848
054690	縣立大湖國小		[364]苗栗縣大湖鄉大湖村中正路育英巷11號		12	238	41	24	3	18,372
054691	縣立南湖國小		[364]苗栗縣大湖鄉義和村南昌路5號		6	101	17	11	2	9,189
054692	縣立華興國小		[364]苗栗縣大湖鄉富興村水尾2號		6	36	4	11	2	8,442
054693	縣立大南國小		[364]苗栗縣大湖鄉大南村7鄰大南勢15號		6	23	4	11	-	4,736
054694	縣立東興國小		[364]苗栗縣大湖鄉東興村下湖37號		6	21	1	11	2	4,556
054695	縣立武榮國小		[364]苗栗縣大湖鄉義和村淋漓坪77號		5	11	2	10	2	2,160
054696	縣立新開國小		[364]苗栗縣大湖鄉新開村25號		6	24	2	12	2	10,258
054697	縣立栗林國小		[364]苗栗縣大湖鄉栗林村四份61號		6	19	7	12	2	6,085
0509 苗栗縣公館鄉			**總計**	**9**	**119**	**2,448**	**568**	**246**	**30**	**187,955**
	人　　口	31,867	國民中學	2	34	832	292	91	11	57,935
	土地面積	71,452,300	國民小學	7	85	1,616	276	155	19	130,020
			附設國中	(-)	-	-	-	-	-	-
			附設國小	(-)	-	-	-	-	-	-
054505	縣立公館國中		[363]苗栗縣公館鄉館中村大同路3號		27	723	244	72	8	35,522
054506	縣立鶴岡國中		[363]苗栗縣公館鄉鶴岡村178號		7	109	48	19	3	22,413
054609	縣立公館國小		[363]苗栗縣公館鄉館中村大同路15號		36	858	157	65	5	29,916
054610	縣立五穀國小		[363]苗栗縣公館鄉五谷村260號		10	197	34	21	3	14,673
054611	縣立福基國小		[363]苗栗縣公館鄉福基村275號		6	76	10	10	2	17,953
054612	縣立鶴岡國小		[363]苗栗縣公館鄉鶴山村197號		12	212	29	20	2	21,308
054614	縣立開礦國小		[363]苗栗縣公館鄉開礦村九鄰143號		6	66	6	12	2	15,477
054615	縣立南河國小		[363]苗栗縣公館鄉南河村二鄰21號		6	50	7	12	2	8,785
054721	縣立仁愛國小		[363]苗栗縣公館鄉中村仁愛路二段123號		9	157	33	15	3	21,908
0510 苗栗縣銅鑼鄉			**總計**	**7**	**62**	**900**	**189**	**129**	**18**	**149,666**
	人　　口	16,871	國民中學	1	13	256	88	36	5	34,436
	土地面積	78,380,500	國民小學	6	49	644	101	93	13	115,230
			附設國中	(-)	-	-	-	-	-	-
			附設國小	(-)	-	-	-	-	-	-
054507	縣立文林國中		[366]苗栗縣銅鑼鄉朝陽村文化街12號		13	256	88	36	5	34,436
054616	縣立銅鑼國小		[366]苗栗縣銅鑼鄉福興村文化街1號		19	383	68	35	3	37,430

國民中小學校鄉鎮市區別統計

110 學年度 2021-2022

單位：所；班；人；平方公尺

			地址		校數	班級數	學生數	畢業生數	教師數	職員數	校地面積
054617	縣立中興國小		[366]苗栗縣銅鑼鄉中平村150號			6	69	10	11	2	30,072
054618	縣立九湖國小		[366]苗栗縣銅鑼鄉九湖村10鄰91之1號			6	52	5	12	2	12,680
054619	縣立新隆國小		[366]苗栗縣銅鑼鄉新隆村18號			6	24	5	12	2	8,746
054620	縣立興隆國小		[366]苗栗縣銅鑼鄉興隆村117號			6	65	7	12	2	16,637
054621	縣立文峰國小		[366]苗栗縣銅鑼鄉樟樹村12之1號			6	51	6	11	2	9,665
0511 苗栗縣南庄鄉				**總計**	**6**	**37**	**430**	**101**	**85**	**15**	**89,414**
	人　　口	9,328		國民中學	1	6	119	46	19	4	20,857
	土地面積	165,493,800		國民小學	5	31	311	55	66	11	68,557
				附設國中	(-)	-	-	-	-	-	-
				附設國小	(-)	-	-	-	-	-	-
054522	縣立南庄國中		[353]苗栗縣南庄鄉東村中正路165號			6	119	46	19	4	20,857
054668	縣立南庄國小		[353]苗栗縣南庄鄉東村文化路3號			7	130	27	18	2	15,792
054669	縣立田美國小		[353]苗栗縣南庄鄉田美村九鄰191號			6	45	11	12	2	17,980
054670	縣立南埔國小		[353]苗栗縣南庄鄉南富村134號			6	61	8	12	3	16,443
054671	縣立東河國小		[353]苗栗縣南庄鄉東河村三鄰132號			6	43	4	12	2	8,633
054672	縣立蓬萊國小		[353]苗栗縣南庄鄉蓬萊村19鄰118號			6	32	5	12	2	9,709
0512 苗栗縣頭屋鄉				**總計**	**3**	**30**	**499**	**134**	**67**	**10**	**48,375**
	人　　口	10,026		國民中學	1	12	212	62	33	4	24,738
	土地面積	52,504,600		國民小學	2	18	287	72	34	6	23,637
				附設國中	(-)	-	-	-	-	-	-
				附設國小	(-)	-	-	-	-	-	-
054504	縣立頭屋國中		[362]苗栗縣頭屋鄉中正街86巷14號			12	212	62	33	4	24,738
054607	縣立頭屋國小		[362]苗栗縣頭屋鄉頭屋村中山街15號			12	251	66	22	4	16,548
054608	縣立明德國小		[362]苗栗縣頭屋鄉明德村明德路4巷13號			6	36	6	12	2	7,089
0513 苗栗縣三義鄉				**總計**	**4**	**58**	**998**	**255**	**86**	**9**	**70,400**
	人　　口	15,388		國民中學	-	-	-	-	-	-	-
	土地面積	69,342,400		國民小學	4	46	687	126	86	9	70,400
				附設國中	(1)	12	311	129	-	-	-
				附設國小	(-)	-	-	-	-	-	-

國民中小學校鄉鎮市區別統計

110 學年度 2021-2022

單位：所；班；人；平方公尺

			地址		校數	班級數	學生數	畢業生數	教師數	職員數	校地面積
054308	縣立三義高中附設國中部		[367]苗栗縣三義鄉廣盛村11鄰122號			12	311	129	-	-	-
054622	縣立建中國小		[367]苗栗縣三義鄉廣盛村廣盛80號			16	332	69	30	4	30,507
054623	縣立僑成國小		[367]苗栗縣三義鄉勝興村廿份220號			12	253	30	24	2	15,745
054624	縣立育英國小		[367]苗栗縣三義鄉西湖村上湖63號			12	63	18	20	1	13,195
054625	縣立鯉魚國小		[367]苗栗縣三義鄉鯉魚潭村上山下24號			6	39	9	12	2	10,953
0514 苗栗縣西湖鄉				**總計**	**4**	**29**	**235**	**56**	**62**	**9**	**71,822**
	人　　口	6,558		國民中學	1	5	76	36	16	3	25,184
	土地面積	41,075,800		國民小學	3	24	159	20	46	6	46,638
				附設國中	(-)	-	-	-	-	-	-
				附設國小	(-)	-	-	-	-	-	-
054515	縣立西湖國中		[368]苗栗縣西湖鄉龍洞村一鄰1之1號			5	76	36	16	3	25,184
054646	縣立西湖國小		[368]苗栗縣西湖鄉龍洞村一鄰18號			12	88	12	20	2	23,010
054647	縣立五湖國小		[368]苗栗縣西湖鄉五湖村上湖96號			6	47	4	12	2	11,820
054648	縣立僑文國小		[368]苗栗縣西湖鄉二湖村二鄰22號			6	24	4	14	2	11,808
0515 苗栗縣造橋鄉				**總計**	**7**	**45**	**623**	**160**	**109**	**16**	**102,118**
	人　　口	11,956		國民中學	2	9	186	81	37	6	42,979
	土地面積	47,997,800		國民小學	5	36	437	79	72	10	59,139
				附設國中	(-)	-	-	-	-	-	-
				附設國小	(-)	-	-	-	-	-	-
054523	縣立造橋國中		[361]苗栗縣造橋鄉造橋村1鄰老庄27號			5	98	38	21	3	21,084
054524	縣立大西國中		[361]苗栗縣造橋鄉大中街73號			4	88	43	16	3	21,895
054673	縣立造橋國小		[361]苗栗縣造橋鄉造橋村十四鄰3號			7	109	25	18	2	13,699
054674	縣立談文國小		[361]苗栗縣造橋鄉談文村六鄰54號			6	56	8	10	2	11,096
054675	縣立錦水國小		[361]苗栗縣造橋鄉大西村13鄰大中街68號			11	191	32	22	2	14,800
054676	縣立龍昇國小		[361]苗栗縣造橋鄉龍昇村八鄰16之1號			6	24	5	11	2	9,183
054677	縣立僑樂國小		[361]苗栗縣造橋鄉錦水村十二鄰306號			6	57	9	11	2	10,361
0516 苗栗縣三灣鄉				**總計**	**2**	**23**	**311**	**58**	**52**	**6**	**54,015**
	人　　口	6,201		國民中學	1	5	95	36	20	3	23,062
	土地面積	52,296,400		國民小學	1	18	216	22	32	3	30,953
				附設國中	(-)	-	-	-	-	-	-

國民中小學校鄉鎮市區別統計

110 學年度 2021-2022

單位：所；班；人；平方公尺

			地址		校數	班級數	學生數	畢業生數	教師數	職員數	校地面積
				附設國小	(-)	-	-	-	-	-	-
054521	縣立三灣國中		[352]苗栗縣三灣鄉三灣村忠信路17號			5	95	36	20	3	23,062
054664	縣立三灣國小		[352]苗栗縣三灣鄉三灣村中山路49號			18	216	22	32	3	30,953
0517 苗栗縣獅潭鄉				**總計**	**4**	**21**	**131**	**23**	**49**	**9**	**41,270**
	人　　口	4,117		國民中學	1	3	39	10	13	3	19,834
	土地面積	79,432,400		國民小學	3	18	92	13	36	6	21,436
				附設國中	(-)	-	-	-	-	-	-
				附設國小	(-)	-	-	-	-	-	-
054529	縣立獅潭國中		[354]苗栗縣獅潭鄉新店村21號			3	39	10	13	3	19,834
054698	縣立獅潭國小		[354]苗栗縣獅潭鄉新店村129號			6	43	5	14	2	8,891
054699	縣立豐林國小		[354]苗栗縣獅潭鄉新豐村四鄰56號			6	33	7	12	2	8,554
054700	縣立永興國小		[354]苗栗縣獅潭鄉永興村6鄰55-1號			6	16	1	10	2	3,991
0518 苗栗縣泰安鄉				**總計**	**8**	**46**	**248**	**54**	**95**	**16**	**126,300**
	人　　口	5,691		國民中學	1	3	33	15	11	4	37,311
	土地面積	614,512,700		國民小學	7	43	215	39	84	12	88,989
				附設國中	(-)	-	-	-	-	-	-
				附設國小	(-)	-	-	-	-	-	-
054531	縣立泰安國中(小)		[365]苗栗縣泰安鄉大興村32之1號			3	33	15	11	4	37,311
054707	縣立泰安國(中)小		[365]苗栗縣泰安鄉大興村32之1號			4	6	1	6	-	7,924
054708	縣立泰興國小		[365]苗栗縣泰安鄉中興村1鄰2號			6	30	7	10	2	8,060
054709	縣立清安國小		[365]苗栗縣泰安鄉清安村六鄰122號			6	11	3	13	2	11,758
054711	縣立汶水國小		[365]苗栗縣泰安鄉錦水村四鄰12號			9	50	7	18	2	20,396
054712	縣立象鼻國小		[365]苗栗縣泰安鄉象鼻村一鄰4號			6	40	6	15	2	18,883
054714	縣立梅園國小		[365]苗栗縣泰安鄉梅園村二鄰38號			6	51	9	12	2	8,688
054725	縣立士林國小		[365]苗栗縣泰安鄉士林村5鄰26號			6	27	6	10	2	13,280
0701 彰化縣彰化市				**總計**	**22**	**795**	**21,301**	**5,034**	**1,536**	**127**	**524,940**
	人　　口	228,470		國民中學	6	215	5,907	2,105	539	65	152,829
	土地面積	65,694,700		國民小學	16	520	13,194	2,171	997	62	372,111
				附設國中	(3)	60	2,200	758	-	-	-
				附設國小	(-)	-	-	-	-	-	-

國民中小學校鄉鎮市區別統計

110 學年度 2021-2022

單位：所；班；人；平方公尺

		地址	校數	班級數	學生數	畢業生數	教師數	職員數	校地面積
071311	私立精誠高中附設國中部	[500]彰化縣彰化市林森路200號		39	1,920	651	-	-	-
071318	私立正德高中附設國中部	[500]彰化縣彰化市莿桐里彰水路145號		3	10	6	-	-	-
074308	縣立彰化藝術高中附設國中部	[500]彰化縣彰化市卦山路13號		18	270	101	-	-	-
074505	縣立陽明國中	[500]彰化縣彰化市長順街76號		41	1,118	440	110	11	46,420
074506	縣立彰安國中	[500]彰化縣彰化市中正路二段530號		28	685	248	75	9	20,290
074507	縣立彰德國中	[500]彰化縣彰化市彰南路二段512巷97號		19	494	182	49	8	19,586
074538	縣立彰興國中	[500]彰化縣彰化市埔西街107號		54	1,602	554	130	13	19,159
074540	縣立彰泰國中	[500]彰化縣彰化市自強路357號		61	1,689	581	144	14	41,671
074541	縣立信義國中(小)	[500]彰化縣彰化市向陽里向陽街168號		12	319	100	31	10	5,703
074601	縣立中山國小	[500]彰化縣彰化市中山路二段678號		62	1,710	249	114	6	36,689
074602	縣立民生國小	[500]彰化縣彰化市民生路338號		50	1,262	234	92	6	21,722
074603	縣立平和國小	[500]彰化縣彰化市西安里中正路二段450號		50	1,193	224	94	7	33,886
074604	縣立南郭國小	[500]彰化縣彰化市彰化市中興路98號		89	2,515	392	157	7	40,919
074605	縣立南興國小	[500]彰化縣彰化市南興里中山路一段213號		24	590	92	44	4	21,455
074606	縣立東芳國小	[500]彰化縣彰化市東芳里彰馬路45號		21	493	93	43	3	17,914
074607	縣立泰和國小	[500]彰化縣彰化市泰和路二段145巷1號		34	878	119	90	5	41,825
074608	縣立三民國小	[500]彰化縣彰化市田中里田中路125號		6	58	14	13	2	9,356
074609	縣立聯興國小	[500]彰化縣彰化市牛埔里一心南街208號		13	270	45	27	3	10,110
074610	縣立大竹國小	[500]彰化縣彰化市彰南路二段164巷41號		39	994	166	75	4	22,408
074611	縣立國聖國小	[500]彰化縣彰化市國聖里中山路三段608號		6	111	11	16	2	18,865
074612	縣立快官國小	[500]彰化縣彰化市快官里彰南路四段566號		6	76	12	13	1	25,140
074613	縣立石牌國小	[500]彰化縣彰化市石牌里田坑路一段9號		6	47	6	12	1	11,929
074614	縣立忠孝國小	[500]彰化縣彰化市忠誠路61號		50	1,246	236	93	7	26,153
074774	縣立信義國(中)小	[500]彰化縣彰化市向陽里向陽街168號		24	676	111	45	-	12,120
074775	縣立大成國小	[500]彰化縣彰化市自強路303號		40	1,075	167	69	4	21,620
0702 彰化縣鹿港鎮		**總計**	**12**	**255**	**6,265**	**1,217**	**505**	**41**	**254,333**
人　　口	85,837	國民中學	2	36	921	265	93	9	88,887
土地面積	39,462,500	國民小學	10	219	5,344	952	412	32	165,446
		附設國中	(-)	-	-	-	-	-	-
		附設國小	(-)	-	-	-	-	-	-

國民中小學校鄉鎮市區別統計

110 學年度 2021-2022

單位：所；班；人；平方公尺

			地址		校數	班級數	學生數	畢業生數	教師數	職員數	校地面積
074503	縣立鹿鳴國中		[505]彰化縣鹿港鎮頭南里頂草路三段167號			27	687	265	72	7	26,037
074542	縣立鹿江國際國中(小)		[505]彰化縣鹿港鎮自由路300號			9	234	-	21	2	62,850
074639	縣立鹿港國小		[505]彰化縣鹿港鎮菜園里三民路192號			38	936	201	68	4	23,671
074640	縣立文開國小		[505]彰化縣鹿港鎮新宮里文開路60號			30	737	118	58	4	29,233
074641	縣立洛津國小		[505]彰化縣鹿港鎮洛津里公園三路51號			14	296	54	29	3	21,686
074642	縣立海埔國小		[505]彰化縣鹿港鎮海埔里鹿草路二段889號			11	210	35	21	3	13,276
074643	縣立新興國小		[505]彰化縣鹿港鎮詔安里某旦巷85號			9	168	39	18	2	6,936
074644	縣立草港國小		[505]彰化縣鹿港鎮草中里頂草路四段251號			18	417	70	34	3	14,104
074645	縣立頂番國小		[505]彰化縣鹿港鎮頂草路一段100號			30	798	141	56	4	12,860
074646	縣立東興國小		[505]彰化縣鹿港鎮東崎里東崎7巷52號			10	160	27	19	2	12,079
074771	縣立鹿東國小		[505]彰化縣鹿港鎮長安路125號			58	1,595	267	107	7	22,622
074778	縣立鹿江國際國(中)小		[505]彰化縣鹿港鎮自由路300號			1	27	-	2	-	8,979
0703 彰化縣和美鎮				**總計**	**8**	**252**	**6,482**	**1,435**	**417**	**32**	**188,587**
	人　　口	89,558		國民中學	1	29	782	269	72	8	29,739
	土地面積	39,934,500		國民小學	7	184	4,610	809	345	24	158,848
				附設國中	(1)	39	1,090	357	-	-	-
				附設國小	(-)	-	-	-	-	-	-
074323	縣立和美高中附設國中部		[508]彰化縣和美鎮西園路三十一號			39	1,090	357	-	-	-
074535	縣立和群國中		[508]彰化縣和美鎮柑井里美寮路一段390號			29	782	269	72	8	29,739
074627	縣立和美國小		[508]彰化縣和美鎮和西里和平街19號			39	967	194	77	4	19,690
074628	縣立和東國小		[508]彰化縣和美鎮和東里彰美路五段210號			47	1,268	196	85	4	32,112
074629	縣立大嘉國小		[508]彰化縣和美鎮嘉犁里彰和路三段50號			11	194	25	19	2	19,612
074630	縣立大榮國小		[508]彰化縣和美鎮鎮平里嘉佃路296號			11	195	39	22	2	14,522
074631	縣立新庄國小		[508]彰化縣和美鎮犁盛里彰新路二段500號			31	802	161	55	4	21,482
074632	縣立培英國小		[508]彰化縣和美鎮塗厝里彰新路五段310號			14	305	50	28	3	20,463
074769	縣立和仁國小		[508]彰化縣和美鎮山犁里15鄰仁愛路279號			31	879	144	59	5	30,967
0704 彰化縣線西鄉				**總計**	**3**	**46**	**1,108**	**248**	**103**	**13**	**58,431**
	人　　口	16,486		國民中學	1	14	380	126	40	7	24,404
	土地面積	18,085,600		國民小學	2	32	728	122	63	6	34,027
				附設國中	(-)	-	-	-	-	-	-
				附設國小	(-)	-	-	-	-	-	-

國民中小學校鄉鎮市區別統計

110 學年度 2021-2022

單位：所；班；人；平方公尺

			地址		校數	班級數	學生數	畢業生數	教師數	職員數	校地面積
074504	縣立線西國中		[507]彰化縣線西鄉寓埔村中央路二段145號			14	380	126	40	7	24,404
074633	縣立線西國小		[507]彰化縣線西鄉寓埔村中央路二段135號			25	590	94	47	4	22,327
074634	縣立曉陽國小		[507]彰化縣線西鄉頂犁村頂犁路158之1號			7	138	28	16	2	11,700
0705 彰化縣伸港鄉				**總計**	**5**	**111**	**2,787**	**653**	**226**	**20**	**81,830**
	人　　口	37,838		國民中學	1	31	853	332	76	10	25,311
	土地面積	22,326,800		國民小學	4	80	1,934	321	150	10	56,519
				附設國中	(-)	-	-	-	-	-	-
				附設國小	(-)	-	-	-	-	-	-
074524	縣立伸港國中		[509]彰化縣伸港鄉新港路280巷101號			31	853	332	76	10	25,311
074635	縣立新港國小		[509]彰化縣伸港鄉和平路60號			27	690	106	50	4	9,918
074636	縣立伸東國小		[509]彰化縣伸港鄉七嘉村中華路565號			22	525	87	41	3	20,942
074637	縣立伸仁國小		[509]彰化縣伸港鄉曾家村曾家路3之15號			6	104	21	13	-	11,744
074638	縣立大同國小		[509]彰化縣伸港鄉大同村彰新路七段724號			25	615	107	46	3	13,915
0706 彰化縣福興鄉				**總計**	**9**	**159**	**3,882**	**1,120**	**355**	**38**	**188,495**
	人　　口	45,956		國民中學	2	85	2,310	844	205	22	74,762
	土地面積	49,893,400		國民小學	7	74	1,572	276	150	16	113,733
				附設國中	(-)	-	-	-	-	-	-
				附設國小	(-)	-	-	-	-	-	-
074502	縣立鹿港國中		[506]彰化縣福興鄉橋頭村復興路78號			55	1,521	551	130	12	55,836
074521	縣立福興國中		[506]彰化縣福興鄉西勢村員鹿路二段270號			30	789	293	75	10	18,926
074647	縣立管嶼國小		[506]彰化縣福興鄉廈粘村沿海路三段100號			21	540	93	41	4	24,589
074648	縣立文昌國小		[506]彰化縣福興鄉鎮平村鎮平街1號			6	98	15	13	1	9,720
074649	縣立西勢國小		[506]彰化縣福興鄉西勢村員鹿路二段412號			17	395	75	33	4	13,012
074650	縣立大興國小		[506]彰化縣福興鄉外埔村復興路15號			12	228	35	24	3	40,495
074651	縣立永豐國小		[506]彰化縣福興鄉番社村80號			6	72	13	13	-	9,600
074652	縣立日新國小		[506]彰化縣福興鄉番婆村彰鹿路六段546號			6	129	18	13	2	8,559
074653	縣立育新國小		[506]彰化縣福興鄉二港村福正路4號			6	110	27	13	2	7,758
0707 彰化縣秀水鄉				**總計**	**7**	**127**	**3,051**	**738**	**275**	**31**	**105,846**
	人　　口	38,633		國民中學	1	37	1,035	403	105	13	21,041
	土地面積	29,344,700		國民小學	6	90	2,016	335	170	18	84,805

國民中小學校鄉鎮市區別統計

110 學年度 2021-2022

單位：所；班；人；平方公尺

			地址		校數	班級數	學生數	畢業生數	教師數	職員數	校地面積
				附設國中	(-)	-	-	-	-	-	-
				附設國小	(-)	-	-	-	-	-	-
074522	縣立秀水國中		[504]彰化縣秀水鄉安東村中山路202號			37	1,035	403	105	13	21,041
074654	縣立秀水國小		[504]彰化縣秀水鄉安東村中山路257號			20	469	81	38	3	10,609
074655	縣立馬興國小		[504]彰化縣秀水鄉馬興村培英巷1號			10	175	45	19	3	14,755
074656	縣立華龍國小		[504]彰化縣秀水鄉秀水村花秀路51號			6	98	22	14	3	11,845
074657	縣立明正國小		[504]彰化縣秀水鄉埔崙村彰水路二段341號			39	1,017	144	70	4	20,054
074658	縣立陝西國小		[504]彰化縣秀水鄉金興村番花路261號			9	170	29	17	3	14,891
074659	縣立育民國小		[504]彰化縣秀水鄉下崙村民生街262號			6	87	14	12	2	12,651
0708 彰化縣花壇鄉				**總計**	**7**	**112**	**2,527**	**519**	**234**	**25**	**108,896**
	人　　口	44,795		國民中學	1	23	570	190	60	8	26,946
	土地面積	36,346,900		國民小學	6	89	1,957	329	174	17	81,950
				附設國中	(-)	-	-	-	-	-	-
				附設國小	(-)	-	-	-	-	-	-
074526	縣立花壇國中		[503]彰化縣花壇鄉長沙村彰員路二段580號			23	570	190	60	8	26,946
074621	縣立花壇國小		[503]彰化縣花壇鄉長沙村學前路108號			48	1,213	188	89	4	24,573
074622	縣立文祥國小		[503]彰化縣花壇鄉劉厝村明雅街131號			7	121	7	14	1	12,500
074623	縣立華南國小		[503]彰化縣花壇鄉中庄村中橋街226號			6	130	26	16	3	15,993
074624	縣立僑愛國小		[503]彰化縣花壇鄉中口村中山路二段471號			6	50	12	12	2	7,063
074625	縣立三春國小		[503]彰化縣花壇鄉三春村三芬路47號			12	270	47	24	4	11,349
074626	縣立白沙國小		[503]彰化縣花壇鄉白沙村彰員路三段225號			10	173	49	19	3	10,472
0709 彰化縣芬園鄉				**總計**	**7**	**58**	**1,027**	**228**	**128**	**18**	**91,116**
	人　　口	22,827		國民中學	1	10	254	92	26	6	29,096
	土地面積	38,020,400		國民小學	6	48	773	136	102	12	62,020
				附設國中	(-)	-	-	-	-	-	-
				附設國小	(-)	-	-	-	-	-	-
074509	縣立芬園國中		[502]彰化縣芬園鄉彰南路四段27巷80號			10	254	92	26	6	29,096
074615	縣立芬園國小		[502]彰化縣芬園鄉彰南路四段27巷28號			18	369	68	36	4	16,735
074616	縣立富山國小		[502]彰化縣芬園鄉大埔村大埔路6號			6	72	7	12	2	13,858
074617	縣立寶山國小		[502]彰化縣芬園鄉圳墘村彰南路二段36號			6	66	21	13	1	8,638

國民中小學校鄉鎮市區別統計

110 學年度 2021-2022

單位：所；班；人；平方公尺

			地址		校數	班級數	學生數	畢業生數	教師數	職員數	校地面積
074618	縣立同安國小		[502]彰化縣芬園鄉中崙村大彰路二段400巷36號			6	49	5	14	2	7,297
074619	縣立文德國小		[502]彰化縣芬園鄉大竹村大彰路一段617號			6	114	16	15	1	4,739
074620	縣立茄苳國小		[502]彰化縣芬園鄉茄苳村嘉北街96號			6	103	19	12	2	10,753
0710 彰化縣員林市				**總計**	**12**	**439**	**11,272**	**2,593**	**899**	**68**	**270,855**
	人　　口	122,757		國民中學	3	138	3,775	1,312	337	37	85,024
	土地面積	40,038,000		國民小學	9	301	7,497	1,281	562	31	185,831
				附設國中	(-)	-	-	-	-	-	-
				附設國小	(-)	-	-	-	-	-	-
074510	縣立員林國中		[510]彰化縣員林市南興里南潭路2號			46	1,256	398	108	12	28,124
074511	縣立明倫國中		[510]彰化縣員林市萬年里明倫路2號			22	610	229	62	9	24,214
074536	縣立大同國中		[510]彰化縣員林市大同路一段345號			70	1,909	685	167	16	32,686
074680	縣立員林國小		[510]彰化縣員林市三和里三民東街221號			69	1,852	365	130	8	37,766
074681	縣立育英國小		[510]彰化縣員林市黎明里光明街31號			36	903	139	66	4	28,571
074682	縣立靜修國小		[510]彰化縣員林市南平里靜修路74號			73	1,945	326	130	3	25,640
074683	縣立僑信國小		[510]彰化縣員林市三信里中山路二段280號			58	1,535	223	106	4	20,663
074684	縣立員東國小		[510]彰化縣員林市員東路二段12號			21	482	82	43	4	13,547
074685	縣立饒明國小		[510]彰化縣員林市中央里員集路二段131號			10	165	30	20	2	15,379
074686	縣立東山國小		[510]彰化縣員林市南東里山腳路四段212號			12	214	48	24	3	19,540
074687	縣立青山國小		[510]彰化縣員林市出水里泉洲巷3號			16	350	61	30	2	20,293
074688	縣立明湖國小		[510]彰化縣員林市湖水里湖水路277號			6	51	7	13	1	4,432
0711 彰化縣溪湖鎮				**總計**	**8**	**198**	**5,052**	**1,204**	**355**	**33**	**235,543**
	人　　口	54,340		國民中學	1	47	1,306	427	112	12	45,466
	土地面積	32,059,200		國民小學	7	128	3,138	547	243	21	190,077
				附設國中	(1)	23	608	230	-	-	-
				附設國小	(-)	-	-	-	-	-	-
074339	縣立成功高中附設國中部		[514]彰化縣溪湖鎮福德路310號			23	608	230	-	-	-
074518	縣立溪湖國中		[514]彰化縣溪湖鎮彰水路四段60號			47	1,306	427	112	12	45,466
074660	縣立溪湖國小		[514]彰化縣溪湖鎮光華里二溪路一段35號			21	499	114	39	4	35,118
074661	縣立東溪國小		[514]彰化縣溪湖鎮東溪里員鹿路一段538號			7	137	16	16	2	15,731
074662	縣立湖西國小		[514]彰化縣溪湖鎮大突里北聖路20號			12	197	40	22	3	23,099

國民中小學校鄉鎮市區別統計

110 學年度 2021-2022

單位：所；班；人；平方公尺

			地址		校數	班級數	學生數	畢業生數	教師數	職員數	校地面積
074663	縣立湖東國小		[514]彰化縣溪湖鎮湖東里大溪路二段423號			35	927	142	64	4	32,268
074664	縣立湖南國小		[514]彰化縣溪湖鎮大竹里彰水路二段725號			16	386	66	32	3	28,452
074665	縣立媽厝國小		[514]彰化縣溪湖鎮媽厝里滿底路67號			7	140	27	15	2	29,597
074777	縣立湖北國小		[514]彰化縣溪湖鎮太平里地政路二段201號			30	852	142	55	3	25,812
0712 彰化縣田中鎮				**總計**	**7**	**136**	**3,411**	**917**	**169**	**16**	**157,199**
	人　　口	40,123		國民中學	-	-	-	-	-	-	-
	土地面積	34,605,600		國民小學	7	84	1,730	303	169	16	157,199
				附設國中	(3)	52	1,681	614	-	-	-
				附設國小	(-)	-	-	-	-	-	-
071317	私立文興高中附設國中部		[520]彰化縣田中鎮員集路三段93號			21	913	321	-	-	-
074328	縣立田中高中附設國中部		[520]彰化縣田中鎮文化街23號			29	765	292	-	-	-
07C301	勵志中學附設國中部		[520]彰化縣田中鎮山腳路五段360巷170號			2	3	1	-	-	-
074698	縣立田中國小		[520]彰化縣田中鎮南路里中州路177號			31	763	134	61	4	34,367
074699	縣立三潭國小		[520]彰化縣田中鎮北路里員集路二段715號			9	174	30	20	3	25,006
074700	縣立大安國小		[520]彰化縣田中鎮三安里大安路一段200號			6	50	14	13	2	15,136
074701	縣立內安國小		[520]彰化縣田中鎮新庄里中南路三段54號			6	107	15	12	1	27,520
074702	縣立東和國小		[520]彰化縣田中鎮復興里山腳路四段188巷109號			6	52	14	13	1	18,510
074703	縣立明禮國小		[520]彰化縣田中鎮三光里民光路一段394號			6	74	10	13	1	16,933
074776	縣立新民國小		[520]彰化縣田中鎮新民里公館路320號			20	510	86	37	4	19,727
0713 彰化縣大村鄉				**總計**	**5**	**77**	**1,869**	**432**	**165**	**18**	**89,405**
	人　　口	39,835		國民中學	1	16	422	170	43	7	22,459
	土地面積	30,783,700		國民小學	4	61	1,447	262	122	11	66,946
				附設國中	(-)	-	-	-	-	-	-
				附設國小	(-)	-	-	-	-	-	-
074525	縣立大村國中		[515]彰化縣大村鄉村上村中山路二段240號			16	422	170	43	7	22,459
074689	縣立大村國小		[515]彰化縣大村鄉大村村中正西路381號			29	688	131	57	4	20,403
074690	縣立大西國小		[515]彰化縣大村鄉大崙村大崙路10之55號			6	103	18	13	3	8,250
074691	縣立村上國小		[515]彰化縣大村鄉村上村中山路二段242號			15	473	68	31	3	16,928
074692	縣立村東國小		[515]彰化縣大村鄉福興村山腳路102之1號			11	183	45	21	1	21,365

國民中小學校鄉鎮市區別統計

110 學年度 2021-2022

單位：所；班；人；平方公尺

			地址		校數	班級數	學生數	畢業生數	教師數	職員數	校地面積
0714 彰化縣埔鹽鄉				**總計**	**8**	**78**	**1,411**	**310**	**177**	**22**	**110,594**
	人　　口	31,682		國民中學	1	15	341	131	46	7	26,947
	土地面積	38,608,100		國民小學	7	63	1,070	179	131	15	83,647
				附設國中	(-)	-	-	-	-	-	-
				附設國小	(-)	-	-	-	-	-	-
074519	縣立埔鹽國中		[516]彰化縣埔鹽鄉好修村中正路162號			15	341	131	46	7	26,947
074666	縣立埔鹽國小		[516]彰化縣埔鹽鄉埔南村彰水路一段252號			15	324	62	30	3	17,517
074667	縣立大園國小		[516]彰化縣埔鹽鄉豐澤村埔打路45之1號			6	44	3	12	1	5,615
074668	縣立南港國小		[516]彰化縣埔鹽鄉南港村埔菜路29之2號			6	47	13	13	1	4,284
074669	縣立好修國小		[516]彰化縣埔鹽鄉好修村員鹿路二段149號			17	392	59	34	4	20,931
074670	縣立永樂國小		[516]彰化縣埔鹽鄉永樂村永樂路600號			6	77	8	13	2	4,211
074671	縣立新水國小		[516]彰化縣埔鹽鄉新水村大新路1巷15號			7	132	23	16	2	19,618
074672	縣立天盛國小		[516]彰化縣埔鹽鄉天盛村番金路68之1號			6	54	11	13	2	11,471
0715 彰化縣埔心鄉				**總計**	**8**	**80**	**1,566**	**351**	**171**	**22**	**144,817**
	人　　口	34,037		國民中學	1	14	338	113	41	8	22,493
	土地面積	20,952,600		國民小學	7	66	1,228	238	130	14	122,324
				附設國中	(-)	-	-	-	-	-	-
				附設國小	(-)	-	-	-	-	-	-
074520	縣立埔心國中		[513]彰化縣埔心鄉義民村忠義北路51號			14	338	113	41	8	22,493
074673	縣立埔心國小		[513]彰化縣埔心鄉義民村員鹿路二段254號			19	455	75	37	4	26,166
074674	縣立太平國小		[513]彰化縣埔心鄉太平村太平路289號			11	227	36	19	1	10,855
074675	縣立舊館國小		[513]彰化縣埔心鄉舊館村員鹿路四段201號			12	244	48	24	2	20,364
074676	縣立羅厝國小		[513]彰化縣埔心鄉羅厝村文昌東路100號			6	45	13	13	1	10,510
074677	縣立鳳霞國小		[513]彰化縣埔心鄉二重村五通南路82號			6	59	8	12	2	12,806
074678	縣立梧鳳國小		[513]彰化縣埔心鄉梧鳳村大溪路175號			6	63	21	13	1	23,044
074679	縣立明聖國小		[513]彰化縣埔心鄉瓦北村西安南路178號			6	135	37	12	3	18,579
0716 彰化縣永靖鄉				**總計**	**6**	**104**	**2,478**	**624**	**222**	**24**	**128,902**
	人　　口	35,879		國民中學	1	32	866	345	78	10	32,331
	土地面積	20,638,200		國民小學	5	72	1,612	279	144	14	96,571
				附設國中	(-)	-	-	-	-	-	-
				附設國小	(-)	-	-	-	-	-	-

國民中小學校鄉鎮市區別統計

110 學年度 2021-2022

單位：所；班；人；平方公尺

			地址		校數	班級數	學生數	畢業生數	教師數	職員數	校地面積
074527	縣立永靖國中		[512]彰化縣永靖鄉瑚璉村錫壽路123號			32	866	345	78	10	32,331
074693	縣立永靖國小		[512]彰化縣永靖鄉永東村中山路二段65號			40	1,036	160	79	3	21,370
074694	縣立福德國小		[512]彰化縣永靖鄉永南村福德巷36號			6	110	21	12	2	23,033
074695	縣立永興國小		[512]彰化縣永靖鄉東寧村永興路二段32號			12	271	55	24	4	12,981
074696	縣立福興國小		[512]彰化縣永靖鄉福興村永福路二段160號			8	159	36	17	3	24,083
074697	縣立德興國小		[512]彰化縣永靖鄉竹子村竹後巷47號			6	36	7	12	2	15,104
0717 彰化縣社頭鄉				**總計**	**8**	**104**	**2,399**	**520**	**226**	**29**	**193,254**
	人　　口	42,026		國民中學	1	24	627	236	67	9	41,254
	土地面積	36,144,900		國民小學	7	80	1,772	284	159	20	152,000
				附設國中	(-)	-	-	-	-	-	-
				附設國小	(-)	-	-	-	-	-	-
074530	縣立社頭國中		[511]彰化縣社頭鄉廣興村中興路1號			24	627	236	67	9	41,254
074704	縣立社頭國小		[511]彰化縣社頭鄉社頭村社斗路一段258號			29	741	126	54	4	33,081
074705	縣立橋頭國小		[511]彰化縣社頭鄉僑頭村員集路三段528號			6	111	18	12	2	14,935
074706	縣立朝興國小		[511]彰化縣社頭鄉朝興村社石路91號			6	76	16	12	2	24,893
074707	縣立清水國小		[511]彰化縣社頭鄉清水村山腳路一段486號			6	100	12	13	2	7,421
074708	縣立湳雅國小		[511]彰化縣社頭鄉湳雅村山腳路三段395號			9	169	25	22	2	14,308
074772	縣立舊社國小		[511]彰化縣社頭鄉社石路956號			12	307	39	24	4	26,973
074773	縣立崙雅國小		[511]彰化縣社頭鄉美雅村員集路一段615號			12	268	48	22	4	30,389
0718 彰化縣二水鄉				**總計**	**4**	**30**	**521**	**130**	**69**	**11**	**102,146**
	人　　口	14,377		國民中學	1	6	115	64	21	5	44,597
	土地面積	29,444,900		國民小學	3	24	406	66	48	6	57,549
				附設國中	(-)	-	-	-	-	-	-
				附設國小	(-)	-	-	-	-	-	-
074529	縣立二水國中		[530]彰化縣二水鄉源泉村月眉巷13號			6	115	64	21	5	44,597
074709	縣立二水國小		[530]彰化縣二水鄉文化村光文路119號			12	261	39	23	4	31,984
074710	縣立復興國小		[530]彰化縣二水鄉復興村員集路五段472號			6	50	10	13	1	8,702
074711	縣立源泉國小		[530]彰化縣二水鄉大園村員集路二段316號			6	95	17	12	1	16,863
0719 彰化縣北斗鎮				**總計**	**6**	**107**	**2,547**	**557**	**234**	**23**	**156,021**

國民中小學校鄉鎮市區別統計

110 學年度 2021-2022

單位：所；班；人；平方公尺

			地址		校數	班級數	學生數	畢業生數	教師數	職員數	校地面積
	人　　口	33,303		國民中學	1	23	651	243	68	8	51,288
	土地面積	19,254,700		國民小學	5	84	1,896	314	166	15	104,733
				附設國中	(-)	-	-	-	-	-	-
				附設國小	(-)	-	-	-	-	-	-
074501	縣立北斗國中		[521]彰化縣北斗鎮文苑路一段136號			23	651	243	68	8	51,288
074712	縣立北斗國小		[521]彰化縣北斗鎮新政里文苑路一段32號			30	745	111	58	4	28,308
074713	縣立萬來國小		[521]彰化縣北斗鎮西德里文賢街35號			17	408	92	33	4	24,791
074714	縣立螺青國小		[521]彰化縣北斗鎮東光里斗中路712號			16	342	63	31	3	12,815
074715	縣立大新國小		[521]彰化縣北斗鎮大新里大新路556號			6	56	7	13	1	5,819
074716	縣立螺陽國小		[521]彰化縣北斗鎮西安里斗苑路二段150號			15	345	41	31	3	33,000
0720 彰化縣二林鎮				**總計**	**13**	**162**	**3,342**	**811**	**284**	**30**	**237,533**
	人　　口	49,082		國民中學	2	9	179	60	35	9	39,967
	土地面積	92,847,800		國民小學	11	124	2,453	433	249	21	197,566
				附設國中	(1)	29	710	318	-	-	-
				附設國小	(-)	-	-	-	-	-	-
074313	縣立二林高中附設國中部		[526]彰化縣二林鎮中西里二城路6號			29	710	318	-	-	-
074512	縣立萬興國中		[526]彰化縣二林鎮萬興里二溪路六段626號			6	118	34	21	4	20,000
074537	縣立原斗國中(小)		[526]彰化縣二林鎮原斗里原竹路872號			3	61	26	14	5	19,967
074736	縣立二林國小		[526]彰化縣二林鎮東和里斗苑路五段22號			35	887	168	64	4	37,481
074737	縣立興華國小		[526]彰化縣二林鎮東興里竹林路三段393號			6	108	12	13	1	14,426
074738	縣立中正國小		[526]彰化縣二林鎮南光里建興街80號			29	715	134	57	5	25,005
074739	縣立育德國小		[526]彰化縣二林鎮外竹里中南巷41之1號			6	60	10	13	1	9,621
074740	縣立香田國小		[526]彰化縣二林鎮香田里儒林路10之1號			6	64	6	13	1	14,968
074741	縣立廣興國小		[526]彰化縣二林鎮廣興里廣興巷2之1號			6	89	12	14	2	10,087
074742	縣立萬興國小		[526]彰化縣二林鎮永興里中央南街2號			12	213	40	23	3	13,548
074743	縣立新生國小		[526]彰化縣二林鎮趙甲里鎮平巷59號			6	63	8	13	2	10,254
074744	縣立中興國小		[526]彰化縣二林鎮華蕃里光復路73號			6	116	22	15	1	19,947
074745	縣立原斗國(中)小		[526]彰化縣二林鎮原斗里斗苑路一段865號			6	96	14	11	-	29,734
074746	縣立萬合國小		[526]彰化縣二林鎮萬合里江山巷1號			6	42	7	13	1	12,495
0721 彰化縣田尾鄉				**總計**	**5**	**68**	**1,419**	**369**	**152**	**16**	**130,620**

國民中小學校鄉鎮市區別統計

110 學年度 2021-2022

單位：所；班；人；平方公尺

			地址		校數	班級數	學生數	畢業生數	教師數	職員數	校地面積
	人　　口	26,407		國民中學	1	20	457	193	55	7	42,957
	土地面積	24,037,500		國民小學	4	48	962	176	97	9	87,663
				附設國中	(-)	-	-	-	-	-	-
				附設國小	(-)	-	-	-	-	-	-
074531	縣立田尾國中		[522]彰化縣田尾鄉饒平村中學路二段18號			20	457	193	55	7	42,957
074717	縣立田尾國小		[522]彰化縣田尾鄉饒平村中山路一段449號			25	620	102	48	4	30,209
074718	縣立南鎮國小		[522]彰化縣田尾鄉南鎮村光復路一段295號			11	190	43	23	3	22,439
074719	縣立陸豐國小		[522]彰化縣田尾鄉陸豐村民生路三段200號			6	62	13	13	2	13,495
074720	縣立仁豐國小		[522]彰化縣田尾鄉新厝村中正路二段101號			6	90	18	13	-	21,520
0722 彰化縣埤頭鄉				**總計**	**7**	**83**	**1,806**	**445**	**182**	**23**	**135,349**
	人　　口	29,706		國民中學	1	21	553	215	59	9	22,122
	土地面積	42,750,800		國民小學	6	62	1,253	230	123	14	113,227
				附設國中	(-)	-	-	-	-	-	-
				附設國小	(-)	-	-	-	-	-	-
074534	縣立埤頭國中		[523]彰化縣埤頭鄉崙腳村中學路67號			21	553	215	59	9	22,122
074721	縣立埤頭國小		[523]彰化縣埤頭鄉埤頭村中南路145號			11	210	49	22	3	14,136
074722	縣立合興國小		[523]彰化縣埤頭鄉合興村文鄉路161號			24	630	109	44	4	33,745
074723	縣立豐崙國小		[523]彰化縣埤頭鄉豐崙村校前路50號			6	95	15	13	1	16,052
074724	縣立芙朝國小		[523]彰化縣埤頭鄉芙朝村芙朝路205號			6	95	22	16	3	15,511
074725	縣立中和國小		[523]彰化縣埤頭鄉中和村溪林路284號			9	167	27	16	2	23,871
074726	縣立大湖國小		[523]彰化縣埤頭鄉大湖村大湖路260號			6	56	8	12	1	9,912
0723 彰化縣芳苑鄉				**總計**	**13**	**88**	**1,298**	**303**	**208**	**27**	**244,804**
	人　　口	32,110		國民中學	3	19	392	167	62	12	51,018
	土地面積	91,382,700		國民小學	10	69	906	136	146	15	193,786
				附設國中	(-)	-	-	-	-	-	-
				附設國小	(-)	-	-	-	-	-	-
074516	縣立草湖國中		[528]彰化縣芳苑鄉草湖村功湖路140號			8	186	105	27	7	22,050
074517	縣立芳苑國中		[528]彰化縣芳苑鄉仁愛村斗苑路芳苑段211號			8	187	62	27	5	25,502
074543	縣立民權華德福實驗國中(小)		[528]彰化縣芳苑鄉新生巷5之1號			3	19	-	8	-	3,466
074758	縣立芳苑國小		[528]彰化縣芳苑鄉芳苑村斗苑路芳苑段230號			6	86	17	17	2	22,973

國民中小學校鄉鎮市區別統計

110 學年度 2021-2022

單位：所；班；人；平方公尺

			地址	校數	班級數	學生數	畢業生數	教師數	職員數	校地面積
074759	縣立後寮國小		[528]彰化縣芳苑鄉後寮村芳寮路30號		6	82	14	13	2	5,332
074760	縣立民權華德福實驗國(中)小		[528]彰化縣芳苑鄉五俊村新生巷5之1號		6	63	6	9	1	5,459
074761	縣立育華國小		[528]彰化縣芳苑鄉永興村太平路300號		6	47	4	13	2	6,325
074762	縣立草湖國小		[528]彰化縣芳苑鄉文津村芳草路66號		6	55	6	13	1	36,794
074763	縣立建新國小		[528]彰化縣芳苑鄉新生村草漢路二段86號		6	66	12	13	1	14,516
074764	縣立漢寶國小		[528]彰化縣芳苑鄉漢寶村草漢路漢寶段541號		9	170	23	18	2	37,242
074765	縣立王功國小		[528]彰化縣芳苑鄉王功村功湖路王功段481號		12	227	39	24	2	15,886
074766	縣立新寶國小		[528]彰化縣芳苑鄉芳漢路129巷100號		6	65	7	13	1	30,000
074767	縣立路上國小		[528]彰化縣芳苑鄉路上村新上路12號		6	45	8	13	1	19,259
0724 彰化縣大城鄉			**總計**	**5**	**39**	**637**	**194**	**90**	**12**	**80,533**
	人　　口	15,733	國民中學	1	9	233	103	29	7	23,858
	土地面積	63,740,600	國民小學	4	30	404	91	61	5	56,675
			附設國中	(-)	-	-	-	-	-	-
			附設國小	(-)	-	-	-	-	-	-
074515	縣立大城國中		[527]彰化縣大城鄉東城村南平路224號		9	233	103	29	7	23,858
074747	縣立大城國小		[527]彰化縣大城鄉大城村中平路176號		12	261	50	22	3	20,036
074749	縣立西港國小		[527]彰化縣大城鄉東港村中央路2號		6	74	13	13	1	17,908
074750	縣立美豐國小		[527]彰化縣大城鄉三豐村東盛路1號		6	40	11	13	1	9,562
074751	縣立頂庄國小		[527]彰化縣大城鄉頂庄村東厝路63之1號		-	-	9	-	-	-
074752	縣立潭墘國小		[527]彰化縣大城鄉潭墘村潭城路1號		6	29	8	13	-	9,169
0725 彰化縣竹塘鄉			**總計**	**6**	**58**	**1,052**	**272**	**132**	**16**	**90,549**
	人　　口	14,584	國民中學	1	21	583	198	56	7	21,389
	土地面積	42,166,200	國民小學	5	37	469	74	76	9	69,160
			附設國中	(-)	-	-	-	-	-	-
			附設國小	(-)	-	-	-	-	-	-
074514	縣立竹塘國中		[525]彰化縣竹塘鄉竹塘村竹林路一段550號		21	583	198	56	7	21,389
074753	縣立竹塘國小		[525]彰化縣竹塘鄉竹塘村文化街20號		13	269	49	25	4	32,006
074754	縣立田頭國小		[525]彰化縣竹塘鄉田頭村光明路60號		6	75	6	13	1	10,351
074755	縣立民靖國小		[525]彰化縣竹塘鄉民靖村文昌路152號		6	45	4	12	1	9,776
074756	縣立長安國小		[525]彰化縣竹塘鄉長安村東陽路二段123號		6	42	7	13	2	8,516

國民中小學校鄉鎮市區別統計

110 學年度 2021-2022

單位：所；班；人；平方公尺

			地址		校數	班級數	學生數	畢業生數	教師數	職員數	校地面積
074757	縣立土庫國小		[525]彰化縣竹塘鄉土庫村東陽路一段362號			6	38	8	13	1	8,511
0726 彰化縣溪州鄉				**總計**	**11**	**92**	**1,492**	**341**	**212**	**29**	**178,156**
	人　　口	28,949		國民中學	2	20	499	162	62	14	53,339
	土地面積	75,831,000		國民小學	9	72	993	179	150	15	124,817
				附設國中	(-)	-	-	-	-	-	-
				附設國小	(-)	-	-	-	-	-	-
074532	縣立溪州國中		[524]彰化縣溪州鄉溪州村中央路三段300號			12	296	89	35	8	32,670
074533	縣立溪陽國中		[524]彰化縣溪州鄉成功村下柑路1號			8	203	73	27	6	20,669
074727	縣立溪州國小		[524]彰化縣溪州鄉尾厝村中山路三段451號			16	350	58	33	2	34,583
074728	縣立僑義國小		[524]彰化縣溪州鄉溪厝村中山路二段326號			6	35	11	13	1	13,017
074729	縣立三條國小		[524]彰化縣溪州鄉三條村中央路二段31號			6	74	11	13	2	17,362
074730	縣立水尾國小		[524]彰化縣溪州鄉水尾村太平路137號			6	40	7	13	1	9,726
074731	縣立潮洋國小		[524]彰化縣溪州鄉潮洋村陸軍路一段146號			6	68	10	13	1	7,567
074732	縣立成功國小		[524]彰化縣溪州鄉成功村登山路二段365號			14	206	32	27	3	14,724
074733	縣立圳寮國小		[524]彰化縣溪州鄉圳寮村下樹巷29號			6	72	18	12	2	5,410
074734	縣立大莊國小		[524]彰化縣溪州鄉大庄村中橫巷1號			6	62	16	13	1	5,255
074735	縣立南州國小		[524]彰化縣溪州鄉溪州村公園路95號			6	86	16	13	2	17,173
0801 南投縣南投市				**總計**	**21**	**376**	**8,671**	**2,018**	**823**	**85**	**521,943**
	人　　口	98,244		國民中學	5	128	3,277	1,155	345	46	186,867
	土地面積	71,602,100		國民小學	16	248	5,394	863	478	39	335,076
				附設國中	(-)	-	-	-	-	-	-
				附設國小	(-)	-	-	-	-	-	-
084501	縣立南投國中		[540]南投縣南投市漳和里祖祠路361號			26	658	233	70	10	36,124
084502	縣立南崗國中		[540]南投縣南投市大庄路94號			30	747	251	82	10	55,543
084503	縣立中興國中		[540]南投縣南投市內興里新興路309號			54	1,497	547	140	15	46,729
084504	縣立鳳鳴國中		[540]南投縣南投市鳳鳴里八卦路896號			3	33	13	12	4	20,532
084532	縣立營北國中		[540]南投縣南投市營北里向上路2號			15	342	111	41	7	27,939
084601	縣立南投國小		[540]南投縣南投市彰南路一段1059號			44	1,074	170	84	6	33,978
084602	縣立平和國小		[540]南投縣南投市平和里育樂路62號			33	861	131	61	4	24,940

國民中小學校鄉鎮市區別統計

110 學年度 2021-2022

單位：所；班；人；平方公尺

		地址	校數	班級數	學生數	畢業生數	教師數	職員數	校地面積
084603	縣立新豐國小	[540]南投縣南投市彰南路三段221號		15	331	51	27	3	28,594
084604	縣立營盤國小	[540]南投縣南投市營盤路136號		6	56	13	11	1	10,847
084605	縣立西嶺國小	[540]南投縣南投市鳳鳴里八卦路894號		6	35	10	11	-	12,950
084606	縣立德興國小	[540]南投縣南投市內興里中興路200號		6	121	20	11	2	16,548
084607	縣立光華國小	[540]南投縣南投市中興新村光華四路2號		34	891	155	69	4	31,428
084608	縣立光榮國小	[540]南投縣南投市中興新村光榮北路19號		12	192	32	25	3	20,599
084609	縣立文山國小	[540]南投縣南投市福山里八卦路349號		6	74	7	11	1	15,414
084610	縣立僑建國小	[540]南投縣南投市彰南路三段847號		6	130	21	11	2	7,388
084611	縣立漳和國小	[540]南投縣南投市文林路16號		14	290	49	29	3	21,205
084612	縣立嘉和國小	[540]南投縣南投市彰南路一段639巷80號		14	284	26	25	2	21,339
084613	縣立光復國小	[540]南投縣南投市光明里光明一路67號		6	67	15	11	1	22,892
084614	縣立千秋國小	[540]南投縣南投市千秋里千秋路131巷1號		6	41	13	11	1	10,133
084748	縣立漳興國小	[540]南投縣南投市復興路669號		16	349	63	37	3	26,694
084750	縣立康壽國小	[540]南投縣南投市南陽路269號		24	598	87	44	3	30,127
0802 南投縣埔里鎮		**總計**	**19**	**327**	**7,457**	**1,845**	**681**	**87**	**616,088**
人　　口	78,107	國民中學	4	96	2,380	852	276	50	187,112
土地面積	162,222,700	國民小學	15	213	4,528	786	405	37	428,976
		附設國中	(1)	18	549	207	-	-	-
		附設國小	(-)	-	-	-	-	-	-
081314	私立普台中學國中部	[545]南投縣埔里鎮一新里中台路5號		18	549	207	-	-	-
081502	私立均頭國中(小)	[545]南投縣埔里鎮水頭里4鄰水頭路48號		8	205	84	21	18	38,677
081601	私立普台國小	[545]南投縣埔里鎮中台路3號		22	646	133	36	7	112,551
081602	私立均頭國(中)小	[545]南投縣埔里鎮水頭里4鄰水頭路48號		6	155	36	18	-	10,314
084505	縣立埔里國中	[545]南投縣埔里鎮西安路一段193號		34	792	293	104	13	52,000
084506	縣立大成國中	[545]南投縣埔里鎮大城路169號		18	395	146	56	8	37,973
084507	縣立宏仁國中	[545]南投縣埔里鎮東門里公園路20號		36	988	329	95	11	58,462
084615	縣立埔里國小	[545]南投縣埔里鎮西門里西康路127號		44	1,034	198	86	6	37,429
084616	縣立南光國小	[545]南投縣埔里鎮中正路251號		47	1,171	193	87	6	32,858
084617	縣立育英國小	[545]南投縣埔里鎮清新里育英街20號		10	179	32	18	3	29,989
084618	縣立史港國小	[545]南投縣埔里鎮史港里獅子路9號		6	59	4	12	1	31,632
084619	縣立愛蘭國小	[545]南投縣埔里鎮愛蘭里鐵山路7號		18	403	56	34	4	34,996

國民中小學校鄉鎮市區別統計

110 學年度 2021-2022

單位：所；班；人；平方公尺

		地址	校數	班級數	學生數	畢業生數	教師數	職員數	校地面積
084620	縣立溪南國小	[545]南投縣埔里鎮溪南里珠生路68號		12	237	40	21	1	20,168
084621	縣立水尾國小	[545]南投縣埔里鎮一新里永豐路92號		6	38	6	12	1	13,685
084622	縣立桃源國小	[545]南投縣埔里鎮桃米里桃米巷68號		6	29	5	12	1	23,379
084623	縣立麒麟國小	[545]南投縣埔里鎮麒麟里武界路7號		6	55	10	12	1	12,331
084624	縣立太平國小	[545]南投縣埔里鎮合成里西安路三段167巷35號		6	79	6	13	1	14,841
084625	縣立忠孝國小	[545]南投縣埔里鎮牛眠里守城路28號		6	113	6	12	1	19,049
084626	縣立中峰國小	[545]南投縣埔里鎮中山路一段228號		6	125	19	12	2	17,504
084627	縣立大成國小	[545]南投縣埔里鎮中山路三段565號		12	205	42	20	2	18,250
0803 南投縣草屯鎮		**總計**	**16**	**298**	**6,616**	**1,470**	**516**	**51**	**375,563**
人　口	96,923	國民中學	2	47	1,183	406	119	17	54,917
土地面積	104,032,700	國民小學	14	217	4,579	750	397	34	320,646
		附設國中	(2)	34	854	314	-	-	-
		附設國小	(-)	-	-	-	-	-	-
081409	私立同德高中附設國中部	[542]南投縣草屯鎮中正路培英巷8號		1	15	-	-	-	-
084309	縣立旭光高中附設國中部	[542]南投縣草屯鎮中正路568-23號		33	839	314	-	-	-
084508	縣立草屯國中	[542]南投縣草屯鎮炎峰里虎山路808號		38	988	343	97	12	26,097
084510	縣立日新國中	[542]南投縣草屯鎮新豐里稻香路45號		9	195	63	22	5	28,820
084629	縣立草屯國小	[542]南投縣草屯鎮玉峰里玉屏路210號		37	812	130	73	4	32,447
084630	縣立敦和國小	[542]南投縣草屯鎮敦和路72-6號		20	495	72	38	3	26,112
084631	縣立新庄國小	[542]南投縣草屯鎮新庄里新庄三路32號		9	159	26	16	3	31,230
084632	縣立碧峰國小	[542]南投縣草屯鎮碧峰里立人路439號		14	293	61	25	3	20,380
084633	縣立土城國小	[542]南投縣草屯鎮土城里中正路189號		6	30	4	11	1	21,361
084634	縣立雙冬國小	[542]南投縣草屯鎮雙冬里中正路34號		6	48	9	13	1	18,192
084635	縣立炎峰國小	[542]南投縣草屯鎮中興路101號		42	1,149	210	74	6	28,408
084636	縣立中原國小	[542]南投縣草屯鎮中原里坪腳巷20號		12	194	35	20	3	27,865
084637	縣立平林國小	[542]南投縣草屯鎮健行路65巷90號		6	33	5	11	-	11,023
084638	縣立坪頂國小	[542]南投縣草屯鎮坪頂里南坪路40號		6	24	-	11	-	10,073
084639	縣立僑光國小	[542]南投縣草屯鎮稻香路20-2號		18	447	69	31	3	24,376
084640	縣立北投國小	[542]南投縣草屯鎮北投里文教巷43號		11	211	32	19	2	18,733
084641	縣立富功國小	[542]南投縣草屯鎮富寮里中正路567號		15	346	56	26	2	18,900
084749	縣立虎山國小	[542]南投縣草屯鎮新生路76號		15	338	41	29	3	31,546

國民中小學校鄉鎮市區別統計

110 學年度 2021-2022

單位：所；班；人；平方公尺

		地址		校數	班級數	學生數	畢業生數	教師數	職員數	校地面積
0804 南投縣竹山鎮			**總計**	**17**	**178**	**3,240**	**765**	**392**	**49**	**415,951**
	人　　口	52,629	國民中學	4	49	1,156	425	140	25	131,315
	土地面積	247,333,900	國民小學	13	129	2,084	340	252	24	284,636
			附設國中	(-)	-	-	-	-	-	-
			附設國小	(-)	-	-	-	-	-	-
084511	縣立竹山國中	[557]南投縣竹山鎮中山里竹山路217號			19	486	160	53	8	42,179
084512	縣立延和國中	[557]南投縣竹山鎮延和里鹿山路40號			24	614	243	63	9	30,214
084513	縣立社寮國中	[557]南投縣竹山鎮集山路一段1729號			3	33	14	12	4	29,170
084514	縣立瑞竹國中	[557]南投縣竹山鎮瑞竹里瑞東巷20號			3	23	8	12	4	29,752
084642	縣立竹山國小	[557]南投縣竹山鎮延和里向學街32號			32	766	146	62	4	53,364
084643	縣立延平國小	[557]南投縣竹山鎮集山路二段1161號			14	317	45	27	4	21,966
084644	縣立社寮國小	[557]南投縣竹山鎮集山路一段1723號			9	140	14	16	2	27,529
084645	縣立過溪國小	[557]南投縣竹山鎮福興里鯉南路136號			6	26	8	12	1	12,002
084646	縣立大鞍國小	[557]南投縣竹山鎮大鞍里竹寮巷21號			6	25	5	13	1	7,058
084647	縣立瑞竹國小	[557]南投縣竹山鎮瑞竹里鯉南里251號			6	21	3	11	1	18,148
084648	縣立秀林國小	[557]南投縣竹山鎮頂林路456號			5	41	-	10	-	14,123
084649	縣立雲林國小	[557]南投縣竹山鎮雲林里大明路666號			13	268	34	26	4	47,057
084650	縣立鯉魚國小	[557]南投縣竹山鎮鯉魚里鯉行路92號			6	47	-	12	1	12,095
084651	縣立桶頭國小	[557]南投縣竹山鎮鯉南路312之1號			6	28	2	12	-	11,396
084652	縣立中州國小	[557]南投縣竹山鎮集山路一段955號			6	45	5	12	1	16,718
084653	縣立中和國小	[557]南投縣竹山鎮集山路三段1394號			6	50	8	11	1	13,087
084751	縣立前山國小	[557]南投縣竹山鎮自強路100號			14	310	70	28	4	30,093
0805 南投縣集集鎮			**總計**	**5**	**36**	**391**	**105**	**78**	**10**	**125,572**
	人　　口	10,227	國民中學	1	6	98	44	21	5	43,156
	土地面積	49,726,800	國民小學	4	30	293	61	57	5	82,416
			附設國中	(-)	-	-	-	-	-	-
			附設國小	(-)	-	-	-	-	-	-
084515	縣立集集國中	[552]南投縣集集鎮集集里成功路200號			6	98	44	21	5	43,156
084655	縣立集集國小	[552]南投縣集集鎮育才街147號			6	60	11	13	1	24,200
084656	縣立隘寮國小	[552]南投縣集集鎮田寮里田寮巷4號			6	35	13	11	1	11,221

國民中小學校鄉鎮市區別統計

110 學年度 2021-2022

單位：所；班；人；平方公尺

			地址		校數	班級數	學生數	畢業生數	教師數	職員數	校地面積
084657	縣立永昌國小		[552]南投縣集集鎮永昌里東昌巷4號			12	132	28	22	2	20,843
084658	縣立和平國小		[552]南投縣集集鎮和平里集集街178號			6	66	9	11	1	26,152
0806 南投縣名間鄉				**總計**	**10**	**119**	**2,197**	**530**	**224**	**43**	**190,601**
	人　　口	36,925		國民中學	2	24	510	216	71	13	53,749
	土地面積	83,095,500		國民小學	8	75	1,181	209	137	17	136,852
				附設國中	(1)	6	115	35	-	-	-
				附設國小	(1)	14	391	70	16	13	-
081313	私立弘明實驗高中國小部		[551]南投縣名間鄉東湖村大老巷102號			14	391	70	16	13	-
081313	私立弘明實驗高中國中部		[551]南投縣名間鄉東湖村大老巷102號			6	115	35	-	-	-
084516	縣立名間國中		[551]南投縣名間鄉中山村彰南路237號			12	278	110	34	7	32,520
084517	縣立三光國中		[551]南投縣名間鄉新光村名山路50號			12	232	106	37	6	21,229
084660	縣立名間國小		[551]南投縣名間鄉中山村彰南路220號			21	486	93	41	4	25,732
084661	縣立新街國小		[551]南投縣名間鄉新街村彰南路375號			12	206	28	21	3	23,151
084662	縣立名崗國小		[551]南投縣名間鄉大坑村南田路222號			6	76	17	11	2	20,522
084663	縣立中山國小		[551]南投縣名間鄉名松路一段294號			6	79	15	11	2	12,681
084664	縣立弓鞋國小		[551]南投縣名間鄉名松路二段580號			12	242	41	21	4	22,146
084665	縣立田豐國小		[551]南投縣名間鄉田仔村田仔巷40號			6	22	4	11	-	10,072
084666	縣立僑興國小		[551]南投縣名間鄉東湖村彰南路259號			6	34	6	11	1	16,030
084667	縣立新民國小		[551]南投縣名間鄉新民村新民巷43號			6	36	5	10	1	6,518
0807 南投縣鹿谷鄉				**總計**	**10**	**58**	**554**	**114**	**130**	**17**	**182,552**
	人　　口	16,850		國民中學	2	8	98	41	30	8	58,633
	土地面積	141,898,100		國民小學	8	50	456	73	100	9	123,919
				附設國中	(-)	-	-	-	-	-	-
				附設國小	(-)	-	-	-	-	-	-
084518	縣立鹿谷國中		[558]南投縣鹿谷鄉彰雅村仁義路94之1號			5	83	37	18	4	38,998
084519	縣立瑞峰國中		[558]南投縣鹿谷鄉仁愛路154之1號			3	15	4	12	4	19,635
084668	縣立鹿谷國小		[558]南投縣鹿谷鄉鹿谷村中正路2段174號			9	92	20	19	3	27,310
084669	縣立秀峰國小		[558]南投縣鹿谷鄉秀峰村仁愛路152號			5	18	5	11	1	13,336
084670	縣立文昌國小		[558]南投縣鹿谷鄉竹林村光復路96號			6	77	7	12	1	12,997
084671	縣立鳳凰國小		[558]南投縣鹿谷鄉鳳凰村仁義路35之1號			6	70	13	12	2	13,703

國民中小學校鄉鎮市區別統計

110 學年度 2021-2022

單位：所；班；人；平方公尺

			地址		校數	班級數	學生數	畢業生數	教師數	職員數	校地面積
084672	縣立內湖國小		[558]南投縣鹿谷鄉內湖村興產路51號			6	39	7	12	-	20,239
084673	縣立初鄉國小		[558]南投縣鹿谷鄉初鄉村仁愛路259號			6	35	6	11	1	7,986
084674	縣立瑞田國小		[558]南投縣鹿谷鄉瑞田村仁愛路80號			6	27	5	11	-	8,256
084676	縣立廣興國小		[558]南投縣鹿谷鄉廣興村興產路97號			6	98	10	12	1	20,092
0808 南投縣中寮鄉				**總計**	**10**	**58**	**564**	**119**	**127**	**15**	**153,547**
	人　　口	14,013		國民中學	2	10	195	56	34	9	52,341
	土地面積	146,654,100		國民小學	8	48	369	63	93	6	101,206
				附設國中	(-)	-	-	-	-	-	-
				附設國小	(-)	-	-	-	-	-	-
084520	縣立中寮國中		[541]南投縣中寮鄉復興村初中巷50號			4	78	25	14	5	47,728
084521	縣立爽文國中		[541]南投縣中寮鄉爽文村4 鄰竹坪巷40號			6	117	31	20	4	4,613
084677	縣立中寮國小		[541]南投縣中寮鄉永平村永平路316號			6	84	13	13	1	20,215
084678	縣立爽文國小		[541]南投縣中寮鄉爽文村龍南路159號			6	49	9	12	1	25,040
084679	縣立永樂國小		[541]南投縣中寮鄉福盛村永樂路88號			6	23	4	12	1	20,023
084680	縣立永康國小		[541]南投縣中寮鄉永福村仙峰巷44號			6	65	11	11	1	5,191
084681	縣立清水國小		[541]南投縣中寮鄉清水村瀧林巷3號			6	55	11	12	1	8,940
084682	縣立至誠國小		[541]南投縣中寮鄉永平路489之1號			6	27	7	10	-	5,400
084683	縣立永和國小		[541]南投縣中寮鄉龍南路321之1號			6	34	4	11	-	5,446
084684	縣立廣福國小		[541]南投縣中寮鄉廣福村內城巷3之2號			6	32	4	12	1	10,951
0809 南投縣魚池鄉				**總計**	**10**	**66**	**697**	**150**	**141**	**20**	**198,326**
	人　　口	15,162		國民中學	2	9	120	49	33	6	76,086
	土地面積	121,373,500		國民小學	8	54	479	78	108	14	122,240
				附設國中	(1)	3	98	23	-	-	-
				附設國小	(-)	-	-	-	-	-	-
081312	私立三育高中附設國中部		[555]南投縣魚池鄉瓊文巷39號			3	98	23	-	-	-
084522	縣立魚池國中		[555]南投縣魚池鄉魚池村魚池街441之6號			6	94	48	21	3	64,370
084523	縣立明潭國中		[555]南投縣魚池鄉水社村中山路190號			3	26	1	12	3	11,716
084687	縣立魚池國小		[555]南投縣魚池鄉魚池村瓊文巷41號			11	175	31	22	4	38,508
084688	縣立頭社國小		[555]南投縣魚池鄉頭社村平和巷105號			6	26	3	12	2	24,443

國民中小學校鄉鎮市區別統計

110 學年度 2021-2022

單位：所；班；人；平方公尺

			地址		校數	班級數	學生數	畢業生數	教師數	職員數	校地面積
084689	縣立東光國小		[555]南投縣魚池鄉東光村慶隆巷36號			6	42	5	12	1	10,572
084690	縣立五城國小		[555]南投縣魚池鄉五城村華龍巷1之2號			6	30	5	12	2	6,625
084691	縣立明潭國小		[555]南投縣魚池鄉水社村中山路190號			6	35	-	12	1	6,619
084693	縣立新城國小		[555]南投縣魚池鄉新城村通文巷7之1號			7	110	25	14	2	10,831
084694	縣立伊達邵國小		[555]南投縣魚池鄉日月村中正路211巷1號			6	29	4	12	1	19,190
084695	縣立共和國小		[555]南投縣魚池鄉共和村五馬巷57之1號			6	32	5	12	1	5,452
0810 南投縣國姓鄉				**總計**	**13**	**75**	**752**	**217**	**177**	**25**	**179,042**
	人　　口	17,557		國民中學	3	12	243	112	47	12	71,990
	土地面積	175,704,200		國民小學	10	63	509	105	130	13	107,052
				附設國中	(-)	-	-	-	-	-	-
				附設國小	(-)	-	-	-	-	-	-
084524	縣立國姓國中		[544]南投縣國姓鄉石門村國姓路237號			6	147	71	21	5	17,710
084525	縣立北梅國中		[544]南投縣國姓鄉北港村國姓路62號			3	43	20	13	3	26,006
084526	縣立北山國中		[544]南投縣國姓鄉北山村中正路四段157號			3	53	21	13	4	28,274
084696	縣立國姓國小		[544]南投縣國姓鄉石門村國姓路311號			11	179	44	22	2	21,116
084697	縣立北山國小		[544]南投縣國姓鄉中正路4段119-1號			6	69	11	14	1	14,400
084698	縣立北港國小		[544]南投縣國姓鄉北港村國姓路63號			6	54	16	12	1	8,790
084699	縣立福龜國小		[544]南投縣國姓鄉福龜村長壽巷83號			6	48	9	12	2	10,407
084700	縣立長流國小		[544]南投縣國姓鄉長流村大長路559號			6	37	4	12	2	7,329
084701	縣立南港國小		[544]南投縣國姓鄉南港路112之8號			4	7	3	9	2	7,695
084702	縣立育樂國小		[544]南投縣國姓鄉柑林村中正路2段223號			6	32	4	12	1	11,249
084703	縣立港源國小		[544]南投縣國姓鄉南港村港頭巷60號			6	10	3	12	1	6,056
084704	縣立長福國小		[544]南投縣國姓鄉長福村大長路71號			6	36	5	13	-	13,610
084705	縣立乾峰國小		[544]南投縣國姓鄉乾溝村中西巷3號			6	37	6	12	1	6,400
0811 南投縣水里鄉				**總計**	**8**	**65**	**972**	**264**	**148**	**20**	**165,586**
	人　　口	16,665		國民中學	2	17	390	163	52	11	76,820
	土地面積	106,842,400		國民小學	6	48	582	101	96	9	88,766
				附設國中	(-)	-	-	-	-	-	-
				附設國小	(-)	-	-	-	-	-	-
084527	縣立水里國中		[553]南投縣水里鄉民生路68號			14	334	132	37	7	53,689
084528	縣立民和國中		[553]南投縣水里鄉中學路29號			3	56	31	15	4	23,131

國民中小學校鄉鎮市區別統計

110 學年度 2021-2022

單位：所；班；人；平方公尺

			地址		校數	班級數	學生數	畢業生數	教師數	職員數	校地面積
084706	縣立水里國小		[553]南投縣水里鄉南光村民族路151號			14	299	48	30	4	24,338
084707	縣立郡坑國小		[553]南投縣水里鄉上安村水信路3段303巷8號			6	30	5	12	1	12,862
084708	縣立民和國小		[553]南投縣水里鄉民和村文明路70號			6	34	3	12	1	11,630
084709	縣立新興國小		[553]南投縣水里鄉新興村新興巷15號			6	26	6	12	1	11,594
084711	縣立永興國小		[553]南投縣水里鄉永興村林朋巷148號			6	37	6	12	-	5,695
084714	縣立成城國小		[553]南投縣水里鄉中山路二段150號			10	156	33	18	2	22,647
0812 南投縣信義鄉				**總計**	**16**	**94**	**1,011**	**189**	**210**	**34**	**156,860**
	人　　口	15,785		國民中學	2	9	166	62	33	10	37,481
	土地面積	1,422,418,800		國民小學	14	85	845	127	177	24	119,379
				附設國中	(-)	-	-	-	-	-	-
				附設國小	(-)	-	-	-	-	-	-
084529	縣立信義國中		[556]南投縣信義鄉明德村玉山路20號			4	63	27	17	5	15,175
084530	縣立同富國中		[556]南投縣信義鄉同富村同和巷7號			5	103	35	16	5	22,306
084716	縣立信義國小		[556]南投縣信義鄉明德村玉山路24號			7	46	8	15	3	10,633
084717	縣立羅娜國小		[556]南投縣信義鄉羅娜村1鄰信筆巷73號			6	91	16	12	1	26,130
084718	縣立同富國小		[556]南投縣信義鄉同富村同和巷4號			6	123	29	14	2	8,288
084719	縣立愛國國小		[556]南投縣信義鄉愛國村愛國巷108號			6	49	6	13	2	11,605
084720	縣立人和國小		[556]南投縣信義鄉人和村民生巷3號			6	82	10	13	2	7,398
084721	縣立地利國小		[556]南投縣信義鄉地利村開信巷17號			6	65	9	12	2	9,670
084722	縣立東埔國小		[556]南投縣信義鄉東埔村開高巷63號			6	40	9	12	1	2,699
084724	縣立潭南國小		[556]南投縣信義鄉潭南村和平巷49號			6	88	10	12	1	3,618
084727	縣立桐林國小		[556]南投縣信義鄉同富村太平巷18號			6	34	2	12	1	3,600
084728	縣立隆華國小		[556]南投縣信義鄉神木村民和巷65-6號			6	45	2	12	2	3,431
084729	縣立希娜巴嵐國小		[556]南投縣信義鄉新鄉村新鄉路80號			6	53	11	12	1	9,520
084730	縣立久美國小		[556]南投縣信義鄉望美村美信巷54號			6	56	7	12	2	8,920
084731	縣立雙龍國小		[556]南投縣信義鄉雙龍村光復巷4號			6	46	5	14	2	8,565
084732	縣立豐丘國小		[556]南投縣信義鄉豐丘村高平巷77號			6	27	3	12	2	5,302
0813 南投縣仁愛鄉				**總計**	**16**	**106**	**908**	**174**	**217**	**26**	**309,602**
	人　　口	15,810		國民中學	1	6	117	47	18	4	41,752
	土地面積	1,273,531,200		國民小學	15	100	791	127	199	22	267,850

國民中小學校鄉鎮市區別統計

110 學年度 2021-2022

單位：所；班；人；平方公尺

		地址		校數	班級數	學生數	畢業生數	教師數	職員數	校地面積
			附設國中	(-)	-	-	-	-	-	-
			附設國小	(-)	-	-	-	-	-	-
084531	縣立仁愛國中	[546]南投縣仁愛鄉大同村信義巷28號			6	117	47	18	4	41,752
084733	縣立仁愛國小	[546]南投縣仁愛鄉大同村山農巷5號			6	50	4	14	2	18,154
084734	縣立親愛國小	[546]南投縣仁愛鄉親愛村高平路3號			12	76	15	22	2	27,709
084735	縣立法治國小	[546]南投縣仁愛鄉法治村界山巷6號			6	69	17	12	1	11,700
084736	縣立德鹿谷國小	[546]南投縣仁愛鄉德鹿谷村莎都部落一巷23號			6	23	12	12	2	69,200
084737	縣立互助國小	[546]南投縣仁愛鄉互助村中華路19號			6	76	7	12	2	22,370
084738	縣立力行國小	[546]南投縣仁愛鄉力行村新望洋67號			10	23	2	17	-	21,391
084739	縣立南豐國小	[546]南投縣仁愛鄉南豐村楓林路3號			6	46	6	13	1	12,510
084740	縣立中正國小	[546]南投縣仁愛鄉中正村平等巷114號			6	97	19	12	2	10,325
084741	縣立廬山國小	[546]南投縣仁愛鄉精英村中華巷19號			6	56	4	13	2	14,770
084742	縣立發祥國小	[546]南投縣仁愛鄉發祥村光復巷24號			6	19	1	12	1	9,354
084743	縣立萬豐國小	[546]南投縣仁愛鄉萬豐村清華巷8號			6	63	14	12	1	11,116
084744	縣立都達國小	[546]南投縣仁愛鄉都達村法觀路17號			6	42	6	12	1	13,920
084745	縣立春陽國小	[546]南投縣仁愛鄉春陽村永樂巷58號			6	67	13	12	2	6,641
084746	縣立紅葉國小	[546]南投縣仁愛鄉發祥村仁盛路70號			6	22	2	12	2	2,514
084747	縣立清境國小	[546]南投縣仁愛鄉定遠新村24號			6	62	5	12	1	16,176
0901 雲林縣斗六市			**總計**	**17**	**421**	**10,968**	**2,532**	**801**	**81**	**500,457**
人　　口	108,100		國民中學	3	91	2,521	867	242	29	121,333
土地面積	93,715,100		國民小學	14	289	6,964	1,133	559	52	379,124
			附設國中	(2)	41	1,483	532	-	-	-
			附設國小	(-)	-	-	-	-	-	-
091308	私立正心高中附設國中部	[640]雲林縣斗六市虎溪里正心路1號			34	1,285	466	-	-	-
091320	私立維多利亞高中附設國中部	[640]雲林縣斗六市鎮南路1110號			7	198	66	-	-	-
091601	私立維多利亞小學	[640]雲林縣斗六市鎮南路1110號			20	497	58	34	9	57,409
094515	縣立斗六國中	[640]雲林縣斗六市育英北街69號			59	1,790	561	154	14	30,786
094516	縣立雲林國中	[640]雲林縣斗六市明德路599號			24	559	225	66	10	37,895
094529	縣立石榴國中	[640]雲林縣斗六市榴中里光復路66號			8	172	81	22	5	52,652
094601	縣立鎮西國小	[640]雲林縣斗六市中和里西平路3號			31	785	105	61	4	23,659

國民中小學校鄉鎮市區別統計

110 學年度 2021-2022

單位：所；班；人；平方公尺

			地址		校數	班級數	學生數	畢業生數	教師數	職員數	校地面積
094602	縣立鎮東國小		[640]雲林縣斗六市鎮東里文化路205號			22	492	88	41	5	16,249
094603	縣立溝壩國小		[640]雲林縣斗六市溝壩里仁義路93號			12	233	36	25	2	21,048
094604	縣立梅林國小		[640]雲林縣斗六市梅林里梅林路256號			6	52	11	11	2	14,023
094605	縣立石榴國小		[640]雲林縣斗六市榴南里南仁路51號			17	436	70	34	4	35,526
094606	縣立溪洲國小		[640]雲林縣斗六市溪洲里萬年路809號			11	220	40	21	2	18,124
094607	縣立林頭國小		[640]雲林縣斗六市林頭里榮譽路177號			6	98	25	11	2	17,270
094608	縣立保長國小		[640]雲林縣斗六市保庄里保長路155號			6	115	20	13	2	19,780
094609	縣立鎮南國小		[640]雲林縣斗六市社口里南揚街60號			31	781	130	70	5	35,046
094610	縣立公誠國小		[640]雲林縣斗六市鎮北里北平路95號			45	1,189	226	80	5	37,814
094611	縣立久安國小		[640]雲林縣斗六市久安里久安南路120號			6	41	7	11	2	12,976
094755	縣立雲林國小		[640]雲林縣斗六市莊敬路111號			39	992	158	78	4	34,834
094756	縣立斗六國小		[640]雲林縣斗六市鎮東路225號			37	1,033	159	69	4	35,366
0902 雲林縣斗南鎮				**總計**	**7**	**129**	**2,889**	**655**	**224**	**24**	**208,139**
	人　　口	43,584		國民中學	1	16	350	126	43	8	25,857
	土地面積	48,150,500		國民小學	6	90	1,934	329	181	16	182,282
				附設國中	(1)	23	605	200	-	-	-
				附設國小	(-)	-	-	-	-	-	-
094301	縣立斗南高中附設國中部		[630]雲林縣斗南鎮中山路212號			23	605	200	-	-	-
094502	縣立東明國中		[630]雲林縣斗南鎮中興路111號			16	350	126	43	8	25,857
094631	縣立斗南國小		[630]雲林縣斗南鎮西歧里文昌路150號			32	740	131	63	4	39,524
094632	縣立大東國小		[630]雲林縣斗南鎮新崙里港漧路1號			6	102	18	13	2	36,700
094633	縣立石龜國小		[630]雲林縣斗南鎮石龜里南生路1號			6	95	14	14	2	25,739
094634	縣立重光國小		[630]雲林縣斗南鎮將軍里溫厝1號			6	39	5	13	-	22,790
094635	縣立文安國小		[630]雲林縣斗南鎮延平路一段189號			12	263	46	24	4	30,294
094636	縣立僑真國小		[630]雲林縣斗南鎮延平路二段642號			28	695	115	54	4	27,235
0903 雲林縣虎尾鎮				**總計**	**14**	**257**	**6,440**	**1,499**	**518**	**52**	**364,185**
	人　　口	70,648		國民中學	3	62	1,695	559	169	24	98,467
	土地面積	68,742,000		國民小學	11	181	4,120	717	349	28	265,718
				附設國中	(1)	14	625	223	-	-	-
				附設國小	(-)	-	-	-	-	-	-
091316	私立揚子高中附設國中部		[632]雲林縣虎尾鎮潁川里林森路二段541號			14	625	223	-	-	-

國民中小學校鄉鎮市區別統計

110 學年度 2021-2022

單位：所；班；人；平方公尺

		地址	校數	班級數	學生數	畢業生數	教師數	職員數	校地面積
094517	縣立虎尾國中	[632]雲林縣虎尾鎮中溪里中興路153號		10	248	67	31	6	31,708
094518	縣立崇德國中	[632]雲林縣虎尾鎮廉使里文科路1530號		37	992	338	98	13	37,085
094543	縣立東仁國中	[632]雲林縣虎尾鎮東仁里東明路85號		15	455	154	40	5	29,674
094648	縣立虎尾國小	[632]雲林縣虎尾鎮明正路88號		34	869	124	72	3	39,140
094649	縣立立仁國小	[632]雲林縣虎尾鎮立仁街40號		46	1,260	222	86	5	32,950
094650	縣立大屯國小	[632]雲林縣虎尾鎮東屯里147號		6	106	27	11	2	24,696
094651	縣立中溪國小	[632]雲林縣虎尾鎮頂溪里過溪路63號		7	126	29	14	2	23,653
094652	縣立光復國小	[632]雲林縣虎尾鎮墾地里光復莊11鄰39號		6	56	14	12	1	13,704
094653	縣立中正國小	[632]雲林縣虎尾鎮林森路一段64號		12	251	45	24	2	20,455
094654	縣立平和國小	[632]雲林縣虎尾鎮平和里光復路22號		12	195	35	21	2	21,078
094655	縣立廉使國小	[632]雲林縣虎尾鎮廉使里文科路1410號		6	82	27	13	2	15,987
094656	縣立惠來國小	[632]雲林縣虎尾鎮惠來里114號		6	62	11	11	2	13,686
094657	縣立拯民國小	[632]雲林縣虎尾鎮建國三村10號		7	129	15	15	3	40,000
094658	縣立安慶國小	[632]雲林縣虎尾鎮民主路36號		39	984	168	70	4	20,369
0904 雲林縣西螺鎮			**總計**	**10**	**169**	**4,051**	**1,068**	**352**	**37**	**305,959**
	人　　口	45,029	國民中學	2	69	1,855	665	156	19	92,067
	土地面積	49,798,500	國民小學	8	100	2,196	403	196	18	213,892
			附設國中	(-)	-	-	-	-	-	-
			附設國小	(-)	-	-	-	-	-	-
091503	私立東南國中(代用)	[648]雲林縣西螺鎮東南路326號		53	1,490	514	109	10	53,733
094519	縣立西螺國中	[648]雲林縣西螺鎮興農西路217號		16	365	151	47	9	38,334
094680	縣立文昌國小	[648]雲林縣西螺鎮中興里延平路504號		35	931	161	63	3	47,411
094681	縣立中山國小	[648]雲林縣西螺鎮廣福里新街路2號		28	702	107	55	4	36,761
094682	縣立廣興國小	[648]雲林縣西螺鎮廣興里廣興路59號		6	72	19	13	2	32,662
094683	縣立安定國小	[648]雲林縣西螺鎮河南里埔心路210號		7	137	35	19	2	15,917
094684	縣立吳厝國小	[648]雲林縣西螺鎮九隆里44號		6	116	24	13	2	24,575
094685	縣立大新國小	[648]雲林縣西螺鎮大新里215號		6	72	9	11	1	20,039
094686	縣立文賢國小	[648]雲林縣西螺鎮公館里1號		6	48	21	12	2	19,986
094687	縣立文興國小	[648]雲林縣西螺鎮新豐里新社路257號		6	118	27	10	2	16,541
0905 雲林縣土庫鎮			**總計**	**10**	**124**	**2,497**	**666**	**263**	**34**	**251,422**

國民中小學校鄉鎮市區別統計

110 學年度 2021-2022

單位：所；班；人；平方公尺

			地址		校數	班級數	學生數	畢業生數	教師數	職員數	校地面積
	人　　口	27,938		國民中學	2	36	879	325	96	17	96,352
	土地面積	49,021,200		國民小學	8	78	1,318	251	167	17	155,070
				附設國中	(1)	10	300	90	-	-	-
				附設國小	(-)	-	-	-	-	-	-
091307	私立永年高中附設國中部		[633]雲林縣土庫鎮建國路13號			10	300	90	-	-	-
094525	縣立土庫國中		[633]雲林縣土庫鎮復興路318號			24	614	223	61	10	49,766
094528	縣立馬光國中		[633]雲林縣土庫鎮馬光里和平街101號			12	265	102	35	7	46,586
094659	縣立土庫國小		[633]雲林縣土庫鎮順天里中正路69號			28	702	153	60	4	19,570
094660	縣立馬光國小		[633]雲林縣土庫鎮西平里馬光路174號			12	264	50	24	2	38,328
094661	縣立埤腳國小		[633]雲林縣土庫鎮埤腳里56號			6	48	8	13	2	8,956
094662	縣立後埔國小		[633]雲林縣土庫鎮後埔里241號			8	133	17	17	2	11,905
094663	縣立秀潭國小		[633]雲林縣土庫鎮奮起里秀潭9號			6	21	5	11	1	17,137
094664	縣立新庄國小		[633]雲林縣土庫鎮新庄里南新庄1號			6	28	6	11	2	21,954
094665	縣立宏崙國小		[633]雲林縣土庫鎮崙內里果園41號			6	51	12	11	1	11,392
094758	縣立越港國小		[633]雲林縣土庫鎮林森路120號			6	71	-	20	3	25,828
0906 雲林縣北港鎮				**總計**	**10**	**145**	**3,118**	**807**	**309**	**38**	**199,992**
	人　　口	38,437		國民中學	2	46	1,237	490	118	21	44,684
	土地面積	41,499,900		國民小學	8	99	1,881	317	191	17	155,308
				附設國中	(-)	-	-	-	-	-	-
				附設國小	(-)	-	-	-	-	-	-
094520	縣立北港國中		[651]雲林縣北港鎮民生路102號			14	339	123	37	8	18,547
094521	縣立建國國中		[651]雲林縣北港鎮大同路468號			32	898	367	81	13	26,137
094707	縣立南陽國小		[651]雲林縣北港鎮南安里光明路59號			26	636	127	53	5	26,125
094708	縣立北辰國小		[651]雲林縣北港鎮新街里成功路30號			38	1,021	142	70	5	41,446
094709	縣立好收國小		[651]雲林縣北港鎮好收里好收路20號			6	45	8	11	2	24,034
094710	縣立育英國小		[651]雲林縣北港鎮番溝里84號			5	27	3	10	-	12,600
094711	縣立東榮國小		[651]雲林縣北港鎮溝皂里174號			6	43	5	13	1	12,000
094712	縣立朝陽國小		[651]雲林縣北港鎮扶朝里76號			6	18	6	11	1	11,250
094713	縣立辰光國小		[651]雲林縣北港鎮新厝里49號			6	34	14	12	1	12,659
094714	縣立僑美國小		[651]雲林縣北港鎮草湖里華勝路655號			6	57	12	11	2	15,194

國民中小學校鄉鎮市區別統計

110 學年度 2021-2022

單位：所；班；人；平方公尺

			地址		校數	班級數	學生數	畢業生數	教師數	職員數	校地面積
0907 雲林縣古坑鄉				**總計**	**19**	**148**	**2,347**	**580**	**302**	**49**	**410,743**
	人　　口	30,438		國民中學	4	31	564	196	86	22	111,648
	土地面積	166,605,900		國民小學	15	102	1,418	240	216	27	299,095
				附設國中	(2)	15	365	144	-	-	-
				附設國小	(-)	-	-	-	-	-	-
091319	私立福智高中附設國中部		[646]雲林縣古坑鄉麻園村平和23號			9	284	105	-	-	-
094308	縣立古坑華德福實驗高中附設國中部		[646]雲林縣古坑鄉荷苞村山峰17號			6	81	39	-	-	-
091506	私立福智實驗國中		[646]雲林縣古坑鄉麻園村平和20號			3	63	14	6	3	3,075
091602	私立福智國小		[646]雲林縣古坑鄉麻園村平和21號			12	371	82	34	7	40,540
091603	私立福智實驗國小		[646]雲林縣古坑鄉麻園村平和21號			2	23	-	6	1	2,450
094512	縣立古坑國中(小)		[646]雲林縣古坑鄉朝陽村朝陽路2號			10	150	59	27	8	50,605
094527	縣立東和國中		[646]雲林縣古坑鄉東和村文化路130號			12	262	95	33	7	27,929
094544	縣立樟湖生態國中(小)		[646]雲林縣古坑鄉石橋50-2號			6	89	28	20	4	30,039
094612	縣立古坑國(中)小		[646]雲林縣古坑鄉朝陽路3號			10	191	39	21	1	34,361
094613	縣立東和國小		[646]雲林縣古坑鄉東和村文化路120號			12	218	22	25	2	29,370
094614	縣立永光國小		[646]雲林縣古坑鄉永光村文昌路84號			6	130	24	11	2	26,675
094615	縣立華山國小		[646]雲林縣古坑鄉華山村41號			6	40	7	11	2	16,756
094616	縣立棋山國小		[646]雲林縣古坑鄉棋盤村棋山路49號			6	58	7	11	2	14,535
094617	縣立桂林國小		[646]雲林縣古坑鄉桂林村95號			6	37	8	13	1	13,122
094618	縣立樟湖生態國(中)小		[646]雲林縣古坑鄉樟湖村石橋50-2號			6	54	11	14	-	32,910
094619	縣立草嶺生態地質國小		[646]雲林縣古坑鄉草嶺村56-8號			6	15	1	11	2	15,763
094620	縣立華南國小		[646]雲林縣古坑鄉華南村28號			6	103	12	12	1	8,996
094621	縣立興昌國小		[646]雲林縣古坑鄉崁腳村南昌路6號			6	22	6	11	2	25,419
094622	縣立山峰華德福實小		[646]雲林縣古坑鄉荷苞村山峰17號			6	85	7	12	1	18,452
094623	縣立水碓國小		[646]雲林縣古坑鄉水碓村97號			6	46	9	11	2	8,506
094624	縣立新光國小		[646]雲林縣古坑鄉新庄村新庄1之1號			6	25	5	13	1	11,240
0908 雲林縣大埤鄉				**總計**	**6**	**49**	**787**	**188**	**108**	**15**	**150,329**
	人　　口	18,451		國民中學	1	10	224	92	30	6	31,707
	土地面積	44,997,300		國民小學	5	39	563	96	78	9	118,622
				附設國中	(-)	-	-	-	-	-	-
				附設國小	(-)	-	-	-	-	-	-

國民中小學校鄉鎮市區別統計

110 學年度 2021-2022

單位：所；班；人；平方公尺

			地址		校數	班級數	學生數	畢業生數	教師數	職員數	校地面積
094503	縣立大埤國中		[631]雲林縣大埤鄉南和村民權路80號			10	224	92	30	6	31,707
094643	縣立大埤國小		[631]雲林縣大埤鄉南和村中正路23號			15	328	51	31	3	32,020
094644	縣立舊庄國小		[631]雲林縣大埤鄉怡然村怡然路92號			6	76	16	12	1	33,718
094645	縣立仁和國小		[631]雲林縣大埤鄉豐岡村仁和路4號			6	69	13	11	2	28,700
094646	縣立嘉興國小		[631]雲林縣大埤鄉嘉興村嘉興路65號			6	38	5	12	2	14,913
094647	縣立聯美國小		[631]雲林縣大埤鄉聯美村聯豐路99號			6	52	11	12	1	9,271
0909 雲林縣莿桐鄉				**總計**	**7**	**74**	**1,417**	**331**	**157**	**23**	**187,081**
	人　　口	27,970		國民中學	1	12	249	113	33	7	54,469
	土地面積	50,850,200		國民小學	6	62	1,168	218	124	16	132,612
				附設國中	(-)	-	-	-	-	-	-
				附設國小	(-)	-	-	-	-	-	-
094510	縣立莿桐國中		[647]雲林縣莿桐鄉農校路1號			12	249	113	33	7	54,469
094637	縣立莿桐國小		[647]雲林縣莿桐鄉莿桐村中正路147號			20	491	97	42	4	33,385
094638	縣立饒平國小		[647]雲林縣莿桐鄉饒平村饒平路1號			13	284	51	27	4	33,471
094639	縣立大美國小		[647]雲林縣莿桐鄉大美村23號			11	192	29	20	2	17,573
094640	縣立六合國小		[647]雲林縣莿桐鄉六合村東興路63號			6	67	28	12	2	14,707
094641	縣立僑和國小		[647]雲林縣莿桐鄉興桐村新庄1號			6	65	5	11	2	16,585
094642	縣立育仁國小		[647]雲林縣莿桐鄉甘厝村75號			6	69	8	12	2	16,891
0910 雲林縣林內鄉				**總計**	**8**	**78**	**1,555**	**409**	**171**	**22**	**159,909**
	人　　口	17,131		國民中學	2	37	981	317	90	12	67,599
	土地面積	37,603,500		國民小學	6	41	574	92	81	10	92,310
				附設國中	(-)	-	-	-	-	-	-
				附設國小	(-)	-	-	-	-	-	-
091502	私立淵明國中(代用)		[643]雲林縣林內鄉林中村公園3號			29	809	264	64	8	20,283
094530	縣立林內國中		[643]雲林縣林內鄉烏麻村長源200號			8	172	53	26	4	47,316
094625	縣立林內國小		[643]雲林縣林內鄉中正路111號			11	198	30	20	1	17,533
094626	縣立重興國小		[643]雲林縣林內鄉重興村重興路15號			6	116	17	12	2	24,385
094627	縣立九芎國小		[643]雲林縣林內鄉九芎村文化路10號			6	83	13	14	2	13,239
094628	縣立成功國小		[643]雲林縣林內鄉坪頂村1號			6	27	3	12	1	14,851
094629	縣立林中國小		[643]雲林縣林內鄉林中村公園路4號			6	120	21	11	2	12,506

國民中小學校鄉鎮市區別統計

110 學年度 2021-2022

單位：所；班；人；平方公尺

			地址		校數	班級數	學生數	畢業生數	教師數	職員數	校地面積
094630	縣立民生國小		[643]雲林縣林內鄉烏塗村華興路1號			6	30	8	12	2	9,796
0911 雲林縣二崙鄉				**總計**	**9**	**76**	**1,279**	**319**	**171**	**25**	**213,930**
	人　　口	25,660		國民中學	1	18	433	162	54	8	42,710
	土地面積	59,562,500		國民小學	8	58	846	157	117	17	171,220
				附設國中	(-)	-	-	-	-	-	-
				附設國小	(-)	-	-	-	-	-	-
094508	縣立二崙國中		[649]雲林縣二崙鄉崙西村中正路88號			18	433	162	54	8	42,710
094688	縣立二崙國小		[649]雲林縣二崙鄉崙東村中興路36號			15	328	61	31	4	34,758
094689	縣立三和國小		[649]雲林縣二崙鄉三和村二鄰17號			6	27	8	10	1	19,490
094690	縣立油車國小		[649]雲林縣二崙鄉港後村港後路60號			8	161	24	17	2	26,306
094691	縣立大同國小		[649]雲林縣二崙鄉大同村大同路5號			6	40	9	13	2	20,022
094692	縣立永定國小		[649]雲林縣二崙鄉永定村永定路238號			6	121	23	13	2	25,618
094693	縣立義賢國小		[649]雲林縣二崙鄉楊賢村楊賢路1號			6	87	16	12	2	17,597
094694	縣立旭光國小		[649]雲林縣二崙鄉大庄村酒姑村54號			6	56	11	11	2	13,611
094695	縣立來惠國小		[649]雲林縣二崙鄉來惠村來惠路12號			5	26	5	10	2	13,818
0912 雲林縣崙背鄉				**總計**	**7**	**79**	**1,536**	**384**	**166**	**20**	**223,365**
	人　　口	23,584		國民中學	1	18	477	184	46	8	80,491
	土地面積	58,484,000		國民小學	6	61	1,059	200	120	12	142,874
				附設國中	(-)	-	-	-	-	-	-
				附設國小	(-)	-	-	-	-	-	-
094511	縣立崙背國中		[637]雲林縣崙背鄉大成路91號			18	477	184	46	8	80,491
094696	縣立崙背國小		[637]雲林縣崙背鄉大同路154號			25	606	95	51	4	44,837
094697	縣立豐榮國小		[637]雲林縣崙背鄉豐榮村豐榮路21號			6	98	19	13	2	26,088
094698	縣立大有國小		[637]雲林縣崙背鄉大有村一鄰14號			6	47	8	12	1	19,481
094699	縣立中和國小		[637]雲林縣崙背鄉草湖村二鄰2號			6	60	21	13	2	13,277
094700	縣立陽明國小		[637]雲林縣崙背鄉水尾村頂街1號			6	57	14	11	1	19,728
094701	縣立東興國小		[637]雲林縣崙背鄉羅厝村東興路1號			12	191	43	20	2	19,463
0913 雲林縣麥寮鄉				**總計**	**5**	**127**	**2,787**	**626**	**191**	**14**	**104,403**
	人　　口	48,695		國民中學	-	-	-	-	-	-	-
	土地面積	80,166,800		國民小學	5	99	2,018	355	191	14	104,403

國民中小學校鄉鎮市區別統計

110 學年度 2021-2022

單位：所；班；人；平方公尺

			地址		校數	班級數	學生數	畢業生數	教師數	職員數	校地面積
				附設國中	(1)	28	769	271	-	-	-
				附設國小	(-)	-	-	-	-	-	-
094307	縣立麥寮高中附設國中部		[638]雲林縣麥寮鄉中興路310號			28	769	271	-	-	-
094702	縣立麥寮國小		[638]雲林縣麥寮鄉麥津村中山路260號			51	1,183	210	95	5	44,849
094703	縣立橋頭國小		[638]雲林縣麥寮鄉橋頭村仁德路248號			30	623	114	59	4	22,535
094704	縣立明禮國小		[638]雲林縣麥寮鄉崙後村92號			6	62	4	13	2	9,886
094705	縣立興華國小		[638]雲林縣麥寮鄉興華村興化路1號			6	62	9	11	1	12,395
094706	縣立豐安國小		[638]雲林縣麥寮鄉後安村227號			6	88	18	13	2	14,738
0914 雲林縣東勢鄉				**總計**	**6**	**42**	**546**	**132**	**93**	**13**	**108,893**
	人　　口	13,849		國民中學	1	7	161	68	26	5	30,119
	土地面積	48,356,200		國民小學	5	35	385	64	67	8	78,774
				附設國中	(-)	-	-	-	-	-	-
				附設國小	(-)	-	-	-	-	-	-
094513	縣立東勢國中		[635]雲林縣東勢鄉東榮路65號			7	161	68	26	5	30,119
094670	縣立東勢國小		[635]雲林縣東勢鄉東南村東榮路29巷9號			11	216	26	21	2	17,145
094671	縣立安南國小		[635]雲林縣東勢鄉安南村安南路109號			6	49	5	11	2	22,187
094672	縣立明倫國小		[635]雲林縣東勢鄉月眉村中山路10號			6	55	11	12	1	12,702
094673	縣立同安國小		[635]雲林縣東勢鄉同安路67號			6	38	14	12	2	16,292
094674	縣立龍潭國小		[635]雲林縣東勢鄉龍潭村信義路1號			6	27	8	11	1	10,448
0915 雲林縣褒忠鄉				**總計**	**5**	**42**	**693**	**173**	**88**	**13**	**116,155**
	人　　口	12,279		國民中學	1	6	106	55	19	4	28,975
	土地面積	37,055,200		國民小學	4	36	587	118	69	9	87,180
				附設國中	(-)	-	-	-	-	-	-
				附設國小	(-)	-	-	-	-	-	-
094509	縣立褒忠國中		[634]雲林縣褒忠鄉中勝路62號			6	106	55	19	4	28,975
094666	縣立褒忠國小		[634]雲林縣褒忠鄉埔姜村中勝路72號			18	388	82	33	4	29,019
094667	縣立龍巖國小		[634]雲林縣褒忠鄉民生路28巷15號			6	38	11	11	2	40,299
094668	縣立復興國小		[634]雲林縣褒忠鄉新湖村復興路71號			6	37	9	12	2	8,040
094669	縣立潮厝華德福實小		[634]雲林縣褒忠鄉潮厝村96號			6	124	16	13	1	9,822

國民中小學校鄉鎮市區別統計

110 學年度 2021-2022

單位：所；班；人；平方公尺

			地址		校數	班級數	學生數	畢業生數	教師數	職員數	校地面積
0916 雲林縣臺西鄉				**總計**	**6**	**54**	**880**	**211**	**119**	**18**	**158,160**
	人　　口	22,558		國民中學	1	10	257	89	33	7	35,614
	土地面積	54,098,300		國民小學	5	44	623	122	86	11	122,546
				附設國中	(-)	-	-	-	-	-	-
				附設國小	(-)	-	-	-	-	-	-
094524	縣立臺西國中		[636]雲林縣臺西鄉中山路408號			10	257	89	33	7	35,614
094675	縣立臺西國小		[636]雲林縣臺西鄉台西村民權路9號			15	237	52	29	4	38,799
094676	縣立崙豐國小		[636]雲林縣臺西鄉永豐村崙豐路42號			11	191	47	24	2	28,960
094677	縣立泉州國小		[636]雲林縣臺西鄉牛厝村舊泉州20號			6	65	12	11	2	18,089
094678	縣立新興國小		[636]雲林縣臺西鄉和豐村復興路53號			6	73	7	11	2	22,079
094679	縣立尚德國小		[636]雲林縣臺西鄉溪頂村12號			6	57	4	11	1	14,619
0917 雲林縣元長鄉				**總計**	**10**	**75**	**944**	**215**	**158**	**21**	**176,129**
	人　　口	24,177		國民中學	1	9	218	81	27	4	33,702
	土地面積	71,587,200		國民小學	9	66	726	134	131	17	142,427
				附設國中	(-)	-	-	-	-	-	-
				附設國小	(-)	-	-	-	-	-	-
094514	縣立元長國中		[655]雲林縣元長鄉元南路16號			9	218	81	27	4	33,702
094715	縣立元長國小		[655]雲林縣元長鄉長南村元西路76號			18	357	61	38	4	30,872
094716	縣立新生國小		[655]雲林縣元長鄉瓦搖村新生路11號			6	76	17	12	2	11,285
094717	縣立客厝國小		[655]雲林縣元長鄉頂寮村11號			6	120	23	12	2	25,447
094718	縣立山內國小		[655]雲林縣元長鄉山內村南山路3號			6	24	5	12	1	18,665
094719	縣立仁德國小		[655]雲林縣元長鄉內寮村內寮路6號			6	33	11	11	1	15,362
094720	縣立忠孝國小		[655]雲林縣元長鄉龍岩村148號			6	31	4	11	2	12,005
094721	縣立仁愛國小		[655]雲林縣元長鄉潭西村潭內路1號			6	19	6	13	2	10,348
094722	縣立信義國小		[655]雲林縣元長鄉五塊村北水路8號			6	32	2	11	1	10,677
094723	縣立和平國小		[655]雲林縣元長鄉子茂村4號			6	34	5	11	2	7,766
0918 雲林縣四湖鄉				**總計**	**13**	**85**	**973**	**286**	**176**	**25**	**244,802**
	人　　口	21,891		國民中學	2	10	188	82	35	8	61,065
	土地面積	77,118,900		國民小學	11	69	518	114	141	17	183,737
				附設國中	(1)	6	267	90	-	-	-

國民中小學校鄉鎮市區別統計

110 學年度 2021-2022

單位：所；班；人；平方公尺

		地址		校數	班級數	學生數	畢業生數	教師數	職員數	校地面積
			附設國小	(-)	-	-	-	-	-	-
091311	私立文生高中附設國中部	[654]雲林縣四湖鄉中正路509號			6	267	90	-	-	-
094504	縣立飛沙國中	[654]雲林縣四湖鄉飛沙村大同路81號			6	102	53	19	4	18,677
094505	縣立四湖國中	[654]雲林縣四湖鄉湖西村中正路766號			4	86	29	16	4	42,388
094724	縣立四湖國小	[654]雲林縣四湖鄉四湖村中山東路37號			9	173	43	21	3	41,241
094725	縣立東光國小	[654]雲林縣四湖鄉溪底村成功路11號			6	30	4	12	2	25,853
094726	縣立飛沙國小	[654]雲林縣四湖鄉飛沙村大同路26號			6	28	6	11	2	23,888
094727	縣立林厝國小	[654]雲林縣四湖鄉林東村中華路1號			6	33	6	12	1	19,866
094728	縣立三崙國小	[654]雲林縣四湖鄉崙南村延平南路18號			6	57	11	13	2	15,283
094729	縣立建陽國小	[654]雲林縣四湖鄉箔子村箔子寮333號			6	61	13	13	2	7,080
094730	縣立南光國小	[654]雲林縣四湖鄉蔡厝村蔡厝路90號			6	43	8	12	2	13,447
094731	縣立鹿場國小	[654]雲林縣四湖鄉鹿場村中鹿場路27號			6	31	8	11	1	12,382
094732	縣立明德國小	[654]雲林縣四湖鄉溪尾村中溪尾30號			6	14	6	12	-	5,628
094733	縣立建華國小	[654]雲林縣四湖鄉羊稠村建華路35號			6	22	4	12	1	11,498
094734	縣立內湖國小	[654]雲林縣四湖鄉內湖村三塊厝123號			6	26	5	12	1	7,571
0919 雲林縣口湖鄉			**總計**	**11**	**85**	**1,058**	**228**	**191**	**23**	**236,226**
	人　　口	25,976	國民中學	2	14	272	81	44	6	65,578
	土地面積	80,461,200	國民小學	9	71	786	147	147	17	170,648
			附設國中	(-)	-	-	-	-	-	-
			附設國小	(-)	-	-	-	-	-	-
094522	縣立宜梧國中	[653]雲林縣口湖鄉梧南村光明路1號			6	94	19	19	2	24,482
094523	縣立口湖國中	[653]雲林縣口湖鄉湖東村3鄰文明路133巷20號			8	178	62	25	4	41,096
094735	縣立口湖國小	[653]雲林縣口湖鄉湖東村文明路103巷46號			9	149	30	19	2	26,770
094736	縣立文光國小	[653]雲林縣口湖鄉梧南村文光路100號			20	196	34	41	4	39,918
094737	縣立金湖國小	[653]雲林縣口湖鄉港東村民主路15號			6	48	10	11	2	27,996
094738	縣立下崙國小	[653]雲林縣口湖鄉崙中村福安路200號			6	132	25	14	2	38,377
094739	縣立興南國小	[653]雲林縣口湖鄉埔南村9號			6	41	5	12	1	4,415
094740	縣立崇文國小	[653]雲林縣口湖鄉蚵寮村崇文路二段285號			6	47	12	13	1	7,198
094741	縣立成龍國小	[653]雲林縣口湖鄉成龍村201號			6	48	13	12	2	8,823
094742	縣立臺興國小	[653]雲林縣口湖鄉台子村台興路130號			6	79	11	12	2	7,770
094743	縣立頂湖國小	[653]雲林縣口湖鄉頂湖村121號			6	46	7	13	1	9,381

國民中小學校鄉鎮市區別統計

110 學年度 2021-2022

單位：所；班；人；平方公尺

			地址		校數	班級數	學生數	畢業生數	教師數	職員數	校地面積
0920 雲林縣水林鄉				**總計**	**9**	**79**	**957**	**271**	**140**	**22**	**219,600**
	人　　口	23,737		國民中學	1	7	161	80	26	6	37,773
	土地面積	72,958,200		國民小學	8	60	572	114	114	16	181,827
				附設國中	(1)	12	224	77	-	-	-
				附設國小	(-)	-	-	-	-	-	-
094326	縣立蔦松高中附設國中部		[652]雲林縣水林鄉松北村1之1號			12	224	77	-	-	-
094506	縣立水林國中		[652]雲林縣水林鄉水北村水林路2號			7	161	80	26	6	37,773
094746	縣立蔦松國小		[652]雲林縣水林鄉松中村蔦松路213號			6	56	13	11	2	22,447
094747	縣立尖山國小		[652]雲林縣水林鄉大山村大山路6號			6	34	9	12	2	19,357
094748	縣立宏仁國小		[652]雲林縣水林鄉灣東村宏仁路30號			6	60	15	11	2	32,063
094749	縣立文正國小		[652]雲林縣水林鄉山腳村蕃東路1號			6	41	4	12	1	18,717
094750	縣立誠正國小		[652]雲林縣水林鄉蘇秦村1號			6	26	7	13	1	10,344
094751	縣立中興國小		[652]雲林縣水林鄉瓊埔村148號			6	22	-	11	1	7,570
094753	縣立水燦林國小		[652]雲林縣水林鄉水北村水林路6號			18	311	60	33	5	59,884
094754	縣立大興國小		[652]雲林縣水林鄉大溝村1號			6	22	6	11	2	11,445
1001 嘉義縣太保市				**總計**	**6**	**127**	**2,821**	**670**	**231**	**25**	**131,886**
	人　　口	38,571		國民中學	2	27	620	203	72	12	44,572
	土地面積	66,896,400		國民小學	4	82	1,720	302	159	13	87,314
				附設國中	(1)	18	481	165	-	-	-
				附設國小	(-)	-	-	-	-	-	-
104326	縣立永慶高中附設國中部		[612]嘉義縣太保市信義二路1號			18	481	165	-	-	-
104511	縣立太保國中		[612]嘉義縣太保市太保里36號			12	251	89	34	7	23,083
104512	縣立嘉新國中		[612]嘉義縣太保市中興路一段250號			15	369	114	38	5	21,489
104669	縣立太保國小		[612]嘉義縣太保市太保里31號			17	354	73	34	3	26,053
104670	縣立安東國小		[612]嘉義縣太保市崙頂里1號			14	288	46	24	2	14,575
104671	縣立南新國小		[612]嘉義縣太保市中山路一段140號			39	903	153	80	6	26,259
104672	縣立新埤國小		[612]嘉義縣太保市新埤里214號			12	175	30	21	2	20,427
1002 嘉義縣朴子市				**總計**	**9**	**171**	**3,713**	**906**	**367**	**38**	**265,443**
	人　　口	41,256		國民中學	2	49	1,189	452	132	16	87,538

國民中小學校鄉鎮市區別統計

110 學年度 2021-2022

單位：所；班；人；平方公尺

			地址		校數	班級數	學生數	畢業生數	教師數	職員數	校地面積
	土地面積	49,573,700		國民小學	7	122	2,524	454	235	22	177,905
				附設國中	(-)	-	-	-	-	-	-
				附設國小	(-)	-	-	-	-	-	-
104501	縣立朴子國中		[613]嘉義縣朴子市竹圍里大同路245號			24	584	233	62	7	27,359
104502	縣立東石國中		[613]嘉義縣朴子市安福里山通路6號			25	605	219	70	9	60,179
104601	縣立朴子國小		[613]嘉義縣朴子市山通路11號			29	620	140	55	4	32,376
104602	縣立大同國小		[613]嘉義縣朴子市大同路239號			45	1,016	169	84	6	37,123
104603	縣立雙溪國小		[613]嘉義縣朴子市雙溪里30號			6	58	9	11	2	9,588
104604	縣立竹村國小		[613]嘉義縣朴子市竹村里36號			6	71	11	15	2	27,759
104605	縣立松梅國小		[613]嘉義縣朴子市松華里345號			6	88	15	13	2	26,806
104606	縣立大鄉國小		[613]嘉義縣朴子市大鄉里560號			6	89	8	13	2	14,747
104742	縣立祥和國小		[613]嘉義縣朴子市祥和二路西段9號			24	582	102	44	4	29,506
1003 嘉義縣布袋鎮				**總計**	**10**	**71**	**808**	**184**	**150**	**24**	**331,471**
	人　　口	25,521		國民中學	1	6	103	52	20	4	53,472
	土地面積	61,730,700		國民小學	9	65	705	132	130	20	277,999
				附設國中	(-)	-	-	-	-	-	-
				附設國小	(-)	-	-	-	-	-	-
104503	縣立布袋國中		[625]嘉義縣布袋鎮光復里六棟寮40號			6	103	52	20	4	53,472
104607	縣立布袋國小		[625]嘉義縣布袋鎮新厝里65號			13	203	34	23	3	109,754
104608	縣立景山國小		[625]嘉義縣布袋鎮東港里136號			12	81	13	23	2	32,318
104609	縣立永安國小		[625]嘉義縣布袋鎮永安里126之2號			5	27	8	10	2	6,957
104610	縣立過溝國小		[625]嘉義縣布袋鎮中安里頂厝1號			6	96	20	12	2	25,457
104611	縣立貴林國小		[625]嘉義縣布袋鎮樹林里82號			5	21	6	11	2	13,544
104612	縣立新塭國小		[625]嘉義縣布袋鎮新民里374號			6	96	16	13	2	23,785
104613	縣立新岑國小		[625]嘉義縣布袋鎮新岑里4號			6	30	12	13	2	19,769
104614	縣立好美國小		[625]嘉義縣布袋鎮好美里106號			6	43	7	12	2	18,925
104736	縣立布新國小		[625]嘉義縣布袋鎮岑海里文昌街61號			6	108	16	13	3	27,490
1004 嘉義縣大林鎮				**總計**	**7**	**97**	**1,787**	**419**	**204**	**22**	**235,947**
	人　　口	30,068		國民中學	1	22	496	187	62	7	52,335
	土地面積	64,166,300		國民小學	6	72	1,221	204	142	15	183,612
				附設國中	(1)	3	70	28	-	-	-

國民中小學校鄉鎮市區別統計

110 學年度 2021-2022

單位：所；班；人；平方公尺

			地址		校數	班級數	學生數	畢業生數	教師數	職員數	校地面積
				附設國小	(-)	-	-	-	-	-	-
101303	私立同濟高中附設國中部		[622]嘉義縣大林鎮中興路二段303號			3	70	28	-	-	-
104505	縣立大林國中		[622]嘉義縣大林鎮大糖里中學路1號			22	496	187	62	7	52,335
104615	縣立大林國小		[622]嘉義縣大林鎮西林里中正路423號			26	544	93	49	4	63,263
104616	縣立三和國小		[622]嘉義縣大林鎮中興路二段937號			13	237	31	25	3	46,365
104617	縣立中林國小		[622]嘉義縣大林鎮中林里147號			6	49	6	13	2	19,359
104618	縣立排路國小		[622]嘉義縣大林鎮排路里231號			4	12	3	10	2	14,760
104620	縣立社團國小		[622]嘉義縣大林鎮三角里下林頭51號			5	16	5	11	1	13,179
104739	縣立平林國小		[622]嘉義縣大林鎮平林里民權路80號			18	363	66	34	3	26,686
1005 嘉義縣民雄鄉				**總計**	**11**	**233**	**5,400**	**1,466**	**436**	**45**	**230,114**
	人　　口	70,675		國民中學	2	52	1,189	513	143	16	68,131
	土地面積	85,496,900		國民小學	9	152	3,007	530	293	29	161,983
				附設國中	(1)	29	1,204	423	-	-	-
				附設國小	(-)	-	-	-	-	-	-
101304	私立協同高中附設國中部		[621]嘉義縣民雄鄉建國路二段31號			29	1,204	423	-	-	-
104507	縣立民雄國中		[621]嘉義縣民雄鄉西安村西安路147號			40	923	400	106	11	42,355
104508	縣立大吉國中		[621]嘉義縣民雄鄉大崎村內埔仔2之1號			12	266	113	37	5	25,776
104621	縣立民雄國小		[621]嘉義縣民雄鄉中樂村民族路43號			40	907	162	71	6	25,220
104622	縣立東榮國小		[621]嘉義縣民雄鄉頂崙村105號			17	343	52	32	3	29,066
104623	縣立三興國小		[621]嘉義縣民雄鄉三興村陳厝寮55號			9	148	20	16	2	24,862
104624	縣立菁埔國小		[621]嘉義縣民雄鄉菁埔村130之3號			6	71	16	11	2	8,467
104625	縣立興中國小		[621]嘉義縣民雄鄉興中村30號			28	553	103	64	5	23,272
104626	縣立秀林國小		[621]嘉義縣民雄鄉北斗村北勢仔17號			14	248	66	27	3	15,716
104627	縣立松山國小		[621]嘉義縣民雄鄉松山村松仔腳43之1號			6	35	7	12	2	7,187
104628	縣立大崎國小		[621]嘉義縣民雄鄉秀林村林子尾66號			6	112	22	12	2	9,972
104743	縣立福樂國小		[621]嘉義縣民雄鄉福樂村光明二街191號			26	590	82	48	4	18,221
1006 嘉義縣溪口鄉				**總計**	**5**	**42**	**506**	**109**	**91**	**11**	**106,362**
	人　　口	13,761		國民中學	1	6	115	50	21	4	28,682
	土地面積	33,046,300		國民小學	4	36	391	59	70	7	77,680
				附設國中	(-)	-	-	-	-	-	-
				附設國小	(-)	-	-	-	-	-	-

國民中小學校鄉鎮市區別統計

110 學年度 2021-2022

單位：所；班；人；平方公尺

			地址		校數	班級數	學生數	畢業生數	教師數	職員數	校地面積
104513	縣立溪口國中		[623]嘉義縣溪口鄉坪頂村中正東路103號			6	115	50	21	4	28,682
104629	縣立溪口國小		[623]嘉義縣溪口鄉溪北村中山路53號			12	206	39	24	2	18,163
104630	縣立美林國小		[623]嘉義縣溪口鄉美北村78之3號			6	48	7	11	2	13,484
104631	縣立柴林國小		[623]嘉義縣溪口鄉柴林村107號			6	45	2	12	1	14,128
104632	縣立柳溝國小		[623]嘉義縣溪口鄉柳溝村南靖厝5號			12	92	11	23	2	31,905
1007 嘉義縣新港鄉				**總計**	**7**	**104**	**1,983**	**565**	**225**	**29**	**136,856**
	人　　口	30,705		國民中學	1	32	846	355	84	11	33,652
	土地面積	66,049,500		國民小學	6	72	1,137	210	141	18	103,204
				附設國中	(-)	-	-	-	-	-	-
				附設國小	(-)	-	-	-	-	-	-
104506	縣立新港國中		[616]嘉義縣新港鄉福德村福德路106號			32	846	355	84	11	33,652
104633	縣立新港國小		[616]嘉義縣新港鄉福德村登雲路105號			26	540	95	55	5	31,567
104634	縣立文昌國小		[616]嘉義縣新港鄉宮前村古民街12號			18	361	64	31	4	21,854
104635	縣立月眉國小		[616]嘉義縣新港鄉月眉村20鄰123號			10	145	30	20	3	23,030
104636	縣立古民國小		[616]嘉義縣新港鄉古民村161號			6	35	7	12	2	11,914
104637	縣立復興國小		[616]嘉義縣新港鄉北崙村75之4號			6	33	10	12	2	9,934
104638	縣立安和國小		[616]嘉義縣新港鄉安和村46號			6	23	4	11	2	4,905
1008 嘉義縣六腳鄉				**總計**	**7**	**51**	**582**	**155**	**114**	**18**	**195,152**
	人　　口	21,774		國民中學	1	8	164	71	29	5	34,875
	土地面積	62,261,900		國民小學	6	43	418	84	85	13	160,277
				附設國中	(-)	-	-	-	-	-	-
				附設國小	(-)	-	-	-	-	-	-
104509	縣立六嘉國中		[615]嘉義縣六腳鄉蒜頭村樹仁路1號			8	164	71	29	5	34,875
104639	縣立蒜頭國小		[615]嘉義縣六腳鄉蒜頭村188號			13	149	31	25	3	35,733
104640	縣立六腳國小		[615]嘉義縣六腳鄉六腳村105號			6	55	12	11	2	51,050
104641	縣立六美國小		[615]嘉義縣六腳鄉六斗村31號			6	69	16	12	2	31,715
104642	縣立灣內國小		[615]嘉義縣六腳鄉灣南村15鄰6號			6	61	15	13	2	15,229
104643	縣立更寮國小		[615]嘉義縣六腳鄉更寮村19號			6	35	2	11	2	16,355
104645	縣立北美國小		[615]嘉義縣六腳鄉崙陽村122號			6	49	8	13	2	10,195

國民中小學校鄉鎮市區別統計

110 學年度 2021-2022

單位：所；班；人；平方公尺

			地址		校數	班級數	學生數	畢業生數	教師數	職員數	校地面積
1009 嘉義縣東石鄉				**總計**	**10**	**67**	**714**	**205**	**157**	**23**	**200,060**
	人　　口	23,464		國民中學	2	13	227	107	43	6	46,002
	土地面積	81,582,100		國民小學	8	54	487	98	114	17	154,058
				附設國中	(-)	-	-	-	-	-	-
				附設國小	(-)	-	-	-	-	-	-
104504	縣立過溝國中		[614]嘉義縣東石鄉西崙村438號			7	124	63	23	4	23,662
104515	縣立東榮國中		[614]嘉義縣東石鄉永屯村39之2號			6	103	44	20	2	22,340
104647	縣立東石國小		[614]嘉義縣東石鄉猿樹村117號			12	134	28	25	3	25,142
104648	縣立塭港國小		[614]嘉義縣東石鄉塭港村170號			6	67	15	13	2	12,346
104649	縣立三江國小		[614]嘉義縣東石鄉三家村16號			6	41	7	12	2	7,307
104650	縣立龍港國小		[614]嘉義縣東石鄉龍港村113號			6	41	8	13	2	19,650
104651	縣立下楫國小		[614]嘉義縣東石鄉下楫村147號			6	56	13	11	2	18,879
104652	縣立港墘國小		[614]嘉義縣東石鄉港墘村64號			6	62	14	13	2	31,403
104653	縣立龍崗國小		[614]嘉義縣東石鄉西崙村131號			6	45	6	13	2	19,966
104654	縣立網寮國小		[614]嘉義縣東石鄉網寮村鹽田27號			6	41	7	14	2	19,365
1010 嘉義縣義竹鄉				**總計**	**6**	**58**	**670**	**189**	**132**	**18**	**189,718**
	人　　口	17,232		國民中學	1	15	274	119	45	6	45,965
	土地面積	79,292,500		國民小學	5	43	396	70	87	12	143,753
				附設國中	(-)	-	-	-	-	-	-
				附設國小	(-)	-	-	-	-	-	-
104521	縣立義竹國中		[624]嘉義縣義竹鄉岸腳村59之2號			15	274	119	45	6	45,965
104661	縣立義竹國小		[624]嘉義縣義竹鄉六桂村208號			13	235	45	29	3	56,453
104663	縣立光榮國小		[624]嘉義縣義竹鄉東光村64號			6	31	5	12	2	20,437
104665	縣立過路國小		[624]嘉義縣義竹鄉西過村279號			6	25	6	11	2	31,248
104666	縣立和順國小		[624]嘉義縣義竹鄉官順村356號			6	41	9	12	2	11,346
104668	縣立南興國小		[624]嘉義縣義竹鄉新店村77號			12	64	5	23	3	24,269
1011 嘉義縣鹿草鄉				**總計**	**6**	**40**	**522**	**137**	**90**	**13**	**121,821**
	人　　口	14,658		國民中學	1	9	184	72	25	5	27,313
	土地面積	54,315,100		國民小學	5	31	338	65	65	8	94,508
				附設國中	(-)	-	-	-	-	-	-
				附設國小	(-)	-	-	-	-	-	-

國民中小學校鄉鎮市區別統計

110 學年度 2021-2022

單位：所；班；人；平方公尺

			地址		校數	班級數	學生數	畢業生數	教師數	職員數	校地面積
104514	縣立鹿草國中		[611]嘉義縣鹿草鄉鹿草路132號			9	184	72	25	5	27,313
104655	縣立鹿草國小		[611]嘉義縣鹿草鄉西井村12鄰長壽路221號			8	143	25	17	2	26,196
104656	縣立重寮國小		[611]嘉義縣鹿草鄉重寮村中寮160號			6	33	9	12	2	10,370
104657	縣立下潭國小		[611]嘉義縣鹿草鄉光潭村196號			6	59	10	13	2	19,388
104658	縣立碧潭國小		[611]嘉義縣鹿草鄉碧潭村184號			-	-	2	-	-	-
104659	縣立竹園國小		[611]嘉義縣鹿草鄉松竹村69號			5	27	4	10	1	20,111
104660	縣立後塘國小		[611]嘉義縣鹿草鄉三角村毛蟹行11號			6	76	15	13	1	18,443
1012 嘉義縣水上鄉				**總計**	**10**	**122**	**2,124**	**533**	**271**	**33**	**226,179**
	人　　口	48,529		國民中學	2	31	690	277	89	13	88,972
	土地面積	69,119,800		國民小學	8	91	1,434	256	182	20	137,207
				附設國中	(-)	-	-	-	-	-	-
				附設國小	(-)	-	-	-	-	-	-
104516	縣立水上國中		[608]嘉義縣水上鄉水上村進學街45號			19	415	173	50	6	45,003
104517	縣立忠和國中		[608]嘉義縣水上鄉忠和村6之2號			12	275	104	39	7	43,969
104673	縣立水上國小		[608]嘉義縣水上鄉水上村正義路182號			34	735	125	64	4	42,486
104674	縣立大崙國小		[608]嘉義縣水上鄉大崙村111號			12	90	23	23	3	18,781
104675	縣立柳林國小		[608]嘉義縣水上鄉柳林村92號			13	234	46	25	3	30,054
104676	縣立忠和國小		[608]嘉義縣水上鄉忠和村檳榔樹角35號			8	127	20	16	2	3,275
104677	縣立義興國小		[608]嘉義縣水上鄉義興村2之1號			6	37	4	12	2	8,694
104678	縣立成功國小		[608]嘉義縣水上鄉三界埔153號			6	41	5	14	2	11,677
104679	縣立北回國小		[608]嘉義縣水上鄉三和村榮典路100號			6	106	22	17	2	11,279
104680	縣立南靖國小		[608]嘉義縣水上鄉靖和村46號			6	64	11	11	2	10,961
1013 嘉義縣中埔鄉				**總計**	**11**	**111**	**1,808**	**390**	**232**	**29**	**245,082**
	人　　口	43,602		國民中學	1	16	301	124	40	7	37,972
	土地面積	129,501,600		國民小學	10	95	1,507	266	192	22	207,110
				附設國中	(-)	-	-	-	-	-	-
				附設國小	(-)	-	-	-	-	-	-
104518	縣立中埔國中		[606]嘉義縣中埔鄉中埔村177號			16	301	124	40	7	37,972
104681	縣立中埔國小		[606]嘉義縣中埔鄉中埔村中正路1號			13	215	27	27	3	33,098
104682	縣立大有國小		[606]嘉義縣中埔鄉裕民村石頭厝17之1號			5	22	2	10	1	12,916

國民中小學校鄉鎮市區別統計

110 學年度 2021-2022

單位：所；班；人；平方公尺

			地址		校數	班級數	學生數	畢業生數	教師數	職員數	校地面積
104683	縣立中山國小		[606]嘉義縣中埔鄉石弄村22號			6	56	11	13	2	21,120
104684	縣立頂六國小		[606]嘉義縣中埔鄉金蘭村頂山門25號			6	105	12	16	2	17,541
104685	縣立和睦國小		[606]嘉義縣中埔鄉和美村後庄16號			25	516	97	45	3	11,182
104686	縣立同仁國小		[606]嘉義縣中埔鄉同仁村同仁24號			6	111	23	12	2	28,144
104688	縣立沄水國小		[606]嘉義縣中埔鄉沄水村五鄰16號			6	32	9	12	2	29,281
104690	縣立社口國小		[606]嘉義縣中埔鄉隆興村二鄰8號			12	212	39	22	3	22,020
104692	縣立灣潭國小		[606]嘉義縣中埔鄉灣潭村下庄1之1號			4	11	4	10	1	11,443
104738	縣立和興國小		[606]嘉義縣中埔鄉和興村和興路91號			12	227	42	25	3	20,365
1014 嘉義縣竹崎鄉				**總計**	**12**	**113**	**1,680**	**396**	**193**	**25**	**179,473**
	人　　口	34,190		國民中學	1	6	121	54	18	3	18,621
	土地面積	162,225,600		國民小學	11	86	1,076	196	175	22	160,852
				附設國中	(1)	21	483	146	-	-	-
				附設國小	(-)	-	-	-	-	-	-
104319	縣立竹崎高中附設國中部		[604]嘉義縣竹崎鄉竹崎村文化路23號			21	483	146	-	-	-
104520	縣立昇平國中		[604]嘉義縣竹崎鄉內埔村元興路138號			6	121	54	18	3	18,621
104700	縣立竹崎國小		[604]嘉義縣竹崎鄉竹崎村文化路28號			21	464	78	45	4	34,900
104702	縣立龍山國小		[604]嘉義縣竹崎鄉龍山村水道70號			6	35	9	12	2	12,315
104704	縣立鹿滿國小		[604]嘉義縣竹崎鄉鹿滿村鹿鳴路2號			9	145	21	17	1	23,378
104705	縣立圓崇國小		[604]嘉義縣竹崎鄉灣橋村387巷28號			6	86	14	13	2	18,539
104706	縣立內埔國小		[604]嘉義縣竹崎鄉內埔村元興路2號			11	168	35	22	2	29,568
104707	縣立桃源國小		[604]嘉義縣竹崎鄉桃源村七鄰78號			6	41	10	12	2	3,046
104708	縣立中和國小		[604]嘉義縣竹崎鄉中和村奮起湖215號			6	28	1	11	2	11,500
104709	縣立中興國小		[604]嘉義縣竹崎鄉中和村石棹10-1號			6	26	6	12	2	8,110
104710	縣立光華國小		[604]嘉義縣竹崎鄉光華村四鄰10號			3	13	5	8	2	7,332
104712	縣立義仁國小		[604]嘉義縣竹崎鄉義和村22號			6	49	15	11	2	5,623
104713	縣立沙坑國小		[604]嘉義縣竹崎鄉沙坑村57之2號			6	21	2	12	1	6,541
1015 嘉義縣梅山鄉				**總計**	**11**	**77**	**880**	**202**	**172**	**26**	**141,314**
	人　　口	18,324		國民中學	1	13	254	96	39	5	28,903
	土地面積	119,757,100		國民小學	10	64	626	106	133	21	112,411
				附設國中	(-)	-	-	-	-	-	-

國民中小學校鄉鎮市區別統計

110 學年度 2021-2022

單位：所；班；人；平方公尺

			地址		校數	班級數	學生數	畢業生數	教師數	職員數	校地面積
				附設國小	(-)	-	-	-	-	-	-
104523	縣立梅山國中		[603]嘉義縣梅山鄉梅北村健康街136號			13	254	96	39	5	28,903
104715	縣立梅山國小		[603]嘉義縣梅山鄉梅東村中山路28號之1			12	235	39	23	3	30,619
104716	縣立梅圳國小		[603]嘉義縣梅山鄉圳南村三源23號			5	22	4	11	2	3,855
104717	縣立太平國小		[603]嘉義縣梅山鄉太平村大坪4號			5	20	2	11	2	10,830
104719	縣立太興國小		[603]嘉義縣梅山鄉太興村4號			3	10	1	8	2	6,732
104720	縣立瑞里國小		[603]嘉義縣梅山鄉瑞里村112號			4	14	2	10	2	5,712
104721	縣立大南國小		[603]嘉義縣梅山鄉大南村大草埔15號			11	67	13	21	2	21,430
104722	縣立瑞峰國小		[603]嘉義縣梅山鄉瑞峰村生毛樹19號之1			6	30	6	12	2	6,795
104724	縣立太和國小		[603]嘉義縣梅山鄉太和村三鄰18號			3	10	6	6	2	3,476
104725	縣立仁和國小		[603]嘉義縣梅山鄉太和村社前湖6號			3	11	2	8	2	3,360
104740	縣立梅北國小		[603]嘉義縣梅山鄉梅北村民生街1號			12	207	31	23	2	19,602
1016 嘉義縣番路鄉				**總計**	**6**	**45**	**412**	**102**	**106**	**17**	**86,101**
	人　　口	11,033		國民中學	1	12	138	51	37	6	27,990
	土地面積	117,526,900		國民小學	5	33	274	51	69	11	58,111
				附設國中	(-)	-	-	-	-	-	-
				附設國小	(-)	-	-	-	-	-	-
104522	縣立民和國中		[602]嘉義縣番路鄉下坑村菜公店30號			12	138	51	37	6	27,990
104693	縣立民和國小		[602]嘉義縣番路鄉下坑村菜公店91號			12	178	36	26	3	17,846
104694	縣立內甕國小		[602]嘉義縣番路鄉內甕村凸湖1-1號			6	26	2	12	2	21,855
104695	縣立黎明國小		[602]嘉義縣番路鄉觸口村觸口164號			6	23	6	11	2	8,344
104696	縣立大湖國小		[602]嘉義縣番路鄉大湖村下坪仔8號			3	9	2	8	2	3,039
104698	縣立隙頂國小		[602]嘉義縣番路鄉公田村隙頂40號			6	38	5	12	2	7,027
1017 嘉義縣大埔鄉				**總計**	**2**	**9**	**85**	**23**	**26**	**4**	**71,510**
	人　　口	4,533		國民中學	1	3	30	9	12	4	47,159
	土地面積	173,247,200		國民小學	1	6	55	14	14	-	24,351
				附設國中	(-)	-	-	-	-	-	-
				附設國小	(-)	-	-	-	-	-	-
104524	縣立大埔國中(小)		[607]嘉義縣大埔鄉大埔村57號			3	30	9	12	4	47,159
104726	縣立大埔國(中)小		[607]嘉義縣大埔鄉大埔村57號			6	55	14	14	-	24,351

國民中小學校鄉鎮市區別統計

110 學年度 2021-2022

單位：所；班；人；平方公尺

			地址		校數	班級數	學生數	畢業生數	教師數	職員數	校地面積
1018 嘉義縣阿里山鄉				**總計**	**11**	**56**	**295**	**53**	**130**	**23**	**58,522**
	人　　口	5,420		國民中學	2	6	40	16	24	7	4,806
	土地面積	427,847,100		國民小學	9	50	255	37	106	16	53,716
				附設國中	(-)	-	-	-	-	-	-
				附設國小	(-)	-	-	-	-	-	-
104526	縣立阿里山國中(小)		[605]嘉義縣阿里山鄉樂野村1鄰31號			3	26	9	13	5	3,442
104527	縣立豐山實驗國中(小)		[605]嘉義縣阿里山鄉豐山村47號			3	14	7	11	2	1,364
104727	縣立達邦國小		[605]嘉義縣阿里山鄉達邦村一鄰1號			10	60	5	20	2	8,940
104729	縣立十字國小		[605]嘉義縣阿里山鄉十字村16號			4	11	-	10	2	2,996
104730	縣立來吉國小		[605]嘉義縣阿里山鄉來吉村四鄰91號			4	11	9	8	2	2,400
104731	縣立豐山實驗國(中)小		[605]嘉義縣阿里山鄉豐山村47號			3	10	3	7	2	3,636
104732	縣立山美國小		[605]嘉義縣阿里山鄉山美村61號			6	25	2	12	2	7,110
104733	縣立新美國小		[605]嘉義縣阿里山鄉新美村四鄰78號			6	26	3	12	2	7,015
104734	縣立阿里山國(中)小		[605]嘉義縣阿里山鄉樂野村一鄰31號			6	73	12	14	-	5,874
104735	縣立香林國小		[605]嘉義縣阿里山鄉香林村二鄰41號			6	21	1	12	2	5,745
104737	縣立茶山國小		[605]嘉義縣阿里山鄉茶山村三鄰74號			5	18	2	11	2	10,000
1301 屏東縣屏東市				**總計**	**26**	**623**	**15,827**	**3,625**	**1,212**	**115**	**763,453**
	人　　口	195,862		國民中學	5	176	4,742	1,615	438	49	237,393
	土地面積	65,067,000		國民小學	21	414	10,191	1,649	774	66	526,060
				附設國中	(2)	33	894	361	-	-	-
				附設國小	(-)	-	-	-	-	-	-
131308	私立陸興高中附設國中部		[900]屏東縣屏東市豐田里廣東路150號			6	205	82	-	-	-
134304	縣立大同高中附設國中部		[900]屏東縣屏東市和平路429號			27	689	279	-	-	-
130601	國立屏東大學附小		[900]屏東縣屏東市長春里廣東路20號			24	681	108	42	4	26,733
134501	縣立明正國中		[900]屏東縣屏東市大連路70號			66	1,890	609	156	13	61,524
134502	縣立中正國中		[900]屏東縣屏東市民學路2號			55	1,483	537	139	13	68,923
134503	縣立公正國中		[900]屏東縣屏東市公興路11號			12	270	98	34	7	29,289
134505	縣立鶴聲國中		[900]屏東縣屏東市大武路225號			23	575	182	54	9	42,886
134506	縣立至正國中		[900]屏東縣屏東市公裕街300號			20	524	189	55	7	34,771
134601	縣立中正國小		[900]屏東縣屏東市文明里蘇州街75號			31	810	122	52	5	21,110

國民中小學校鄉鎮市區別統計

110 學年度 2021-2022

單位：所；班；人；平方公尺

		地址	校數	班級數	學生數	畢業生數	教師數	職員數	校地面積
134602	縣立仁愛國小	[900]屏東縣屏東市興樂里仁愛路98號		50	1,268	188	93	7	39,016
134603	縣立海豐國小	[900]屏東縣屏東市三山里海豐街3號		10	202	37	19	2	22,003
134604	縣立公館國小	[900]屏東縣屏東市龍華里公華街182號		18	409	69	39	2	31,305
134605	縣立大同國小	[900]屏東縣屏東市安鎮里建國路202號		6	129	16	12	2	21,900
134606	縣立鶴聲國小	[900]屏東縣屏東市崇武里建國路121號		44	1,191	202	78	6	34,068
134607	縣立凌雲國小	[900]屏東縣屏東市鵬程里光大巷61號		6	90	14	13	2	21,178
134608	縣立勝利國小	[900]屏東縣屏東市勝利里蘭州街2號		21	532	88	40	2	30,588
134609	縣立歸來國小	[900]屏東縣屏東市湖西里歸國巷1號		8	142	26	15	2	19,138
134610	縣立前進國小	[900]屏東縣屏東市建國路405巷100弄39號		6	80	10	11	2	27,771
134611	縣立唐榮國小	[900]屏東縣屏東市崇禮里中山路41號		12	241	49	23	2	20,919
134612	縣立民和國小	[900]屏東縣屏東市自立路213號		15	346	50	26	2	22,265
134613	縣立建國國小	[900]屏東縣屏東市萬年里建興路36號		6	136	16	17	2	29,700
134614	縣立復興國小	[900]屏東縣屏東市永安里復興南路376號		20	496	81	37	3	24,181
134615	縣立忠孝國小	[900]屏東縣屏東市建豐路204號		29	763	145	54	4	26,573
134616	縣立和平國小	[900]屏東縣屏東市中正里華正路80號		23	592	84	45	3	27,409
134772	縣立信義國小	[900]屏東縣屏東市信義路262號		26	672	95	52	4	21,637
134773	縣立瑞光國小	[900]屏東縣屏東市興豐路86號		11	197	49	22	3	17,308
134774	縣立崇蘭國小	[900]屏東縣屏東市廣東路1259號		36	983	167	64	5	23,540
134786	縣立民生國小	[900]屏東縣屏東市瑞光里安心四橫巷139-1號		12	231	33	20	2	17,718
1302 屏東縣潮州鎮		**總計**	**10**	**166**	**3,921**	**818**	**352**	**38**	**302,302**
人　　口	53,546	國民中學	2	41	969	334	122	14	97,913
土地面積	42,433,100	國民小學	8	125	2,952	484	230	24	204,389
		附設國中	(-)	-	-	-	-	-	-
		附設國小	(-)	-	-	-	-	-	-
134517	縣立潮州國中	[920]屏東縣潮州鎮文化路66號		28	741	240	74	7	33,966
134518	縣立光春國中	[920]屏東縣潮州鎮光春路290號		13	228	94	48	7	63,947
134651	縣立潮州國小	[920]屏東縣潮州鎮同榮里育英路31號		26	606	95	49	5	40,459
134652	縣立光春國小	[920]屏東縣潮州鎮光春里志成路201號		17	350	63	33	2	20,308
134653	縣立光華國小	[920]屏東縣潮州鎮光華里南進路2號		27	754	135	48	5	23,176
134654	縣立四林國小	[920]屏東縣潮州鎮泗林里開元路2巷1號		6	128	20	12	2	36,726

國民中小學校鄉鎮市區別統計

110 學年度 2021-2022

單位：所；班；人；平方公尺

			地址		校數	班級數	學生數	畢業生數	教師數	職員數	校地面積
134655	縣立潮南國小		[920]屏東縣潮州鎮興美里興美路24號			6	66	12	11	2	17,642
134656	縣立潮東國小		[920]屏東縣潮州鎮九塊里復興路66號			6	74	10	12	2	22,321
134777	縣立潮昇國小		[920]屏東縣潮州鎮北門路25號			20	530	79	35	4	20,995
134778	縣立潮和國小		[920]屏東縣潮州鎮三和里華巖街1號			17	444	70	30	2	22,762
1303 屏東縣東港鎮				**總計**	**8**	**175**	**4,304**	**1,080**	**257**	**27**	**203,384**
	人　　口	46,268		國民中學	1	13	302	110	36	8	43,708
	土地面積	29,463,500		國民小學	7	115	2,730	478	221	19	159,676
				附設國中	(1)	47	1,272	492	-	-	-
				附設國小	(-)	-	-	-	-	-	-
134324	縣立東港高中附設國中部		[928]屏東縣東港鎮船頭路1號			47	1,272	492	-	-	-
134538	縣立東新國中		[928]屏東縣東港鎮興東里東新路1號			13	302	110	36	8	43,708
134686	縣立東港國小		[928]屏東縣東港鎮興東里中正路一段10號			18	440	70	38	2	31,954
134687	縣立東隆國小		[928]屏東縣東港鎮共和里共和路45號			25	603	135	49	5	17,523
134688	縣立海濱國小		[928]屏東縣東港鎮豐漁里豐漁街34之2號			6	58	12	13	2	20,831
134689	縣立以栗國小		[928]屏東縣東港鎮船頭里船頭路25號			12	257	45	21	2	15,306
134690	縣立大潭國小		[928]屏東縣東港鎮大潭里大潭路93號			6	120	26	12	2	17,057
134779	縣立東興國小		[928]屏東縣東港鎮興東里興東路43-1號			19	522	69	35	2	26,173
134783	縣立東光國小		[928]屏東縣東港鎮興東里長春二路15號			29	730	121	53	4	30,832
1304 屏東縣恆春鎮				**總計**	**8**	**117**	**2,120**	**513**	**261**	**26**	**246,762**
	人　　口	30,089		國民中學	1	26	691	278	76	8	73,596
	土地面積	136,763,000		國民小學	7	91	1,429	235	185	18	173,166
				附設國中	(-)	-	-	-	-	-	-
				附設國小	(-)	-	-	-	-	-	-
134531	縣立恆春國中		[946]屏東縣恆春鎮文化路79號			26	691	278	76	8	73,596
134717	縣立恆春國小		[946]屏東縣恆春鎮城北里北門路39巷26號			30	641	107	66	4	26,233
134718	縣立僑勇國小		[946]屏東縣恆春鎮城北里西門路146號			19	427	63	38	3	22,136
134720	縣立山海國小		[946]屏東縣恆春鎮山海里山海路86號			6	46	10	11	2	12,197
134721	縣立大光國小		[946]屏東縣恆春鎮大光里大光路8之6號			6	65	14	13	2	19,233
134722	縣立水泉國小		[946]屏東縣恆春鎮水泉里頂泉路1號			12	81	14	25	2	33,627
134723	縣立大平國小		[946]屏東縣恆春鎮頭溝里頭溝路161號			6	60	12	12	3	25,693

國民中小學校鄉鎮市區別統計

110 學年度 2021-2022

單位：所；班；人；平方公尺

			地址		校數	班級數	學生數	畢業生數	教師數	職員數	校地面積
134724	縣立墾丁國小		[946]屏東縣恆春鎮墾丁里墾丁路65號			12	109	15	20	2	34,047
1305 屏東縣萬丹鄉				**總計**	**10**	**146**	**3,189**	**709**	**298**	**36**	**251,061**
	人　　口	49,696		國民中學	2	40	973	365	105	15	103,832
	土地面積	57,467,900		國民小學	8	106	2,216	344	193	21	147,229
				附設國中	(-)	-	-	-	-	-	-
				附設國小	(-)	-	-	-	-	-	-
134522	縣立萬丹國中		[913]屏東縣萬丹鄉四維村萬丹路2段5號			23	604	231	61	8	52,887
134542	縣立萬新國中		[913]屏東縣萬丹鄉新鐘村新鐘路8號			17	369	134	44	7	50,945
134617	縣立萬丹國小		[913]屏東縣萬丹鄉寶厝村萬新路1497號			36	777	125	65	5	29,050
134618	縣立新庄國小		[913]屏東縣萬丹鄉新庄村新鐘路410號			10	201	46	19	2	18,166
134619	縣立興華國小		[913]屏東縣萬丹鄉崙頂村崙頂路860號			6	107	21	12	2	14,345
134620	縣立新興國小		[913]屏東縣萬丹鄉灣內村聖賢路241號			6	81	13	11	2	10,680
134621	縣立社皮國小		[913]屏東縣萬丹鄉社口村社皮路2段550號			17	417	66	31	4	20,853
134622	縣立廣安國小		[913]屏東縣萬丹鄉廣安村廣志街8巷15號			6	88	9	11	2	15,246
134623	縣立興化國小		[913]屏東縣萬丹鄉興全村興國路52號			6	76	8	11	2	13,748
134775	縣立四維國小		[913]屏東縣萬丹鄉四維村四維東路567號			19	469	56	33	2	25,141
1306 屏東縣長治鄉				**總計**	**5**	**60**	**1,196**	**253**	**121**	**17**	**247,962**
	人　　口	29,337		國民中學	1	13	224	80	33	5	58,517
	土地面積	39,886,100		國民小學	4	44	917	146	88	12	189,445
				附設國中	(1)	3	55	27	-	-	-
				附設國小	(-)	-	-	-	-	-	-
131302	私立崇華高中附設國中		[908]屏東縣長治鄉新興路38號			3	55	27	-	-	-
131601	私立崇華國小		[908]屏東縣長治鄉復興村新興路38號			6	123	24	13	6	83,603
134507	縣立長治國中		[908]屏東縣長治鄉德成村中興路578號			13	224	80	33	5	58,517
134628	縣立長興國小		[908]屏東縣長治鄉新潭村潭頭路50號			19	455	61	33	2	42,105
134629	縣立繁華國小		[908]屏東縣長治鄉繁華村水源路96號			13	268	42	28	2	20,834
134630	縣立德協國小		[908]屏東縣長治鄉德成村中興路551號			6	71	19	14	2	42,903
1307 屏東縣麟洛鄉				**總計**	**2**	**20**	**409**	**125**	**47**	**7**	**51,526**
	人　　口	10,629		國民中學	1	8	138	80	25	5	30,743

國民中小學校鄉鎮市區別統計

110 學年度 2021-2022

單位：所；班；人；平方公尺

			地址		校數	班級數	學生數	畢業生數	教師數	職員數	校地面積
	土地面積	16,260,000		國民小學	1	12	271	45	22	2	20,783
				附設國中	(-)	-	-	-	-	-	-
				附設國小	(-)	-	-	-	-	-	-
134508	縣立麟洛國中		[909]屏東縣麟洛鄉中山路2號			8	138	80	25	5	30,743
134624	縣立麟洛國小		[909]屏東縣麟洛鄉麟趾村中華路86號			12	271	45	22	2	20,783
1308 屏東縣九如鄉				**總計**	**5**	**54**	**1,159**	**280**	**115**	**16**	**131,143**
	人　　口	21,734		國民中學	1	17	424	148	46	7	33,474
	土地面積	42,018,700		國民小學	4	37	735	132	69	9	97,669
				附設國中	(-)	-	-	-	-	-	-
				附設國小	(-)	-	-	-	-	-	-
134509	縣立九如國中		[904]屏東縣九如鄉玉水路26號			17	424	148	46	7	33,474
134625	縣立九如國小		[904]屏東縣九如鄉九如路二段3-1號			19	460	83	35	3	36,484
134626	縣立後庄國小		[904]屏東縣九如鄉耆老村中正路2號			6	119	22	12	2	20,709
134627	縣立惠農國小		[904]屏東縣九如鄉東寧村新庄路1號			6	102	17	11	2	29,377
134771	縣立三多國小		[904]屏東縣九如鄉三塊村三民路307號			6	54	10	11	2	11,099
1309 屏東縣里港鄉				**總計**	**7**	**79**	**1,660**	**407**	**172**	**22**	**188,205**
	人　　口	25,696		國民中學	1	22	551	217	58	8	33,414
	土地面積	68,920,800		國民小學	6	57	1,109	190	114	14	154,791
				附設國中	(-)	-	-	-	-	-	-
				附設國小	(-)	-	-	-	-	-	-
134510	縣立里港國中		[905]屏東縣里港鄉春林村里中路10號			22	551	217	58	8	33,414
134646	縣立里港國小		[905]屏東縣里港鄉過江路41號			16	378	71	32	4	33,108
134647	縣立載興國小		[905]屏東縣里港鄉載興村載興路1之3號			6	99	12	12	2	17,658
134648	縣立土庫國小		[905]屏東縣里港鄉中和村中和路33號			6	96	12	12	2	54,603
134649	縣立三和國小		[905]屏東縣里港鄉土庫路111之3號			6	53	7	11	2	13,875
134780	縣立塔樓國小		[905]屏東縣里港鄉塔樓村塔樓路21之3號			6	71	8	13	2	10,456
134781	縣立玉田國小		[905]屏東縣里港鄉玉田村八德路91號			17	412	80	34	2	25,091
1310 屏東縣鹽埔鄉				**總計**	**7**	**66**	**1,232**	**294**	**142**	**18**	**129,171**
	人　　口	24,586		國民中學	1	14	329	118	41	7	36,528

國民中小學校鄉鎮市區別統計

110 學年度 2021-2022

單位：所；班；人；平方公尺

			地址		校數	班級數	學生數	畢業生數	教師數	職員數	校地面積
	土地面積	64,349,300		國民小學	6	52	903	176	101	11	92,643
				附設國中	(-)	-	-	-	-	-	-
				附設國小	(-)	-	-	-	-	-	-
134511	縣立鹽埔國中		[907]屏東縣鹽埔鄉鹽南村勝利路30號			14	329	118	41	7	36,528
134631	縣立鹽埔國小		[907]屏東縣鹽埔鄉鹽南村光復路90號			12	206	30	22	2	24,518
134632	縣立仕絨國小		[907]屏東縣鹽埔鄉仕絨村東平街16號			6	85	15	11	2	6,562
134633	縣立高朗國小		[907]屏東縣鹽埔鄉高朗村民治路37號			6	83	21	12	1	10,165
134634	縣立新圍國小		[907]屏東縣鹽埔鄉新二村維新路67號			15	339	66	31	2	13,472
134635	縣立彭厝國小		[907]屏東縣鹽埔鄉洛陽村七份路21號			7	127	30	13	2	22,055
134636	縣立振興國小		[907]屏東縣鹽埔鄉振興村光明路36號			6	63	14	12	2	15,871
1311 屏東縣高樹鄉				**總計**	**10**	**71**	**1,125**	**292**	**158**	**23**	**224,092**
	人　　口	23,439		國民中學	3	21	440	176	65	11	92,785
	土地面積	90,152,200		國民小學	7	50	685	116	93	12	131,307
				附設國中	(-)	-	-	-	-	-	-
				附設國小	(-)	-	-	-	-	-	-
134512	縣立高樹國中		[906]屏東縣高樹鄉高樹村南興路4號			11	253	107	32	5	54,466
134513	縣立高泰國中		[906]屏東縣高樹鄉泰山村產業路225號			8	171	59	25	4	24,488
134543	縣立大路關國中(小)		[906]屏東縣高樹鄉廣福村中央路60號			2	16	10	8	2	13,831
134637	縣立高樹國小		[906]屏東縣高樹鄉高樹村華光路32號			14	314	55	26	4	31,267
134638	縣立舊寮國小		[906]屏東縣高樹鄉舊寮村長美路42號			6	30	5	12	2	14,807
134639	縣立新豐國小		[906]屏東縣高樹鄉新豐村泰和路26號			6	34	8	11	2	23,281
134640	縣立田子國小		[906]屏東縣高樹鄉鹽樹村公平路19號			6	105	19	12	2	11,311
134641	縣立新南國小		[906]屏東縣高樹鄉新南村興店路5號			6	69	8	11	-	11,698
134642	縣立泰山國小		[906]屏東縣高樹鄉泰山村產業路84號			6	78	11	11	-	14,231
134644	縣立大路關國(中)小		[906]屏東縣高樹鄉廣興村中正路176號			6	55	10	10	2	24,712
1312 屏東縣萬巒鄉				**總計**	**5**	**54**	**932**	**226**	**113**	**16**	**171,134**
	人　　口	19,915		國民中學	1	15	329	136	39	7	49,830
	土地面積	60,731,500		國民小學	4	39	603	90	74	9	121,304
				附設國中	(-)	-	-	-	-	-	-
				附設國小	(-)	-	-	-	-	-	-

國民中小學校鄉鎮市區別統計

110 學年度 2021-2022

單位：所；班；人；平方公尺

			地址		校數	班級數	學生數	畢業生數	教師數	職員數	校地面積
134519	縣立萬巒國中		[923]屏東縣萬巒鄉萬和村褒忠路5號			15	329	136	39	7	49,830
134657	縣立萬巒國小		[923]屏東縣萬巒鄉萬全村堡忠路28號			11	185	29	19	3	29,296
134658	縣立五溝國小		[923]屏東縣萬巒鄉五溝村西盛路89號			8	153	18	15	2	18,522
134659	縣立佳佐國小		[923]屏東縣萬巒鄉佳和村佳興路59號			14	190	22	27	2	51,014
134661	縣立赤山國小		[923]屏東縣萬巒鄉赤山村建興路40號			6	75	21	13	2	22,472
1313 屏東縣內埔鄉				**總計**	**14**	**169**	**3,518**	**836**	**317**	**42**	**374,178**
	人　　口	52,544		國民中學	2	31	703	273	86	15	119,945
	土地面積	81,855,400		國民小學	12	122	2,161	358	231	27	254,233
				附設國中	(1)	16	654	205	-	-	-
				附設國小	(-)	-	-	-	-	-	-
131311	私立美和高中附設國中部		[912]屏東縣內埔鄉美和村學人路323號			16	654	205	-	-	-
134514	縣立內埔國中		[912]屏東縣內埔鄉文化路262號			18	409	165	48	8	77,822
134515	縣立崇文國中		[912]屏東縣內埔鄉龍潭村昭勝路438號			13	294	108	38	7	42,123
134662	縣立內埔國小		[912]屏東縣內埔鄉內埔村廣濟路2號			22	495	87	43	4	48,027
134664	縣立僑智國小		[912]屏東縣內埔鄉美和村學人路55號			6	31	7	11	2	11,058
134665	縣立崇文國小		[912]屏東縣內埔鄉龍泉村原勝路6號			11	203	33	21	2	25,212
134666	縣立新生國小		[912]屏東縣內埔鄉大新村大新路109號			6	103	12	11	2	24,886
134667	縣立榮華國小		[912]屏東縣內埔鄉建興村建興路216號			6	63	10	12	2	18,763
134668	縣立黎明國小		[912]屏東縣內埔鄉黎明村西淇路177號			13	288	50	22	2	15,604
134669	縣立隘寮國小		[912]屏東縣內埔鄉隘寮村清涼路二段238號			6	36	9	12	2	9,510
134670	縣立泰安國小		[912]屏東縣內埔鄉老埤村壽比路116號			6	56	15	11	2	10,405
134671	縣立東勢國小		[912]屏東縣內埔鄉東勢村大同路三段20號			6	95	19	12	2	27,677
134672	縣立豐田國小		[912]屏東縣內埔鄉豐田村新中路49號			14	299	49	28	2	22,156
134673	縣立富田國小		[912]屏東縣內埔鄉富田村里仁路202號			6	75	3	13	2	10,776
134776	縣立東寧國小		[912]屏東縣內埔鄉內田村自強路85號			20	417	64	35	3	30,159
1314 屏東縣竹田鄉				**總計**	**4**	**26**	**522**	**119**	**60**	**10**	**100,467**
	人　　口	16,318		國民中學	1	6	157	70	18	4	34,629
	土地面積	29,073,200		國民小學	3	20	365	49	42	6	65,838
				附設國中	(-)	-	-	-	-	-	-
				附設國小	(-)	-	-	-	-	-	-

國民中小學校鄉鎮市區別統計

110 學年度 2021-2022

單位：所；班；人；平方公尺

			地址		校數	班級數	學生數	畢業生數	教師數	職員數	校地面積
134516	縣立竹田國中		[911]屏東縣竹田鄉西勢村龍南路26號			6	157	70	18	4	34,629
134674	縣立竹田國小		[911]屏東縣竹田鄉竹田村公正路35號			8	150	21	15	2	28,926
134675	縣立西勢國小		[911]屏東縣竹田鄉西勢村光明路8之1號			6	113	18	12	2	17,983
134676	縣立大明國小		[911]屏東縣竹田鄉泗洲村洲中路40號			6	102	10	15	2	18,929
1315 屏東縣新埤鄉				**總計**	**5**	**27**	**276**	**34**	**63**	**11**	**133,135**
	人　　口	9,451		國民中學	1	3	24	10	11	3	60,301
	土地面積	59,010,200		國民小學	4	24	252	24	52	8	72,834
				附設國中	(-)	-	-	-	-	-	-
				附設國小	(-)	-	-	-	-	-	-
134520	縣立新埤國中		[925]屏東縣新埤鄉建功路190號			3	24	10	11	3	60,301
134677	縣立新埤國小		[925]屏東縣新埤鄉新埤村新華路165號			6	65	6	11	2	21,583
134678	縣立大成國小		[925]屏東縣新埤鄉打鐵村東興路33號			6	40	4	14	2	12,607
134679	縣立萬隆國小		[925]屏東縣新埤鄉萬隆村中山路126號			6	54	9	11	2	9,637
134680	縣立餉潭國小		[925]屏東縣新埤鄉餉潭村龍潭路149號			6	93	5	16	2	29,007
1316 屏東縣枋寮鄉				**總計**	**4**	**72**	**1,502**	**361**	**88**	**8**	**125,624**
	人　　口	23,246		國民中學	-	-	-	-	-	-	-
	土地面積	57,734,700		國民小學	4	44	946	159	88	8	125,624
				附設國中	(1)	28	556	202	-	-	-
				附設國小	(-)	-	-	-	-	-	-
134321	縣立枋寮高中附設國中部		[940]屏東縣枋寮鄉新龍村義民路3號			28	556	202	-	-	-
134681	縣立枋寮國小		[940]屏東縣枋寮鄉德興路197號			6	129	19	12	2	24,779
134682	縣立僑德國小		[940]屏東縣枋寮鄉隆山村僑德路186號			14	304	51	28	2	32,031
134683	縣立建興國小		[940]屏東縣枋寮鄉人和村建興路39號			18	409	63	36	3	32,461
134684	縣立東海國小		[940]屏東縣枋寮鄉東海村東海路486號			6	104	26	12	1	36,353
1317 屏東縣新園鄉				**總計**	**7**	**78**	**1,559**	**368**	**164**	**18**	**150,876**
	人　　口	33,447		國民中學	1	18	421	156	52	6	57,860
	土地面積	38,310,900		國民小學	6	60	1,138	212	112	12	93,016
				附設國中	(-)	-	-	-	-	-	-
				附設國小	(-)	-	-	-	-	-	-
134523	縣立新園國中		[932]屏東縣新園鄉仙吉村仙吉路111號			18	421	156	52	6	57,860

國民中小學校鄉鎮市區別統計

110 學年度 2021-2022

單位：所；班；人；平方公尺

			地址		校數	班級數	學生數	畢業生數	教師數	職員數	校地面積
134691	縣立新園國小		[932]屏東縣新園鄉新園村媽祖路49號			12	237	51	23	2	15,948
134692	縣立仙吉國小		[932]屏東縣新園鄉仙吉村仙吉路91號			12	271	57	23	2	17,330
134693	縣立烏龍國小		[932]屏東縣新園鄉南龍村南興路217號			12	223	30	22	2	23,671
134694	縣立港西國小		[932]屏東縣新園鄉港西村中和路101號			6	76	13	11	2	11,928
134695	縣立鹽洲國小		[932]屏東縣新園鄉鹽埔村鹽洲路379號			12	252	49	22	2	15,561
134785	縣立瓦磁國小		[932]屏東縣新園鄉瓦磁村四環路3號			6	79	12	11	2	8,578
1318 屏東縣崁頂鄉				**總計**	**4**	**51**	**1,554**	**474**	**103**	**17**	**70,719**
	人　　口	15,272		國民中學	1	33	1,242	419	69	11	13,154
	土地面積	31,265,900		國民小學	3	18	312	55	34	6	57,565
				附設國中	(-)	-	-	-	-	-	-
				附設國小	(-)	-	-	-	-	-	-
131501	私立南榮國中(代用)		[924]屏東縣崁頂鄉園寮村田寮路1之15號			33	1,242	419	69	11	13,154
134700	縣立崁頂國小		[924]屏東縣崁頂鄉崁頂村中正路119號			6	112	19	11	2	24,256
134701	縣立港東國小		[924]屏東縣崁頂鄉越溪村復興路96號			6	94	20	12	2	17,684
134702	縣立力社國小		[924]屏東縣崁頂鄉力社村力社路36號			6	106	16	11	2	15,625
1319 屏東縣林邊鄉				**總計**	**6**	**57**	**986**	**262**	**120**	**17**	**112,416**
	人　　口	17,023		國民中學	1	17	447	151	48	7	33,295
	土地面積	15,623,300		國民小學	5	40	539	111	72	10	79,121
				附設國中	(-)	-	-	-	-	-	-
				附設國小	(-)	-	-	-	-	-	-
134525	縣立林邊國中		[927]屏東縣林邊鄉光林村和平路43號			17	447	151	48	7	33,295
134703	縣立林邊國小		[927]屏東縣林邊鄉林邊村中山路68號			12	204	38	21	2	19,574
134704	縣立仁和國小		[927]屏東縣林邊鄉仁和村中山路417號			10	162	36	17	2	18,198
134705	縣立竹林國小		[927]屏東縣林邊鄉竹林村中興路122號			6	56	14	12	2	13,537
134706	縣立崎峰國小		[927]屏東縣林邊鄉崎峰村裕後路2號			6	62	10	11	2	16,924
134707	縣立水利國小		[927]屏東縣林邊鄉水利村豐漁路117號			6	55	13	11	2	10,888
1320 屏東縣南州鄉				**總計**	**4**	**32**	**553**	**142**	**73**	**10**	**117,272**
	人　　口	10,133		國民中學	1	6	134	53	22	4	49,898
	土地面積	18,970,000		國民小學	3	26	419	89	51	6	67,374
				附設國中	(-)	-	-	-	-	-	-

國民中小學校鄉鎮市區別統計

110 學年度 2021-2022

單位：所；班；人；平方公尺

			地址		校數	班級數	學生數	畢業生數	教師數	職員數	校地面積
				附設國小	(-)	-	-	-	-	-	-
134526	縣立南州國中		[926]屏東縣南州鄉人和路231號			6	134	53	22	4	49,898
134708	縣立南州國小		[926]屏東縣南州鄉溪南村人和路191號			8	150	33	18	2	31,726
134709	縣立同安國小		[926]屏東縣南州鄉同安村同安路79號			6	64	13	13	2	10,196
134710	縣立溪北國小		[926]屏東縣南州鄉溪北村仁里路102號			12	205	43	20	2	25,452
1321 屏東縣佳冬鄉				**總計**	**6**	**46**	**772**	**179**	**107**	**15**	**157,999**
	人　　口	18,321		國民中學	1	7	147	46	25	5	50,896
	土地面積	30,984,200		國民小學	5	39	625	133	82	10	107,103
				附設國中	(-)	-	-	-	-	-	-
				附設國小	(-)	-	-	-	-	-	-
134527	縣立佳冬國中		[931]屏東縣佳冬鄉玉光村大同路1號			7	147	46	25	5	50,896
134711	縣立佳冬國小		[931]屏東縣佳冬鄉進學街150號			13	254	59	30	2	41,136
134712	縣立塭子國小		[931]屏東縣佳冬鄉塭豐村中興路1號			6	104	28	12	2	14,100
134713	縣立羌園國小		[931]屏東縣佳冬鄉羌園村羌光路669號			6	91	8	12	1	9,303
134714	縣立昌隆國小		[931]屏東縣佳冬鄉昌隆村中正路44號			6	42	12	12	3	19,514
134715	縣立大新國小		[931]屏東縣佳冬鄉大同村武丁路33號			-	-	7	-	-	-
134716	縣立玉光國小		[931]屏東縣佳冬鄉玉光村民學路81號			8	134	19	16	2	23,050
1322 屏東縣琉球鄉				**總計**	**5**	**33**	**593**	**136**	**77**	**13**	**139,117**
	人　　口	12,104		國民中學	1	9	196	71	28	5	54,653
	土地面積	6,801,800		國民小學	4	24	397	65	49	8	84,464
				附設國中	(-)	-	-	-	-	-	-
				附設國小	(-)	-	-	-	-	-	-
134528	縣立琉球國中		[929]屏東縣琉球鄉中正路158號			9	196	71	28	5	54,653
134696	縣立琉球國小		[929]屏東縣琉球鄉大福村中正路293號			6	132	19	11	2	25,556
134697	縣立天南國小		[929]屏東縣琉球鄉南福村忠孝路27號			6	55	7	12	2	19,107
134698	縣立全德國小		[929]屏東縣琉球鄉杉福村復興路97號			6	102	20	12	2	22,096
134699	縣立白沙國小		[929]屏東縣琉球鄉漁福村三民路124號			6	108	19	14	2	17,705
1323 屏東縣車城鄉				**總計**	**2**	**31**	**468**	**140**	**75**	**8**	**116,765**
	人　　口	8,181		國民中學	1	10	239	95	30	5	54,207
	土地面積	49,851,700		國民小學	1	21	229	45	45	3	62,558

國民中小學校鄉鎮市區別統計

110 學年度 2021-2022

單位：所；班；人；平方公尺

			地址		校數	班級數	學生數	畢業生數	教師數	職員數	校地面積
				附設國中	(-)	-	-	-	-	-	-
				附設國小	(-)	-	-	-	-	-	-
134530	縣立車城國中		[944]屏東縣車城鄉新興路42號			10	239	95	30	5	54,207
134725	縣立車城國小		[944]屏東縣車城鄉福興村中山路66號			21	229	45	45	3	62,558
1324 屏東縣滿州鄉				**總計**	**4**	**22**	**235**	**66**	**54**	**9**	**93,876**
	人　　口	7,353		國民中學	1	4	77	34	15	3	34,535
	土地面積	142,201,300		國民小學	3	18	158	32	39	6	59,341
				附設國中	(-)	-	-	-	-	-	-
				附設國小	(-)	-	-	-	-	-	-
134532	縣立滿州國中		[947]屏東縣滿州鄉文化路32號			4	77	34	15	3	34,535
134729	縣立滿州國小		[947]屏東縣滿州鄉滿州村中山路39號			6	72	20	14	2	21,808
134730	縣立長樂國小		[947]屏東縣滿州鄉長樂村大公路35號			6	43	4	13	2	9,605
134731	縣立永港國小		[947]屏東縣滿州鄉永靖村新庄路25號			6	43	8	12	2	27,928
1325 屏東縣枋山鄉				**總計**	**3**	**20**	**194**	**44**	**43**	**8**	**75,491**
	人　　口	5,150		國民中學	1	3	48	23	12	4	16,364
	土地面積	17,269,700		國民小學	2	17	146	21	31	4	59,127
				附設國中	(-)	-	-	-	-	-	-
				附設國小	(-)	-	-	-	-	-	-
134537	縣立獅子國中		[941]屏東縣枋山鄉楓港村舊庄280號			3	48	23	12	4	16,364
134735	縣立楓港國小		[941]屏東縣枋山鄉善餘村光復路24號			6	41	10	12	2	24,438
134736	縣立加祿國小		[941]屏東縣枋山鄉加祿村會社路28號			11	105	11	19	2	34,689
1326 屏東縣三地門鄉				**總計**	**5**	**36**	**335**	**56**	**77**	**10**	**128,409**
	人　　口	7,711		國民中學	-	-	-	-	-	-	-
	土地面積	196,396,500		國民小學	5	36	335	56	77	10	128,409
				附設國中	(-)	-	-	-	-	-	-
				附設國小	(-)	-	-	-	-	-	-
134737	縣立地磨兒國小		[901]屏東縣三地門鄉三地村行政街9號			12	147	25	27	2	77,481
134740	縣立青山國小		[901]屏東縣三地門鄉青山村民族巷9號			6	52	6	12	2	13,663
134741	縣立青葉國小		[901]屏東縣三地門鄉青葉村光復巷1之2號			6	38	4	13	2	8,830
134742	縣立口社國小		[901]屏東縣三地門鄉口社村信義巷65號			6	56	15	12	2	18,732

國民中小學校鄉鎮市區別統計

110 學年度 2021-2022

單位：所；班；人；平方公尺

			地址		校數	班級數	學生數	畢業生數	教師數	職員數	校地面積
134784	縣立賽嘉國小		[901]屏東縣三地門鄉賽嘉村2號			6	42	6	13	2	9,703
1327 屏東縣霧臺鄉				**總計**	**1**	**12**	**102**	**12**	**22**	**2**	**21,066**
	人　　口	3,259		國民中學	-	-	-	-	-	-	-
	土地面積	278,796,000		國民小學	1	12	102	12	22	2	21,066
				附設國中	(-)	-	-	-	-	-	-
				附設國小	(-)	-	-	-	-	-	-
134748	縣立霧臺國小		[902]屏東縣霧臺鄉霧臺村中山巷45號			12	102	12	22	2	21,066
1328 屏東縣瑪家鄉				**總計**	**4**	**30**	**552**	**112**	**71**	**11**	**101,776**
	人　　口	6,706		國民中學	1	9	165	48	22	5	45,340
	土地面積	78,700,800		國民小學	3	21	387	64	49	6	56,436
				附設國中	(-)	-	-	-	-	-	-
				附設國小	(-)	-	-	-	-	-	-
134533	縣立瑪家國中		[903]屏東縣瑪家鄉三和村三和巷16號			9	165	48	22	5	45,340
134744	縣立佳義國小		[903]屏東縣瑪家鄉佳義村泰平巷12號			9	162	25	21	2	7,610
134746	縣立北葉國小		[903]屏東縣瑪家鄉北葉村風景巷1-22號			6	116	18	15	2	36,622
134787	縣立長榮百合國小		[903]屏東縣瑪家鄉瑪家村和平路一段65號			6	109	21	13	2	12,204
1329 屏東縣泰武鄉				**總計**	**4**	**36**	**471**	**100**	**81**	**10**	**78,046**
	人　　口	5,360		國民中學	1	6	120	42	18	4	21,112
	土地面積	118,626,600		國民小學	3	30	351	58	63	6	56,934
				附設國中	(-)	-	-	-	-	-	-
				附設國小	(-)	-	-	-	-	-	-
134535	縣立泰武國中		[921]屏東縣泰武鄉佳平村120號			6	120	42	18	4	21,112
134751	縣立武潭國小		[921]屏東縣泰武鄉武潭村潭中巷45號			18	157	22	36	2	26,443
134752	縣立泰武國小		[921]屏東縣泰武鄉泰武村阿夫魯岸路1號			6	107	20	13	2	18,541
134753	縣立萬安國小		[921]屏東縣泰武鄉萬安村萬安路1號			6	87	16	14	2	11,950
1330 屏東縣來義鄉				**總計**	**5**	**39**	**525**	**126**	**56**	**10**	**82,648**
	人　　口	7,397		國民中學	-	-	-	-	-	-	-
	土地面積	167,775,600		國民小學	5	30	339	63	56	10	82,648
				附設國中	(1)	9	186	63	-	-	-

國民中小學校鄉鎮市區別統計

110 學年度 2021-2022

單位：所；班；人；平方公尺

			地址		校數	班級數	學生數	畢業生數	教師數	職員數	校地面積
				附設國小	(-)	-	-	-	-	-	-
134334	縣立來義中學附設國中部		[922]屏東縣來義鄉古樓村中正路147號			9	186	63	-	-	-
134754	縣立來義國小		[922]屏東縣來義鄉丹林村古義路2號			6	110	20	13	2	19,359
134755	縣立望嘉國小		[922]屏東縣來義鄉望嘉村165號			6	57	7	11	2	19,130
134756	縣立文樂國小		[922]屏東縣來義鄉文樂村新樂路1號			6	58	9	11	2	9,389
134757	縣立南和國小		[922]屏東縣來義鄉南和村51號			6	70	18	11	2	23,310
134758	縣立古樓國小		[922]屏東縣來義鄉古樓村育英路2號			6	44	9	10	2	11,460
1331 屏東縣春日鄉				**總計**	**3**	**24**	**244**	**34**	**43**	**6**	**57,524**
	人　　口	4,930		國民中學	-	-	-	-	-	-	-
	土地面積	160,001,000		國民小學	3	24	244	34	43	6	57,524
				附設國中	(-)	-	-	-	-	-	-
				附設國小	(-)	-	-	-	-	-	-
134759	縣立春日國小		[942]屏東縣春日鄉春日村春日路314號			6	80	7	12	2	23,373
134760	縣立力里國小		[942]屏東縣春日鄉七佳村自強一路92號			6	104	17	11	2	10,760
134761	縣立古華國小		[942]屏東縣春日鄉古華村古華路3巷63號			12	60	10	20	2	23,391
1332 屏東縣獅子鄉				**總計**	**4**	**24**	**169**	**25**	**46**	**8**	**50,651**
	人　　口	4,888		國民中學	-	-	-	-	-	-	-
	土地面積	301,001,800		國民小學	4	24	169	25	46	8	50,651
				附設國中	(-)	-	-	-	-	-	-
				附設國小	(-)	-	-	-	-	-	-
134762	縣立楓林國小		[943]屏東縣獅子鄉楓林村楓林2巷22-2號			6	32	1	11	2	11,710
134763	縣立丹路國小		[943]屏東縣獅子鄉丹路村丹路1巷39號			6	40	7	12	2	14,630
134764	縣立內獅國小		[943]屏東縣獅子鄉內獅村1號			6	72	12	12	2	11,601
134765	縣立草埔國小		[943]屏東縣獅子鄉草埔村1巷5號			6	25	5	11	2	12,710
1333 屏東縣牡丹鄉				**總計**	**4**	**27**	**252**	**50**	**58**	**10**	**125,744**
	人　　口	4,849		國民中學	1	3	61	24	12	4	39,574
	土地面積	181,836,600		國民小學	3	24	191	26	46	6	86,170
				附設國中	(-)	-	-	-	-	-	-
				附設國小	(-)	-	-	-	-	-	-
134536	縣立牡丹國中		[945]屏東縣牡丹鄉石門村石門路1之1號			3	61	24	12	4	39,574

國民中小學校鄉鎮市區別統計

110 學年度 2021-2022

單位：所；班；人；平方公尺

		地址		校數	班級數	學生數	畢業生數	教師數	職員數	校地面積
134766	縣立石門國小	[945]屏東縣牡丹鄉石門村石門路33號			6	82	9	15	2	12,270
134768	縣立高士國小	[945]屏東縣牡丹鄉高士村高士路29號			12	51	5	20	2	37,140
134769	縣立牡丹國小	[945]屏東縣牡丹鄉牡丹村牡丹路93號			6	58	12	11	2	36,760
1401 臺東縣臺東市			**總計**	**27**	**431**	**9,177**	**2,232**	**911**	**123**	**684,995**
人　　口	103,943		國民中學	6	129	3,139	1,111	360	54	240,874
土地面積	109,769,100		國民小學	21	275	5,539	976	541	69	444,121
			附設國中	(3)	21	404	132	-	-	-
			附設國小	(1)	6	95	13	10	-	-
140301	國立臺東大學附屬體育高級中學	[950]臺東縣臺東市體中路1號			12	195	60	-	-	-
141301	私立均一高中附設國小部	[950]臺東縣臺東市中興路二段366巷36號			6	95	13	10	-	-
141301	私立均一高中附設國中部	[950]臺東縣臺東市中興路二段366巷36號			6	139	50	-	-	-
141307	私立育仁高中附設國中部	[950]臺東縣臺東市中興路四段485號			3	70	22	-	-	-
140601	國立臺東大學附小	[950]臺東縣臺東市博愛路345號			40	1,016	168	70	6	25,767
144501	縣立新生國中	[950]臺東縣臺東市新生路641巷64號			55	1,486	499	145	13	41,371
144502	縣立東海國中	[950]臺東縣臺東市中華路一段719巷51號			27	701	269	72	11	47,468
144503	縣立寶桑國中	[950]臺東縣臺東市仁七街1號			15	328	121	43	9	39,154
144504	縣立卑南國中	[950]臺東縣臺東市更生北路766號			13	285	92	41	7	37,027
144505	縣立豐田國中	[950]臺東縣臺東市中興路四段611巷56弄27號			10	205	57	31	7	41,170
144506	縣立知本國中	[950]臺東縣臺東市青海路三段680號			9	134	73	28	7	34,684
144601	縣立仁愛國小	[950]臺東縣臺東市四維路一段400號			14	276	48	25	4	38,030
144602	縣立復興國小	[950]臺東縣臺東市鐵花路87巷55號			6	99	19	14	3	22,198
144603	縣立光明國小	[950]臺東縣臺東市中興路二段150巷29弄1號			6	120	18	11	2	7,178
144604	縣立寶桑國小	[950]臺東縣臺東市四維路二段23號			17	346	61	40	4	22,524
144605	縣立新生國小	[950]臺東縣臺東市更生路474巷45號			28	658	112	56	4	26,505
144606	縣立豐里國小	[950]臺東縣臺東市中華路三段80號			7	122	23	14	3	28,797
144607	縣立豐榮國小	[950]臺東縣臺東市中華路二段154巷150號			18	400	74	36	4	24,682
144608	縣立馬蘭國小	[950]臺東縣臺東市馬蘭里新社三街6號			23	512	92	44	4	10,563
144609	縣立豐源國小	[950]臺東縣臺東市中華路四段392號			6	65	12	11	2	12,935
144610	縣立康樂國小	[950]臺東縣臺東市山西路一段256號			12	247	43	21	4	27,771
144611	縣立豐年國小	[950]臺東縣臺東市中興路三段320號			6	82	16	13	3	17,852
144612	縣立卑南國小	[950]臺東縣臺東市卑南里更生北路317號			13	242	39	25	4	28,517

國民中小學校鄉鎮市區別統計

110 學年度 2021-2022

單位：所；班；人；平方公尺

			地址		校數	班級數	學生數	畢業生數	教師數	職員數	校地面積
144613	縣立岩灣國小		[950]臺東縣臺東市岩灣路50巷401弄11號			6	59	9	12	2	17,373
144614	縣立南王國小		[950]臺東縣臺東市南王里更生北路726號			6	67	16	15	3	30,451
144615	縣立知本國小		[950]臺東縣臺東市知本路三段107號			12	178	34	26	3	19,011
144616	縣立建和國小		[950]臺東縣臺東市青海路三段640號			6	66	11	13	3	12,592
144617	縣立豐田國小		[950]臺東縣臺東市中興路四段750號			13	222	46	26	3	19,871
144618	縣立富岡國小		[950]臺東縣臺東市松江路一段441號			6	44	12	12	2	21,510
144619	縣立新園國小		[950]臺東縣臺東市新園路88號			6	42	7	12	2	7,914
144701	縣立東海國小		[950]臺東縣臺東市長沙街329號			24	676	116	45	4	22,080
1402 臺東縣成功鎮				**總計**	**6**	**59**	**708**	**170**	**130**	**22**	**123,046**
	人　　口	13,330		國民中學	1	11	237	78	34	8	24,680
	土地面積	143,993,900		國民小學	5	48	471	92	96	14	98,366
				附設國中	(-)	-	-	-	-	-	-
				附設國小	(-)	-	-	-	-	-	-
144517	縣立新港國中		[961]臺東縣成功鎮中正路1號			11	237	78	34	8	24,680
144662	縣立三民國小		[961]臺東縣成功鎮三民路18號			12	101	19	24	3	19,785
144663	縣立成功國小		[961]臺東縣成功鎮太平路28號			13	258	52	26	4	21,559
144664	縣立信義國小		[961]臺東縣成功鎮信義里都歷路58號			6	45	8	13	2	24,055
144665	縣立三仙國小		[961]臺東縣成功鎮三仙里基翬路八鄰16號			6	36	7	12	2	13,116
144667	縣立忠孝國小		[961]臺東縣成功鎮忠孝里成廣路8號			11	31	6	21	3	19,851
1403 臺東縣關山鎮				**總計**	**5**	**46**	**687**	**170**	**105**	**19**	**105,925**
	人　　口	8,274		國民中學	1	13	310	106	37	9	38,588
	土地面積	58,735,100		國民小學	4	33	377	64	68	10	67,337
				附設國中	(-)	-	-	-	-	-	-
				附設國小	(-)	-	-	-	-	-	-
144510	縣立關山國中		[956]臺東縣關山鎮崁頂路22號			13	310	106	37	9	38,588
144647	縣立關山國小		[956]臺東縣關山鎮中華路101號			15	315	53	35	4	25,037
144648	縣立月眉國小		[956]臺東縣關山鎮月眉里盛豐路二鄰1號			6	10	3	11	2	17,368
144649	縣立德高國小		[956]臺東縣關山鎮德高里7鄰永豐16號			6	28	5	11	2	12,530
144650	縣立電光國小		[956]臺東縣關山鎮電光里中興路93號			6	24	3	11	2	12,402
1404 臺東縣卑南鄉				**總計**	**9**	**63**	**735**	**145**	**152**	**23**	**221,612**

國民中小學校鄉鎮市區別統計

110 學年度 2021-2022

單位：所；班；人；平方公尺

			地址		校數	班級數	學生數	畢業生數	教師數	職員數	校地面積
	人　　口	16,833		國民中學	1	6	95	30	23	4	52,136
	土地面積	412,687,100		國民小學	8	57	640	115	129	19	169,476
				附設國中	(-)	-	-	-	-	-	-
				附設國小	(-)	-	-	-	-	-	-
144507	縣立初鹿國中		[954]臺東縣卑南鄉明峰村忠孝路2號			6	95	30	23	4	52,136
144620	縣立賓朗國小		[954]臺東縣卑南鄉賓朗村474巷2號			7	49	17	17	2	14,252
144621	縣立溫泉國小		[954]臺東縣卑南鄉溫泉村溫泉路291號			6	101	15	15	2	14,954
144622	縣立利嘉國小		[954]臺東縣卑南鄉利嘉村利嘉路666號			6	61	11	14	2	29,340
144623	縣立初鹿國小		[954]臺東縣卑南鄉初鹿村梅園路97號			6	68	20	13	4	18,406
144624	縣立東成國小		[954]臺東縣卑南鄉美農村22鄰班鳩92號			6	48	9	13	2	11,162
144625	縣立富山國小		[954]臺東縣卑南鄉富山村漁場三鄰66號			12	108	12	26	3	48,102
144627	縣立大南國小		[954]臺東縣卑南鄉東興村東園一街40號			6	76	12	13	3	15,103
144628	縣立太平國小		[954]臺東縣卑南鄉泰安村6號			8	129	19	18	1	18,157
1405 臺東縣鹿野鄉				**總計**	**7**	**37**	**356**	**93**	**93**	**20**	**199,038**
	人　　口	7,482		國民中學	2	7	109	44	28	8	71,285
	土地面積	89,698,000		國民小學	5	30	247	49	65	12	127,753
				附設國中	(-)	-	-	-	-	-	-
				附設國小	(-)	-	-	-	-	-	-
144508	縣立鹿野國中		[955]臺東縣鹿野鄉龍田村光榮路38號			4	77	32	16	5	42,717
144509	縣立瑞源國中		[955]臺東縣鹿野鄉瑞和村瑞景路三段1號			3	32	12	12	3	28,568
144642	縣立鹿野國小		[955]臺東縣鹿野鄉鹿野村中華路一段402號			6	45	7	13	4	29,422
144643	縣立龍田國小		[955]臺東縣鹿野鄉龍田村光榮路236號			6	39	10	14	2	30,980
144644	縣立永安國小		[955]臺東縣鹿野鄉永安村鹿寮路31號			6	59	13	12	2	29,665
144645	縣立瑞豐國小		[955]臺東縣鹿野鄉瑞豐村中山路67號			6	35	10	13	2	20,604
144646	縣立瑞源國小		[955]臺東縣鹿野鄉瑞源村文化路67號			6	69	9	13	2	17,082
1406 臺東縣池上鄉				**總計**	**4**	**36**	**424**	**81**	**84**	**13**	**259,889**
	人　　口	7,976		國民中學	1	8	159	54	28	6	99,634
	土地面積	82,685,400		國民小學	3	28	265	27	56	7	160,255
				附設國中	(-)	-	-	-	-	-	-
				附設國小	(-)	-	-	-	-	-	-

國民中小學校鄉鎮市區別統計

110 學年度 2021-2022

單位：所；班；人；平方公尺

			地址		校數	班級數	學生數	畢業生數	教師數	職員數	校地面積
144511	縣立池上國中		[958]臺東縣池上鄉新興村力學路88號			8	159	54	28	6	99,634
144651	縣立福原國小		[958]臺東縣池上鄉福原村中華路17號			11	176	21	23	2	36,449
144652	縣立大坡國小		[958]臺東縣池上鄉慶豐村八鄰87號			6	38	5	13	2	30,178
144653	縣立萬安國小		[958]臺東縣池上鄉萬安村一鄰5之2號			11	51	1	20	3	93,628
1407 臺東縣東河鄉				**總計**	**7**	**40**	**393**	**109**	**104**	**21**	**124,929**
	人　　口	8,106		國民中學	2	10	158	68	40	9	29,853
	土地面積	210,190,800		國民小學	5	30	235	41	64	12	95,076
				附設國中	(-)	-	-	-	-	-	-
				附設國小	(-)	-	-	-	-	-	-
144515	縣立都蘭國中		[959]臺東縣東河鄉都蘭村398號			4	77	37	17	4	22,686
144516	縣立泰源國中		[959]臺東縣東河鄉北源村3鄰30號			6	81	31	23	5	7,167
144655	縣立東河國小		[959]臺東縣東河鄉東河村十六鄰35號			6	44	8	12	2	22,777
144656	縣立都蘭國小		[959]臺東縣東河鄉都蘭村431號			6	65	10	13	3	25,655
144659	縣立泰源國小		[959]臺東縣東河鄉泰源村11鄰297號			6	64	14	15	3	15,241
144660	縣立北源國小		[959]臺東縣東河鄉北源村順那21號			6	22	2	11	2	14,360
144703	縣立興隆國小		[959]臺東縣東河鄉興昌村155號			6	40	7	13	2	17,043
1408 臺東縣長濱鄉				**總計**	**6**	**33**	**264**	**69**	**80**	**17**	**115,777**
	人　　口	6,791		國民中學	1	5	87	35	18	4	15,620
	土地面積	155,186,800		國民小學	5	28	177	34	62	13	100,157
				附設國中	(-)	-	-	-	-	-	-
				附設國小	(-)	-	-	-	-	-	-
144518	縣立長濱國中		[962]臺東縣長濱鄉長濱村15鄰180號			5	87	35	18	4	15,620
144669	縣立長濱國小		[962]臺東縣長濱鄉長濱村五鄰11號			6	78	10	15	3	33,960
144671	縣立寧埔國小		[962]臺東縣長濱鄉寧埔村十鄰41號			5	29	7	11	2	11,195
144672	縣立竹湖國小		[962]臺東縣長濱鄉竹湖村十鄰14號			6	27	5	13	3	11,613
144673	縣立三間國小		[962]臺東縣長濱鄉三間村七鄰16號			6	28	9	13	2	25,292
144674	縣立樟原國小		[962]臺東縣長濱鄉樟原村一鄰7號			5	15	3	10	3	18,097
1409 臺東縣太麻里鄉				**總計**	**7**	**48**	**568**	**160**	**112**	**22**	**119,678**
	人　　口	10,819		國民中學	2	15	239	114	47	9	51,140
	土地面積	96,652,300		國民小學	5	33	329	46	65	13	68,538

國民中小學校鄉鎮市區別統計

110 學年度 2021-2022

單位：所；班；人；平方公尺

			地址		校數	班級數	學生數	畢業生數	教師數	職員數	校地面積
				附設國中	(-)	-	-	-	-	-	-
				附設國小	(-)	-	-	-	-	-	-
144512	縣立大王國中		[963]臺東縣太麻里鄉大王村德輝路18號			9	162	76	25	6	21,767
144513	縣立賓茂國中		[963]臺東縣太麻里鄉金崙村77號			6	77	38	22	3	29,373
144629	縣立大王國小		[963]臺東縣太麻里鄉大王村文化路60號			9	160	24	17	4	21,482
144630	縣立香蘭國小		[963]臺東縣太麻里鄉香蘭村四鄰28號			6	33	5	12	2	9,516
144632	縣立三和國小		[963]臺東縣太麻里鄉三和村漁場94號			6	55	8	13	3	7,923
144633	縣立美和國小		[963]臺東縣太麻里鄉美和村美和90號			6	44	5	11	2	10,786
144635	縣立大溪國小		[963]臺東縣太麻里鄉多良村十五鄰大溪85號			6	37	4	12	2	18,831
1410 臺東縣大武鄉				**總計**	**4**	**34**	**400**	**117**	**75**	**17**	**112,205**
	人　　口	5,635		國民中學	1	9	165	78	28	8	35,964
	土地面積	69,145,400		國民小學	3	25	235	39	47	9	76,241
				附設國中	(-)	-	-	-	-	-	-
				附設國小	(-)	-	-	-	-	-	-
144514	縣立大武國中		[965]臺東縣大武鄉大武村復興路1號			9	165	78	28	8	35,964
144636	縣立尚武國小		[965]臺東縣大武鄉尚武村八鄰學府路7號			7	60	6	13	4	17,855
144637	縣立大武國小		[965]臺東縣大武鄉大武村民族街2巷49號			6	113	16	12	2	14,524
144638	縣立大鳥國小		[965]臺東縣大武鄉大鳥村一鄰12號			12	62	17	22	3	43,862
1411 臺東縣綠島鄉				**總計**	**3**	**17**	**161**	**26**	**41**	**9**	**32,429**
	人　　口	4,124		國民中學	1	4	48	10	15	4	12,803
	土地面積	15,091,900		國民小學	2	13	113	16	26	5	19,626
				附設國中	(-)	-	-	-	-	-	-
				附設國小	(-)	-	-	-	-	-	-
144521	縣立綠島國中		[951]臺東縣綠島鄉中寮村4號			4	48	10	15	4	12,803
144640	縣立綠島國小		[951]臺東縣綠島鄉中寮村3號			7	54	7	13	3	9,891
144641	縣立公館國小		[951]臺東縣綠島鄉公館村98號			6	59	9	13	2	9,735
1412 臺東縣海端鄉				**總計**	**8**	**57**	**300**	**55**	**123**	**20**	**189,839**
	人　　口	4,151		國民中學	1	3	32	13	13	3	47,174
	土地面積	880,038,200		國民小學	7	54	268	42	110	17	142,665
				附設國中	(-)	-	-	-	-	-	-

國民中小學校鄉鎮市區別統計

110 學年度 2021-2022

單位：所；班；人；平方公尺

			地址		校數	班級數	學生數	畢業生數	教師數	職員數	校地面積
				附設國小	(-)	-	-	-	-	-	-
144520	縣立海端國中		[957]臺東縣海端鄉海端村山界1號			3	32	13	13	3	47,174
144694	縣立海端國小		[957]臺東縣海端鄉海端村山界路36號			6	30	6	15	2	14,806
144695	縣立初來國小		[957]臺東縣海端鄉海端村七鄰5號			12	52	12	22	3	15,943
144696	縣立崁頂國小		[957]臺東縣海端鄉崁頂村中福21號			6	33	4	13	2	25,704
144697	縣立廣原國小		[957]臺東縣海端鄉廣原村大埔路一鄰1號			6	46	5	12	3	28,667
144698	縣立錦屏國小		[957]臺東縣海端鄉廣原村錦屏1號			6	38	7	13	2	13,810
144700	縣立加拿國小		[957]臺東縣海端鄉加拿村加南5號			6	29	3	12	3	12,560
144702	縣立霧鹿國小		[957]臺東縣海端鄉霧鹿村12號			12	40	5	23	2	31,175
1413 臺東縣延平鄉				**總計**	**5**	**29**	**267**	**56**	**64**	**13**	**104,639**
	人　　口	3,591		國民中學	1	3	46	15	12	3	34,325
	土地面積	455,880,500		國民小學	4	26	221	41	52	10	70,314
				附設國中	(-)	-	-	-	-	-	-
				附設國小	(-)	-	-	-	-	-	-
144519	縣立桃源國中		[953]臺東縣延平鄉桃源村昇平路178號			3	46	15	12	3	34,325
144689	縣立桃源國小		[953]臺東縣延平鄉桃源村昇平路84號			6	74	14	12	2	6,472
144690	縣立武陵國小		[953]臺東縣延平鄉武陵村一鄰明野路16號			6	61	8	11	2	24,782
144692	縣立鸞山國小		[953]臺東縣延平鄉鸞山村一鄰14號			6	29	5	13	2	18,797
144693	縣立紅葉國小		[953]臺東縣延平鄉紅葉村紅谷路1號			8	57	14	16	4	20,263
1414 臺東縣金峰鄉				**總計**	**4**	**24**	**296**	**51**	**52**	**9**	**63,772**
	人　　口	3,663		國民中學	-	-	-	-	-	-	-
	土地面積	380,663,500		國民小學	4	24	296	51	52	9	63,772
				附設國中	(-)	-	-	-	-	-	-
				附設國小	(-)	-	-	-	-	-	-
144676	縣立嘉蘭國小		[964]臺東縣金峰鄉嘉蘭村3鄰132號			6	74	6	13	2	8,114
144677	縣立介達國小		[964]臺東縣金峰鄉正興村105號			6	39	7	12	2	11,758
144678	縣立新興國小		[964]臺東縣金峰鄉新興村一鄰1號			6	64	14	13	2	23,160
144679	縣立賓茂國小		[964]臺東縣金峰鄉賓茂村68號			6	119	24	14	3	20,740
1415 臺東縣達仁鄉				**總計**	**3**	**24**	**91**	**22**	**48**	**8**	**53,076**

國民中小學校鄉鎮市區別統計

110 學年度 2021-2022

單位：所；班；人；平方公尺

			地址		校數	班級數	學生數	畢業生數	教師數	職員數	校地面積
	人　　口	3,437		國民中學	-	-	-	-	-	-	-
	土地面積	306,445,400		國民小學	3	24	91	22	48	8	53,076
				附設國中	(-)	-	-	-	-	-	-
				附設國小	(-)	-	-	-	-	-	-
144680	縣立安朔國小		[966]臺東縣達仁鄉安朔村8鄰113號			12	41	8	22	4	18,068
144681	縣立土坂vusam實小		[966]臺東縣達仁鄉土坂村10號			6	26	7	14	2	23,688
144683	縣立臺坂國小		[966]臺東縣達仁鄉台坂村10鄰59-1號			6	24	7	12	2	11,320
1416 臺東縣蘭嶼鄉				**總計**	**4**	**30**	**263**	**58**	**52**	**8**	**45,929**
	人　　口	5,231		國民中學	-	-	-	-	-	-	-
	土地面積	48,389,200		國民小學	4	24	169	31	52	8	45,929
				附設國中	(1)	6	94	27	-	-	-
				附設國小	(-)	-	-	-	-	-	-
144322	縣立蘭嶼高中附設國中部		[952]臺東縣蘭嶼鄉椰油村37號			6	94	27	-	-	-
144685	縣立蘭嶼國小		[952]臺東縣蘭嶼鄉紅頭村1之1號			6	29	4	12	2	19,620
144686	縣立椰油國小		[952]臺東縣蘭嶼鄉椰油村忠孝街1號			6	69	14	13	2	7,354
144687	縣立東清國小		[952]臺東縣蘭嶼鄉東清村1號			6	43	9	13	2	8,232
144688	縣立朗島國小		[952]臺東縣蘭嶼鄉朗島村17號			6	28	4	14	2	10,723
1501 花蓮縣花蓮市				**總計**	**19**	**478**	**11,540**	**2,616**	**921**	**112**	**433,216**
	人　　口	100,955		國民中學	4	141	3,674	1,259	353	46	151,316
	土地面積	29,409,500		國民小學	15	293	6,655	1,099	528	61	281,900
				附設國中	(1)	21	700	180	-	-	-
				附設國小	(1)	23	511	78	40	5	-
151312	私立慈大附中附設國小部		[970]花蓮縣花蓮市介仁街178號			23	511	78	40	5	-
151312	私立慈大附中附設國中部		[970]花蓮縣花蓮市介仁街178號			21	700	180	-	-	-
150601	國立東華大學附小		[970]花蓮縣花蓮市永安街100號			30	820	142	53	5	37,026
151602	私立海星國小		[970]花蓮縣花蓮市永興路21號			18	523	85	31	5	5,843
154504	縣立美崙國中		[970]花蓮縣花蓮市化道路40巷1號			16	391	145	42	8	60,536
154505	縣立花崗國中		[970]花蓮縣花蓮市公園路40號			46	1,153	395	109	14	28,060
154506	縣立國風國中		[970]花蓮縣花蓮市國風里林政街7號			56	1,545	507	142	15	43,554
154522	縣立自強國中		[970]花蓮縣花蓮市裕祥路89號			23	585	212	60	9	19,166

國民中小學校鄉鎮市區別統計

110 學年度 2021-2022

單位：所；班；人；平方公尺

			地址		校數	班級數	學生數	畢業生數	教師數	職員數	校地面積
154601	縣立明禮國小		[970]花蓮縣花蓮市明禮路6號			12	201	32	21	2	13,813
154602	縣立明義國小		[970]花蓮縣花蓮市明義街107號			58	1,344	233	104	9	43,207
154603	縣立明廉國小		[970]花蓮縣花蓮市中山路903號			19	461	85	35	5	20,824
154604	縣立明恥國小		[970]花蓮縣花蓮市中興路41號			14	242	34	31	2	26,679
154605	縣立中正國小		[970]花蓮縣花蓮市中正路210號			36	982	157	68	6	17,617
154606	縣立信義國小		[970]花蓮縣花蓮市主計里信義街1號			6	68	12	11	2	5,235
154607	縣立復興國小		[970]花蓮縣花蓮市府前路682號			6	103	26	12	2	17,699
154608	縣立中華國小		[970]花蓮縣花蓮市國盛二街22號			14	294	46	26	5	30,629
154610	縣立忠孝國小		[970]花蓮縣花蓮市中華路298號			20	459	70	35	5	8,780
154611	縣立北濱國小		[970]花蓮縣花蓮市北濱街113號			6	122	18	11	2	5,746
154612	縣立鑄強國小		[970]花蓮縣花蓮市永興路20號			21	509	77	42	5	12,816
154613	縣立國福國小		[970]花蓮縣花蓮市福光街277巷1號			6	32	8	11	2	14,066
154711	縣立中原國小		[970]花蓮縣花蓮市中原路531號			27	495	74	37	4	21,920
1502 花蓮縣鳳林鎮				**總計**	**8**	**55**	**631**	**174**	**126**	**24**	**183,190**
	人　　口	10,679		國民中學	2	14	282	108	43	11	68,293
	土地面積	120,518,100		國民小學	6	41	349	66	83	13	114,897
				附設國中	(-)	-	-	-	-	-	-
				附設國小	(-)	-	-	-	-	-	-
154399	縣立南平中學附設國中部		[975]花蓮縣鳳林鎮八德路62號			-	-	-	-	-	-
154515	縣立鳳林國中		[975]花蓮縣鳳林鎮光復路8號			11	246	94	30	8	38,503
154516	縣立萬榮國中		[975]花蓮縣鳳林鎮長橋路1號			3	36	14	13	3	29,790
154634	縣立鳳林國小		[975]花蓮縣鳳林鎮中正路二段1號			11	161	33	23	3	30,550
154636	縣立大榮國小		[975]花蓮縣鳳林鎮大榮里復興路85號			6	44	7	12	2	30,515
154637	縣立鳳仁國小		[975]花蓮縣鳳林鎮鳳仁里光復路94號			6	59	15	12	2	15,794
154638	縣立北林國小		[975]花蓮縣鳳林鎮北林里平園路32號			6	22	1	11	2	9,077
154640	縣立長橋國小		[975]花蓮縣鳳林鎮長橋里長橋路2號			6	37	3	14	2	13,527
154642	縣立林榮國小		[975]花蓮縣鳳林鎮林榮里永安街2號			6	26	7	11	2	15,434
1503 花蓮縣玉里鎮				**總計**	**15**	**120**	**1,635**	**390**	**275**	**46**	**335,484**
	人　　口	22,878		國民中學	3	31	683	230	89	18	82,782
	土地面積	252,371,900		國民小學	12	89	952	160	186	28	252,702
				附設國中	(-)	-	-	-	-	-	-

國民中小學校鄉鎮市區別統計

110 學年度 2021-2022

單位：所；班；人；平方公尺

			地址		校數	班級數	學生數	畢業生數	教師數	職員數	校地面積
				附設國小	(-)	-	-	-	-	-	-
154501	縣立玉里國中		[981]花蓮縣玉里鎮民族街30號			21	487	169	55	8	37,680
154502	縣立玉東國中		[981]花蓮縣玉里鎮松浦里松浦39號			4	79	23	15	5	23,170
154503	縣立三民國中		[981]花蓮縣玉里鎮三民里151號			6	117	38	19	5	21,932
154660	縣立玉里國小		[981]花蓮縣玉里鎮忠智路43號			15	295	52	41	4	24,000
154661	縣立中城國小		[981]花蓮縣玉里鎮中山路一段1號			14	319	58	28	4	27,912
154662	縣立源城國小		[981]花蓮縣玉里鎮源城里水源62號			6	36	9	11	2	15,657
154663	縣立樂合國小		[981]花蓮縣玉里鎮樂合里新民41號			6	36	5	14	2	15,555
154664	縣立觀音國小		[981]花蓮縣玉里鎮觀音里16鄰9號			6	12	3	11	2	26,417
154665	縣立高寮國小		[981]花蓮縣玉里鎮高寮92號			6	29	2	11	2	19,657
154666	縣立松浦國小		[981]花蓮縣玉里鎮松浦里12鄰212號			6	48	8	12	2	27,360
154667	縣立春日國小		[981]花蓮縣玉里鎮春日里泰林95號			6	37	4	11	2	36,710
154668	縣立德武國小		[981]花蓮縣玉里鎮德武里9鄰171號			6	14	5	11	2	15,250
154669	縣立三民國小		[981]花蓮縣玉里鎮三民里118號			6	51	6	13	2	15,893
154670	縣立大禹國小		[981]花蓮縣玉里鎮中禹里225號			6	46	5	12	2	5,033
154671	縣立長良國小		[981]花蓮縣玉里鎮長良里163號			6	29	3	11	2	23,258
1504 花蓮縣新城鄉				**總計**	**6**	**72**	**1,450**	**348**	**140**	**27**	**108,159**
	人　　口	20,252		國民中學	2	21	453	140	57	14	47,805
	土地面積	29,409,500		國民小學	4	43	827	131	83	13	60,354
				附設國中	(1)	8	170	77	-	-	-
				附設國小	(-)	-	-	-	-	-	-
151306	私立海星高中附設國中部		[971]花蓮縣新城鄉嘉新村嘉新路36號			8	170	77	-	-	-
154507	縣立秀林國中		[971]花蓮縣新城鄉新城村中山路56號			10	226	65	29	6	26,530
154508	縣立新城國中		[971]花蓮縣新城鄉北埔村北埔路143號			11	227	75	28	8	21,275
154614	縣立新城國小		[971]花蓮縣新城鄉新城村博愛路30號			13	230	35	26	3	14,354
154615	縣立北埔國小		[971]花蓮縣新城鄉北埔路170號			18	431	76	33	6	25,121
154616	縣立康樂國小		[971]花蓮縣新城鄉康樂村康樂一街38號			6	83	8	12	2	8,753
154617	縣立嘉里國小		[971]花蓮縣新城鄉嘉里村嘉里三街28號			6	83	12	12	2	12,126
1505 花蓮縣吉安鄉				**總計**	**11**	**178**	**4,016**	**907**	**394**	**55**	**301,328**
	人　　口	83,122		國民中學	3	50	1,185	416	143	25	88,930

國民中小學校鄉鎮市區別統計

110 學年度 2021-2022

單位：所；班；人；平方公尺

			地址		校數	班級數	學生數	畢業生數	教師數	職員數	校地面積
	土地面積	65,258,200		國民小學	8	128	2,831	491	251	30	212,398
				附設國中	(-)	-	-	-	-	-	-
				附設國小	(-)	-	-	-	-	-	-
154509	縣立吉安國中		[973]花蓮縣吉安鄉中山路三段662號			9	204	93	25	8	27,778
154510	縣立宜昌國中		[973]花蓮縣吉安鄉宜昌1街41號			26	676	223	78	9	37,748
154523	縣立化仁國中		[973]花蓮縣吉安鄉東昌村東海十街3號			15	305	100	40	8	23,404
154618	縣立吉安國小		[973]花蓮縣吉安鄉吉安路二段97號			14	273	44	29	4	25,488
154619	縣立宜昌國小		[973]花蓮縣吉安鄉宜昌一街45號			32	812	149	69	5	45,128
154620	縣立北昌國小		[973]花蓮縣吉安鄉北昌村自強路533號			30	816	136	54	5	17,635
154621	縣立稻香國小		[973]花蓮縣吉安鄉稻香村稻香路99號			13	272	46	24	4	14,229
154622	縣立光華國小		[973]花蓮縣吉安鄉光華村光華二街180號			6	70	12	11	2	34,209
154623	縣立南華國小		[973]花蓮縣吉安鄉干城村吉安路6段60號			6	68	11	11	2	20,030
154624	縣立化仁國小		[973]花蓮縣吉安鄉東里十一街83號			12	221	33	24	4	21,190
154625	縣立太昌國小		[973]花蓮縣吉安鄉太昌村明義五街1號			15	299	60	29	4	34,489
1506 花蓮縣壽豐鄉				**總計**	**10**	**58**	**764**	**168**	**131**	**25**	**303,888**
	人　　口	17,351		國民中學	2	10	223	90	34	9	118,904
	土地面積	218,444,800		國民小學	8	48	541	78	97	16	184,984
				附設國中	(-)	-	-	-	-	-	-
				附設國小	(-)	-	-	-	-	-	-
154511	縣立壽豐國中		[974]花蓮縣壽豐鄉豐裡村中山路132號			6	150	69	16	4	33,670
154512	縣立平和國中		[974]花蓮縣壽豐鄉平和村平和路48號			4	73	21	18	5	85,234
154626	縣立壽豐國小		[974]花蓮縣壽豐鄉壽豐村壽山路37號			7	118	26	16	2	33,218
154627	縣立豐山國小		[974]花蓮縣壽豐鄉豐山村中山路41號			6	88	7	12	2	21,773
154628	縣立豐裡國小		[974]花蓮縣壽豐鄉豐裡村中山路299號			6	77	10	12	2	26,280
154629	縣立志學國小		[974]花蓮縣壽豐鄉志學村中正路120巷10號			6	133	20	13	2	21,407
154630	縣立平和國小		[974]花蓮縣壽豐鄉平和路34號			6	49	4	12	2	16,051
154631	縣立溪口國小		[974]花蓮縣壽豐鄉溪口村溪口路87號			5	20	3	10	2	21,276
154632	縣立月眉國小		[974]花蓮縣壽豐鄉月眉村月眉三段24號			6	28	3	11	2	27,712
154633	縣立水璉國小		[974]花蓮縣壽豐鄉水璉村水璉二街20號			6	28	5	11	2	17,267
1507 花蓮縣光復鄉				**總計**	**7**	**42**	**642**	**168**	**107**	**20**	**139,425**

國民中小學校鄉鎮市區別統計

110 學年度 2021-2022

單位：所；班；人；平方公尺

			地址		校數	班級數	學生數	畢業生數	教師數	職員數	校地面積
	人　　口	12,185		國民中學	2	12	245	93	43	11	55,421
	土地面積	157,110,000		國民小學	5	30	397	75	64	9	84,004
				附設國中	(-)	-	-	-	-	-	-
				附設國小	(-)	-	-	-	-	-	-
154513	縣立光復國中		[976]花蓮縣光復鄉大馬村林森路200號			9	195	75	30	8	23,669
154514	縣立富源國中		[976]花蓮縣光復鄉大富村中山路一段2號			3	50	18	13	3	31,752
154643	縣立光復國小		[976]花蓮縣光復鄉大馬村中山路三段75號			6	130	23	16	1	23,009
154644	縣立太巴塱國小		[976]花蓮縣光復鄉中正路二段23號			6	91	16	14	2	21,587
154648	縣立大進國小		[976]花蓮縣光復鄉大進村糖廠街4號			6	116	25	12	2	15,421
154707	縣立西富國小		[976]花蓮縣光復鄉西富村民有街51巷3號			6	30	5	11	2	11,022
154708	縣立大興國小		[976]花蓮縣光復鄉大興村民權街17號			6	30	6	11	2	12,965
1508 花蓮縣豐濱鄉				**總計**	**5**	**25**	**152**	**38**	**59**	**12**	**76,503**
	人　　口	4,327		國民中學	1	3	46	19	13	4	23,125
	土地面積	162,433,200		國民小學	4	22	106	19	46	8	53,378
				附設國中	(-)	-	-	-	-	-	-
				附設國小	(-)	-	-	-	-	-	-
154519	縣立豐濱國中		[977]花蓮縣豐濱鄉光豐路26號			3	46	19	13	4	23,125
154655	縣立豐濱國小		[977]花蓮縣豐濱鄉豐濱村民族街5號			6	57	9	14	2	19,953
154656	縣立港口國小		[977]花蓮縣豐濱鄉港口村43號			4	18	2	9	2	18,049
154657	縣立靜浦國小		[977]花蓮縣豐濱鄉靜浦村64號			6	11	3	12	2	10,099
154658	縣立新社國小		[977]花蓮縣豐濱鄉新社村150號			6	20	5	11	2	5,277
1509 花蓮縣瑞穗鄉				**總計**	**8**	**59**	**624**	**167**	**132**	**24**	**237,510**
	人　　口	11,123		國民中學	1	11	213	77	33	10	76,932
	土地面積	135,586,200		國民小學	7	48	411	90	99	14	160,578
				附設國中	(-)	-	-	-	-	-	-
				附設國小	(-)	-	-	-	-	-	-
154520	縣立瑞穗國中		[978]花蓮縣瑞穗鄉成功北路18號			11	213	77	33	10	76,932
154649	縣立瑞穗國小		[978]花蓮縣瑞穗鄉溫泉路一段19號			13	218	39	29	3	29,619
154650	縣立瑞北國小		[978]花蓮縣瑞穗鄉中正北路二段35號			6	43	13	12	2	7,415
154651	縣立瑞美國小		[978]花蓮縣瑞穗鄉中山路二段389號			6	40	8	12	2	28,105

國民中小學校鄉鎮市區別統計

110 學年度 2021-2022

單位：所；班；人；平方公尺

			地址		校數	班級數	學生數	畢業生數	教師數	職員數	校地面積
154652	縣立鶴岡國小		[978]花蓮縣瑞穗鄉鶴岡村167號			6	18	3	12	2	19,980
154653	縣立舞鶴國小		[978]花蓮縣瑞穗鄉舞鶴村64號			5	13	6	10	2	32,977
154654	縣立富源國小		[978]花蓮縣瑞穗鄉富源村30號			6	67	18	13	1	24,932
154705	縣立奇美國小		[978]花蓮縣瑞穗鄉奇美村47號			6	12	3	11	2	17,550
1510 花蓮縣富里鄉				**總計**	**11**	**60**	**522**	**130**	**138**	**26**	**314,593**
	人　　口	9,812		國民中學	3	11	171	80	43	11	141,120
	土地面積	176,370,500		國民小學	8	49	351	50	95	15	173,473
				附設國中	(-)	-	-	-	-	-	-
				附設國小	(-)	-	-	-	-	-	-
154517	縣立富里國中		[983]花蓮縣富里鄉永安街173號			5	86	42	18	5	59,685
154518	縣立富北國中		[983]花蓮縣富里鄉新興村一鄰8號			3	55	25	14	4	39,127
154521	縣立東里國中		[983]花蓮縣富里鄉東里村道化路82號			3	30	13	11	2	42,308
154672	縣立富里國小		[983]花蓮縣富里鄉富里村永安街52號			7	100	13	16	2	19,556
154674	縣立東里國小		[983]花蓮縣富里鄉東里村道化路74號			6	65	10	12	2	46,133
154675	縣立明里國小		[983]花蓮縣富里鄉明里村1鄰16號			6	32	6	11	2	7,706
154676	縣立吳江國小		[983]花蓮縣富里鄉吳江村6鄰52號			6	31	4	11	2	12,528
154677	縣立學田國小		[983]花蓮縣富里鄉學田村光明路1號			6	25	5	11	1	17,243
154678	縣立永豐國小		[983]花蓮縣富里鄉豐南村永豐84號			6	22	4	11	2	10,296
154679	縣立萬寧國小		[983]花蓮縣富里鄉萬寧村鎮寧108號			6	18	1	11	2	13,199
154680	縣立東竹國小		[983]花蓮縣富里鄉竹田村富田3號			6	58	7	12	2	46,812
1511 花蓮縣秀林鄉				**總計**	**12**	**72**	**719**	**127**	**155**	**26**	**156,167**
	人　　口	16,555		國民中學	-	-	-	-	-	-	-
	土地面積	1,641,855,500		國民小學	12	72	719	127	155	26	156,167
				附設國中	(-)	-	-	-	-	-	-
				附設國小	(-)	-	-	-	-	-	-
154681	縣立秀林國小		[972]花蓮縣秀林鄉秀林村秀林路76號			6	77	12	15	2	11,040
154682	縣立富世國小		[972]花蓮縣秀林鄉富世村127號			6	79	11	13	2	29,870
154683	縣立崇德國小		[972]花蓮縣秀林鄉崇德村72號			6	83	10	13	2	9,764
154684	縣立和平國小		[972]花蓮縣秀林鄉和平村112號			6	80	15	15	2	14,211
154685	縣立景美國小		[972]花蓮縣秀林鄉景美村加灣112號			6	37	8	13	2	8,580

單位：所；班；人；平方公尺

			地址		校數	班級數	學生數	畢業生數	教師數	職員數	校地面積
154686	縣立三棧國小		[972]花蓮縣秀林鄉景美村三棧102號			6	41	7	12	2	8,130
154687	縣立佳民國小		[972]花蓮縣秀林鄉佳民村119號			6	41	6	12	2	20,191
154688	縣立銅門國小		[972]花蓮縣秀林鄉銅門村69號			6	62	11	13	2	11,580
154689	縣立水源國小		[972]花蓮縣秀林鄉水源村111號			6	96	10	12	2	18,280
154690	縣立銅蘭國小		[972]花蓮縣秀林鄉文蘭村70號			6	42	16	12	2	8,662
154691	縣立文蘭國小		[972]花蓮縣秀林鄉文蘭村米亞丸1號			6	39	12	13	2	5,746
154710	縣立西寶國小		[972]花蓮縣秀林鄉富世村西寶11號			6	42	9	12	4	10,113
1512 花蓮縣萬榮鄉				**總計**	**6**	**36**	**274**	**56**	**82**	**12**	**82,182**
	人　　口	6,152		國民中學	-	-	-	-	-	-	-
	土地面積	618,491,000		國民小學	6	36	274	56	82	12	82,182
				附設國中	(-)	-	-	-	-	-	-
				附設國小	(-)	-	-	-	-	-	-
154692	縣立萬榮國小		[979]花蓮縣萬榮鄉萬榮村2鄰31號			6	49	10	18	2	8,648
154693	縣立明利國小		[979]花蓮縣萬榮鄉明利村35號			6	39	6	14	2	20,887
154694	縣立見晴國小		[979]花蓮縣萬榮鄉見晴村89號			6	37	7	14	2	7,777
154695	縣立馬遠國小		[979]花蓮縣萬榮鄉馬遠村39號			6	43	8	12	2	8,060
154696	縣立西林國小		[979]花蓮縣萬榮鄉西林村8鄰114號			6	64	13	12	2	20,420
154697	縣立紅葉國小		[979]花蓮縣萬榮鄉紅葉村1鄰4號			6	42	12	12	2	16,390
1513 花蓮縣卓溪鄉				**總計**	**8**	**48**	**318**	**48**	**98**	**16**	**99,358**
	人　　口	5,967		國民中學	-	-	-	-	-	-	-
	土地面積	1,021,313,000		國民小學	8	48	318	48	98	16	99,358
				附設國中	(-)	-	-	-	-	-	-
				附設國小	(-)	-	-	-	-	-	-
154698	縣立卓溪國小		[982]花蓮縣卓溪鄉卓溪村中正路72號			6	56	6	12	2	11,277
154699	縣立崙山國小		[982]花蓮縣卓溪鄉崙山村1鄰12號			6	40	9	12	2	29,792
154700	縣立立山國小		[982]花蓮縣卓溪鄉立山村9鄰90號			6	52	8	13	2	15,795
154701	縣立太平國小		[982]花蓮縣卓溪鄉太平村1鄰2號			6	45	4	12	2	11,290
154702	縣立卓清國小		[982]花蓮縣卓溪鄉卓清村清水6號			6	29	2	11	2	7,330
154703	縣立卓樂國小		[982]花蓮縣卓溪鄉卓清村卓樂86號			6	34	8	12	2	1,697
154704	縣立古風國小		[982]花蓮縣卓溪鄉古風村崙天18號			6	42	6	12	2	20,393

國民中小學校鄉鎮市區別統計

110 學年度 2021-2022

單位：所；班；人；平方公尺

			地址		校數	班級數	學生數	畢業生數	教師數	職員數	校地面積
154706	縣立卓楓國小		[982]花蓮縣卓溪鄉古風村十二鄰古楓6號			6	20	5	14	2	1,784
1601 澎湖縣馬公市				**總計**	**18**	**221**	**4,158**	**945**	**551**	**51**	**412,108**
	人　　口	63,289		國民中學	4	68	1,473	520	205	30	145,671
	土地面積	33,991,800		國民小學	14	153	2,685	425	346	21	266,437
				附設國中	(-)	-	-	-	-	-	-
				附設國小	(-)	-	-	-	-	-	-
164501	縣立馬公國中		[880]澎湖縣馬公市西文里中華路326號			39	916	340	111	12	53,997
164502	縣立中正國中		[880]澎湖縣馬公市光華里101號			10	171	44	31	6	44,415
164503	縣立澎南國中		[880]澎湖縣馬公市五德里41號			3	42	22	12	4	20,947
164513	縣立文光國中		[880]澎湖縣馬公市文光路17號			16	344	114	51	8	26,312
164601	縣立馬公國小		[880]澎湖縣馬公市光明里明遠路2號			25	368	86	54	4	29,114
164602	縣立中正國小		[880]澎湖縣馬公市中興里民生路38號			16	292	57	33	4	19,322
164603	縣立中興國小		[880]澎湖縣馬公市光復路186號			17	393	51	38	4	20,281
164604	縣立中山國小		[880]澎湖縣馬公市案山里大案山25之6號			7	151	10	17	1	37,281
164605	縣立石泉國小		[880]澎湖縣馬公市石泉里1號			16	355	47	36	2	28,536
164606	縣立東衛國小		[880]澎湖縣馬公市東衛里169號			6	94	8	15	-	9,970
164607	縣立興仁國小		[880]澎湖縣馬公市烏崁里129號			6	42	8	14	-	11,284
164608	縣立山水國小		[880]澎湖縣馬公市山水里140號			6	53	12	14	-	23,968
164609	縣立五德國小		[880]澎湖縣馬公市五德里32號			6	80	8	16	1	18,113
164610	縣立時裡國小		[880]澎湖縣馬公市時裡里114號			6	34	4	14	-	9,852
164611	縣立風櫃國小		[880]澎湖縣馬公市風櫃里66號			6	46	5	14	-	5,518
164612	縣立虎井國小		[880]澎湖縣馬公市虎井里1號			2	2	3	7	-	7,976
164645	縣立文澳國小		[880]澎湖縣馬公市西文里文學路221號			27	658	102	58	4	22,809
164646	縣立文光國小		[880]澎湖縣馬公市光榮里三多路450號			7	117	24	16	1	22,413
1602 澎湖縣湖西鄉				**總計**	**8**	**45**	**404**	**105**	**111**	**9**	**112,640**
	人　　口	15,447		國民中學	2	8	120	50	25	7	23,092
	土地面積	33,300,800		國民小學	6	37	284	55	86	2	89,548
				附設國中	(-)	-	-	-	-	-	-
				附設國小	(-)	-	-	-	-	-	-
164504	縣立湖西國中		[885]澎湖縣湖西鄉湖西村43之1號			5	109	45	17	6	17,433

國民中小學校鄉鎮市區別統計

110 學年度 2021-2022

單位：所；班；人；平方公尺

			地址		校數	班級數	學生數	畢業生數	教師數	職員數	校地面積
164505	縣立志清國中		[885]澎湖縣湖西鄉許家村1之1號			3	11	5	8	1	5,659
164614	縣立成功國小		[885]澎湖縣湖西鄉成功村1之4號			6	19	3	14	-	11,681
164615	縣立西溪國小		[885]澎湖縣湖西鄉西溪村130號			6	46	7	14	-	18,877
164616	縣立湖西國小		[885]澎湖縣湖西鄉湖西村151號			7	75	20	17	1	20,051
164618	縣立龍門國小		[885]澎湖縣湖西鄉尖山村4號			6	69	7	14	1	12,566
164619	縣立隘門國小		[885]澎湖縣湖西鄉隘門村15號			6	55	11	15	-	12,245
164620	縣立沙港國小		[885]澎湖縣湖西鄉鼎灣村75號			6	20	7	12	-	14,128
1603 澎湖縣白沙鄉				**總計**	**10**	**48**	**317**	**72**	**123**	**5**	**153,157**
	人　　口	9,989		國民中學	4	12	86	34	40	4	89,804
	土地面積	20,087,500		國民小學	6	36	231	38	83	1	63,353
				附設國中	(-)	-	-	-	-	-	-
				附設國小	(-)	-	-	-	-	-	-
164506	縣立鎮海國中		[884]澎湖縣白沙鄉鎮海村60號			3	18	10	9	1	22,016
164507	縣立白沙國中		[884]澎湖縣白沙鄉赤崁村294號			3	38	11	13	1	25,243
164508	縣立吉貝國中		[884]澎湖縣白沙鄉吉貝村185號			3	20	5	8	1	25,397
164514	縣立鳥嶼國中		[884]澎湖縣白沙鄉鳥嶼村1號			3	10	8	10	1	17,148
164621	縣立中屯國小		[884]澎湖縣白沙鄉中屯村130之2號			6	29	6	14	-	7,817
164623	縣立講美國小		[884]澎湖縣白沙鄉講美村141之1號			6	44	6	14	-	13,767
164625	縣立赤崁國小		[884]澎湖縣白沙鄉赤崁村370號			6	58	10	16	1	18,799
164627	縣立鳥嶼國小		[884]澎湖縣白沙鄉鳥嶼村57號			6	21	3	11	-	5,860
164628	縣立吉貝國小		[884]澎湖縣白沙鄉吉貝村8號			6	37	6	14	-	5,200
164629	縣立後寮國小		[884]澎湖縣白沙鄉後寮村218號			6	42	7	14	-	11,910
1604 澎湖縣西嶼鄉				**總計**	**7**	**38**	**263**	**60**	**97**	**5**	**85,060**
	人　　口	8,338		國民中學	1	4	71	33	15	5	25,512
	土地面積	18,714,800		國民小學	6	34	192	27	82	-	59,548
				附設國中	(-)	-	-	-	-	-	-
				附設國小	(-)	-	-	-	-	-	-
164509	縣立西嶼國中		[881]澎湖縣西嶼鄉池東村213號			4	71	33	15	5	25,512
164630	縣立合橫國小		[881]澎湖縣西嶼鄉合界村76號之2			6	52	1	14	-	10,486
164631	縣立竹灣國小		[881]澎湖縣西嶼鄉竹灣村15號			5	6	4	12	-	14,010

國民中小學校鄉鎮市區別統計

110 學年度 2021-2022

單位：所；班；人；平方公尺

			地址		校數	班級數	學生數	畢業生數	教師數	職員數	校地面積
164633	縣立大池國小		[881]澎湖縣西嶼鄉大池村129號			5	15	4	12	-	7,724
164634	縣立池東國小		[881]澎湖縣西嶼鄉池東村104號			6	35	1	16	-	7,383
164636	縣立內按國小		[881]澎湖縣西嶼鄉內按村229號			6	35	3	14	-	10,791
164637	縣立外按國小		[881]澎湖縣西嶼鄉外按村29號之3			6	49	14	14	-	9,154
1605 澎湖縣望安鄉				**總計**	**5**	**20**	**47**	**19**	**49**	**4**	**50,586**
	人　　口	5,415		國民中學	2	6	16	14	17	2	26,149
	土地面積	13,782,400		國民小學	3	14	31	5	32	2	24,437
				附設國中	(-)	-	-	-	-	-	-
				附設國小	(-)	-	-	-	-	-	-
164510	縣立望安國中		[882]澎湖縣望安鄉西安村36之1號			3	8	6	9	1	19,606
164511	縣立將澳國中		[882]澎湖縣望安鄉將軍村12之7號			3	8	8	8	1	6,543
164638	縣立望安國小		[882]澎湖縣望安鄉西安村46號			6	12	1	14	-	9,319
164639	縣立將軍國小		[882]澎湖縣望安鄉將軍村12-8號			5	13	4	11	-	10,274
164641	縣立花嶼國小		[882]澎湖縣望安鄉花嶼村2號			3	6	-	7	2	4,844
1606 澎湖縣七美鄉				**總計**	**3**	**15**	**106**	**25**	**42**	**3**	**46,729**
	人　　口	3,862		國民中學	1	3	44	13	13	3	18,577
	土地面積	6,986,800		國民小學	2	12	62	12	29	-	28,152
				附設國中	(-)	-	-	-	-	-	-
				附設國小	(-)	-	-	-	-	-	-
164512	縣立七美國中		[883]澎湖縣七美鄉中和村4號			3	44	13	13	3	18,577
164643	縣立七美國小		[883]澎湖縣七美鄉中和村4鄰1號			6	26	6	15	-	17,785
164644	縣立雙湖國小		[883]澎湖縣七美鄉西湖村七鄰9號			6	36	6	14	-	10,367
1701 基隆市中正區				**總計**	**7**	**138**	**3,710**	**1,013**	**234**	**39**	**165,467**
	人　　口	50,654		國民中學	2	32	713	210	95	19	63,422
	土地面積	10,211,800		國民小學	5	57	1,063	198	129	17	102,045
				附設國中	(2)	43	1,690	564	-	-	-
				附設國小	(1)	6	244	41	10	3	-
171306	私立二信高中附設國小部		[204]基隆市安樂區樂利三街19號			6	244	41	10	3	-
171306	私立二信高中附設國中部		[202]基隆市中正區立德路243號			30	1,411	479	-	-	-
173314	市立八斗高中附設國中部		[202]基隆市中正區新豐街100號			13	279	85	-	-	-

國民中小學校鄉鎮市區別統計

110 學年度 2021-2022

單位：所；班；人；平方公尺

			地址		校數	班級數	學生數	畢業生數	教師數	職員數	校地面積
173505	市立中正國中		[202]基隆市中正區中船路36巷59號			23	552	175	67	11	32,835
173510	市立正濱國中		[202]基隆市中正區正榮街88號			9	161	35	28	8	30,587
173601	市立中正國小		[202]基隆市中正區中船路36巷4號			7	107	20	29	4	14,165
173602	市立正濱國小		[202]基隆市中正區祥豐街216號			16	345	78	31	4	27,920
173603	市立忠孝國小		[202]基隆市中正區中正路656巷150號			6	60	12	14	2	19,705
173604	市立和平國小		[202]基隆市中正區和一路84巷26號			6	88	20	13	3	23,088
173605	市立八斗國小		[202]基隆市中正區北寧路396巷52號			22	463	68	42	4	17,167
1702 基隆市七堵區				**總計**	**10**	**169**	**3,612**	**775**	**357**	**47**	**165,713**
	人　　口	53,276		國民中學	2	45	955	344	123	21	45,197
	土地面積	56,265,900		國民小學	8	124	2,657	431	234	26	120,516
				附設國中	(-)	-	-	-	-	-	-
				附設國小	(-)	-	-	-	-	-	-
173501	市立明德國中		[206]基隆市七堵區東新街20號			25	486	193	70	10	16,914
173513	市立百福國中		[206]基隆市七堵區福五街1號			20	469	151	53	11	28,283
173626	市立七堵國小		[206]基隆市七堵區明德一路184號			40	988	154	71	5	15,480
173627	市立華興國小		[206]基隆市七堵區泰安路34號			11	173	29	21	3	13,936
173628	市立五堵國小		[206]基隆市七堵區百一街25號			33	822	145	62	5	20,610
173629	市立堵南國小		[206]基隆市七堵區大德路120號			11	160	30	21	3	26,700
173630	市立瑪陵國小		[206]基隆市七堵區大成街1號			6	84	10	10	3	10,950
173631	市立復興國小		[206]基隆市七堵區華新二路21號			6	48	8	12	2	3,370
173632	市立尚仁國小		[206]基隆市七堵區八德路20號			6	136	23	17	2	8,200
173639	市立長興國小		[206]基隆市七堵區東新街3號			11	246	32	20	3	21,270
1703 基隆市暖暖區				**總計**	**6**	**101**	**2,200**	**438**	**182**	**23**	**94,622**
	人　　口	38,398		國民中學	1	15	364	142	41	9	28,018
	土地面積	22,828,300		國民小學	5	74	1,612	231	141	14	66,604
				附設國中	(1)	12	224	65	-	-	-
				附設國小	(-)	-	-	-	-	-	-
173307	市立暖暖高中附設國中部		[205]基隆市暖暖區暖中路112號			12	224	65	-	-	-
173515	市立碇內國中		[205]基隆市暖暖區源遠路152巷75號			15	364	142	41	9	28,018
173634	市立八堵國小		[205]基隆市暖暖區源遠路27號			6	94	12	13	2	4,874

國民中小學校鄉鎮市區別統計

110 學年度 2021-2022

單位：所；班；人；平方公尺

			地址		校數	班級數	學生數	畢業生數	教師數	職員數	校地面積
173635	市立暖暖國小		[205]基隆市暖暖區暖暖街121號			13	190	31	27	2	13,289
173636	市立暖江國小		[205]基隆市暖暖區寧靜街3號			6	119	23	12	3	4,991
173637	市立碇內國小		[205]基隆市暖暖區源遠路258號			31	768	99	57	5	19,357
173642	市立暖西國小		[205]基隆市暖暖區暖暖街350號			18	441	66	32	2	24,093
1704 基隆市仁愛區				**總計**	**6**	**169**	**3,992**	**915**	**356**	**37**	**122,720**
	人　　口	41,842		國民中學	2	52	1,336	467	145	19	58,935
	土地面積	4,233,500		國民小學	4	117	2,656	448	211	18	63,785
				附設國中	(-)	-	-	-	-	-	-
				附設國小	(-)	-	-	-	-	-	-
173502	市立銘傳國中		[200]基隆市仁愛區劉銘傳路132號			43	1,213	425	118	13	22,229
173508	市立南榮國中		[200]基隆市仁愛區南榮路319巷36號			9	123	42	27	6	36,706
173611	市立仁愛國小		[200]基隆市仁愛區仁二路139號			37	847	142	66	5	20,245
173612	市立信義國小		[200]基隆市仁愛區仁二路135號			53	1,353	235	92	6	15,238
173613	市立成功國小		[200]基隆市仁愛區獅球路6號			19	322	52	36	4	13,823
173614	市立南榮國小		[200]基隆市仁愛區南榮路321號			8	134	19	17	3	14,479
1705 基隆市中山區				**總計**	**6**	**100**	**2,480**	**541**	**158**	**23**	**72,937**
	人　　口	45,755		國民中學	-	-	-	-	-	-	-
	土地面積	10,523,800		國民小學	6	56	1,094	182	117	17	72,937
				附設國中	(2)	20	473	201	-	-	-
				附設國小	(1)	24	913	158	41	6	-
171308	私立聖心高中附設國小部		[203]基隆市中山區西定路166號			24	913	158	41	6	-
171308	私立聖心高中附設國中部		[203]基隆市中山區西定路166號			3	90	29	-	-	-
173304	市立中山高中附設國中部		[203]基隆市中山區文化路162號			17	383	172	-	-	-
173619	市立中和國小		[203]基隆市中山區中和路64號			16	393	74	31	4	5,324
173620	市立仙洞國小		[203]基隆市中山區仁安街141號			6	113	15	12	2	8,701
173621	市立中山國小		[203]基隆市中山區通仁街28號			6	77	10	13	3	24,295
173622	市立港西國小		[203]基隆市中山區中山一路291巷45號			6	69	14	13	2	8,209
173623	市立中華國小		[203]基隆市中山區中華路46巷26號			6	84	14	16	2	8,848
173625	市立德和國小		[203]基隆市中山區文化路164號			16	358	55	32	4	17,560

國民中小學校鄉鎮市區別統計

110 學年度 2021-2022

單位：所；班；人；平方公尺

			地址		校數	班級數	學生數	畢業生數	教師數	職員數	校地面積
1706 基隆市安樂區				**總計**	**8**	**224**	**5,299**	**1,197**	**433**	**49**	**281,837**
	人　　口	81,001		國民中學	2	59	1,430	472	159	22	64,447
	土地面積	18,025,000		國民小學	6	146	3,432	613	274	27	217,390
				附設國中	(1)	19	437	112	-	-	-
				附設國小	(-)	-	-	-	-	-	-
173306	市立安樂高中附設國中部		[204]基隆市安樂區安一路360號			19	437	112	-	-	-
173512	市立建德國中		[204]基隆市安樂區安和一街29號			33	762	267	87	13	34,000
173516	市立武崙國中		[204]基隆市安樂區武崙街205號			26	668	205	72	9	30,447
173616	市立安樂國小		[204]基隆市安樂區安一路177巷23號			20	398	87	39	4	26,127
173617	市立西定國小		[204]基隆市安樂區新西街1號			12	258	29	22	4	10,510
173618	市立武崙國小		[204]基隆市安樂區武崙街203號			42	1,075	203	75	6	23,762
173633	市立建德國小		[204]基隆市安樂區安和一街392號			48	1,192	222	86	6	89,776
173638	市立隆聖國小		[204]基隆市安樂區武隆街107號			7	133	19	15	3	31,149
173640	市立長樂國小		[204]基隆市安樂區樂利三街30巷123號			17	376	53	37	4	36,066
1707 基隆市信義區				**總計**	**7**	**119**	**2,627**	**501**	**262**	**33**	**101,045**
	人　　口	53,051		國民中學	2	27	503	150	79	18	28,810
	土地面積	10,670,600		國民小學	5	92	2,124	351	183	15	72,235
				附設國中	(-)	-	-	-	-	-	-
				附設國小	(-)	-	-	-	-	-	-
173503	市立信義國中		[201]基隆市信義區東信路4號			13	239	63	38	9	12,666
173509	市立成功國中		[201]基隆市信義區壽山路9號			14	264	87	41	9	16,144
173606	市立東信國小		[201]基隆市信義區正信路26號			20	462	82	39	3	17,197
173607	市立中興國小		[201]基隆市信義區信二路40號			15	281	33	30	3	7,012
173608	市立深澳國小		[201]基隆市信義區深澳坑路55-1號			14	307	40	28	3	21,132
173609	市立月眉國小		[201]基隆市信義區月眉路250巷22號			-	-	12	-	-	-
173610	市立東光國小		[201]基隆市信義區東信路236巷16號			7	113	16	14	2	8,084
173641	市立深美國小		[201]基隆市信義區深美街198號			36	961	168	72	4	18,810
1801 新竹市東區				**總計**	**23**	**1,137**	**31,066**	**6,513**	**2,067**	**169**	**618,739**
	人　　口	221,651		國民中學	7	285	7,771	2,497	725	75	205,399
	土地面積	33,576,800		國民小學	16	702	18,641	2,877	1,238	90	413,340
				附設國中	(4)	99	3,308	926	-	-	-

國民中小學校鄉鎮市區別統計

110 學年度 2021-2022

單位：所；班；人；平方公尺

		地址	校數	班級數	學生數	畢業生數	教師數	職員數	校地面積
		附設國小	(1)	51	1,346	213	104	4	-
180301	國立科學工業園區高中附設國小部	[300]新竹市東區介壽路300號		51	1,346	213	104	4	-
180301	國立科學工業園區高中附設國中部	[300]新竹市東區介壽路300號		21	639	198	-	-	-
181305	私立光復高中附設國中部	[300]新竹市東區光復路二段153號		9	304	85	-	-	-
181306	私立曙光女中附設國中部	[300]新竹市東區北大路61號		24	1,086	371	-	-	-
183313	市立建功高中附設國中部	[300]新竹市東區建功二路17號		45	1,279	272	-	-	-
181502	私立新竹市康橋國中(小)	[300]新竹市東區柴橋路95號		9	274	72	22	8	4,494
181601	私立曙光國小	[300]新竹市東區北大路70號		18	820	136	30	5	7,691
181603	私立新竹市康橋國(中)小	[300]新竹市東區柴橋路95號		36	1,214	129	45	-	15,721
183501	市立建華國中	[300]新竹市東區學府路2號		24	576	169	68	9	38,929
183502	市立培英國中	[300]新竹市東區學府路4號		79	2,279	875	200	16	38,308
183504	市立育賢國中	[300]新竹市東區南大路569號		36	878	257	106	9	27,350
183505	市立光武國中	[300]新竹市東區光復路一段512號		43	1,186	405	114	11	39,025
183510	市立三民國中	[300]新竹市東區中央路345號		77	2,171	587	171	15	24,987
183514	市立新科國中	[300]新竹市東區光復路一段89巷88號		17	407	132	44	7	32,306
183601	市立新竹國小	[300]新竹市東區興學街106號		50	1,217	205	92	8	36,610
183604	市立東門國小	[300]新竹市東區民族路33號		73	1,830	292	136	7	25,772
183606	市立竹蓮國小	[300]新竹市東區食品路226號		25	565	97	47	5	30,662
183607	市立東園國小	[300]新竹市東區園後街25號		84	2,179	383	145	8	33,270
183608	市立三民國小	[300]新竹市東區自由路66號		70	1,919	296	122	8	27,349
183609	市立龍山國小	[300]新竹市東區光復路一段574號		63	1,633	329	109	7	23,160
183610	市立關東國小	[300]新竹市東區關東路53號		71	1,840	260	124	5	18,681
183613	市立建功國小	[300]新竹市東區建功一路104巷22號		55	1,477	252	95	6	30,592
183614	市立水源國小	[300]新竹市東區仰德路11號		14	250	53	27	5	23,035
183627	市立陽光國小	[300]新竹市東區明湖路200號		34	821	135	63	5	19,059
183628	市立科園國小	[300]新竹市東區科學園路171號		25	614	138	45	5	11,852
183629	市立高峰國小	[300]新竹市東區高翠路332巷2號		18	391	68	33	6	49,652
183630	市立青草湖國小	[300]新竹市東區明湖路1211號		27	652	104	47	5	25,413
183632	市立關埔國小	[300]新竹市東區慈濟路2號		39	1,219	-	78	5	34,821
1802 新竹市北區		**總計**	**10**	**497**	**12,762**	**2,496**	**934**	**86**	**280,264**

國民中小學校鄉鎮市區別統計

110 學年度 2021-2022

單位：所；班；人；平方公尺

			地址		校數	班級數	學生數	畢業生數	教師數	職員數	校地面積
	人　　口	152,348		國民中學	3	109	2,872	932	278	31	95,670
	土地面積	15,726,700		國民小學	7	364	9,242	1,334	656	55	184,594
				附設國中	(2)	24	648	230	-	-	-
				附設國小	(-)	-	-	-	-	-	-
181307	私立磐石高中附設國中部		[300]新竹市北區西大路683號			11	386	118	-	-	-
183306	市立成德高中附設國中部		[300]新竹市北區崧嶺路128巷38號			13	262	112	-	-	-
180601	國立清華大學附小		[300]新竹市北區四維路47號			35	858	143	63	9	27,895
183503	市立光華國中		[300]新竹市北區光華北街10號			59	1,574	516	151	15	31,114
183508	市立南華國中		[300]新竹市北區海濱路55號			14	282	86	34	7	27,952
183515	市立竹光國中		[300]新竹市北區和平路1號			36	1,016	330	93	9	36,604
183602	市立北門國小		[300]新竹市北區水田里水田街33號			43	1,038	145	78	8	21,538
183603	市立民富國小		[300]新竹市北區西大路561號			87	2,278	334	162	9	34,730
183605	市立西門國小		[300]新竹市北區北大路450號			58	1,527	210	103	8	31,590
183611	市立載熙國小		[300]新竹市北區武陵里東大路二段386號			56	1,369	207	99	8	25,476
183612	市立南寮國小		[300]新竹市北區東大路三段465號			35	921	128	63	6	21,290
183626	市立舊社國小		[300]新竹市北區金竹路99號			50	1,251	167	88	7	22,075
1803 新竹市香山區				**總計**	**15**	**233**	**5,210**	**1,045**	**437**	**63**	**243,302**
	人　　口	78,641		國民中學	4	36	659	201	101	26	77,285
	土地面積	54,849,100		國民小學	11	174	3,968	661	336	37	166,017
				附設國中	(1)	23	583	183	-	-	-
				附設國小	(-)	-	-	-	-	-	-
183307	市立香山高中附設國中部		[300]新竹市香山區元培街124號			23	583	183	-	-	-
183509	市立富禮國中		[300]新竹市香山區富禮街16號			9	129	38	26	7	21,562
183511	市立內湖國中		[300]新竹市香山區五福路一段12號			8	145	51	22	8	27,723
183512	市立虎林國中		[300]新竹市香山區延平路二段76號			16	345	112	44	9	28,000
183516	市立華德福實驗國中(小)		[300]新竹市香山區中華路六段331巷168號			3	40	-	9	2	-
183615	市立香山國小		[300]新竹市香山區牛埔東路260號			34	862	132	62	4	26,964
183616	市立虎林國小		[300]新竹市香山區延平路二段78號			21	465	108	39	5	25,074
183617	市立港南國小		[300]新竹市香山區海埔路171巷91號			6	122	15	14	3	9,563
183618	市立大庄國小		[300]新竹市香山區大庄路48號			27	669	94	53	5	23,252
183619	市立茄苳國小		[300]新竹市香山區茄苳里茄苳路70號			6	128	23	13	3	13,912

國民中小學校鄉鎮市區別統計

110 學年度 2021-2022

單位：所；班；人；平方公尺

		地址	校數	班級數	學生數	畢業生數	教師數	職員數	校地面積
183620	市立朝山國小	[300]新竹市香山區中華路五段648巷126號		12	213	44	22	3	17,136
183621	市立大湖國小	[300]新竹市香山區大湖里五福路一段530號		6	50	13	15	1	7,014
183622	市立內湖國小	[300]新竹市香山區內湖路109號		19	443	78	35	5	11,807
183623	市立南隘國小	[300]新竹市香山區南隘路二段31號		6	105	17	15	3	9,027
183625	市立頂埔國小	[300]新竹市香山區頂埔路23號		31	758	119	56	5	18,312
183631	市立華德福實驗國(中)小	[300]新竹市香山區中華路六段331巷168號		6	153	18	12	-	3,956
2001 嘉義市東區		**總計**	**15**	**501**	**12,948**	**3,106**	**976**	**98**	**466,975**
人　口	118,956	國民中學	5	154	3,827	1,331	423	60	194,473
土地面積	30,155,600	國民小學	10	299	7,250	1,175	553	38	272,502
		附設國中	(4)	48	1,871	600	-	-	-
		附設國小	(-)	-	-	-	-	-	-
201304	私立興華高中附設國中部	[600]嘉義市東區林森東路239號		12	458	160	-	-	-
201310	私立嘉華高中附設國中部	[600]嘉義市東區民權東路45號		15	626	129	-	-	-
201312	私立輔仁高中附設國中部	[600]嘉義市東區吳鳳南路270號		15	629	254	-	-	-
201313	私立宏仁女中附設國中部	[600]嘉義市東區忠孝路667號		6	158	57	-	-	-
200601	國立嘉義大學附小	[600]嘉義市東區林森東路46號		30	837	135	55	5	33,545
203501	市立大業國中	[600]嘉義市東區大業街57號		12	296	131	38	10	31,018
203502	市立北興國中	[600]嘉義市東區仁義里博東路262號		59	1,503	515	159	15	26,253
203503	市立嘉義國中	[600]嘉義市東區王田里圓福街86號		35	835	320	91	13	49,313
203504	市立南興國中	[600]嘉義市東區芳安路111號		28	697	212	75	12	31,420
203507	市立蘭潭國中	[600]嘉義市東區民權東路32號		20	496	153	60	10	56,469
203601	市立崇文國小	[600]嘉義市東區垂楊路241號		58	1,403	234	111	7	37,832
203604	市立民族國小	[600]嘉義市東區民族路235號		25	578	86	41	3	35,519
203605	市立宣信國小	[600]嘉義市東區宣信街266號		30	706	110	59	4	32,459
203608	市立嘉北國小	[600]嘉義市東區嘉北街65號		56	1,367	217	104	6	22,996
203610	市立林森國小	[600]嘉義市東區林森東路346號		23	495	92	41	3	19,817
203612	市立精忠國小	[600]嘉義市東區林森東路840號		13	262	36	29	2	13,820
203614	市立蘭潭國小	[600]嘉義市東區小雅路419號		22	539	93	40	3	29,157
203615	市立興安國小	[600]嘉義市東區興安街35號		30	753	123	53	3	28,417
203619	市立文雅國小	[600]嘉義市東區盧厝里11鄰文雅街2號		12	310	49	20	2	18,940

國民中小學校鄉鎮市區別統計

110 學年度 2021-2022

單位：所；班；人；平方公尺

			地址		校數	班級數	學生數	畢業生數	教師數	職員數	校地面積
2002 嘉義市西區				**總計**	**13**	**415**	**10,391**	**2,281**	**835**	**76**	**387,718**
	人　　口	145,771		國民中學	3	104	2,758	996	275	34	102,699
	土地面積	29,870,000		國民小學	10	311	7,633	1,285	560	42	285,019
				附設國中	(-)	-	-	-	-	-	-
				附設國小	(-)	-	-	-	-	-	-
203505	市立民生國中		[600]嘉義市西區新民路601號			67	1,785	629	172	15	38,750
203506	市立玉山國中		[600]嘉義市西區友忠路1號			22	607	213	60	11	34,426
203508	市立北園國中		[600]嘉義市西區雙園街280號			15	366	154	43	8	29,523
203602	市立博愛國小		[600]嘉義市西區友愛路822號			50	1,239	205	90	7	33,992
203603	市立垂楊國小		[600]嘉義市西區垂楊路605號			26	600	121	46	4	30,250
203606	市立大同國小		[600]嘉義市西區成功街15號			35	816	140	66	4	27,749
203607	市立志航國小		[600]嘉義市西區世賢路四段141號			32	803	135	57	4	42,391
203609	市立僑平國小		[600]嘉義市西區德安路10號			28	659	114	47	3	23,377
203611	市立北園國小		[600]嘉義市西區北湖里北社尾路168號			15	310	44	29	2	27,042
203613	市立育人國小		[600]嘉義市西區育人路211號			22	499	84	41	3	21,141
203616	市立世賢國小		[600]嘉義市西區世賢路一段687號			31	775	132	55	6	21,293
203617	市立興嘉國小		[600]嘉義市西區重慶路51號			48	1,281	203	84	6	35,523
203618	市立港坪國小		[600]嘉義市西區港坪里四維路63號			24	651	107	45	3	22,261
7101 金門縣金城鎮				**總計**	**4**	**104**	**2,366**	**505**	**259**	**31**	**87,279**
	人　　口	42,845		國民中學	1	34	828	276	100	14	27,158
	土地面積	21,713,000		國民小學	3	70	1,538	229	159	17	60,121
				附設國中	(-)	-	-	-	-	-	-
				附設國小	(-)	-	-	-	-	-	-
714501	縣立金城國中		[893]金門縣金城鎮民權路32號			34	828	276	100	14	27,158
714603	縣立中正國小		[893]金門縣金城鎮珠浦北路38號			46	1,170	169	105	7	22,227
714604	縣立賢庵國小		[893]金門縣金城鎮賢厝村庵前18之2號			18	257	38	39	6	17,769
714605	縣立古城國小		[893]金門縣金城鎮古城村大古崗100號			6	111	22	15	4	20,125
7102 金門縣金沙鎮				**總計**	**6**	**48**	**743**	**168**	**127**	**25**	**157,169**
	人　　口	20,785		國民中學	1	12	233	77	39	8	36,576
	土地面積	41,190,000		國民小學	5	36	510	91	88	17	120,593
				附設國中	(-)	-	-	-	-	-	-

國民中小學校鄉鎮市區別統計

110 學年度 2021-2022

單位：所；班；人；平方公尺

			地址		校數	班級數	學生數	畢業生數	教師數	職員數	校地面積
				附設國小	(-)	-	-	-	-	-	-
714504	縣立金沙國中		[890]金門縣金沙鎮汶沙里國中路61號			12	233	77	39	8	36,576
714608	縣立多年國小		[890]金門縣金沙鎮環島東路4段600號			6	92	12	17	3	28,831
714609	縣立金沙國小		[890]金門縣金沙鎮汶沙里后浦頭117號			12	197	46	24	5	28,118
714610	縣立何浦國小		[890]金門縣金沙鎮浦山里下塘頭39號			6	92	15	17	3	18,094
714611	縣立安瀾國小		[890]金門縣金沙鎮碧山村81號			6	59	5	15	3	34,427
714612	縣立述美國小		[890]金門縣金沙鎮沙青路999號			6	70	13	15	3	11,123
7103 金門縣金湖鎮				**總計**	**5**	**69**	**1,413**	**324**	**181**	**29**	**237,553**
	人　　口	30,593		國民中學	1	19	456	151	58	12	63,360
	土地面積	41,696,000		國民小學	4	50	957	173	123	17	174,193
				附設國中	(-)	-	-	-	-	-	-
				附設國小	(-)	-	-	-	-	-	-
714502	縣立金湖國中		[891]金門縣金湖鎮太湖路三段1號			19	456	151	58	12	63,360
714601	縣立金湖國小		[891]金門縣金湖鎮新市里林森路12號			26	604	101	67	6	55,313
714606	縣立開瑄國小		[891]金門縣金湖鎮瓊林里中興崗9-1號			12	212	43	26	5	88,771
714607	縣立柏村國小		[891]金門縣金湖鎮料羅村新塘10號			6	88	18	15	3	16,839
714619	縣立正義國小		[891]金門縣金湖鎮正義里成功129號			6	53	11	15	3	13,270
7104 金門縣金寧鄉				**總計**	**5**	**48**	**899**	**147**	**120**	**23**	**108,878**
	人　　口	33,901		國民中學	1	11	248	64	34	10	50,707
	土地面積	29,854,000		國民小學	4	37	651	83	86	13	58,171
				附設國中	(-)	-	-	-	-	-	-
				附設國小	(-)	-	-	-	-	-	-
714503	縣立金寧國中(小)		[892]金門縣金寧鄉安岐1號			11	248	64	34	10	50,707
714602	縣立金寧國(中)小		[892]金門縣金寧鄉安岐1號			6	70	12	16	2	25,353
714613	縣立古寧國小		[892]金門縣金寧鄉古寧村北山1號			6	78	15	15	3	13,657
714614	縣立金鼎國小		[892]金門縣金寧鄉盤山村下堡123號			16	351	38	35	5	13,259
714618	縣立湖埔國小		[892]金門縣金寧鄉湖下196號			9	152	18	20	3	5,902
7105 金門縣烈嶼鄉				**總計**	**4**	**24**	**328**	**71**	**71**	**16**	**65,874**
	人　　口	12,743		國民中學	1	6	106	27	24	7	44,909

國民中小學校鄉鎮市區別統計

110 學年度 2021-2022

單位：所；班；人；平方公尺

			地址		校數	班級數	學生數	畢業生數	教師數	職員數	校地面積
	土地面積	16,003,000		國民小學	3	18	222	44	47	9	20,965
				附設國中	(-)	-	-	-	-	-	-
				附設國小	(-)	-	-	-	-	-	-
714505	縣立烈嶼國中		[894]金門縣烈嶼鄉后井38號			6	106	27	24	7	44,909
714615	縣立卓環國小		[894]金門縣烈嶼鄉西路23號			6	98	14	17	3	8,239
714616	縣立上岐國小		[894]金門縣烈嶼鄉青岐123號			6	62	14	15	3	7,842
714620	縣立西口國小		[894]金門縣烈嶼鄉西口村西方69號			6	62	16	15	3	4,884
7201 連江縣南竿鄉				**總計**	**5**	**33**	**532**	**119**	**84**	**16**	**75,594**
	人　　口	7,657		國民中學	2	9	169	58	33	13	40,241
	土地面積	10,400,000		國民小學	3	24	363	61	51	3	35,353
				附設國中	(-)	-	-	-	-	-	-
				附設國小	(-)	-	-	-	-	-	-
724501	縣立介壽國中(小)		[209]連江縣南竿鄉介壽村13號			6	103	42	19	8	34,817
724502	縣立中正國中(小)		[209]連江縣南竿鄉馬祖村4號			3	66	16	14	5	5,424
724601	縣立介壽國(中)小		[209]連江縣南竿鄉介壽村13號			12	209	36	24	1	22,529
724602	縣立中正國(中)小		[209]連江縣南竿鄉馬祖村4號			6	89	16	13	1	8,137
724603	縣立仁愛國小		[209]連江縣南竿鄉仁愛村95號			6	65	9	14	1	4,687
7202 連江縣北竿鄉				**總計**	**2**	**9**	**99**	**27**	**30**	**6**	**17,381**
	人　　口	2,998		國民中學	1	3	37	17	14	5	13,561
	土地面積	9,900,000		國民小學	1	6	62	10	16	1	3,820
				附設國中	(-)	-	-	-	-	-	-
				附設國小	(-)	-	-	-	-	-	-
724503	縣立中山國中		[210]連江縣北竿鄉芹壁村84號			3	37	17	14	5	13,561
724604	縣立塘岐國小		[210]連江縣北竿鄉塘岐村56號			6	62	10	16	1	3,820
7203 連江縣莒光鄉				**總計**	**3**	**10**	**30**	**16**	**25**	**7**	**20,651**
	人　　口	1,496		國民中學	1	3	16	9	10	5	6,000
	土地面積	4,700,000		國民小學	2	7	14	7	15	2	14,651
				附設國中	(-)	-	-	-	-	-	-
				附設國小	(-)	-	-	-	-	-	-

國民中小學校鄉鎮市區別統計

110 學年度 2021-2022

單位：所；班；人；平方公尺

		地址		校數	班級數	學生數	畢業生數	教師數	職員數	校地面積
724504	縣立敬恆國中(小)	[211]連江縣莒光鄉青帆村19號			3	16	9	10	5	6,000
724606	縣立敬恆國(中)小	[211]連江縣莒光鄉青帆村19號			4	9	3	8	1	6,656
724607	縣立東莒國小	[211]連江縣莒光鄉大坪村4號			3	5	4	7	1	7,995
7204 連江縣東引鄉			**總計**	**2**	**9**	**78**	**16**	**25**	**6**	**10,740**
	人　　口	1,494	國民中學	1	3	25	10	12	5	6,444
	土地面積	3,800,000	國民小學	1	6	53	6	13	1	4,296
			附設國中	(-)	-	-	-	-	-	-
			附設國小	(-)	-	-	-	-	-	-
724505	縣立東引國中(小)	[212]連江縣東引鄉中柳村94號			3	25	10	12	5	6,444
724608	縣立東引國(中)小	[212]連江縣東引鄉中柳村94號			6	53	6	13	1	4,296

名詞解釋

名 詞 解 釋

壹、教育統計指標

- **學生**

  以每年 9 月 30 日在學且有學籍之學生計算。

- **專任教師**

  以每年 9 月 30 日之(編制內)現有人數計算，包括校長、教師兼行政職、教師兼導師、專任輔導教師，不含專任運動教練、專案增置國小教師員額、附設幼兒園及學前特教教師之教師。

- **生師比**

  係指平均每位教師教導學生數，即各教育階段之學生數÷各教育階段之專任教師數。

貳、教育學制

- **學年**

  各級學校以每年 8 月 1 日為學年之始，翌年 7 月 31 日為學年之終。

- **學期**

  一學年分為二學期，第一學期自 8 月 1 日至翌年 1 月 31 日，第二學期則自 2 月 1 日至 7 月 31 日；若實驗學校屬學季制，則第 1、2 學季視為第一學期，第 3、4 學季視為第二學期。

- **國民教育**

  「國民教育法」規定凡 6 至 15 歲之國民，應受國民教育。國民教育分為二階段：前 6 年為國民小學教育；後 3 年為國民中學教育。

國民中小學校概況統計

110學年度

出版機關：教育部

發 行 人：潘文忠

編　　者：教育部統計處

地　址：臺北市中山南路5號

網　址：http://www.edu.tw/

電　話：(02)77366380

出版年月：111年4月

創刊年月：81年

刊期頻率：年刊

其他類型版本說明：

本書同時登載於教育部統計處網站，網址如下：

https://stats.moe.gov.tw/files/ebook/basic/110/110basic.ods

GPN：2008100124　　ISSN：2070-1330

本編著係採用創用 CC「姓名標示—非商業性—禁止改作2.5台灣」授權條款釋出。此授權條款的詳細內容請見：

http://creativecommons.org/licenses/by-nc-nd/2.5/tw/
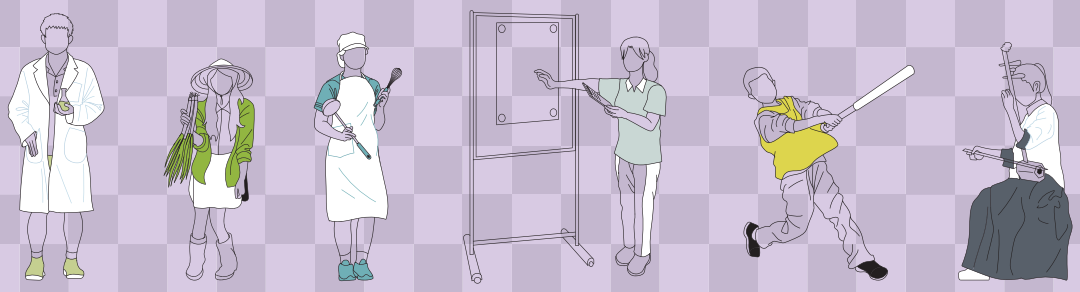
ISSN 2070-1330
00110
9 772070 133001
GPN：2008100124