ISSN 2070-1330

106 學年度
國民中小學校概況統計

教育部

國民中小學校概況統計

106 學年度

教育部

中華民國107年3月 編印

目　　次

壹、學校代碼之含義…… 1

貳、歷年國中小學校概況…… 3

表2-1 國民中學概況—按設立別與學年度分…… 5
表2-2 國民小學概況—按設立別與學年度分…… 6

參、彙總統計表…… 7

表3-1 國民中學概況 (專設／附設)—按設立別分…… 9
表3-2 國民中學概況 (專設／附設)—按設立別與學校所在地分 (含平均每班學生數資料)… 10
表3-3 國民中學概況 (專設)—按設立別與學校所在地分 (含生師比資料)…… 11
表3-4 國民中學概況 (專設／附設)—按年級別與學校所在地分…… 12
表3-5 國民中學校數 (專設)—按班級數與學校所在地分…… 13
表3-6 國民中學校數與班級數 (專設)—按平均每班學生數與學校所在地分…… 14
表3-7 國民中學在學學生人數 (專設／附設)—按年級別、性別與學校所在地分…… 15
表3-8 國民中小學校校數 (專設／附設)—按設立別與學校所在地分…… 16
表3-9 國民中小學校小規模校數統計 (專設)—按學生數與學校所在地分…… 17
表3-10 國民小學概況 (專設／附設)—按設立別分…… 18
表3-11 國民小學概況 (專設／附設)—按設立別與學校所在地分 (含平均每班學生數資料).. 19
表3-12 國民小學概況 (專設／附設)—按設立別與學校所在地分 (含生師比資料)…… 20
表3-13 國民小學概況 (專設／附設)—按年級別與學校所在地分…… 21
表3-14 國民小學校數 (專設)—按班級數與學校所在地分…… 22
表3-15 國民小學校數與班級數 (專設)—按平均每班學生數與學校所在地分…… 23
表3-16 國民小學在學學生人數 (專設／附設)—按年級別、性別與學校所在地分…… 24

肆、國民中學校別資料…… 25

01 新北市…… 27
30 臺北市…… 30
03 桃園市…… 32
06、19 臺中市…… 35
11、21 臺南市…… 38
12、50 高雄市…… 40
02 宜蘭縣…… 43
04 新竹縣…… 44
05 苗栗縣…… 45
07 彰化縣…… 47
08 南投縣…… 48
09 雲林縣…… 49

10 嘉義縣…… 51
13 屏東縣…… 52
14 臺東縣…… 53
15 花蓮縣…… 54
16 澎湖縣…… 55
17 基隆市…… 55
18 新竹市…… 56
20 嘉義市…… 57
71 金門縣…… 57
72 連江縣…… 57

伍、國民小學校別資料…… 59
01 新北市…… 61
30 臺北市…… 66
03 桃園市…… 70
06、19 臺中市…… 75
11、21 臺南市…… 82
12、50 高雄市…… 87
02 宜蘭縣…… 94
04 新竹縣…… 96
05 苗栗縣…… 98
07 彰化縣……101
08 南投縣……106
09 雲林縣……109
10 嘉義縣……113
13 屏東縣……116
14 臺東縣……121
15 花蓮縣……123
16 澎湖縣……126
17 基隆市……127
18 新竹市……128
20 嘉義市……129
71 金門縣……129
72 連江縣……130

壹、學校代碼之含義

如：臺北市立華江國小

3 7 3 6 0 7

A．學校所在地代號

□□

01 新北市	30 臺北市
02 宜蘭縣	31 松山區
03 桃園市	32 信義區
04 新竹縣	33 大安區
05 苗栗縣	34 中山區
07 彰化縣	35 中正區
08 南投縣	36 大同區
09 雲林縣	37 萬華區
10 嘉義縣	38 文山區
13 屏東縣	39 南港區
14 臺東縣	40 內湖區
15 花蓮縣	41 士林區
16 澎湖縣	42 北投區
17 基隆市	64 高雄市
18 新竹市	12 高雄市1
20 嘉義市	50 高雄市2
66 臺中市	51 鹽埕區
06 臺中市1	52 鼓山區
19 臺中市2	53 左營區
67 臺南市	54 楠梓區
11 臺南市1	55 三民區
21 臺南市2	56 新興區
	57 前金區
71 金門縣	58 苓雅區
72 連江縣	59 前鎮區
80 大陸地區	60 旗津區
90 海外地區	61 小港區

B．設立別

□

0	國立
1	私立
2	省立
3、4	市、縣立（直轄市、省轄市、縣）
5	鄉、鎮、市立(縣轄市)
M	軍警學校
C	監獄學校（96年新增）

C．學校級別

□

0	大學
1	學院
2	專科
3、4	高級中等學校
5	國民中學
6、7、8	國民小學
A	大專進修學校
B	高中進修學校
C	高職進修學校
D	國中補校
E	國小補校
F	特教學校
G	監獄補校
R	宗教研修學院（99年新增）
H	社區大學（101年新增）
K、W、X、Y、Z	幼稚園
M	臺商子弟學校
S	海外臺灣學校

D．流水號

□□

依各地區學校設立先後順序編流水號

說明：1.配合99年12月25日部分縣市改制合併為直轄市，原臺北縣改稱新北市；原臺中縣改為臺中市1、原臺中市改為臺中市2；原臺南縣改為臺南市1、原臺南市改為臺南市2；原高雄縣改為高雄市1、原高雄市改為高雄市2。

2.配合103年12月25日桃園縣改制為直轄市，原桃園縣改稱桃園市。

3.分校、分班仍用本校代碼。

貳、歷年國中小學校概況

表2-1 國民中學概況—按設立別與學年度分

單位：所；人；班

	開設校數			教師數*			職員數*			班級數			學生數			上學年畢業生數		
	總計	公立	私立	總計	公立	私立	總計	公立	私立	總計	公立	私立	總計	公立	私立	總計	公立	私立
89 學年度	873	763	110	49,394	49,144	250	7,082	7,010	72	26,553	24,674	1,879	929,534	843,425	86,109	336,893	306,296	30,597
90 學年度	879	769	110	49,318	49,068	250	7,177	7,108	69	26,803	24,952	1,851	935,738	852,830	82,908	302,767	274,727	28,040
91 學年度	892	774	118	49,098	48,533	565	6,847	6,720	127	26,816	24,795	2,021	956,823	867,144	89,679	300,235	271,384	28,851
92 學年度	900	780	120	48,845	48,306	539	6,697	6,588	109	26,573	24,550	2,023	957,285	868,015	89,270	313,549	284,508	29,041
93 學年度	902	781	121	48,285	47,759	526	6,613	6,482	131	26,538	24,508	2,030	956,927	866,213	90,714	312,973	285,010	27,963
94 學年度	910	792	118	48,797	48,192	605	6,579	6,395	184	26,746	24,728	2,018	951,202	860,322	90,880	321,456	292,970	28,486
95 學年度	919	797	122	49,749	49,227	522	6,535	6,376	159	27,339	25,264	2,075	952,344	860,391	91,953	314,528	286,199	28,329
96 學年度	927	800	127	51,327	50,776	551	6,461	6,330	131	27,889	25,775	2,114	953,277	861,273	92,004	314,010	284,371	29,639
97 學年度	924	800	124	51,777	51,197	580	6,554	6,405	149	28,124	25,970	2,154	951,976	859,792	92,184	317,975	288,538	29,437
98 學年度	932	806	126	51,899	51,331	568	6,591	6,441	150	28,332	26,154	2,178	948,534	856,949	91,585	316,080	287,258	28,822
99 學年度	932	807	125	51,965	51,426	539	6,593	6,458	135	28,146	25,957	2,189	919,802	828,458	91,344	315,798	285,998	29,800
100 學年度	932	809	123	51,200	50,666	534	6,509	6,376	133	27,639	25,471	2,168	873,226	782,612	90,614	316,906	286,882	30,024
101 學年度	934	809	125	51,872	51,317	555	6,480	6,360	120	27,468	25,281	2,187	844,884	752,936	91,948	309,159	279,829	29,330
102 學年度	937	811	126	52,451	51,932	519	6,592	6,484	108	27,639	25,415	2,224	831,925	738,346	93,579	284,579	255,159	29,420
103 學年度	937	812	125	52,154	51,616	538	6,717	6,578	139	27,251	24,999	2,252	803,233	708,894	94,339	267,798	238,449	29,349
104 學年度	939	815	124	50,394	49,929	465	6,659	6,543	116	26,052	23,811	2,241	747,724	655,208	92,516	276,628	245,604	31,024
105 學年度	943	818	125	48,063	47,598	465	6,645	6,522	123	24,637	22,445	2,192	687,212	598,062	89,150	265,886	234,812	31,074
106 學年度	944	818	126	46,772	46,302	470	6,565	6,437	128	23,761	21,600	2,161	653,273	566,532	86,741	236,042	206,503	29,539

說明： 1. 開設校數係為專設國中及附設國中部之校數合計，學生數為 0 者不列入本表校數統計。
2. *附設國中部之教職員人數均歸列於各該高級中等以上學校內，致本表之教師數及職員數僅統計專設國中部分。

表2-2 國民小學概況—按設立別與學年度分

單位：所；人；班

	開設校數			教師數			職員數			班級數			學生數			上學年畢業生數		
	總計	公立	私立	總計	公立	私立	總計	公立	私立	總計	公立	私立	總計	公立	私立	總計	公立	私立
89 學年度	2,604	2,578	26	101,581	100,669	912	6,277	6,129	148	62,443	61,897	546	1,925,981	1,903,815	22,166	317,847	314,277	3,570
90 學年度	2,615	2,589	26	103,501	102,581	920	7,114	6,980	134	63,172	62,618	554	1,925,491	1,904,147	21,344	317,581	314,005	3,576
91 學年度	2,632	2,600	32	104,300	103,172	1,128	6,909	6,740	169	63,679	63,041	638	1,918,034	1,894,643	23,391	326,223	322,653	3,570
92 學年度	2,643	2,612	31	103,803	102,663	1,140	7,018	6,804	214	64,006	63,356	650	1,913,000	1,888,731	24,269	318,758	315,328	3,430
93 學年度	2,652	2,614	38	102,882	101,618	1,264	7,081	6,845	236	63,447	62,738	709	1,883,533	1,857,186	26,347	317,510	313,896	3,614
94 學年度	2,661	2,622	39	101,662	100,286	1,376	7,558	7,320	238	62,634	61,900	734	1,831,873	1,804,466	27,407	319,630	316,336	3,294
95 學年度	2,657	2,618	39	100,692	99,327	1,365	7,304	7,062	242	62,011	61,251	760	1,798,393	1,770,189	28,204	318,431	314,052	4,379
96 學年度	2,662	2,616	46	101,360	99,811	1,549	7,349	7,090	259	61,655	60,811	844	1,754,095	1,724,064	30,031	317,713	313,363	4,350
97 學年度	2,667	2,622	45	100,206	98,641	1,565	7,489	7,222	267	60,630	59,771	859	1,677,439	1,647,522	29,917	318,661	313,977	4,684
98 學年度	2,672	2,626	46	99,155	97,557	1,598	7,681	7,402	279	59,478	58,599	879	1,593,398	1,563,363	30,035	314,200	309,428	4,772
99 學年度	2,675	2,627	48	99,562	97,897	1,665	7,925	7,639	286	58,652	57,739	913	1,519,746	1,489,022	30,724	288,408	283,574	4,834
100 學年度	2,677	2,628	49	98,559	96,887	1,672	8,046	7,769	277	57,986	57,035	951	1,457,004	1,425,102	31,902	271,625	266,725	4,900
101 學年度	2,676	2,626	50	97,466	95,793	1,673	8,322	8,043	279	56,391	55,411	980	1,373,366	1,340,762	32,604	285,628	280,321	5,307
102 學年度	2,669	2,618	51	97,436	95,703	1,733	8,621	8,341	280	54,641	53,634	1,007	1,297,120	1,264,084	33,036	275,346	269,784	5,562
103 學年度	2,663	2,612	51	98,580	96,742	1,838	8,805	8,562	243	53,541	52,500	1,041	1,252,762	1,218,479	34,283	242,831	237,575	5,256
104 學年度	2,656	2,605	51	97,368	95,488	1,880	8,936	8,686	250	52,404	51,343	1,061	1,214,360	1,179,134	35,226	230,012	224,771	5,241
105 學年度	2,653	2,601	52	95,081	93,157	1,924	8,985	8,736	249	51,097	50,015	1,082	1,173,885	1,138,119	35,766	214,785	209,506	5,279
106 學年度	2,656	2,601	55	94,407	92,471	1,936	9,026	8,775	251	50,311	49,191	1,120	1,146,679	1,109,935	36,744	208,832	203,277	5,555

說明： 開設校數係為專設國小及附設國小部之校數合計，學生數為 0 者不列入本表校數統計。

參、彙總統計表

表3-1 國民中學概況 (專設 / 附設)—按設立別分

106 學年度 2017-2018

單位：所；人；班

		總計					國立		直轄市立		縣市立		私立	
		計	專設	公立	附設	公立	專設	附設	專設	附設	專設	附設	專設	附設
開設校數		944	732	719	212	99	-	12	383	56	336	31	13	113
教師數	總計	46,772	46,772	46,302	-	-	-	-	30,631	-	15,671	-	470	-
	男	14,441	14,441	14,257	-	-	-	-	8,892	-	5,365	-	184	-
	女	32,331	32,331	32,045	-	-	-	-	21,739	-	10,306	-	286	-
職員數	總計	6,565	6,565	6,437	-	-	-	-	4,041	-	2,396	-	128	-
	男	1,387	1,387	1,342	-	-	-	-	791	-	551	-	45	-
	女	5,178	5,178	5,095	-	-	-	-	3,250	-	1,845	-	83	-
班級數	總計	23,761	19,075	18,864	4,686	2,736	-	173	12,490	1,799	6,374	764	211	1,950
	7 年級	7,651	6,123	6,054	1,528	885	-	59	4,027	578	2,027	248	69	643
	8 年級	7,806	6,267	6,195	1,539	895	-	59	4,105	589	2,090	247	72	644
	9 年級	8,304	6,685	6,615	1,619	956	-	55	4,358	632	2,257	269	70	663
學生數	總計	653,273	498,826	492,059	154,447	74,473	-	4,625	328,793	49,854	163,266	19,994	6,767	79,974
	男	341,965	260,258	257,318	81,707	38,983	-	2,348	171,787	26,047	85,531	10,588	2,940	42,724
	女	311,308	238,568	234,741	72,740	35,490	-	2,277	157,006	23,807	77,735	9,406	3,827	37,250
	7 年級計	208,880	158,364	156,103	50,516	23,927	-	1,577	104,814	15,997	51,289	6,353	2,261	26,589
	男	108,821	82,219	81,237	26,602	12,395	-	762	54,654	8,337	26,583	3,296	982	14,207
	女	100,059	76,145	74,866	23,914	11,532	-	815	50,160	7,660	24,706	3,057	1,279	12,382
	8 年級計	214,607	164,020	161,740	50,587	24,260	-	1,561	107,903	16,190	53,837	6,509	2,280	26,327
	男	112,964	86,002	85,005	26,962	12,776	-	815	56,525	8,517	28,480	3,444	997	14,186
	女	101,643	78,018	76,735	23,625	11,484	-	746	51,378	7,673	25,357	3,065	1,283	12,141
	9 年級計	229,786	176,442	174,216	53,344	26,286	-	1,487	116,076	17,667	58,140	7,132	2,226	27,058
	男	120,180	92,037	91,076	28,143	13,812	-	771	60,608	9,193	30,468	3,848	961	14,331
	女	109,606	84,405	83,140	25,201	12,474	-	716	55,468	8,474	27,672	3,284	1,265	12,727
上學年畢業生數	總計	236,042	182,453	180,246	53,589	26,257	-	1,473	120,154	17,278	60,092	7,506	2,207	27,332
	男	121,894	93,954	92,995	27,940	13,308	-	699	61,917	8,797	31,078	3,812	959	14,632
	女	114,148	88,499	87,251	25,649	12,949	-	774	58,237	8,481	29,014	3,694	1,248	12,700

說明： 1. 學生數為 0 者不列入本表校數統計。
2. 附設國中部之教職員人數均歸列於各該高級中等以上學校內。

表3-2 國民中學概況 (專設／附設)—按設立別與學校所在地分 (含平均每班學生數資料)

106 學年度 2017-2018

單位：所；人；班

	開設校數						班級數			學生數			上學年畢業生數			平均每班學生數		
	總計		公立		私立		總計	公立	私立	總計	公立	私立	總計	公立	私立	總計	公立	私立
	專設	附設	專設	附設	專設	附設												
總　計	732	212	719	99	13	113	23,761	21,600	2,161	653,273	566,532	86,741	236,042	206,503	29,539	27.49	26.23	40.14
臺灣地區	722	212	709	99	13	113	23,664	21,503	2,161	651,098	564,357	86,741	235,283	205,744	29,539	27.51	26.25	40.14
新北市	61	36	61	19	-	17	3,559	3,186	373	100,608	85,338	15,270	35,375	30,200	5,175	28.27	26.79	40.94
臺北市	61	28	59	14	2	14	2,495	2,230	265	66,746	55,894	10,852	23,560	20,090	3,470	26.75	25.06	40.95
桃園市	58	11	56	3	2	8	2,411	2,238	173	67,375	60,086	7,289	24,393	21,998	2,395	27.94	26.85	42.13
臺中市	71	26	70	11	1	15	2,984	2,670	314	85,244	71,297	13,947	30,952	26,094	4,858	28.57	26.70	44.42
臺南市	59	18	58	5	1	13	1,794	1,545	249	50,556	40,685	9,871	18,403	14,981	3,422	28.18	26.33	39.64
高雄市	79	22	79	13	-	9	2,654	2,545	109	72,395	68,817	3,578	26,382	25,107	1,275	27.28	27.04	32.83
宜蘭縣	24	4	24	2	-	2	545	499	46	14,108	12,396	1,712	5,000	4,421	579	25.89	24.84	37.22
新竹縣	29	6	28	2	1	4	645	590	55	17,398	15,245	2,153	6,153	5,376	777	26.97	25.84	39.15
苗栗縣	30	8	30	5	-	3	608	565	43	15,835	14,128	1,707	5,887	5,340	547	26.04	25.01	39.70
彰化縣	36	8	36	5	-	3	1,306	1,249	57	37,275	34,446	2,829	13,894	12,983	911	28.54	27.58	49.63
南投縣	32	4	31	1	1	3	567	528	39	14,436	13,296	1,140	5,547	5,142	405	25.46	25.18	29.23
雲林縣	33	8	30	3	3	5	746	574	172	21,017	15,104	5,913	7,714	5,669	2,045	28.17	26.31	34.38
嘉義縣	24	4	24	2	-	2	482	451	31	12,207	10,941	1,266	4,693	4,210	483	25.33	24.26	40.84
屏東縣	35	6	34	4	1	2	842	787	55	22,574	20,485	2,089	8,416	7,624	792	26.81	26.03	37.98
臺東縣	21	4	21	2	-	2	280	271	9	6,303	6,075	228	2,251	2,183	68	22.51	22.42	25.33
花蓮縣	23	2	23	-	-	2	394	361	33	9,614	8,602	1,012	3,381	3,047	334	24.40	23.83	30.67
澎湖縣	14	-	14	-	-	-	113	113	-	2,362	2,362	-	839	839	-	20.90	20.90	-
基隆市	11	6	11	4	-	2	353	317	36	9,635	7,831	1,804	3,505	2,874	631	27.29	24.70	50.11
新竹市	13	7	12	4	1	3	549	504	45	15,414	13,648	1,766	5,262	4,728	534	28.08	27.08	39.24
嘉義市	8	4	8	-	-	4	337	280	57	9,996	7,681	2,315	3,676	2,838	838	29.66	27.43	40.61
金馬地區	10	-	10	-	-	-	97	97	-	2,175	2,175	-	759	759	-	22.42	22.42	-
金門縣	5	-	5	-	-	-	79	79	-	1,948	1,948	-	671	671	-	24.66	24.66	-
連江縣	5	-	5	-	-	-	18	18	-	227	227	-	88	88	-	12.61	12.61	-

說明： 學生數為 0 者不列入本表校數統計。

表3-3 國民中學概況 (專設)—按設立別與學校所在地分 (含生師比資料)

106 學年度 2017-2018

單位：所；人；班

	校　數			教師數			職員數			班級數			學生數			上學年畢業生數			平均每位教師任教學生數		
	總計	公立	私立	總計	公立	私立	總計	公立	私立	總計	公立	私立	總計	公立	私立	總計	公立	私立	總計	公立	私立
總　計	732	719	13	46,772	46,302	470	6,565	6,437	128	19,075	18,864	211	498,826	492,059	6,767	182,453	180,246	2,207	10.67	10.63	14.40
臺灣地區	722	709	13	46,521	46,051	470	6,492	6,364	128	18,978	18,767	211	496,651	489,884	6,767	181,694	179,487	2,207	10.68	10.64	14.40
新北市	61	61	-	5,953	5,953	-	616	616	-	2,532	2,532	-	67,154	67,154	-	23,874	23,874	-	11.28	11.28	-
臺北市	61	59	2	5,069	5,017	52	964	943	21	1,942	1,921	21	48,604	47,719	885	17,519	17,236	283	9.59	9.51	17.02
桃園市	58	56	2	5,401	5,376	25	632	614	18	2,147	2,139	8	57,500	57,305	195	21,061	21,009	52	10.65	10.66	7.80
臺中市	71	70	1	5,525	5,518	7	674	667	7	2,314	2,311	3	60,920	60,883	37	22,741	22,725	16	11.03	11.03	5.29
臺南市	59	58	1	3,385	3,329	56	462	453	9	1,431	1,404	27	37,990	37,056	934	13,963	13,685	278	11.22	11.13	16.68
高雄市	79	79	-	5,438	5,438	-	748	748	-	2,183	2,183	-	58,676	58,676	-	21,625	21,625	-	10.79	10.79	-
宜蘭縣	24	24	-	1,195	1,195	-	181	181	-	482	482	-	11,981	11,981	-	4,294	4,294	-	10.03	10.03	-
新竹縣	29	28	1	1,350	1,330	20	189	184	5	541	532	9	13,967	13,684	283	4,904	4,848	56	10.35	10.29	14.15
苗栗縣	30	30	-	1,194	1,194	-	161	161	-	469	469	-	11,625	11,625	-	4,341	4,341	-	9.74	9.74	-
彰化縣	36	36	-	2,528	2,528	-	356	356	-	1,074	1,074	-	29,771	29,771	-	11,138	11,138	-	11.78	11.78	-
南投縣	32	31	1	1,275	1,246	29	218	199	19	502	490	12	12,588	12,280	308	4,923	4,798	125	9.87	9.86	10.62
雲林縣	33	30	3	1,430	1,229	201	257	227	30	593	500	93	15,935	13,185	2,750	5,937	5,002	935	11.14	10.73	13.68
嘉義縣	24	24	-	1,013	1,013	-	130	130	-	410	410	-	9,855	9,855	-	3,777	3,777	-	9.73	9.73	-
屏東縣	35	34	1	1,578	1,510	68	226	215	11	687	654	33	18,136	16,875	1,261	6,731	6,298	433	11.49	11.18	18.54
臺東縣	21	21	-	656	656	-	133	133	-	253	253	-	5,794	5,794	-	2,083	2,083	-	8.83	8.83	-
花蓮縣	23	23	-	885	885	-	159	159	-	361	361	-	8,602	8,602	-	3,047	3,047	-	9.72	9.72	-
澎湖縣	14	14	-	291	291	-	49	49	-	113	113	-	2,362	2,362	-	839	839	-	8.12	8.12	-
基隆市	11	11	-	652	652	-	108	108	-	245	245	-	6,149	6,149	-	2,172	2,172	-	9.43	9.43	-
新竹市	13	12	1	1,010	998	12	130	122	8	419	414	5	11,361	11,247	114	3,887	3,858	29	11.25	11.27	9.50
嘉義市	8	8	-	693	693	-	99	99	-	280	280	-	7,681	7,681	-	2,838	2,838	-	11.08	11.08	-
金馬地區	10	10	-	251	251	-	73	73	-	97	97	-	2,175	2,175	-	759	759	-	8.67	8.67	-
金門縣	5	5	-	195	195	-	46	46	-	79	79	-	1,948	1,948	-	671	671	-	9.99	9.99	-
連江縣	5	5	-	56	56	-	27	27	-	18	18	-	227	227	-	88	88	-	4.05	4.05	-

說明： 1. 學生數為 0 者不列入本表校數統計。
2. 國中平均每位教師任教學生數(生師比) = 專設國中學生數 / 專設國中教師數。

表3-4 國民中學概況 (專設／附設)—按年級別與學校所在地分

106 學年度 2017-2018

單位：所；人；班

	開設校數		教師數	職員數	班級數				學生數				上學年畢業生數
	專設	附設			總計	7 年級	8 年級	9 年級	總計	7 年級	8 年級	9 年級	
總　計	732	212	46,772	6,565	23,761	7,651	7,806	8,304	653,273	208,880	214,607	229,786	236,042
臺灣地區	722	212	46,521	6,492	23,664	7,620	7,774	8,270	651,098	208,201	213,903	228,994	235,283
新北市	61	36	5,953	616	3,559	1,145	1,177	1,237	100,608	31,923	33,187	35,498	35,375
臺北市	61	28	5,069	964	2,495	812	816	867	66,746	21,739	21,752	23,255	23,560
桃園市	58	11	5,401	632	2,411	783	794	834	67,375	21,755	22,102	23,518	24,393
臺中市	71	26	5,525	674	2,984	968	980	1,036	85,244	27,484	27,915	29,845	30,952
臺南市	59	18	3,385	462	1,794	583	584	627	50,556	16,226	16,696	17,634	18,403
高雄市	79	22	5,438	748	2,654	848	875	931	72,395	23,285	23,609	25,501	26,382
宜蘭縣	24	4	1,195	181	545	176	179	190	14,108	4,536	4,657	4,915	5,000
新竹縣	29	6	1,350	189	645	215	215	215	17,398	5,622	5,789	5,987	6,153
苗栗縣	30	8	1,194	161	608	194	197	217	15,835	5,052	5,139	5,644	5,887
彰化縣	36	8	2,528	356	1,306	416	433	457	37,275	11,586	12,416	13,273	13,894
南投縣	32	4	1,275	218	567	180	187	200	14,436	4,485	4,765	5,186	5,547
雲林縣	33	8	1,430	257	746	237	244	265	21,017	6,564	6,960	7,493	7,714
嘉義縣	24	4	1,013	130	482	148	157	177	12,207	3,807	4,045	4,355	4,693
屏東縣	35	6	1,578	226	842	268	275	299	22,574	7,088	7,394	8,092	8,416
臺東縣	21	4	656	133	280	89	90	101	6,303	1,998	2,052	2,253	2,251
花蓮縣	23	2	885	159	394	120	131	143	9,614	3,030	3,198	3,386	3,381
澎湖縣	14	-	291	49	113	36	37	40	2,362	752	773	837	839
基隆市	11	6	652	108	353	112	115	126	9,635	3,090	3,120	3,425	3,505
新竹市	13	7	1,010	130	549	183	179	187	15,414	5,087	5,034	5,293	5,262
嘉義市	8	4	693	99	337	107	109	121	9,996	3,092	3,300	3,604	3,676
金馬地區	10	-	251	73	97	31	32	34	2,175	679	704	792	759
金門縣	5	-	195	46	79	25	26	28	1,948	614	647	687	671
連江縣	5	-	56	27	18	6	6	6	227	65	57	105	88

說明： 1. 學生數為 0 者不列入本表校數統計。
2. 附設國中部之教職員人數均歸列於各該高級中等以上學校內。

表3-5 國民中學校數 (專設)—按班級數與學校所在地分

106 學年度 2017-2018

單位：所；%

	總計		6 班以下		7-12 班		13-24 班		25-36 班		37-48 班		49-60 班		61 班以上		40 班以上		3 班以下	
	校數	%	校數	%	校數	%	校數	%	校數	%	校數	%	校數	%	校數	%	校數	%	校數	%
總　計	732	100.00	110	15.03	125	17.08	179	24.45	128	17.49	78	10.66	62	8.47	50	6.83	168	22.95	46	6.28
臺灣地區	722	100.00	104	14.40	123	17.04	178	24.65	127	17.59	78	10.80	62	8.59	50	6.93	168	23.27	42	5.82
新北市	61	100.00	4	6.56	4	6.56	8	13.11	13	21.31	11	18.03	8	13.11	13	21.31	29	47.54	1	1.64
臺北市	61	100.00	2	3.28	8	13.11	19	31.15	10	16.39	11	18.03	4	6.56	7	11.48	21	34.43	1	1.64
桃園市	58	100.00	2	3.45	5	8.62	15	25.86	8	13.79	8	13.79	12	20.69	8	13.79	26	44.83	1	1.72
臺中市	71	100.00	4	5.63	4	5.63	17	23.94	19	26.76	15	21.13	9	12.68	3	4.23	23	32.39	1	1.41
臺南市	59	100.00	13	22.03	9	15.25	11	18.64	12	20.34	6	10.17	5	8.47	3	5.08	12	20.34	6	10.17
高雄市	79	100.00	9	11.39	12	15.19	21	26.58	16	20.25	6	7.59	8	10.13	7	8.86	20	25.32	3	3.80
宜蘭縣	24	100.00	4	16.67	4	16.67	10	41.67	2	8.33	2	8.33	1	4.17	1	4.17	3	12.50	-	-
新竹縣	29	100.00	5	17.24	10	34.48	4	13.79	5	17.24	4	13.79	1	3.45	-	-	2	6.90	2	6.90
苗栗縣	30	100.00	8	26.67	10	33.33	6	20.00	3	10.00	2	6.67	1	3.33	-	-	3	10.00	4	13.33
彰化縣	36	100.00	1	2.78	6	16.67	8	22.22	11	30.56	2	5.56	5	13.89	3	8.33	9	25.00	1	2.78
南投縣	32	100.00	11	34.38	9	28.13	5	15.63	4	12.50	2	6.25	1	3.13	-	-	3	9.38	5	15.63
雲林縣	33	100.00	4	12.12	13	39.39	9	27.27	3	9.09	2	6.06	2	6.06	-	-	2	6.06	-	-
嘉義縣	24	100.00	4	16.67	5	20.83	10	41.67	3	12.50	1	4.17	1	4.17	-	-	2	8.33	3	12.50
屏東縣	35	100.00	6	17.14	6	17.14	14	40.00	7	20.00	-	-	1	2.86	1	2.86	2	5.71	2	5.71
臺東縣	21	100.00	8	38.10	7	33.33	4	19.05	1	4.76	-	-	1	4.76	-	-	1	4.76	3	14.29
花蓮縣	23	100.00	8	34.78	5	21.74	5	21.74	3	13.04	1	4.35	1	4.35	-	-	2	8.70	1	4.35
澎湖縣	14	100.00	10	71.43	2	14.29	1	7.14	-	-	1	7.14	-	-	-	-	1	7.14	8	57.14
基隆市	11	100.00	-	-	2	18.18	5	45.45	3	27.27	1	9.09	-	-	-	-	1	9.09	-	-
新竹市	13	100.00	1	7.69	2	15.38	3	23.08	2	15.38	2	15.38	1	7.69	2	15.38	4	30.77	-	-
嘉義市	8	100.00	-	-	-	-	3	37.50	2	25.00	1	12.50	-	-	2	25.00	2	25.00	-	-
金馬地區	10	100.00	6	60.00	2	20.00	1	10.00	1	10.00	-	-	-	-	-	-	-	-	4	40.00
金門縣	5	100.00	1	20.00	2	40.00	1	20.00	1	20.00	-	-	-	-	-	-	-	-	-	-
連江縣	5	100.00	5	100.00	-	-	-	-	-	-	-	-	-	-	-	-	-	-	4	80.00

說明： 學生數為 0 者不列入本表統計。

表3-6 國民中學校數與班級數 (專設)—按平均每班學生數與學校所在地分

106 學年度 2017-2018

單位：所；班

	總計		班生數<=20 人		20<班生數<=22 人		22<班生數<=24 人		24<班生數<=26 人		26<班生數<=28 人		28<班生數<=29 人		29<班生數<=30 人		30<班生數<=31 人		班生數>31 人	
	校數	班級數	校數	班級數	校數	班級數	校數	班級數	校數	班級數	校數	班級數	校數	班級數	校數	班級數	校數	班級數	校數	班級數
總　計	732	19,075	123	849	74	1,080	99	1,766	143	3,400	192	7,091	60	2,955	25	1,331	6	266	10	337
臺灣地區	722	18,978	117	825	73	1,071	98	1,754	142	3,382	191	7,057	60	2,955	25	1,331	6	266	10	337
新北市	61	2,532	6	38	1	33	11	298	11	339	26	1,483	3	184	-	-	2	109	1	48
臺北市	61	1,942	10	120	15	403	10	300	9	348	7	328	3	168	5	188	-	-	2	87
桃園市	58	2,147	6	71	3	39	4	72	9	308	26	1,074	5	321	5	262	-	-	-	-
臺中市	71	2,314	7	56	5	82	9	211	17	541	19	775	9	381	3	174	1	48	1	46
臺南市	59	1,431	9	49	6	46	7	81	13	317	13	399	10	512	-	-	-	-	1	27
高雄市	79	2,183	10	76	6	87	11	171	16	306	22	688	5	291	7	489	-	-	2	75
宜蘭縣	24	482	4	23	4	52	5	66	6	153	5	188	-	-	-	-	-	-	-	-
新竹縣	29	541	7	46	2	24	3	45	8	140	4	123	3	112	1	42	-	-	1	9
苗栗縣	30	469	6	43	6	62	6	56	4	81	6	148	2	79	-	-	-	-	-	-
彰化縣	36	1,074	-	-	-	-	3	28	7	106	15	450	9	368	1	68	1	54	-	-
南投縣	32	502	10	43	5	38	1	11	12	253	3	98	-	-	1	59	-	-	-	-
雲林縣	33	593	2	11	2	13	3	42	9	117	11	197	4	186	-	-	1	15	1	12
嘉義縣	24	410	5	40	2	16	10	152	3	71	2	57	2	74	-	-	-	-	-	-
屏東縣	35	687	2	7	5	63	5	51	9	144	12	314	1	75	-	-	-	-	1	33
臺東縣	21	253	10	58	5	51	3	36	1	14	2	94	-	-	-	-	-	-	-	-
花蓮縣	23	361	9	57	3	36	2	32	5	75	4	161	-	-	-	-	-	-	-	-
澎湖縣	14	113	9	33	3	26	-	-	-	-	2	54	-	-	-	-	-	-	-	-
基隆市	11	245	4	45	-	-	1	24	1	36	4	95	1	45	-	-	-	-	-	-
新竹市	13	419	1	9	-	-	4	78	2	33	2	89	2	139	1	31	1	40	-	-
嘉義市	8	280	-	-	-	-	-	-	-	-	6	242	1	20	1	18	-	-	-	-
金馬地區	10	97	6	24	1	9	1	12	1	18	1	34	-	-	-	-	-	-	-	-
金門縣	5	79	1	6	1	9	1	12	1	18	1	34	-	-	-	-	-	-	-	-
連江縣	5	18	5	18	-	-	-	-	-	-	-	-	-	-	-	-	-	-	-	-

說明： 1. 學生數、班級數為 0 者不列入本表統計。
2. 以校為單位計算，平均每班學生數(班生數) = 全校學生數 / 全校班級數。

表3-7 國民中學在學學生人數 (專設／附設)—按年級別、性別與學校所在地分

106 學年度 2017-2018

單位：人

	總計	男	女	專設		附設		7 年級		8 年級		9 年級	
				男	女	男	女	男	女	男	女	男	女
總　計	653,273	341,965	311,308	260,258	238,568	81,707	72,740	108,821	100,059	112,964	101,643	120,180	109,606
臺灣地區	651,098	340,825	310,273	259,118	237,533	81,707	72,740	108,480	99,721	112,588	101,315	119,757	109,237
新北市	100,608	52,568	48,040	35,158	31,996	17,410	16,044	16,488	15,435	17,522	15,665	18,558	16,940
臺北市	66,746	35,027	31,719	25,716	22,888	9,311	8,831	11,463	10,276	11,449	10,303	12,115	11,140
桃園市	67,375	35,310	32,065	30,011	27,489	5,299	4,576	11,395	10,360	11,693	10,409	12,222	11,296
臺中市	85,244	44,387	40,857	31,511	29,409	12,876	11,448	14,303	13,181	14,493	13,422	15,591	14,254
臺南市	50,556	26,300	24,256	19,775	18,215	6,525	6,041	8,471	7,755	8,645	8,051	9,184	8,450
高雄市	72,395	37,766	34,629	30,659	28,017	7,107	6,612	12,135	11,150	12,370	11,239	13,261	12,240
宜蘭縣	14,108	7,557	6,551	6,261	5,720	1,296	831	2,401	2,135	2,537	2,120	2,619	2,296
新竹縣	17,398	9,095	8,303	7,265	6,702	1,830	1,601	2,957	2,665	3,030	2,759	3,108	2,879
苗栗縣	15,835	8,536	7,299	6,212	5,413	2,324	1,886	2,643	2,409	2,783	2,356	3,110	2,534
彰化縣	37,275	19,618	17,657	15,524	14,247	4,094	3,410	5,998	5,588	6,605	5,811	7,015	6,258
南投縣	14,436	7,538	6,898	6,549	6,039	989	859	2,315	2,170	2,505	2,260	2,718	2,468
雲林縣	21,017	10,968	10,049	8,077	7,858	2,891	2,191	3,396	3,168	3,651	3,309	3,921	3,572
嘉義縣	12,207	6,423	5,784	5,111	4,744	1,312	1,040	2,006	1,801	2,145	1,900	2,272	2,083
屏東縣	22,574	11,779	10,795	9,477	8,659	2,302	2,136	3,643	3,445	3,935	3,459	4,201	3,891
臺東縣	6,303	3,346	2,957	3,037	2,757	309	200	1,081	917	1,099	953	1,166	1,087
花蓮縣	9,614	5,050	4,564	4,541	4,061	509	503	1,553	1,477	1,677	1,521	1,820	1,566
澎湖縣	2,362	1,238	1,124	1,238	1,124	-	-	369	383	409	364	460	377
基隆市	9,635	5,093	4,542	3,183	2,966	1,910	1,576	1,598	1,492	1,677	1,443	1,818	1,607
新竹市	15,414	7,987	7,427	5,873	5,488	2,114	1,939	2,617	2,470	2,623	2,411	2,747	2,546
嘉義市	9,996	5,239	4,757	3,940	3,741	1,299	1,016	1,648	1,444	1,740	1,560	1,851	1,753
金馬地區	2,175	1,140	1,035	1,140	1,035	-	-	341	338	376	328	423	369
金門縣	1,948	1,012	936	1,012	936	-	-	308	306	335	312	369	318
連江縣	227	128	99	128	99	-	-	33	32	41	16	54	51

表3-8 國民中小學校校數 (專設／附設)—按設立別與學校所在地分

106 學年度 2017-2018

單位：所

	國民中學 (專設)				附設國中部				國民小學 (專設)				附設國小部			
	總計	國立	縣市立	私立	總計	國立	縣市立	私立	總計	國立	縣市立	私立	總計	國立	縣市立	私立
總　計	732	-	719	13	212	12	87	113	2,630	9	2,586	35	26	4	2	20
臺灣地區	722	-	709	13	212	12	87	113	2,603	9	2,559	35	26	4	2	20
新北市	61	-	61	-	36	1	18	17	214	-	209	5	3	-	-	3
臺北市	61	-	59	2	28	3	11	14	151	2	140	9	2	1	-	1
桃園市	58	-	56	2	11	-	3	8	190	-	186	4	3	-	1	2
臺中市	71	-	70	1	26	1	10	15	235	1	229	5	3	-	-	3
臺南市	59	-	58	1	18	1	4	13	211	1	209	1	2	1	-	1
高雄市	79	-	79	-	22	3	10	9	242	-	242	-	6	1	-	5
宜蘭縣	24	-	24	-	4	-	2	2	76	-	76	-	2	-	1	1
新竹縣	29	-	28	1	6	-	2	4	86	-	84	2	-	-	-	-
苗栗縣	30	-	30	-	8	1	4	3	114	-	114	-	-	-	-	-
彰化縣	36	-	36	-	8	-	5	3	175	-	175	-	-	-	-	-
南投縣	32	-	31	1	4	-	1	3	139	-	137	2	1	-	-	1
雲林縣	33	-	30	3	8	-	3	5	155	-	153	2	-	-	-	-
嘉義縣	24	-	24	-	4	-	2	2	124	-	124	-	-	-	-	-
屏東縣	35	-	34	1	6	-	4	2	168	1	166	1	-	-	-	-
臺東縣	21	-	21	-	4	1	1	2	88	1	87	-	1	-	-	1
花蓮縣	23	-	23	-	2	-	-	2	103	1	101	1	1	-	-	1
澎湖縣	14	-	14	-	-	-	-	-	37	-	37	-	-	-	-	-
基隆市	11	-	11	-	6	-	4	2	42	-	41	1	1	-	-	1
新竹市	13	-	12	1	7	1	3	3	33	1	30	2	1	1	-	-
嘉義市	8	-	8	-	4	-	-	4	20	1	19	-	-	-	-	-
金馬地區	10	-	10	-	-	-	-	-	27	-	27	-	-	-	-	-
金門縣	5	-	5	-	-	-	-	-	19	-	19	-	-	-	-	-
連江縣	5	-	5	-	-	-	-	-	8	-	8	-	-	-	-	-

說明： 學生數為 0 者不列入本表統計。

表3-9 國民中小學校小規模校數統計 (專設)—按學生數與學校所在地分

106 學年度 2017-2018

單位：所；%

	國民中學					國民小學				
	總計	學生數 100 人以下		學生數 50 人以下		總計	學生數 100 人以下		學生數 50 人以下	
		計	%	計	%		計	%	計	%
總　計	732	74	10.11	25	3.42	2,630	993	37.76	452	17.19
臺灣地區	722	70	9.70	21	2.91	2,603	975	37.46	448	17.21
新北市	61	2	3.28	-	-	214	50	23.36	25	11.68
臺北市	61	2	3.28	-	-	151	4	2.65	1	0.66
桃園市	58	1	1.72	1	1.72	190	37	19.47	14	7.37
臺中市	71	4	5.63	1	1.41	235	41	17.45	13	5.53
臺南市	59	8	13.56	2	3.39	211	92	43.60	33	15.64
高雄市	79	7	8.86	1	1.27	242	54	22.31	24	9.92
宜蘭縣	24	2	8.33	-	-	76	35	46.05	5	6.58
新竹縣	29	3	10.34	-	-	86	39	45.35	17	19.77
苗栗縣	30	5	16.67	1	3.33	114	57	50.00	38	33.33
彰化縣	36	1	2.78	-	-	175	63	36.00	15	8.57
南投縣	32	8	25.00	2	6.25	139	87	62.59	58	41.73
雲林縣	33	2	6.06	-	-	155	85	54.84	39	25.16
嘉義縣	24	3	12.50	2	8.33	124	76	61.29	48	38.71
屏東縣	35	3	8.57	-	-	168	77	45.83	14	8.33
臺東縣	21	5	23.81	3	14.29	88	63	71.59	34	38.64
花蓮縣	23	5	21.74	2	8.70	103	72	69.90	46	44.66
澎湖縣	14	9	64.29	6	42.86	37	30	81.08	23	62.16
基隆市	11	-	-	-	-	42	11	26.19	1	2.38
新竹市	13	-	-	-	-	33	2	6.06	-	-
嘉義市	8	-	-	-	-	20	-	-	-	-
金馬地區	10	4	40.00	4	40.00	27	18	66.67	4	14.81
金門縣	5	-	-	-	-	19	11	57.89	-	-
連江縣	5	4	80.00	4	80.00	8	7	87.50	4	50.00

說明： 學生數為 0 者不列入本表統計。

表3-10 國民小學概況 (專設 / 附設)—按設立別分

106 學年度 2017-2018

單位：所；人；班

		總計					國立		直轄市立		縣市立		私立	
		計	專設	公立	附設	公立	專設	附設	專設	附設	專設	附設	專設	附設
開設校數		2,656	2,630	2,595	26	6	9	4	1,215	1	1,371	1	35	20
教師數	總計	94,407	93,586	92,218	821	253	530	194	58,793	21	32,895	38	1,368	568
	男	27,340	27,149	26,882	191	61	127	47	16,053	4	10,702	10	267	130
	女	67,067	66,437	65,336	630	192	403	147	42,740	17	22,193	28	1,101	438
職員數	總計	9,026	8,954	8,768	72	7	50	7	5,344	-	3,374	-	186	65
	男	1,486	1,475	1,444	11	1	12	1	844	-	588	-	31	10
	女	7,540	7,479	7,324	61	6	38	6	4,500	-	2,786	-	155	55
班級數	總計	50,311	49,825	49,051	486	140	274	106	31,384	12	17,393	22	774	346
	1 年級	8,012	7,930	7,795	82	23	44	17	5,006	2	2,745	4	135	59
	2 年級	7,730	7,648	7,520	82	23	44	17	4,778	2	2,698	4	128	59
	3 年級	8,419	8,335	8,208	84	23	47	17	5,251	2	2,910	4	127	61
	4 年級	8,584	8,503	8,372	81	23	47	17	5,361	2	2,964	4	131	58
	5 年級	8,741	8,662	8,533	79	24	46	19	5,470	2	3,017	3	129	55
	6 年級	8,825	8,747	8,623	78	24	46	19	5,518	2	3,059	3	124	54
學生數	總計	1,146,679	1,133,038	1,106,333	13,641	3,602	7,417	2,763	759,991	244	338,925	595	26,705	10,039
	男	598,546	591,429	577,411	7,117	1,869	3,835	1,456	396,280	123	177,296	290	14,018	5,248
	女	548,133	541,609	528,922	6,524	1,733	3,582	1,307	363,711	121	161,629	305	12,687	4,791
	1 年級計	182,474	180,075	175,309	2,399	565	1,230	412	122,026	41	52,053	112	4,766	1,834
	男	94,698	93,430	91,014	1,268	279	639	210	63,318	21	27,057	48	2,416	989
	女	87,776	86,645	84,295	1,131	286	591	202	58,708	20	24,996	64	2,350	845
	2 年級計	174,451	172,131	167,750	2,320	590	1,226	442	115,530	41	50,994	107	4,381	1,730
	男	91,043	89,816	87,521	1,227	324	649	251	60,289	23	26,583	50	2,295	903
	女	83,408	82,315	80,229	1,093	266	577	191	55,241	18	24,411	57	2,086	827
	3 年級計	191,356	188,986	184,537	2,370	600	1,268	449	126,959	41	56,310	110	4,449	1,770
	男	99,688	98,472	96,162	1,216	300	674	230	66,040	19	29,448	51	2,310	916
	女	91,668	90,514	88,375	1,154	300	594	219	60,919	22	26,862	59	2,139	854
	4 年級計	197,905	195,662	191,128	2,243	586	1,227	440	131,644	39	58,257	107	4,534	1,657
	男	103,639	102,459	100,022	1,180	316	626	234	68,777	19	30,619	63	2,437	864
	女	94,266	93,203	91,106	1,063	270	601	206	62,867	20	27,638	44	2,097	793
	5 年級計	198,714	196,562	192,226	2,152	624	1,230	507	131,560	41	59,436	76	4,336	1,528
	男	103,683	102,578	100,309	1,105	314	623	257	68,475	23	31,211	34	2,269	791
	女	95,031	93,984	91,917	1,047	310	607	250	63,085	18	28,225	42	2,067	737
	6 年級計	201,779	199,622	195,383	2,157	637	1,236	513	132,272	41	61,875	83	4,239	1,520
	男	105,795	104,674	102,383	1,121	336	624	274	69,381	18	32,378	44	2,291	785
	女	95,984	94,948	93,000	1,036	301	612	239	62,891	23	29,497	39	1,948	735
上學年畢業生數	總計	208,832	206,811	202,647	2,021	630	1,229	511	136,827	40	64,591	79	4,164	1,391
	男	108,750	107,669	105,468	1,081	312	678	250	71,309	20	33,481	42	2,201	769
	女	100,082	99,142	97,179	940	318	551	261	65,518	20	31,110	37	1,963	622

說明：學生數為 0 者不列入本表校數統計。

表3-11 國民小學概況 (專設 / 附設)—按設立別與學校所在地分 (含平均每班學生數資料)

106 學年度 2017-2018

單位：所；人；班

	開設校數						班級數			學生數			上學年畢業生數			平均每班學生數		
	總計		公立		私立													
	專設	附設	專設	附設	專設	附設	總計	公立	私立	總計	公立	私立	總計	公立	私立	總計	公立	私立
總　計	2,630	26	2,595	6	35	20	50,311	49,191	1,120	1,146,679	1,109,935	36,744	208,832	203,277	5,555	22.79	22.56	32.81
臺灣地區	2,603	26	2,568	6	35	20	50,064	48,944	1,120	1,142,586	1,105,842	36,744	208,157	202,602	5,555	22.82	22.59	32.81
新北市	214	3	209	-	5	3	7,606	7,383	223	192,321	184,326	7,995	33,915	32,701	1,214	25.29	24.97	35.85
臺北市	151	2	142	1	9	1	4,480	4,202	278	115,679	105,273	10,406	20,027	18,347	1,680	25.82	25.05	37.43
桃園市	190	3	186	1	4	2	4,975	4,908	67	122,590	120,627	1,963	22,070	21,866	204	24.64	24.58	29.30
臺中市	235	3	230	-	5	3	6,167	5,981	186	150,412	144,434	5,978	26,894	26,011	883	24.39	24.15	32.14
臺南市	211	2	210	1	1	1	3,872	3,818	54	87,329	85,639	1,690	15,747	15,460	287	22.55	22.43	31.30
高雄市	242	6	242	1	-	5	5,332	5,278	54	125,875	124,665	1,210	23,436	23,314	122	23.61	23.62	22.41
宜蘭縣	76	2	76	1	-	1	1,084	1,072	12	21,563	21,263	300	4,145	4,104	41	19.89	19.83	25.00
新竹縣	86	-	84	-	2	-	1,553	1,504	49	35,578	34,168	1,410	5,923	5,740	183	22.91	22.72	28.78
苗栗縣	114	-	114	-	-	-	1,430	1,430	-	27,602	27,602	-	5,267	5,267	-	19.30	19.30	-
彰化縣	175	-	175	-	-	-	2,805	2,805	-	62,830	62,830	-	12,058	12,058	-	22.40	22.40	-
南投縣	139	1	137	-	2	1	1,390	1,344	46	23,221	22,022	1,199	4,607	4,365	242	16.71	16.39	26.07
雲林縣	155	-	153	-	2	-	1,716	1,685	31	32,410	31,512	898	6,362	6,186	176	18.89	18.70	28.97
嘉義縣	124	-	124	-	-	-	1,244	1,244	-	19,569	19,569	-	4,136	4,136	-	15.73	15.73	-
屏東縣	168	-	167	-	1	-	1,912	1,906	6	35,661	35,510	151	7,196	7,196	-	18.65	18.63	25.17
臺東縣	88	1	88	-	-	1	759	753	6	10,385	10,273	112	1,987	1,975	12	13.68	13.64	18.67
花蓮縣	103	1	102	-	1	1	964	925	39	15,390	14,451	939	2,927	2,756	171	15.96	15.62	24.08
澎湖縣	37	-	37	-	-	-	291	291	-	3,524	3,524	-	750	750	-	12.11	12.11	-
基隆市	42	1	41	-	1	1	715	685	30	15,944	14,880	1,064	3,057	2,908	149	22.30	21.72	35.47
新竹市	33	1	31	1	2	-	1,162	1,123	39	29,635	28,206	1,429	4,834	4,643	191	25.50	25.12	36.64
嘉義市	20	-	20	-	-	-	607	607	-	15,068	15,068	-	2,819	2,819	-	24.82	24.82	-
金馬地區	27	-	27	-	-	-	247	247	-	4,093	4,093	-	675	675	-	16.57	16.57	-
金門縣	19	-	19	-	-	-	196	196	-	3,619	3,619	-	611	611	-	18.46	18.46	-
連江縣	8	-	8	-	-	-	51	51	-	474	474	-	64	64	-	9.29	9.29	-

說明： 學生數為 0 者不列入本表校數統計。

表3-12 國民小學概況 (專設 / 附設)—按設立別與學校所在地分 (含生師比資料)

106 學年度 2017-2018

單位：所；人；班

	校　數			教師數			職員數			班級數			學生數			上學年畢業生數			平均每位教師任教學生數		
	總計	公立	私立	總計	公立	私立	總計	公立	私立	總計	公立	私立	總計	公立	私立	總計	公立	私立	總計	公立	私立
總　計	2,630	2,595	35	94,407	92,471	1,936	9,026	8,775	251	50,311	49,191	1,120	1,146,679	1,109,935	36,744	208,832	203,277	5,555	12.15	12.00	18.98
臺灣地區	2,603	2,568	35	93,885	91,949	1,936	8,956	8,705	251	50,064	48,944	1,120	1,142,586	1,105,842	36,744	208,157	202,602	5,555	12.17	12.03	18.98
新北市	214	209	5	14,113	13,713	400	991	950	41	7,606	7,383	223	192,321	184,326	7,995	33,915	32,701	1,214	13.63	13.44	19.99
臺北市	151	142	9	9,649	9,129	520	1,137	1,080	57	4,480	4,202	278	115,679	105,273	10,406	20,027	18,347	1,680	11.99	11.53	20.01
桃園市	190	186	4	8,905	8,806	99	673	654	19	4,975	4,908	67	122,590	120,627	1,963	22,070	21,866	204	13.77	13.70	19.83
臺中市	235	230	5	11,502	11,208	294	1,010	977	33	6,167	5,981	186	150,412	144,434	5,978	26,894	26,011	883	13.08	12.89	20.33
臺南市	211	210	1	6,949	6,854	95	756	747	9	3,872	3,818	54	87,329	85,639	1,690	15,747	15,460	287	12.57	12.49	17.79
高雄市	242	242	-	9,526	9,429	97	974	960	14	5,332	5,278	54	125,875	124,665	1,210	23,436	23,314	122	13.21	13.22	12.47
宜蘭縣	76	76	-	2,052	2,032	20	244	241	3	1,084	1,072	12	21,563	21,263	300	4,145	4,104	41	10.51	10.46	15.00
新竹縣	86	84	2	2,841	2,760	81	251	246	5	1,553	1,504	49	35,578	34,168	1,410	5,923	5,740	183	12.52	12.38	17.41
苗栗縣	114	114	-	2,667	2,667	-	285	285	-	1,430	1,430	-	27,602	27,602	-	5,267	5,267	-	10.35	10.35	-
彰化縣	175	175	-	5,342	5,342	-	449	449	-	2,805	2,805	-	62,830	62,830	-	12,058	12,058	-	11.76	11.76	-
南投縣	139	137	2	2,569	2,509	60	251	230	21	1,390	1,344	46	23,221	22,022	1,199	4,607	4,365	242	9.04	8.78	19.98
雲林縣	155	153	2	3,305	3,240	65	347	327	20	1,716	1,685	31	32,410	31,512	898	6,362	6,186	176	9.81	9.73	13.82
嘉義縣	124	124	-	2,409	2,409	-	270	270	-	1,244	1,244	-	19,569	19,569	-	4,136	4,136	-	8.12	8.12	-
屏東縣	168	167	1	3,531	3,519	12	377	373	4	1,912	1,906	6	35,661	35,510	151	7,196	7,196	-	10.10	10.09	12.58
臺東縣	88	88	-	1,487	1,477	10	236	236	-	759	753	6	10,385	10,273	112	1,987	1,975	12	6.98	6.96	11.20
花蓮縣	103	102	1	1,862	1,795	67	268	257	11	964	925	39	15,390	14,451	939	2,927	2,756	171	8.27	8.05	14.01
澎湖縣	37	37	-	585	585	-	25	25	-	291	291	-	3,524	3,524	-	750	750	-	6.02	6.02	-
基隆市	42	41	1	1,375	1,324	51	155	146	9	715	685	30	15,944	14,880	1,064	3,057	2,908	149	11.60	11.24	20.86
新竹市	33	31	2	2,106	2,041	65	180	175	5	1,162	1,123	39	29,635	28,206	1,429	4,834	4,643	191	14.07	13.82	21.98
嘉義市	20	20	-	1,110	1,110	-	77	77	-	607	607	-	15,068	15,068	-	2,819	2,819	-	13.57	13.57	-
金馬地區	27	27	-	522	522	-	70	70	-	247	247	-	4,093	4,093	-	675	675	-	7.84	7.84	-
金門縣	19	19	-	419	419	-	63	63	-	196	196	-	3,619	3,619	-	611	611	-	8.64	8.64	-
連江縣	8	8	-	103	103	-	7	7	-	51	51	-	474	474	-	64	64	-	4.60	4.60	-

說明： 1. 學生數為 0 者不列入本表校數統計。
2. 國小平均每位教師任教學生數(生師比) = 國小學生數 / 國小教師數。

表3-13 國民小學概況 (專設／附設)—按年級別與學校所在地分

106 學年度 2017-2018

單位：所；人；班

	校數		教師數	職員數	班級數							學生數							上學年畢業生數
	專設	附設			總計	1 年級	2 年級	3 年級	4 年級	5 年級	6 年級	總計	1 年級	2 年級	3 年級	4 年級	5 年級	6 年級	
總　計	2,630	26	94,407	9,026	50,311	8,012	7,730	8,419	8,584	8,741	8,825	1,146,679	182,474	174,451	191,356	197,905	198,714	201,779	208,832
臺灣地區	2,603	26	93,885	8,956	50,064	7,970	7,691	8,378	8,543	8,700	8,782	1,142,586	181,806	173,815	190,670	197,217	197,997	201,081	208,157
新北市	214	3	14,113	991	7,606	1,216	1,159	1,275	1,299	1,333	1,324	192,321	31,383	29,527	32,172	33,156	33,056	33,027	33,915
臺北市	151	2	9,649	1,137	4,480	734	696	750	753	770	777	115,679	19,372	18,436	19,138	19,897	19,536	19,300	20,027
桃園市	190	3	8,905	673	4,975	799	751	839	859	851	876	122,590	19,939	18,463	20,559	21,332	21,032	21,265	22,070
臺中市	235	3	11,502	1,010	6,167	992	947	1,023	1,051	1,079	1,075	150,412	24,188	23,136	24,887	25,990	26,164	26,047	26,894
臺南市	211	2	6,949	756	3,872	607	589	664	663	677	672	87,329	13,634	13,031	14,980	15,153	15,206	15,325	15,747
高雄市	242	6	9,526	974	5,332	837	810	877	913	932	963	125,875	19,565	18,683	21,013	21,850	22,038	22,726	23,436
宜蘭縣	76	2	2,052	244	1,084	170	169	183	185	183	194	21,563	3,377	3,312	3,700	3,599	3,668	3,907	4,145
新竹縣	86	-	2,841	251	1,553	254	246	266	268	262	257	35,578	5,822	5,572	6,105	6,164	5,983	5,932	5,923
苗栗縣	114	-	2,667	285	1,430	230	217	244	242	253	244	27,602	4,368	4,059	4,593	4,755	4,898	4,929	5,267
彰化縣	175	-	5,342	449	2,805	439	433	463	479	485	506	62,830	9,536	9,446	10,532	10,769	10,972	11,575	12,058
南投縣	139	1	2,569	251	1,390	225	212	226	237	247	243	23,221	3,545	3,462	3,705	3,962	4,151	4,396	4,607
雲林縣	155	-	3,305	347	1,716	267	265	281	291	303	309	32,410	4,737	4,755	5,306	5,617	5,826	6,169	6,362
嘉義縣	124	-	2,409	270	1,244	198	200	206	211	213	216	19,569	2,860	2,827	3,142	3,328	3,509	3,903	4,136
屏東縣	168	-	3,531	377	1,912	293	288	319	321	345	346	35,661	5,321	5,251	5,796	6,066	6,482	6,745	7,196
臺東縣	88	1	1,487	236	759	120	119	122	127	134	137	10,385	1,592	1,497	1,692	1,759	1,856	1,989	1,987
花蓮縣	103	1	1,862	268	964	159	156	164	161	160	164	15,390	2,373	2,360	2,579	2,627	2,636	2,815	2,927
澎湖縣	37	-	585	25	291	45	44	49	51	52	50	3,524	523	538	562	598	642	661	750
基隆市	42	1	1,375	155	715	103	113	121	122	127	129	15,944	2,383	2,428	2,672	2,759	2,877	2,825	3,057
新竹市	33	1	2,106	180	1,162	190	187	198	202	190	195	29,635	4,914	4,735	5,075	5,183	4,865	4,863	4,834
嘉義市	20	-	1,110	77	607	92	90	108	108	104	105	15,068	2,374	2,297	2,462	2,653	2,600	2,682	2,819
金馬地區	27	-	522	70	247	42	39	41	41	41	43	4,093	668	636	686	688	717	698	675
金門縣	19	-	419	63	196	33	32	32	33	32	34	3,619	593	567	608	614	633	604	611
連江縣	8	-	103	7	51	9	7	9	8	9	9	474	75	69	78	74	84	94	64

說明： 學生數為 0 者不列入本表校數統計。

表3-14 國民小學校數 (專設)—按班級數與學校所在地分

106 學年度 2017-2018

單位：所；%

	總計		6 班以下		7-12 班		13-24 班		25-36 班		37-48 班		49-60 班		61 班以上		40 班以上	
	校數	%	校數	%	校數	%	校數	%	校數	%	校數	%	校數	%	校數	%	校數	%
總　計	2,630	100.00	1,041	39.58	403	15.32	477	18.14	311	11.83	166	6.31	122	4.64	110	4.18	359	13.65
臺灣地區	2,603	100.00	1,021	39.22	399	15.33	476	18.29	310	11.91	165	6.34	122	4.69	110	4.23	358	13.75
新北市	214	100.00	50	23.36	19	8.88	28	13.08	27	12.62	22	10.28	21	9.81	47	21.96	83	38.79
臺北市	151	100.00	10	6.62	16	10.60	46	30.46	37	24.50	21	13.91	12	7.95	9	5.96	37	24.50
桃園市	190	100.00	38	20.00	29	15.26	33	17.37	40	21.05	23	12.11	14	7.37	13	6.84	42	22.11
臺中市	235	100.00	48	20.43	27	11.49	50	21.28	50	21.28	29	12.34	19	8.09	12	5.11	53	22.55
臺南市	211	100.00	92	43.60	31	14.69	37	17.54	23	10.90	11	5.21	8	3.79	9	4.27	24	11.37
高雄市	242	100.00	57	23.55	39	16.12	67	27.69	36	14.88	17	7.02	17	7.02	9	3.72	41	16.94
宜蘭縣	76	100.00	34	44.74	12	15.79	19	25.00	7	9.21	2	2.63	2	2.63	-	-	4	5.26
新竹縣	86	100.00	41	47.67	15	17.44	7	8.14	5	5.81	8	9.30	8	9.30	2	2.33	17	19.77
苗栗縣	114	100.00	57	50.00	21	18.42	23	20.18	8	7.02	3	2.63	1	0.88	1	0.88	5	4.39
彰化縣	175	100.00	74	42.29	35	20.00	31	17.71	18	10.29	8	4.57	6	3.43	3	1.71	16	9.14
南投縣	139	100.00	88	63.31	25	17.99	18	12.95	3	2.16	4	2.88	1	0.72	-	-	4	2.88
雲林縣	155	100.00	95	61.29	25	16.13	17	10.97	13	8.39	2	1.29	3	1.94	-	-	4	2.58
嘉義縣	124	100.00	75	60.48	23	18.55	18	14.52	5	4.03	3	2.42	-	-	-	-	3	2.42
屏東縣	168	100.00	79	47.02	41	24.40	34	20.24	10	5.95	4	2.38	-	-	-	-	4	2.38
臺東縣	88	100.00	59	67.05	18	20.45	9	10.23	1	1.14	1	1.14	-	-	-	-	1	1.14
花蓮縣	103	100.00	77	74.76	6	5.83	15	14.56	4	3.88	-	-	1	0.97	-	-	1	0.97
澎湖縣	37	100.00	30	81.08	3	8.11	2	5.41	2	5.41	-	-	-	-	-	-	-	-
基隆市	42	100.00	12	28.57	11	26.19	11	26.19	3	7.14	3	7.14	2	4.76	-	-	4	9.52
新竹市	33	100.00	5	15.15	1	3.03	7	21.21	8	24.24	3	9.09	4	12.12	5	15.15	11	33.33
嘉義市	20	100.00	-	-	2	10.00	4	20.00	10	50.00	1	5.00	3	15.00	-	-	4	20.00
金馬地區	27	100.00	20	74.07	4	14.81	1	3.70	1	3.70	1	3.70	-	-	-	-	1	3.70
金門縣	19	100.00	13	68.42	3	15.79	1	5.26	1	5.26	1	5.26	-	-	-	-	1	5.26
連江縣	8	100.00	7	87.50	1	12.50	-	-	-	-	-	-	-	-	-	-	-	-

說明： 學生數為 0 者不列入本表統計。

表3-15 國民小學校數與班級數 (專設)—按平均每班學生數與學校所在地分

106 學年度 2017-2018

單位：所；班

	總計		班生數<=5人		5<班生數<=10人		10<班生數<=15人		15<班生數<=17人		17<班生數<=19人		19<班生數<=21人		21<班生數<=23人		23<班生數<=25人		25<班生數<=27人		27<班生數<=29人		班生數>29人	
	校數	班級數	校數	班級數	校數	班級數	校數	班級數	校數	班級數	校數	班級數	校數	班級數	校數	班級數	校數	班級數	校數	班級數	校數	班級數	校數	班級數
總　計	2,630	49,825	157	957	477	3,039	346	2,299	154	1,280	187	1,884	209	2,631	245	4,592	326	9,019	366	16,246	117	5,979	46	1,899
臺灣地區	2,603	49,578	154	942	471	3,003	338	2,241	151	1,256	184	1,854	208	2,621	244	4,586	325	8,994	365	16,203	117	5,979	46	1,899
新北市	214	7,514	12	68	20	127	17	121	10	73	9	89	10	160	17	436	35	1,323	60	3,822	10	551	14	744
臺北市	151	4,464	-	-	2	12	3	20	2	25	9	125	8	96	23	520	37	1,034	37	1,334	17	821	13	477
桃園市	190	4,939	3	23	15	90	18	109	9	83	13	113	11	139	17	304	30	790	52	2,218	16	776	6	294
臺中市	235	6,094	8	52	10	68	22	142	13	127	12	135	18	258	36	702	46	1,422	46	1,961	18	1,016	6	211
臺南市	211	3,794	13	88	34	221	37	228	13	99	10	83	22	283	21	378	21	557	29	1,275	9	521	2	61
高雄市	242	5,272	7	42	26	157	19	122	18	160	21	245	28	385	25	503	34	815	47	1,924	17	919	-	-
宜蘭縣	76	1,050	-	-	12	95	21	142	9	73	7	81	7	117	7	124	9	250	3	120	1	48	-	-
新竹縣	86	1,553	7	47	16	107	11	66	7	49	7	51	8	90	5	70	5	110	10	465	9	461	1	37
苗栗縣	114	1,430	11	62	35	223	13	95	5	45	7	65	8	83	14	225	12	270	6	206	3	156	-	-
彰化縣	175	2,805	-	-	35	210	23	148	12	89	17	151	17	173	17	237	22	512	26	973	6	312	-	-
南投縣	139	1,375	19	115	54	326	18	124	8	63	8	89	7	66	8	129	10	195	6	245	1	23	-	-
雲林縣	155	1,716	12	70	49	293	24	156	8	62	13	112	16	168	9	139	11	273	11	378	1	49	1	16
嘉義縣	124	1,244	18	96	44	288	17	136	8	80	13	142	7	91	8	145	7	222	2	44	-	-	-	-
屏東縣	168	1,912	1	6	31	233	44	314	17	115	19	158	14	182	23	426	10	217	8	237	1	24	-	-
臺東縣	88	753	14	105	36	241	14	85	4	26	6	63	5	59	4	63	3	47	1	40	1	24	-	-
花蓮縣	103	942	17	102	36	216	19	114	4	47	6	63	9	88	3	52	3	61	3	125	2	57	1	17
澎湖縣	37	291	12	66	12	72	7	43	1	8	2	31	2	45	-	-	1	26	-	-	-	-	-	-
基隆市	42	709	-	-	4	24	9	64	3	32	3	37	7	99	3	42	7	171	5	216	-	-	1	24
新竹市	33	1,114	-	-	-	-	2	12	-	-	1	12	3	25	3	65	12	411	8	404	3	167	1	18
嘉義市	20	607	-	-	-	-	-	-	-	-	1	9	1	14	1	26	10	288	5	216	2	54	-	-
金馬地區	27	247	3	15	6	36	8	58	3	24	3	30	1	10	1	6	1	25	1	43	-	-	-	-
金門縣	19	196	-	-	3	18	7	52	2	12	3	30	1	10	1	6	1	25	1	43	-	-	-	-
連江縣	8	51	3	15	3	18	1	6	1	12	-	-	-	-	-	-	-	-	-	-	-	-	-	-

說明： 1. 學生數、班級數為 0 者不列入本表統計。
2. 以校為單位計算，平均每班學生數(班生數) = 全校學生數 / 全校班級數。

表3-16 國民小學在學學生人數 (專設／附設)—按年級別、性別與學校所在地分

106 學年度 2017-2018

單位：人

	總計	男	女	專設		附設		1 年級		2 年級		3 年級		4 年級		5 年級		6 年級	
				男	女	男	女	男	女	男	女	男	女	男	女	男	女	男	女
總　計	1,146,679	598,546	548,133	591,429	541,609	7,117	6,524	94,698	87,776	91,043	83,408	99,688	91,668	103,639	94,266	103,683	95,031	105,795	95,984
臺灣地區	1,142,586	596,397	546,189	589,280	539,665	7,117	6,524	94,356	87,450	90,729	83,086	99,333	91,337	103,264	93,953	103,286	94,711	105,429	95,652
新北市	192,321	100,366	91,955	98,709	90,465	1,657	1,490	16,185	15,198	15,475	14,052	16,756	15,416	17,401	15,755	17,253	15,803	17,296	15,731
臺北市	115,679	60,458	55,221	60,215	55,005	243	216	10,093	9,279	9,532	8,904	10,077	9,061	10,379	9,518	10,180	9,356	10,197	9,103
桃園市	122,590	64,052	58,538	63,506	58,025	546	513	10,264	9,675	9,719	8,744	10,620	9,939	11,206	10,126	11,035	9,997	11,208	10,057
臺中市	150,412	78,294	72,118	77,129	70,950	1,165	1,168	12,560	11,628	12,121	11,015	13,028	11,859	13,422	12,568	13,481	12,683	13,682	12,365
臺南市	87,329	45,493	41,836	44,441	40,885	1,052	951	7,175	6,459	6,786	6,245	7,667	7,313	7,977	7,176	7,867	7,339	8,021	7,304
高雄市	125,875	65,416	60,459	64,704	59,785	712	674	10,160	9,405	9,641	9,042	10,849	10,164	11,414	10,436	11,500	10,538	11,852	10,874
宜蘭縣	21,563	11,152	10,411	10,678	9,990	474	421	1,766	1,611	1,680	1,632	1,937	1,763	1,852	1,747	1,894	1,774	2,023	1,884
新竹縣	35,578	18,662	16,916	18,662	16,916	-	-	3,073	2,749	2,932	2,640	3,173	2,932	3,259	2,905	3,109	2,874	3,116	2,816
苗栗縣	27,602	14,404	13,198	14,404	13,198	-	-	2,236	2,132	2,128	1,931	2,391	2,202	2,511	2,244	2,586	2,312	2,552	2,377
彰化縣	62,830	32,953	29,877	32,953	29,877	-	-	4,972	4,564	4,893	4,553	5,494	5,038	5,615	5,154	5,861	5,111	6,118	5,457
南投縣	23,221	12,127	11,094	11,923	10,941	204	153	1,828	1,717	1,809	1,653	1,946	1,759	2,079	1,883	2,172	1,979	2,293	2,103
雲林縣	32,410	17,073	15,337	17,073	15,337	-	-	2,443	2,294	2,500	2,255	2,817	2,489	2,954	2,663	3,103	2,723	3,256	2,913
嘉義縣	19,569	10,250	9,319	10,250	9,319	-	-	1,475	1,385	1,510	1,317	1,672	1,470	1,729	1,599	1,844	1,665	2,020	1,883
屏東縣	35,661	18,653	17,008	18,653	17,008	-	-	2,774	2,547	2,758	2,493	3,011	2,785	3,203	2,863	3,348	3,134	3,559	3,186
臺東縣	10,385	5,428	4,957	5,375	4,898	53	59	808	784	742	755	921	771	947	812	948	908	1,062	927
花蓮縣	15,390	8,108	7,282	7,870	7,088	238	194	1,265	1,108	1,254	1,106	1,348	1,231	1,366	1,261	1,381	1,255	1,494	1,321
澎湖縣	3,524	1,830	1,694	1,830	1,694	-	-	264	259	284	254	277	285	309	289	346	296	350	311
基隆市	15,944	8,274	7,670	8,167	7,549	107	121	1,232	1,151	1,281	1,147	1,368	1,304	1,433	1,326	1,535	1,342	1,425	1,400
新竹市	29,635	15,527	14,108	14,861	13,544	666	564	2,549	2,365	2,461	2,274	2,694	2,381	2,776	2,407	2,483	2,382	2,564	2,299
嘉義市	15,068	7,877	7,191	7,877	7,191	-	-	1,234	1,140	1,223	1,074	1,287	1,175	1,432	1,221	1,360	1,240	1,341	1,341
金馬地區	4,093	2,149	1,944	2,149	1,944	-	-	342	326	314	322	355	331	375	313	397	320	366	332
金門縣	3,619	1,895	1,724	1,895	1,724	-	-	308	285	280	287	306	302	336	278	357	276	308	296
連江縣	474	254	220	254	220	-	-	34	41	34	35	49	29	39	35	40	44	58	36

肆、國民中學校別資料

國民中學個別學校基本資料

106 學年度 2017-2018

單位：班；人

		班級數				學生數									上學年畢業生數		
		總計	7 年級	8 年級	9 年級	總計			7 年級		8 年級		9 年級				
						計	男	女	男	女	男	女	男	女	總計	男	女
新北市	總計 97 校	3,559	1,145	1,177	1,237	100,608	52,568	48,040	16,488	15,435	17,522	15,665	18,558	16,940	35,375	18,073	17,302
	國中 61 校	2,532	810	840	882	67,154	35,158	31,996	10,826	10,104	11,804	10,523	12,528	11,369	23,874	12,183	11,691
	附設國中部 36 校	1,027	335	337	355	33,454	17,410	16,044	5,662	5,331	5,718	5,142	6,030	5,571	11,501	5,890	5,611
014501 新北市立板橋國中		44	14	15	15	1,171	618	553	206	187	193	191	219	175	404	216	188
014503 新北市立重慶國中		61	20	19	22	1,623	793	830	229	261	247	282	317	287	618	300	318
014504 新北市立江翠國中		59	17	19	23	1,556	776	780	207	243	278	241	291	296	574	288	286
014505 新北市立中山國中		89	29	30	30	2,715	1,434	1,281	438	423	488	421	508	437	819	399	420
014506 新北市立新埔國中		40	12	14	14	1,017	535	482	159	154	186	154	190	174	395	205	190
014507 新北市立新莊國中		74	24	24	26	2,023	1,073	950	347	304	327	298	399	348	766	365	401
014508 新北市立新泰國中		64	20	21	23	1,711	941	770	286	240	319	238	336	292	583	309	274
014509 新北市立福營國中		57	18	18	21	1,573	845	728	253	220	262	243	330	265	588	316	272
014510 新北市立頭前國中		48	16	16	16	1,276	641	635	212	210	204	222	225	203	473	244	229
014512 新北市立光榮國中		38	12	12	14	865	491	374	142	125	168	125	181	124	340	175	165
014513 新北市立明志國中		64	21	21	22	1,727	931	796	280	234	325	270	326	292	614	316	298
014514 新北市立碧華國中		45	16	14	15	1,156	603	553	202	179	185	150	216	224	422	207	215
014516 新北市立永和國中		110	36	37	37	2,988	1,560	1,428	495	481	523	461	542	486	979	505	474
014517 新北市立福和國中		85	26	29	30	2,255	1,148	1,107	358	341	396	371	394	395	839	418	421
014518 新北市立中和國中		43	13	14	16	1,178	592	586	184	169	192	186	216	231	431	224	207
014519 新北市立積穗國中		38	11	12	15	977	532	445	156	134	173	156	203	155	343	170	173
014520 新北市立漳和國中		39	11	14	14	873	459	414	141	123	159	130	159	161	328	166	162
014521 新北市立鶯歌國中		61	19	20	22	1,667	821	846	248	263	269	304	304	279	556	276	280
014523 新北市立柑園國中		12	4	4	4	288	164	124	54	43	57	38	53	43	88	46	42
014524 新北市立土城國中		52	18	18	16	1,422	767	655	252	230	268	220	247	205	468	240	228
014525 新北市立三峽國中		58	17	21	20	1,530	783	747	225	240	284	229	274	278	572	300	272
014527 新北市立八里國中		19	6	6	7	449	224	225	67	58	76	79	81	88	149	72	77
014528 新北市立泰山國中		27	9	8	10	693	361	332	118	104	112	110	131	118	245	128	117
014529 新北市立五股國中		46	15	15	16	1,206	633	573	179	179	225	184	229	210	420	227	193
014530 新北市立蘆洲國中		82	24	27	31	2,227	1,100	1,127	289	332	365	380	446	415	773	374	399
014531 新北市立林口國中		48	17	15	16	1,500	848	652	283	220	277	200	288	232	490	252	238
014533 新北市立汐止國中		30	10	10	10	788	428	360	136	98	142	110	150	152	298	149	149
014534 新北市立淡水國中		34	9	11	14	881	460	421	118	117	142	144	200	160	301	148	153
014536 新北市立三芝國中		23	8	7	8	542	264	278	72	87	92	87	100	104	230	109	121
014537 新北市立石門國中		6	2	2	2	107	48	59	9	17	20	24	19	18	32	19	13
014539 新北市立萬里國中		9	4	3	2	166	78	88	26	29	27	30	25	29	63	30	33

說明：學生數為 0 者不列入本表校數統計。

國民中學個別學校基本資料（續 1 ）

106 學年度 2017-2018

單位：班；人

	班級數				學生數									上學年畢業生數		
	總計	7年級	8年級	9年級	總計			7 年級		8 年級		9 年級				
					計	男	女	男	女	男	女	男	女	總計	男	女
014540 新北市立坪林國中	7	2	2	3	123	72	51	24	11	21	21	27	19	35	17	18
014541 新北市立文山國中	32	10	10	12	755	454	301	139	97	142	87	173	117	294	172	122
014542 新北市立五峰國中	51	16	17	18	1,214	656	558	183	164	220	184	253	210	498	278	220
014544 新北市立瑞芳國中	21	6	8	7	489	253	236	66	74	99	83	88	79	184	107	77
014545 新北市立欽賢國中	6	2	2	2	111	59	52	20	10	23	12	16	30	31	12	19
014546 新北市立貢寮國中	6	2	2	2	140	66	74	18	26	29	18	19	30	68	38	30
014549 新北市立深坑國中	21	7	6	8	519	287	232	88	80	81	66	118	86	209	98	111
014550 新北市立平溪國中	7	2	3	2	55	27	28	7	9	12	12	8	7	14	8	6
014551 新北市立烏來國中(小)	3	1	1	1	53	24	29	7	8	5	13	12	8	20	11	9
014552 新北市立溪崑國中	72	23	24	25	2,066	1,060	1,006	347	303	377	335	336	368	717	367	350
014554 新北市立自強國中	36	12	11	13	860	479	381	138	114	145	128	196	139	309	162	147
014555 新北市立中正國中	67	20	23	24	1,851	917	934	270	291	318	304	329	339	655	336	319
014558 新北市立義學國中	53	18	18	17	1,421	746	675	239	219	264	232	243	224	474	268	206
014559 新北市立中平國中	63	21	21	21	1,749	903	846	286	290	302	275	315	281	580	282	298
014560 新北市立鳳鳴國中	21	7	6	8	494	259	235	93	73	84	67	82	95	180	102	78
014561 新北市立三和國中	93	31	31	31	2,568	1,281	1,287	405	425	432	412	444	450	868	444	424
014565 新北市立尖山國中	15	5	5	5	363	200	163	65	51	74	45	61	67	150	76	74
014566 新北市立正德國中	57	19	19	19	1,637	884	753	287	251	287	233	310	269	580	304	276
014567 新北市立安溪國中	30	10	10	10	822	442	380	147	113	148	134	147	133	319	170	149
014569 新北市立育林國中	36	12	12	12	981	526	455	163	139	174	136	189	180	335	168	167
014570 新北市立青山國中(小)	20	6	6	8	514	264	250	71	58	82	73	111	119	228	111	117
014571 新北市立崇林國中	40	13	15	12	1,079	570	509	179	157	205	206	186	146	397	199	198
014572 新北市立二重國中	33	10	10	13	723	413	310	135	110	123	87	155	113	287	161	126
014573 新北市立大觀國中	35	11	12	12	910	459	451	153	143	149	170	157	138	321	154	167
014574 新北市立三多國中	35	11	12	12	975	518	457	162	144	185	156	171	157	364	178	186
014575 新北市立忠孝國中	32	10	11	11	786	407	379	128	131	151	113	128	135	288	157	131
014576 新北市立鷺江國中	55	19	19	17	1,570	860	710	284	236	306	259	270	215	446	209	237
014577 新北市立桃子腳國中(小)	20	7	7	6	611	307	304	94	114	119	101	94	89	259	134	125
014578 新北市立豐珠國中(小)	-	-	-	-	-	-	-	-	-	-	-	-	-	-	-	-
014579 新北市立佳林國中	28	9	10	9	739	363	376	119	114	114	149	130	113	248	125	123
014580 新北市立達觀國中(小)	32	10	11	11	826	451	375	138	104	152	134	161	137	315	142	173
014468 新北市立樟樹國際實創高中附設國中部	28	9	9	10	697	342	355	105	113	103	107	134	135	254	123	131
010301 國立華僑中學	3	1	1	1	45	16	29	5	11	6	5	5	13	21	9	12

國民中學個別學校基本資料（續 2 ）

106 學年度 2017-2018

單位：班；人

	班級數				學生數									上學年畢業生數		
	總計	7 年級	8 年級	9 年級	總計			7 年級		8 年級		9 年級				
					計	男	女	男	女	男	女	男	女	總計	男	女
011301 私立淡江高中附設國中部	24	8	8	8	942	540	402	184	128	169	140	187	134	294	155	139
011302 私立康橋實驗高中附設國中部	24	8	8	8	996	544	452	194	152	179	151	171	149	317	169	148
011306 私立金陵女中附設國中部	27	9	9	9	1,189	-	1,189	-	408	-	389	-	392	371	-	371
011307 私立裕德實驗高中附設國中部	10	4	3	3	231	125	106	50	43	47	33	28	30	49	29	20
011309 私立南山高中附設國中部	60	20	20	20	2,602	1,515	1,087	517	381	508	338	490	368	856	522	334
011310 私立恆毅高中附設國中部	35	11	12	12	1,574	1,138	436	375	122	370	153	393	161	583	431	152
011311 私立聖心女中附設國中部	15	5	5	5	668	-	668	-	232	-	223	-	213	209	-	209
011312 私立崇義高中附設國中部	2	1	-	1	2	1	1	1	-	-	-	-	1	4	3	1
011316 私立格致高中附設國中部	21	7	7	7	860	580	280	195	99	194	90	191	91	293	200	93
011317 私立醒吾高中附設國中部	6	2	2	2	155	91	64	32	33	26	14	33	17	72	38	34
011318 私立徐匯高中附設國中部	14	4	5	5	516	516	-	150	-	184	-	182	-	190	190	-
011322 私立崇光女中附設國中部	23	7	8	8	988	28	960	18	306	6	306	4	348	354	-	354
011323 私立光仁高中附設國中部	27	9	9	9	1,062	594	468	212	178	177	134	205	156	319	177	142
011324 私立竹林高中附設國中部	29	10	10	9	1,014	582	432	192	149	213	132	177	151	366	224	142
011325 私立及人高中附設國中部	9	2	3	4	276	201	75	41	19	52	20	108	36	176	128	48
011329 私立辭修高中附設國中部	26	9	8	9	1,042	618	424	215	168	179	129	224	127	340	208	132
011399 私立時雨高中附設國中部	21	7	7	7	1,153	732	421	248	137	253	130	231	154	382	223	159
014302 新北市立海山高中附設國中部	88	29	29	30	2,501	1,320	1,181	427	415	443	370	450	396	770	395	375
014311 新北市立三重高中附設國中部	30	9	9	12	732	408	324	129	93	123	101	156	130	286	137	149
014315 新北市立永平高中附設國中部	41	13	14	14	1,186	602	584	183	189	208	197	211	198	463	239	224
014322 新北市立樹林高中附設國中部	44	16	13	15	1,182	597	585	194	202	183	179	220	204	394	188	206
014326 新北市立明德高中附設國中部	26	8	8	10	644	387	257	118	86	140	75	129	96	244	127	117
014332 新北市立秀峰高中附設國中部	42	14	14	14	1,270	702	568	234	160	247	207	221	201	455	229	226
014338 新北市立金山高中附設國中部	20	6	7	7	514	259	255	80	72	82	79	97	104	189	85	104
014343 新北市立安康高中附設國中部	22	8	6	8	563	294	269	98	95	92	78	104	96	187	96	91
014347 新北市立雙溪高中附設國中部	9	3	4	2	182	100	82	30	31	35	24	35	27	64	32	32
014348 新北市立石碇高中附設國中部	8	3	2	3	169	90	79	29	26	27	30	34	23	65	31	34
014353 新北市立丹鳳高中附設國中部	69	23	23	23	2,254	1,189	1,065	374	368	407	351	408	346	708	363	345
014356 新北市立清水高中附設國中部	53	16	17	20	1,494	820	674	255	210	264	207	301	257	592	281	311
014357 新北市立三民高中附設國中部	52	16	18	18	1,370	678	692	218	216	222	229	238	247	574	322	252
014362 新北市立錦和高中附設國中部	59	19	19	21	1,631	887	744	269	227	288	251	330	266	581	287	294
014363 新北市立光復高中附設國中部	27	8	9	10	750	389	361	117	108	125	117	147	136	255	126	129
014364 新北市立竹圍高中附設國中部	21	7	7	7	624	339	285	112	91	106	91	121	103	224	123	101

國民中學個別學校基本資料（續 3 ）

106 學年度 2017-2018

單位：班；人

	班級數				學生數									上學年畢業生數		
	總計	7 年級	8 年級	9 年級	總計			7 年級		8 年級		9 年級				
					計	男	女	男	女	男	女	男	女	總計	男	女
014381 新北市立北大高中附設國中部	12	4	4	4	376	186	190	61	63	60	62	65	65	-	-	-
臺北市 總計 89 校	2,495	812	816	867	66,746	35,027	31,719	11,463	10,276	11,449	10,303	12,115	11,140	23,560	12,187	11,373
國中 61 校	1,942	630	634	678	48,604	25,716	22,888	8,358	7,353	8,347	7,437	9,011	8,098	17,519	9,114	8,405
附設國中部 28 校	553	182	182	189	18,142	9,311	8,831	3,105	2,923	3,102	2,866	3,104	3,042	6,041	3,073	2,968
313501 臺北市立介壽國中	66	22	22	22	1,840	970	870	327	297	306	275	337	298	571	294	277
313502 臺北市立民生國中	25	8	8	9	580	325	255	86	70	112	75	127	110	252	118	134
313504 臺北市立中山國中	24	8	8	8	699	346	353	115	125	113	103	118	125	232	100	132
313505 臺北市立敦化國中	72	24	24	24	2,055	1,084	971	374	317	332	319	378	335	670	353	317
323502 臺北市立興雅國中	48	16	16	16	1,331	682	649	199	223	240	226	243	200	499	259	240
323503 臺北市立永吉國中	22	7	7	8	520	273	247	85	78	94	74	94	95	207	112	95
323504 臺北市立瑠公國中	26	8	8	10	597	316	281	104	66	79	96	133	119	254	154	100
323505 臺北市立信義國中	35	11	11	13	713	394	319	114	82	142	111	138	126	307	170	137
331502 私立立人國中(小)	3	1	1	1	77	37	40	19	16	12	15	6	9	20	4	16
333501 臺北市立仁愛國中	66	22	22	22	1,624	860	764	263	232	289	229	308	303	569	303	266
333502 臺北市立大安國中	47	15	16	16	1,112	621	491	213	149	170	148	238	194	392	232	160
333504 臺北市立芳和國中	13	4	4	5	290	148	142	39	42	56	39	53	61	105	51	54
333505 臺北市立金華國中	80	27	26	27	2,154	1,157	997	389	338	379	328	389	331	695	388	307
333506 臺北市立懷生國中	17	5	6	6	356	164	192	38	46	56	68	70	78	159	83	76
333507 臺北市立民族國中	12	4	4	4	331	197	134	71	46	52	46	74	42	103	50	53
333508 臺北市立龍門國中	48	16	16	16	1,433	757	676	268	222	242	219	247	235	475	250	225
343502 臺北市立長安國中	24	7	7	10	490	261	229	79	63	89	76	93	90	201	100	101
343504 臺北市立北安國中	19	6	6	7	460	190	270	58	91	57	75	75	104	169	86	83
343505 臺北市立新興國中	15	5	5	5	238	131	107	37	33	48	37	46	37	91	48	43
343506 臺北市立五常國中	13	4	5	4	299	123	176	44	51	40	63	39	62	108	53	55
343507 臺北市立濱江國中	9	3	3	3	170	88	82	20	29	32	19	36	34	75	39	36
353501 臺北市立螢橋國中	20	6	6	8	422	236	186	83	52	71	56	82	78	145	75	70
353502 臺北市立古亭國中	21	7	7	7	417	198	219	66	67	69	73	63	79	186	85	101
353503 臺北市立南門國中	53	17	18	18	1,341	682	659	213	202	228	221	241	236	453	234	219
353504 臺北市立弘道國中	47	15	15	17	1,161	644	517	206	158	201	175	237	184	441	211	230
353505 臺北市立中正國中	69	23	23	23	2,225	1,147	1,078	389	374	391	359	367	345	716	368	348
363501 臺北市立建成國中	20	6	6	8	487	247	240	82	86	90	76	75	78	184	95	89
363502 臺北市立忠孝國中	23	7	8	8	497	261	236	82	78	79	76	100	82	218	115	103
363504 臺北市立民權國中	26	9	8	9	593	323	270	111	114	102	70	110	86	218	117	101

國民中學個別學校基本資料（續 4 ）

106 學年度 2017-2018

單位：班；人

	班級數				學生數									上學年畢業生數		
	總計	7 年級	8 年級	9 年級	總計			7 年級		8 年級		9 年級				
					計	男	女	男	女	男	女	男	女	總計	男	女
363506 臺北市立蘭州國中	9	3	3	3	192	96	96	24	31	28	30	44	35	52	24	28
363507 臺北市立重慶國中	30	10	10	10	643	367	276	117	71	116	92	134	113	226	142	84
373501 臺北市立萬華國中	50	16	16	18	1,123	578	545	172	161	208	182	198	202	416	224	192
373503 臺北市立雙園國中	13	4	4	5	250	85	165	34	57	23	51	28	57	99	41	58
373505 臺北市立龍山國中	25	8	8	9	547	292	255	95	76	92	81	105	98	209	116	93
381501 私立靜心國中	18	6	6	6	808	401	407	129	141	129	139	143	127	263	133	130
383501 臺北市立木柵國中	25	8	8	9	549	299	250	94	68	92	87	113	95	229	115	114
383502 臺北市立實踐國中	32	10	10	12	719	384	335	132	110	126	113	126	112	312	147	165
383503 臺北市立北政國中	12	4	4	4	358	194	164	52	69	70	50	72	45	108	48	60
383504 臺北市立景美國中	41	14	13	14	1,223	651	572	233	196	210	180	208	196	381	192	189
383505 臺北市立興福國中	9	3	3	3	163	100	63	39	22	23	20	38	21	65	41	24
383507 臺北市立景興國中	48	15	16	17	1,279	708	571	241	206	218	170	249	195	439	227	212
393501 臺北市立誠正國中	35	11	11	13	870	487	383	157	111	168	133	162	139	336	172	164
393503 臺北市立成德國中	17	6	5	6	344	190	154	65	53	50	50	75	51	154	80	74
403501 臺北市立內湖國中	39	13	13	13	823	443	380	144	117	143	138	156	125	305	158	147
403502 臺北市立麗山國中	63	21	21	21	1,885	1,010	875	331	292	310	311	369	272	608	321	287
403503 臺北市立三民國中	19	6	6	7	392	220	172	61	55	69	61	90	56	171	92	79
403504 臺北市立西湖國中	13	4	4	5	238	140	98	39	28	49	28	52	42	110	55	55
403505 臺北市立東湖國中	46	14	16	16	1,047	564	483	172	140	200	171	192	172	438	213	225
403506 臺北市立明湖國中	60	20	20	20	1,644	866	778	298	232	280	267	288	279	580	289	291
413501 臺北市立士林國中	34	11	11	12	731	372	359	124	109	113	117	135	133	293	151	142
413502 臺北市立蘭雅國中	48	16	15	17	1,169	610	559	200	187	224	167	186	205	414	219	195
413504 臺北市立至善國中	9	3	3	3	161	106	55	34	24	38	15	34	16	57	38	19
413505 臺北市立格致國中	6	2	2	2	64	35	29	11	12	10	9	14	8	26	16	10
413506 臺北市立福安國中	10	3	3	4	187	99	88	30	30	29	30	40	28	83	40	43
413508 臺北市立天母國中	57	19	19	19	1,438	755	683	233	223	254	219	268	241	537	295	242
423501 臺北市立北投國中	44	14	14	16	946	510	436	149	153	174	126	187	157	369	193	176
423502 臺北市立新民國中	15	4	5	6	283	174	109	53	32	58	27	63	50	104	56	48
423503 臺北市立明德國中	42	13	13	16	892	458	434	162	134	146	146	150	154	358	189	169
423504 臺北市立桃源國中	14	5	4	5	368	212	156	72	59	68	43	72	54	127	60	67
423505 臺北市立石牌國中	86	28	29	29	2,474	1,306	1,168	437	374	408	391	461	403	836	433	403
423506 臺北市立關渡國中	10	3	3	4	282	142	140	50	33	50	46	42	61	99	47	52
313301 臺北市立西松高中附設國中部	10	3	3	4	236	125	111	30	28	46	40	49	43	120	71	49
313302 臺北市立中崙高中附設國中部	22	7	7	8	581	316	265	105	75	97	88	114	102	214	114	100

國民中學個別學校基本資料（續 5 ）

106 學年度 2017-2018

單位：班；人

	班級數				學生數									上學年畢業生數		
	總計	7 年級	8 年級	9 年級	總計			7 年級		8 年級		9 年級				
					計	男	女	男	女	男	女	男	女	總計	男	女
330301 國立師大附中	21	7	7	7	608	331	277	105	102	119	82	107	93	187	89	98
331301 私立延平中學附設國中部	27	9	9	9	1,211	784	427	251	154	284	119	249	154	397	241	156
331304 私立復興高中(國中)	24	8	8	8	955	508	447	174	164	167	159	167	124	292	156	136
333301 臺北市立和平高中附設國中部	18	6	6	6	459	250	209	76	59	90	83	84	67	157	72	85
343302 臺北市立大同高中附設國中部	21	7	7	7	644	328	316	113	112	117	87	98	117	221	106	115
343303 臺北市立大直高中附設國中部	27	9	9	9	771	414	357	134	117	138	118	142	122	267	142	125
361301 私立靜修女中附設國中部	8	3	2	3	242	61	181	23	57	18	55	20	69	78	19	59
363302 臺北市立成淵高中附設國中部	30	10	10	10	864	437	427	136	148	155	127	146	152	281	151	130
371301 私立立人高中附設國中部	1	-	-	1	4	3	1	-	-	-	-	3	1	1	-	1
373302 臺北市立大理高中附設國中部	15	5	5	5	354	205	149	67	50	60	48	78	51	127	70	57
380301 國立政大附中	15	5	5	5	444	241	203	83	72	73	67	85	64	141	77	64
381301 私立東山中學附設國中部	39	13	13	13	1,620	1,051	569	360	154	343	219	348	196	528	325	203
381304 私立再興中學附設國中部	24	8	8	8	1,057	595	462	212	148	207	146	176	168	343	186	157
381305 私立景文高中附設國中部	12	4	4	4	384	237	147	92	49	77	37	68	61	126	83	43
383302 臺北市立萬芳高中附設國中部	28	8	9	11	637	348	289	119	90	95	93	134	106	236	132	104
393301 臺北市立南港高中附設國中部	30	10	10	10	771	414	357	149	116	129	119	136	122	239	134	105
401302 私立方濟中學附設國中部	6	2	2	2	215	177	38	65	12	52	7	60	19	81	65	16
401303 私立達人女中附設國中部	18	6	6	6	707	-	707	-	228	-	237	-	242	241	-	241
411301 私立泰北高中附設國中部	1	1	-	-	20	15	5	15	5	-	-	-	-	-	-	-
411302 私立衛理女中附設國中部	18	6	6	6	762	-	762	-	258	-	254	-	250	225	-	225
411303 私立華興中學附設國中部	21	7	7	7	935	575	360	191	124	195	116	189	120	302	191	111
413301 臺北市立陽明高中	18	6	6	6	540	306	234	102	80	104	78	100	76	198	108	90
413302 臺北市立百齡高中	39	12	13	14	926	471	455	135	136	158	151	178	168	372	190	182
421301 私立薇閣高中附設國中部	39	13	13	13	1,701	925	776	309	276	310	237	306	263	525	290	235
421303 私立奎山實驗高中附設國中部	6	2	2	2	154	83	71	29	28	26	22	28	21	48	28	20
400144 國立臺灣戲曲學院(國中)	15	5	5	5	340	111	229	30	81	42	77	39	71	94	33	61
桃園市 總計 69 校	2,411	783	794	834	67,375	35,310	32,065	11,395	10,360	11,693	10,409	12,222	11,296	24,393	12,708	11,685
國中 58 校	2,147	695	704	748	57,500	30,011	27,489	9,625	8,875	9,888	8,882	10,498	9,732	21,061	10,971	10,090
附設國中部 11 校	264	88	90	86	9,875	5,299	4,576	1,770	1,485	1,805	1,527	1,724	1,564	3,332	1,737	1,595
031502 私立有得國中(小)	6	2	2	2	165	85	80	38	30	30	21	17	29	52	34	18
031503 私立康萊爾國中(小)	2	1	1	-	30	14	16	8	12	6	4	-	-	-	-	-
034501 桃園市立桃園國中	60	19	19	22	1,638	839	799	260	255	272	238	307	306	646	331	315
034502 桃園市立青溪國中	54	18	17	19	1,441	790	651	266	226	254	196	270	229	499	276	223

國民中學個別學校基本資料（續 6 ）

106 學年度 2017-2018

單位：班；人

	班級數				學生數									上學年畢業生數		
	總計	7年級	8年級	9年級	總計			7 年級		8 年級		9 年級				
					計	男	女	男	女	男	女	男	女	總計	男	女
034503 桃園市立文昌國中	44	16	14	14	1,225	635	590	233	212	206	199	196	179	430	234	196
034504 桃園市立建國國中	72	23	24	25	2,022	1,049	973	332	326	328	327	389	320	740	384	356
034505 桃園市立中興國中	71	23	23	25	2,005	979	1,026	334	310	297	347	348	369	811	392	419
034506 桃園市立南崁國中	64	20	21	23	1,744	896	848	273	256	312	284	311	308	608	303	305
034507 桃園市立山腳國中	19	6	6	7	500	279	221	85	81	87	61	107	79	216	116	100
034508 桃園市立大竹國中	36	12	11	13	1,005	529	476	175	160	161	139	193	177	375	204	171
034509 桃園市立大園國中	50	16	17	17	1,401	707	694	217	232	261	224	229	238	490	256	234
034510 桃園市立竹圍國中	21	7	7	7	525	271	254	88	85	89	87	94	82	214	110	104
034511 桃園市立大溪國中	38	11	13	14	974	494	480	142	159	166	154	186	167	392	199	193
034513 桃園市立仁和國中	63	19	20	24	1,706	918	788	280	224	301	258	337	306	631	354	277
034515 桃園市立大崗國中	38	12	14	12	986	525	461	179	141	180	159	166	161	296	166	130
034516 桃園市立八德國中	43	13	15	15	1,062	528	534	156	176	182	179	190	179	409	205	204
034517 桃園市立大成國中	72	24	24	24	2,158	1,115	1,043	375	369	373	314	367	360	781	419	362
034518 桃園市立中壢國中	49	17	16	16	1,297	670	627	238	202	204	204	228	221	395	204	191
034520 桃園市立平南國中	50	15	17	18	1,320	698	622	214	201	235	205	249	216	453	229	224
034521 桃園市立新明國中	29	9	10	10	768	438	330	131	110	140	104	167	116	269	147	122
034522 桃園市立內壢國中	80	27	26	27	2,292	1,180	1,112	392	367	390	364	398	381	776	387	389
034523 桃園市立大崙國中	23	7	7	9	610	323	287	99	78	100	86	124	123	255	135	120
034524 桃園市立龍岡國中	51	16	17	18	1,424	746	678	236	211	240	227	270	240	509	256	253
034525 桃園市立興南國中	21	7	7	7	410	213	197	58	56	67	62	88	79	160	87	73
034526 桃園市立自強國中	52	16	18	18	1,428	740	688	209	224	251	259	280	205	565	304	261
034527 桃園市立東興國中	78	26	25	27	2,299	1,191	1,108	395	333	397	362	399	413	826	425	401
034528 桃園市立楊梅國中	53	17	18	18	1,273	656	617	208	197	217	212	231	208	451	228	223
034529 桃園市立仁美國中	20	7	6	7	364	183	181	55	62	61	54	67	65	103	62	41
034530 桃園市立富岡國中	10	3	3	4	230	132	98	40	26	35	39	57	33	63	43	20
034531 桃園市立瑞原國中	15	5	5	5	308	188	120	58	37	66	38	64	45	139	80	59
034533 桃園市立觀音國中	15	4	5	6	314	170	144	44	44	66	48	60	52	120	61	59
034534 桃園市立草漯國中	23	7	8	8	602	304	298	97	94	113	101	94	103	231	121	110
034536 桃園市立大坡國中	9	3	3	3	152	76	76	21	32	32	17	23	27	68	36	32
034537 桃園市立永安國中	9	3	3	3	151	73	78	22	27	19	19	32	32	64	29	35
034538 桃園市立龍潭國中	41	14	13	14	1,133	567	566	176	203	191	164	200	199	408	227	181
034539 桃園市立凌雲國中	30	9	10	11	764	390	374	108	124	141	107	141	143	275	140	135
034540 桃園市立石門國中	23	7	8	8	623	334	289	94	85	123	100	117	104	281	150	131
034541 桃園市立介壽國中	10	3	3	4	187	103	84	39	18	38	37	26	29	65	35	30

國民中學個別學校基本資料（續 7 ）

106 學年度 2017-2018

單位：班；人

	班級數				學生數									上學年畢業生數		
	總計	7年級	8年級	9年級	總計			7 年級		8 年級		9 年級				
					計	男	女	男	女	男	女	男	女	總計	男	女
034542 桃園市立慈文國中	71	24	24	23	1,966	1,011	955	381	318	313	307	317	330	540	295	245
034543 桃園市立平興國中	48	14	16	18	1,368	729	639	205	193	260	194	264	252	548	271	277
034544 桃園市立楊明國中	28	9	8	11	709	377	332	121	113	108	107	148	112	295	148	147
034545 桃園市立龍興國中	24	8	8	8	631	336	295	107	87	121	99	108	109	292	151	141
034546 桃園市立福豐國中	44	15	14	15	1,173	591	582	194	207	195	168	202	207	458	233	225
034549 桃園市立東安國中	23	8	8	7	538	290	248	92	77	100	82	98	89	181	87	94
034550 桃園市立光明國中	58	19	18	21	1,608	862	746	295	232	264	238	303	276	603	299	304
034551 桃園市立同德國中	54	18	17	19	1,571	814	757	260	243	257	238	297	276	627	316	311
034552 桃園市立幸福國中	21	6	7	8	479	267	212	90	55	97	72	80	85	186	104	82
034554 桃園市立大有國中	41	13	14	14	1,121	581	540	182	179	202	167	197	194	401	190	211
034555 桃園市立龜山國中	49	15	16	18	1,306	700	606	220	186	216	204	264	216	490	271	219
034556 桃園市立會稽國中	25	8	8	9	644	330	314	98	97	104	106	128	111	262	135	127
034557 桃園市立楊光國中(小)	21	7	7	7	579	306	273	92	87	103	95	111	91	196	103	93
034559 桃園市立迴龍國中(小)	9	3	3	3	186	91	95	29	28	31	32	31	35	76	45	31
034560 桃園市立平鎮國中	57	18	19	20	1,577	851	726	270	225	289	231	292	270	598	313	285
034561 桃園市立武漢國中	22	7	7	8	586	288	298	88	86	93	103	107	109	220	107	113
034562 桃園市立經國國中	18	6	6	6	431	238	193	77	55	74	75	87	63	169	86	83
034563 桃園市立過嶺國中	30	11	9	10	871	469	402	170	143	145	122	154	137	332	182	150
034564 桃園市立瑞坪國中	32	11	11	10	794	426	368	134	129	148	124	144	115	298	155	143
034565 桃園市立青埔國中	28	11	8	9	826	426	400	145	150	137	118	144	132	223	111	112
031301 私立桃園市漢英高中附設國中部	2	1	1	-	19	13	6	8	4	5	2	-	-	-	-	-
031310 私立六和高中附設國中部	33	11	11	11	1,420	780	640	280	191	248	220	252	229	485	265	220
031311 私立復旦高中附設國中部	36	12	12	12	1,626	898	728	310	232	298	244	290	252	548	299	249
031312 私立治平高中附設國中部	24	8	8	8	1,010	547	463	172	152	195	159	180	152	334	184	150
031313 私立振聲高中附設國中部	27	9	9	9	1,294	660	634	229	204	226	206	205	224	429	224	205
031319 私立清華高中附設國中部	3	1	1	1	65	33	32	10	13	13	4	10	15	34	13	21
031320 私立新興高中附設國中部	23	8	8	7	959	496	463	178	171	166	159	152	133	281	136	145
031326 私立大華高中附設國中部	17	6	6	5	701	397	304	127	106	149	107	121	91	232	137	95
034332 桃園市立觀音高中附設國中部	27	9	9	9	762	404	358	119	112	134	115	151	131	246	103	143
034335 桃園市立新屋高中附設國中部	33	10	12	11	849	473	376	138	132	177	115	158	129	338	184	154
034347 桃園市立永豐高中附設國中部	39	13	13	13	1,170	598	572	199	168	194	196	205	208	405	192	213

國民中學個別學校基本資料（續 8 ）

106 學年度 2017-2018

單位：班；人

	班級數				學生數									上學年畢業生數		
	總計	7 年級	8 年級	9 年級	總計			7 年級		8 年級		9 年級				
					計	男	女	男	女	男	女	男	女	總計	男	女
臺中市 總計 97 校	2,984	968	980	1,036	85,244	44,387	40,857	14,303	13,181	14,493	13,422	15,591	14,254	30,952	15,846	15,106
國中 71 校	2,314	744	760	810	60,920	31,511	29,409	9,991	9,372	10,306	9,659	11,214	10,378	22,741	11,594	11,147
附設國中部 26 校	670	224	220	226	24,324	12,876	11,448	4,312	3,809	4,187	3,763	4,377	3,876	8,211	4,252	3,959
063501 臺中市立善水國中(小)	-	-	-	-	-	-	-	-	-	-	-	-	-	-	-	-
064501 臺中市立豐原國中	44	15	14	15	1,070	575	495	202	154	187	159	186	182	411	203	208
064502 臺中市立豐東國中	63	21	21	21	1,834	952	882	314	305	308	282	330	295	683	335	348
064503 臺中市立豐南國中	55	16	20	19	1,543	798	745	209	240	291	244	298	261	614	306	308
064504 臺中市立潭子國中	27	8	8	11	700	347	353	106	95	112	124	129	134	225	122	103
064505 臺中市立大雅國中	47	16	15	16	1,192	598	594	183	203	206	193	209	198	469	223	246
064506 臺中市立神岡國中	24	9	7	8	651	347	304	120	101	101	95	126	108	267	144	123
064507 臺中市立后里國中	28	8	9	11	762	408	354	114	96	130	113	164	145	281	139	142
064509 臺中市立外埔國中	22	7	8	7	550	291	259	91	81	105	92	95	86	193	98	95
064510 臺中市立大甲國中	57	18	18	21	1,475	743	732	227	242	233	222	283	268	537	287	250
064511 臺中市立日南國中	30	10	10	10	825	446	379	158	110	131	138	157	131	306	152	154
064512 臺中市立大安國中	10	3	4	3	203	86	117	26	33	24	47	36	37	56	31	25
064513 臺中市立清水國中	67	21	22	24	1,873	979	894	295	296	330	282	354	316	724	360	364
064514 臺中市立清泉國中	21	6	7	8	472	263	209	83	60	89	67	91	82	147	77	70
064515 臺中市立沙鹿國中	60	19	20	21	1,641	880	761	290	253	288	228	302	280	509	254	255
064516 臺中市立梧棲國中	29	9	9	11	701	386	315	139	93	120	108	127	114	266	125	141
064517 臺中市立龍井國中	21	6	8	7	521	251	270	71	64	93	103	87	103	213	105	108
064518 臺中市立四箴國中	28	9	9	10	719	359	360	114	115	113	123	132	122	287	142	145
064519 臺中市立大道國中	40	13	14	13	982	484	498	168	141	143	187	173	170	428	223	205
064520 臺中市立烏日國中	13	4	4	5	326	180	146	52	53	61	44	67	49	130	63	67
064521 臺中市立溪南國中	14	4	5	5	277	127	150	30	40	55	50	42	60	121	59	62
064522 臺中市立霧峰國中	20	6	7	7	445	229	216	63	59	74	76	92	81	192	91	101
064523 臺中市立光復國中(小)	31	11	10	10	894	478	416	167	136	140	151	171	129	343	205	138
064525 臺中市立太平國中	39	12	12	15	1,032	533	499	158	157	170	142	205	200	354	187	167
064526 臺中市立中平國中	32	9	11	12	738	380	358	107	105	131	121	142	132	280	133	147
064527 臺中市立石岡國中	16	5	5	6	334	175	159	52	42	56	61	67	56	156	76	80
064529 臺中市立東勢國中	41	13	13	15	1,102	581	521	192	165	175	192	214	164	429	224	205
064530 臺中市立東華國中	9	3	3	3	106	53	53	21	20	17	16	15	17	50	25	25
064531 臺中市立東新國中	12	4	4	4	190	95	95	27	25	36	33	32	37	67	33	34
064532 臺中市立成功國中	59	18	20	21	1,573	816	757	248	229	271	250	297	278	592	314	278
064533 臺中市立和平國中	6	2	2	2	65	26	39	7	10	7	9	12	20	18	10	8

國民中學個別學校基本資料（續 9 ）

106 學年度 2017-2018

單位：班；人

	班級數				學生數									上學年畢業生數		
	總計	7 年級	8 年級	9 年級	總計			7 年級		8 年級		9 年級				
					計	男	女	男	女	男	女	男	女	總計	男	女
064534 臺中市立北勢國中	19	6	6	7	462	270	192	77	60	89	66	104	66	187	106	81
064535 臺中市立鹿寮國中	30	10	10	10	870	422	448	134	142	148	144	140	162	267	139	128
064537 臺中市立光榮國中	60	20	20	20	1,690	869	821	297	265	293	267	279	289	634	320	314
064538 臺中市立潭秀國中	43	13	14	16	1,192	644	548	195	156	208	181	241	211	472	255	217
064539 臺中市立順天國中	39	13	13	13	979	513	466	161	152	172	165	180	149	377	193	184
064540 臺中市立清海國中	6	2	2	2	89	47	42	14	15	18	10	15	17	44	26	18
064541 臺中市立大華國中	57	18	18	21	1,626	830	796	250	262	280	247	300	287	640	309	331
064543 臺中市立新光國中	48	16	16	16	1,360	696	664	211	236	249	209	236	219	494	254	240
064544 臺中市立光正國中	28	9	9	10	754	392	362	113	118	132	115	147	129	247	123	124
064545 臺中市立豐陽國中	28	9	9	10	667	357	310	118	97	111	106	128	107	228	114	114
064546 臺中市立光德國中	45	15	15	15	1,257	653	604	200	216	238	180	215	208	427	203	224
064547 臺中市立立新國中	20	6	6	8	463	253	210	81	62	75	69	97	79	154	80	74
064548 臺中市立爽文國中	43	15	14	14	1,251	622	629	226	205	202	206	194	218	371	175	196
064549 臺中市立公明國中	9	3	3	3	206	108	98	39	30	32	33	37	35	95	56	39
064551 臺中市立神圳國中	24	8	8	8	580	311	269	97	89	100	95	114	85	206	128	78
064552 臺中市立梨山國中(小)	6	2	2	2	71	25	46	7	19	8	16	10	11	13	8	5
191503 私立麗喆國中(小)	3	1	1	1	37	20	17	9	2	8	8	3	7	16	10	6
193501 臺中市立居仁國中	68	24	22	22	1,999	1,037	962	371	318	308	335	358	309	634	339	295
193502 臺中市立雙十國中	35	11	11	13	895	435	460	140	144	144	146	151	170	360	164	196
193504 臺中市立崇倫國中	38	13	12	13	1,020	516	504	174	174	163	163	179	167	387	213	174
193505 臺中市立大德國中	18	5	6	7	428	224	204	70	48	71	79	83	77	211	107	104
193506 臺中市立北新國中	55	18	18	19	1,439	737	702	246	226	240	225	251	251	561	291	270
193507 臺中市立東峰國中	13	4	4	5	285	145	140	35	46	55	38	55	56	108	54	54
193508 臺中市立黎明國中	37	12	12	13	947	535	412	164	125	163	142	208	145	362	200	162
193509 臺中市立光明國中	53	18	17	18	1,457	696	761	243	240	216	246	237	275	615	285	330
193510 臺中市立向上國中	36	13	12	11	958	537	421	187	142	179	128	171	151	367	222	145
193511 臺中市立育英國中	30	10	10	10	687	389	298	120	94	139	87	130	117	234	117	117
193512 臺中市立四育國中	23	6	8	9	487	252	235	77	59	86	92	89	84	241	132	109
193514 臺中市立五權國中	41	12	14	15	1,070	534	536	148	174	176	190	210	172	405	199	206
193516 臺中市立中山國中	20	6	7	7	430	264	166	99	44	76	63	89	59	188	95	93
193517 臺中市立崇德國中	51	17	17	17	1,457	741	716	235	217	238	228	268	271	526	258	268
193518 臺中市立立人國中	30	10	10	10	858	446	412	139	138	158	131	149	143	349	148	201
193519 臺中市立漢口國中	32	10	11	11	845	442	403	135	124	146	141	161	138	279	137	142
193520 臺中市立安和國中	33	10	10	13	771	382	389	110	126	130	125	142	138	295	142	153

國民中學個別學校基本資料（續 10 ）

106 學年度 2017-2018

單位：班；人

	班級數				學生數									上學年畢業生數		
	總計	7年級	8年級	9年級	總計			7年級		8年級		9年級				
					計	男	女	男	女	男	女	男	女	總計	男	女
193521 臺中市立至善國中	30	10	9	11	757	361	396	98	146	125	111	138	139	302	154	148
193522 臺中市立萬和國中	32	11	10	11	871	446	425	148	148	139	131	159	146	285	148	137
193523 臺中市立大業國中	48	16	16	16	1,487	750	737	247	244	251	254	252	239	482	256	226
193524 臺中市立三光國中	19	6	6	7	544	280	264	87	84	88	84	105	96	230	114	116
193525 臺中市立四張犁國中	24	7	8	9	657	327	330	84	112	105	113	138	105	272	159	113
193526 臺中市立福科國中	46	15	15	16	1,481	744	737	241	240	226	215	277	282	519	256	263
193527 臺中市立大墩國中	29	9	10	10	740	393	347	130	110	124	123	139	114	309	159	150
060323 國立中科實中附設國中部	8	4	4	-	240	119	121	60	60	59	61	-	-	-	-	-
061301 私立常春藤高中附設國中部	6	2	2	2	240	145	95	42	27	45	38	58	30	93	51	42
061310 私立大明高中附設國中部	7	3	2	2	190	95	95	39	35	28	28	28	32	65	30	35
061313 私立明道高中附設國中部	60	20	20	20	2,922	1,688	1,234	576	406	560	413	552	415	970	592	378
061314 私立僑泰中學附設國中部	20	7	6	7	866	490	376	172	112	147	120	171	144	321	170	151
061315 私立華盛頓高中附設國中部	17	6	5	6	822	493	329	172	103	158	99	163	127	271	159	112
061317 私立弘文高中附設國中部	27	8	9	10	1,257	756	501	241	159	245	167	270	175	486	306	180
061318 私立立人高中附設國中部	21	6	7	8	919	564	355	150	89	180	122	234	144	387	232	155
064308 臺中市立后綜高中附設國中部	33	11	11	11	859	434	425	136	153	143	135	155	137	279	160	119
064324 臺中市立大里高中附設國中部	19	8	5	6	528	300	228	102	100	102	54	96	74	171	73	98
064328 臺中市立新社高中附設國中部	24	7	8	9	658	341	317	105	85	100	128	136	104	248	132	116
064336 臺中市立長億高中附設國中部	34	12	11	11	947	486	461	163	174	163	131	160	156	295	163	132
064342 臺中市立中港高中附設國中部	35	11	12	12	1,097	504	593	170	185	161	203	173	205	393	178	215
064350 臺中市立龍津高中附設國中部	23	7	8	8	619	334	285	99	89	108	100	127	96	212	111	101
191301 私立東大附屬實驗高中附設國中部	21	7	7	7	938	519	419	185	152	169	141	165	126	307	167	140
191302 私立葳格高中附設國中部	13	4	4	5	248	135	113	36	31	48	30	51	52	98	51	47
191305 私立新民高中附設國中部	18	6	6	6	712	400	312	134	103	135	108	131	101	234	130	104
191308 私立宜寧高中附設國中部	-	-	-	-	-	-	-	-	-	-	-	-	-	13	5	8
191309 私立明德高中附設國中部	9	3	3	3	360	182	178	76	70	63	53	43	55	112	50	62
191311 私立衛道高中附設國中部	47	17	15	15	2,468	1,732	736	568	257	580	245	584	234	821	485	336
191313 私立曉明女中附設國中部	30	10	10	10	1,481	-	1,481	-	495	-	495	-	491	493	-	493
191314 私立嶺東高中附設國中部	12	4	4	4	429	245	184	95	63	74	67	76	54	149	88	61
191315 私立磊川華德福實驗教育學校國中部	3	1	1	1	58	28	30	13	9	9	13	6	8	22	14	8
193303 臺中市立忠明高中附設國中部	33	11	11	11	877	450	427	155	135	151	146	144	146	283	154	129
193313 臺中市立西苑高中附設國中部	55	18	17	20	1,558	862	696	293	216	259	218	310	262	510	275	235

國民中學個別學校基本資料（續 11 ）

106 學年度 2017-2018

單位：班；人

	班級數				學生數									上學年畢業生數		
	總計	7年級	8年級	9年級	總計			7 年級		8 年級		9 年級				
					計	男	女	男	女	男	女	男	女	總計	男	女
193315 臺中市立東山高中附設國中部	65	21	22	22	2,074	1,089	985	348	329	358	309	383	347	683	332	351
193316 臺中市立惠文高中附設國中部	30	10	10	10	957	485	472	182	172	142	139	161	161	295	144	151
臺南市 總計 77 校	1,794	583	584	627	50,556	26,300	24,256	8,471	7,755	8,645	8,051	9,184	8,450	18,403	9,524	8,879
國中 59 校	1,431	467	465	499	37,990	19,775	18,215	6,379	5,790	6,474	6,047	6,922	6,378	13,963	7,227	6,736
附設國中部 18 校	363	116	119	128	12,566	6,525	6,041	2,092	1,965	2,171	2,004	2,262	2,072	4,440	2,297	2,143
111501 私立城光國中	-	-	-	-	-	-	-	-	-	-	-	-	-	9	6	3
111502 私立昭明國中(代用)	27	9	9	9	934	486	448	156	159	173	135	157	154	269	154	115
114501 臺南市立仁德國中	24	8	7	9	634	353	281	109	83	124	84	120	114	260	132	128
114502 臺南市立仁德文賢國中	8	2	3	3	212	106	106	24	30	43	36	39	40	74	39	35
114503 臺南市立歸仁國中	53	18	16	19	1,487	821	666	277	231	255	189	289	246	590	322	268
114504 臺南市立關廟國中	24	7	8	9	623	322	301	95	90	109	96	118	115	231	117	114
114505 臺南市立永康國中	62	20	20	22	1,649	821	828	259	279	273	286	289	263	618	315	303
114508 臺南市立龍崎國中	3	1	1	1	46	30	16	11	4	9	3	10	9	16	10	6
114509 臺南市立新化國中	32	11	10	11	798	434	364	149	112	144	121	141	131	273	135	138
114510 臺南市立善化國中	25	8	9	8	682	365	317	125	93	120	103	120	121	248	140	108
114511 臺南市立玉井國中	13	5	4	4	294	155	139	44	48	55	38	56	53	115	55	60
114512 臺南市立山上國中	4	1	2	1	86	47	39	15	14	20	13	12	12	37	17	20
114513 臺南市立安定國中	18	6	6	6	484	238	246	75	70	83	82	80	94	221	109	112
114514 臺南市立楠西國中	8	3	2	3	169	93	76	27	30	28	21	38	25	62	30	32
114515 臺南市立新市國中	26	9	8	9	693	367	326	121	100	120	103	126	123	258	122	136
114516 臺南市立南化國中	3	1	1	1	70	41	29	13	9	12	13	16	7	30	15	15
114517 臺南市立左鎮國中	3	1	1	1	53	25	28	10	13	4	8	11	7	13	7	6
114518 臺南市立麻豆國中	34	10	12	12	864	417	447	117	122	137	165	163	160	355	171	184
114519 臺南市立下營國中	16	5	5	6	381	204	177	69	45	80	56	55	76	138	68	70
114520 臺南市立六甲國中	20	8	6	6	485	248	237	101	81	76	74	71	82	180	90	90
114521 臺南市立官田國中	7	2	2	3	167	93	74	31	16	33	23	29	35	51	21	30
114522 臺南市立大內國中	6	2	2	2	157	89	68	30	18	29	23	30	27	61	36	25
114523 臺南市立佳里國中	47	14	16	17	1,177	619	558	203	158	210	184	206	216	435	224	211
114524 臺南市立佳興國中	5	2	1	2	92	46	46	13	19	15	10	18	17	47	22	25
114525 臺南市立學甲國中	15	4	4	7	332	158	174	44	56	48	42	66	76	152	75	77
114526 臺南市立西港國中	9	3	3	3	233	121	112	42	38	42	36	37	38	94	52	42
114527 臺南市立將軍國中	6	2	2	2	136	72	64	23	19	19	23	30	22	64	28	36
114528 臺南市立後港國中	3	1	1	1	38	22	16	3	5	6	6	13	5	20	14	6

國民中學個別學校基本資料（續 12 ）

106 學年度 2017-2018

單位：班；人

	班級數				學生數									上學年畢業生數		
	總計	7 年級	8 年級	9 年級	總計			7 年級		8 年級		9 年級				
					計	男	女	男	女	男	女	男	女	總計	男	女
114529 臺南市立竹橋國中	6	2	2	2	105	42	63	16	22	12	19	14	22	46	26	20
114530 臺南市立北門國中	6	2	2	2	129	74	55	24	13	27	31	23	11	51	26	25
114531 臺南市立南新國中	41	13	12	16	1,015	469	546	136	159	136	178	197	209	401	189	212
114532 臺南市立太子國中	7	3	2	2	135	72	63	25	20	23	23	24	20	27	14	13
114533 臺南市立新東國中	42	13	14	15	1,207	610	597	203	164	196	206	211	227	433	203	230
114534 臺南市立鹽水國中	13	4	4	5	333	179	154	51	45	62	42	66	67	134	69	65
114535 臺南市立白河國中	21	6	8	7	494	257	237	71	62	95	79	91	96	200	102	98
114536 臺南市立柳營國中	3	1	1	1	62	34	28	14	6	6	10	14	12	40	22	18
114537 臺南市立東山國中	9	3	3	3	176	86	90	26	23	34	32	26	35	56	30	26
114538 臺南市立東原國中	10	3	3	4	203	108	95	32	31	33	35	43	29	82	49	33
114539 臺南市立後壁國中	10	3	3	4	199	107	92	34	32	37	25	36	35	86	45	41
114540 臺南市立菁寮國中	3	1	1	1	57	28	29	6	10	10	11	12	8	24	7	17
114543 臺南市立大橋國中	49	16	17	16	1,403	704	699	223	227	236	258	245	214	481	252	229
114544 臺南市立沙崙國中	10	4	3	3	247	134	113	59	46	35	31	40	36	53	34	19
213501 臺南市立後甲國中	68	23	21	24	1,908	1,032	876	328	302	321	269	383	305	718	362	356
213502 臺南市立忠孝國中	35	12	12	11	968	496	472	170	146	162	167	164	159	383	203	180
213504 臺南市立大成國中	31	10	10	11	785	376	409	128	127	135	139	113	143	295	163	132
213505 臺南市立金城國中	38	12	13	13	1,079	537	542	178	174	181	196	178	172	349	189	160
213506 臺南市立民德國中	60	20	19	21	1,719	876	843	267	291	269	282	340	270	626	313	313
213507 臺南市立成功國中	5	2	2	1	121	69	52	29	20	27	21	13	11	33	19	14
213508 臺南市立延平國中	15	4	5	6	301	144	157	38	40	54	45	52	72	124	60	64
213509 臺南市立建興國中	59	19	21	19	1,679	1,049	630	333	221	352	240	364	169	523	339	184
213510 臺南市立中山國中	38	13	13	12	1,027	399	628	150	212	131	210	118	206	323	110	213
213511 臺南市立安平國中	30	10	9	11	824	409	415	123	140	125	128	161	147	400	216	184
213512 臺南市立安南國中	41	13	14	14	1,142	618	524	213	154	211	176	194	194	398	195	203
213513 臺南市立安順國中	25	8	9	8	648	362	286	127	88	112	105	123	93	223	111	112
213514 臺南市立復興國中	88	30	28	30	2,489	1,276	1,213	421	403	416	401	439	409	807	456	351
213515 臺南市立新興國中	26	9	7	10	649	342	307	108	91	94	107	140	109	238	132	106
213517 臺南市立文賢國中	23	7	8	8	661	350	311	104	94	121	112	125	105	252	120	132
213518 臺南市立崇明國中	57	18	18	21	1,577	855	722	266	238	289	222	300	262	582	313	269
213519 臺南市立和順國中	29	9	10	10	768	414	354	116	109	131	132	167	113	283	143	140
213520 臺南市立海佃國中	32	11	10	11	904	474	430	174	138	134	142	166	150	371	189	182
110328 國立南科高級實驗中學附設國中部	24	8	8	8	643	336	307	110	111	117	91	109	105	217	92	125

國民中學個別學校基本資料（續 13 ）

106 學年度 2017-2018

單位：班；人

	班級數				學生數									上學年畢業生數		
	總計	7 年級	8 年級	9 年級	總計			7 年級		8 年級		9 年級				
					計	男	女	男	女	男	女	男	女	總計	男	女
111313 私立南光高中附設國中	19	6	7	6	921	508	413	166	132	180	142	162	139	297	166	131
111318 私立鳳和高中附設國中	4	1	1	2	91	46	45	7	11	11	12	28	22	47	26	21
111320 私立港明高中附設國中	30	10	10	10	1,368	840	528	278	171	266	180	296	177	478	302	176
111321 私立興國高中附設國中	22	7	7	8	856	495	361	128	115	186	106	181	140	329	195	134
111322 私立明達高中附設國中	7	2	2	3	276	154	122	40	29	51	43	63	50	102	58	44
111323 方濟會學校財團法人臺南市黎明高中附設國中部	26	9	9	8	1,170	662	508	241	193	228	168	193	147	407	210	197
114306 臺南市立大灣高中附設國中	55	17	19	19	1,510	793	717	250	230	274	249	269	238	517	281	236
114307 臺南市立永仁高中附設國中部	29	10	9	10	627	297	330	82	106	97	110	118	114	267	146	121
211301 私立長榮高中附設國中部	14	4	4	6	427	292	135	73	42	85	36	134	57	194	146	48
211304 私立聖功女中附設國中部	20	6	7	7	832	-	832	-	251	-	295	-	286	334	-	334
211310 臺南光華學校財團法人臺南市光華高中附設國中	3	1	1	1	81	48	33	16	10	15	10	17	13	28	16	12
211315 私立瀛海高中附設國中部	20	8	6	6	875	556	319	221	127	162	92	173	100	308	197	111
211317 私立崑山高中附設國中部	2	-	1	1	16	15	1	-	-	10	-	5	1	11	11	-
211318 私立德光高中附設國中部	30	10	10	10	1,361	680	681	240	237	235	218	205	226	371	171	200
211320 慈濟學校財團法人臺南市私立慈濟高級中學附設國中部	25	7	8	10	663	372	291	109	82	119	102	144	107	238	127	111
213303 臺南市立南寧高中附設國中部	20	6	6	8	528	279	249	92	70	85	88	102	91	177	93	84
213316 臺南市立土城高中附設國中部	13	4	4	5	321	152	169	39	48	50	62	63	59	118	60	58
高雄市 總計 101 校	2,654	848	875	931	72,395	37,766	34,629	12,135	11,150	12,370	11,239	13,261	12,240	26,382	13,633	12,749
國中 79 校	2,183	701	722	760	58,676	30,659	28,017	9,834	9,026	10,064	9,152	10,761	9,839	21,625	11,169	10,456
附設國中部 22 校	471	147	153	171	13,719	7,107	6,612	2,301	2,124	2,306	2,087	2,500	2,401	4,757	2,464	2,293
124501 高雄市立鳳山國中	66	22	21	23	1,945	947	998	291	343	310	311	346	344	690	340	350
124503 高雄市立鳳西國中	56	18	18	20	1,492	799	693	258	206	234	234	307	253	569	317	252
124504 高雄市立五甲國中	42	13	12	17	1,124	575	549	183	170	185	170	207	209	391	184	207
124505 高雄市立鳳甲國中	52	17	16	19	1,458	782	676	242	227	251	202	289	247	518	277	241
124506 高雄市立忠孝國中	13	5	4	4	289	176	113	59	40	56	29	61	44	100	56	44
124507 高雄市立大寮國中	36	12	12	12	900	462	438	152	161	152	144	158	133	341	180	161
124508 高雄市立潮寮國中	6	2	2	2	146	77	69	24	26	18	25	35	18	77	37	40
124509 高雄市立大樹國中	25	8	9	8	683	375	308	121	90	127	110	127	108	290	160	130
124510 高雄市立溪埔國中	9	3	3	3	220	124	96	47	28	49	32	28	36	80	43	37
124512 高雄市立鳥松國中	8	2	3	3	224	128	96	32	21	52	33	44	42	100	57	43
124514 高雄市立大社國中	24	6	8	10	644	351	293	90	83	121	102	140	108	282	145	137

國民中學個別學校基本資料（續 14 ）

106 學年度 2017-2018

單位：班；人

	班級數				學生數									上學年畢業生數		
	總計	7年級	8年級	9年級	總計			7年級		8年級		9年級				
					計	男	女	男	女	男	女	男	女	總計	男	女
124515 高雄市立岡山國中	56	18	20	18	1,559	834	725	288	242	293	245	253	238	552	259	293
124516 高雄市立前峰國中	32	10	10	12	866	453	413	145	123	142	127	166	163	358	186	172
124517 高雄市立永安國中	11	3	4	4	255	116	139	25	41	48	42	43	56	83	43	40
124518 高雄市立橋頭國中	30	10	10	10	818	447	371	143	116	151	124	153	131	281	166	115
124519 高雄市立梓官國中	26	8	9	9	659	359	300	109	95	115	97	135	108	240	110	130
124520 高雄市立燕巢國中	19	5	6	8	506	264	242	70	59	88	87	106	96	190	99	91
124521 高雄市立阿蓮國中	27	8	8	11	709	373	336	114	104	121	110	138	122	326	162	164
124523 高雄市立湖內國中	15	5	5	5	412	217	195	77	51	74	72	66	72	139	70	69
124524 高雄市立茄萣國中	19	6	6	7	478	246	232	82	71	81	76	83	85	154	95	59
124525 高雄市立田寮國中	3	1	1	1	68	38	30	13	12	16	10	9	8	23	13	10
124526 高雄市立彌陀國中	17	6	5	6	452	245	207	83	75	80	66	82	66	186	98	88
124527 高雄市立旗山國中	33	11	11	11	875	453	422	148	136	143	135	162	151	380	194	186
124528 高雄市立圓富國中	8	2	3	3	162	79	83	16	30	30	28	33	25	67	23	44
124529 高雄市立大洲國中	5	2	2	1	94	49	45	15	13	17	23	17	9	52	27	25
124530 高雄市立美濃國中	15	5	5	5	372	213	159	60	43	72	59	81	57	132	81	51
124531 高雄市立南隆國中	15	5	5	5	370	168	202	69	64	50	66	49	72	158	85	73
124532 高雄市立龍肚國中	6	2	2	2	147	78	69	19	21	30	20	29	28	48	29	19
124534 高雄市立寶來國中	3	1	1	1	59	25	34	8	13	10	11	7	10	19	13	6
124535 高雄市立杉林國中	9	3	3	3	224	118	106	28	32	39	33	51	41	76	38	38
124536 高雄市立內門國中	7	2	3	2	186	93	93	29	26	34	37	30	30	77	35	42
124537 高雄市立甲仙國中	5	2	2	1	83	43	40	14	13	15	13	14	14	40	20	20
124538 高雄市立中芸國中	12	4	4	4	268	133	135	41	42	39	54	53	39	120	66	54
124539 高雄市立中庄國中	28	9	10	9	745	388	357	128	110	129	125	131	122	268	127	141
124541 高雄市立蚵寮國中	9	3	3	3	205	104	101	34	27	36	33	34	41	71	27	44
124542 高雄市立那瑪夏國中	6	2	2	2	100	49	51	22	22	11	17	16	12	27	13	14
124543 高雄市立青年國中	53	17	17	19	1,538	829	709	263	216	276	245	290	248	609	333	276
124544 高雄市立一甲國中	16	6	5	5	365	198	167	56	52	67	56	75	59	136	60	76
124545 高雄市立大灣國中	38	13	12	13	1,063	548	515	186	164	163	168	199	183	363	194	169
124546 高雄市立嘉興國中	9	3	3	3	194	98	96	37	35	35	36	26	25	82	41	41
124547 高雄市立茂林國中	3	1	1	1	31	14	17	4	7	3	3	7	7	16	9	7
124548 高雄市立桃源國中	6	2	2	2	62	22	40	5	18	9	8	8	14	20	11	9
124549 高雄市立中崙國中	8	2	3	3	160	83	77	31	20	20	26	32	31	53	31	22
124550 高雄市立鳳翔國中	21	7	7	7	733	411	322	138	107	145	99	128	116	232	124	108
513501 高雄市立鹽埕國中	19	6	6	7	479	235	244	69	81	72	70	94	93	223	110	113

國民中學個別學校基本資料（續 15 ）

106 學年度 2017-2018

單位：班；人

	班級數				學生數									上學年畢業生數		
	總計	7年級	8年級	9年級	總計			7年級		8年級		9年級				
					計	男	女	男	女	男	女	男	女	總計	男	女
523502 高雄市立壽山國中	13	4	5	4	284	147	137	35	50	66	38	46	49	111	50	61
523503 高雄市立明華國中	54	18	18	18	1,811	933	878	301	276	325	286	307	316	580	303	277
523504 高雄市立七賢國中	44	15	15	14	1,219	689	530	242	195	216	161	231	174	384	201	183
533501 高雄市立左營國中	65	22	23	20	1,881	958	923	315	307	312	310	331	306	733	374	359
533502 高雄市立大義國中	17	5	6	6	387	191	196	49	62	64	68	78	66	175	91	84
533503 高雄市立立德國中	13	4	5	4	282	145	137	46	41	46	52	53	44	126	66	60
533504 高雄市立龍華國中	66	21	22	23	1,979	1,026	953	320	308	358	320	348	325	715	366	349
533505 高雄市立福山國中	69	22	23	24	2,031	1,067	964	380	341	312	294	375	329	869	458	411
533506 高雄市立文府國中	26	8	9	9	688	357	331	102	106	113	119	142	106	-	-	-
543501 高雄市立楠梓國中	56	18	19	19	1,579	824	755	259	257	299	249	266	249	572	302	270
543502 高雄市立右昌國中	41	14	13	14	1,142	623	519	218	165	188	177	217	177	420	245	175
543503 高雄市立後勁國中	22	7	6	9	486	271	215	82	74	84	63	105	78	177	88	89
543504 高雄市立國昌國中	55	17	19	19	1,631	805	826	257	251	242	287	306	288	537	275	262
543505 高雄市立翠屏國中(小)	13	4	4	5	301	163	138	54	46	50	42	59	50	107	59	48
553501 高雄市立鼎金國中	30	9	10	11	738	353	385	106	122	122	122	125	141	318	139	179
553502 高雄市立三民國中	45	15	14	16	1,223	616	607	191	213	195	190	230	204	425	208	217
553503 高雄市立民族國中	28	9	9	10	646	354	292	112	85	120	85	122	122	245	114	131
553504 高雄市立陽明國中	97	32	31	34	2,870	1,480	1,390	541	441	457	426	482	523	1,042	539	503
553505 高雄市立正興國中	57	19	18	20	1,626	871	755	284	254	280	221	307	280	627	305	322
573501 高雄市立前金國中	25	7	9	9	519	301	218	97	57	111	93	93	68	196	87	109
583501 高雄市立苓雅國中	23	7	8	8	572	270	302	82	95	107	100	81	107	218	95	123
583502 高雄市立五福國中	83	28	28	27	2,425	1,242	1,183	425	422	435	375	382	386	795	431	364
583503 高雄市立大仁國中	17	6	5	6	325	191	134	64	50	71	40	56	44	140	85	55
583505 高雄市立英明國中	27	8	9	10	646	334	312	107	76	102	106	125	130	320	176	144
593501 高雄市立獅甲國中	19	5	7	7	408	228	180	68	63	71	55	89	62	171	98	73
593502 高雄市立前鎮國中	26	8	9	9	673	353	320	92	96	129	113	132	111	236	122	114
593503 高雄市立瑞豐國中	16	5	5	6	389	212	177	59	59	63	57	90	61	159	85	74
593504 高雄市立光華國中	32	11	10	11	863	408	455	134	152	131	143	143	160	310	152	158
593505 高雄市立興仁國中	11	3	4	4	181	107	74	33	17	38	25	36	32	83	40	43
603501 高雄市立旗津國中	16	5	5	6	410	204	206	60	57	62	69	82	80	142	60	82
613501 高雄市立小港國中	43	13	14	16	1,200	647	553	201	173	214	190	232	190	410	213	197
613502 高雄市立鳳林國中	12	4	4	4	234	113	121	28	41	38	41	47	39	98	51	47
613503 高雄市立中山國中	61	19	21	21	1,727	899	828	283	258	287	291	329	279	615	327	288
613504 高雄市立明義國中	35	11	11	13	878	458	420	139	140	147	131	172	149	330	176	154

國民中學個別學校基本資料（續 16 ）

106 學年度 2017-2018

單位：班；人

	班級數				學生數									上學年畢業生數		
	總計	7 年級	8 年級	9 年級	總計			7 年級		8 年級		9 年級				
					計	男	女	男	女	男	女	男	女	總計	男	女
610405 國立高雄餐旅大學附屬餐旅高中附設國中部	9	3	3	3	262	98	164	31	59	30	54	37	51	89	37	52
121307 私立普門高中附設國中部	15	5	5	5	468	279	189	101	82	81	56	97	51	147	96	51
121318 私立正義高中附設國中部	6	2	2	2	178	105	73	47	22	30	25	28	26	63	42	21
121320 私立義大國際高中附設國中部	9	3	3	3	194	100	94	32	32	33	26	35	36	73	37	36
124302 高雄市立文山高中附設國中部	26	8	9	9	712	357	355	118	110	111	125	128	120	259	137	122
124311 高雄市立林園高中附設國中部	57	17	19	21	1,602	782	820	248	248	271	267	263	305	533	258	275
124313 高雄市立仁武高中附設國中部	28	9	9	10	728	361	367	119	113	115	108	127	146	247	127	120
124322 高雄市立路竹高中附設國中部	42	14	13	15	1,230	657	573	222	187	208	168	227	218	386	200	186
124333 高雄市立六龜高中附設國中部	9	2	4	3	201	95	106	29	29	27	43	39	34	77	35	42
124340 高雄市立福誠高中附設國中部	40	13	13	14	1,246	662	584	228	190	219	176	215	218	380	184	196
521301 私立明誠高中附設國中部	13	4	4	5	430	248	182	78	55	82	53	88	74	179	96	83
521303 私立大榮高中附設國中部	3	1	1	1	52	35	17	11	5	12	7	12	5	13	7	6
523301 高雄市立鼓山高中附設國中部	16	4	5	7	403	201	202	57	60	73	62	71	80	171	92	79
540301 國立中山大學附屬國光高中	18	6	6	6	530	267	263	88	91	89	86	90	86	172	89	83
551301 私立立志高中附設國中部	16	5	5	6	536	312	224	93	78	108	61	111	85	194	120	74
551303 私立南海月光實驗教育學校國中部	2	1	-	1	36	-	36	-	15	-	9	-	12	-	-	-
563301 高雄市立新興高中附設國中部	23	7	7	9	622	298	324	90	106	96	106	112	112	232	103	129
580301 國立高師附中附設國中部	12	4	4	4	358	193	165	61	59	65	54	67	52	117	55	62
581301 私立復華高中附設國中部	12	4	4	4	472	283	189	97	63	93	59	93	67	160	97	63
581302 私立道明中學附設國中部	33	10	11	12	1,212	624	588	196	183	208	209	220	196	446	246	200
583301 高雄市立中正高中附設國中部	28	8	9	11	730	388	342	101	96	128	108	159	138	241	118	123
593302 高雄市立瑞祥高中附設國中部	54	17	17	20	1,517	762	755	254	241	227	225	281	289	578	288	290
宜蘭縣 總計 28 校	545	176	179	190	14,108	7,557	6,551	2,401	2,135	2,537	2,120	2,619	2,296	5,000	2,616	2,384
國中 24 校	482	154	157	171	11,981	6,261	5,720	1,941	1,831	2,096	1,840	2,224	2,049	4,294	2,167	2,127
附設國中部 4 校	63	22	22	19	2,127	1,296	831	460	304	441	280	395	247	706	449	257
024501 宜蘭縣立宜蘭國中	21	7	7	7	506	268	238	70	80	100	69	98	89	187	97	90
024502 宜蘭縣立中華國中	37	12	13	12	993	543	450	168	162	191	139	184	149	322	160	162
024503 宜蘭縣立復興國中	54	17	18	19	1,498	792	706	238	226	282	220	272	260	521	278	243
024504 宜蘭縣立羅東國中	61	21	19	21	1,561	815	746	273	269	264	230	278	247	505	272	233
024505 宜蘭縣立東光國中	25	8	8	9	662	309	353	99	117	92	119	118	117	252	108	144
024506 宜蘭縣立國華國中	47	15	15	17	1,282	636	646	223	179	195	217	218	250	432	220	212
024507 宜蘭縣立頭城國中	25	9	8	8	658	341	317	113	99	113	105	115	113	249	124	125

國民中學個別學校基本資料（續 17 ）

106 學年度 2017-2018

單位：班；人

	班級數				學生數									上學年畢業生數		
	總計	7年級	8年級	9年級	總計			7年級		8年級		9年級				
					計	男	女	男	女	男	女	男	女	總計	男	女
024508 宜蘭縣立蘇澳國中	17	5	5	7	344	183	161	64	53	61	47	58	61	126	55	71
024509 宜蘭縣立文化國中	20	6	6	8	484	249	235	79	67	79	76	91	92	199	98	101
024510 宜蘭縣立南安國中	7	2	2	3	127	62	65	22	21	13	19	27	25	38	18	20
024511 宜蘭縣立三星國中	15	4	6	5	348	187	161	51	44	68	60	68	57	145	70	75
024512 宜蘭縣立礁溪國中	19	6	6	7	487	267	220	71	79	88	67	108	74	174	87	87
024513 宜蘭縣立吳沙國中	7	3	2	2	151	83	68	26	22	26	29	31	17	75	36	39
024514 宜蘭縣立冬山國中	17	5	6	6	403	204	199	57	65	74	63	73	71	142	73	69
024515 宜蘭縣立順安國中	11	4	4	3	235	133	102	38	40	43	33	52	29	94	47	47
024516 宜蘭縣立五結國中	14	4	4	6	343	181	162	43	49	65	40	73	73	111	54	57
024517 宜蘭縣立興中國中	6	2	2	2	137	68	69	25	22	20	14	23	33	61	34	27
024518 宜蘭縣立利澤國中	8	3	3	2	178	93	85	30	28	34	32	29	25	69	38	31
024519 宜蘭縣立員山國中	17	5	5	7	372	194	178	53	51	65	64	76	63	149	73	76
024520 宜蘭縣立內城國中(小)	6	2	2	2	115	62	53	18	14	18	20	26	19	32	18	14
024521 宜蘭縣立壯圍國中	20	5	7	8	463	247	216	64	61	90	78	93	77	193	96	97
024523 宜蘭縣立大同國中	4	1	1	2	70	37	33	11	4	10	13	16	16	26	16	10
024524 宜蘭縣立凱旋國中	18	6	6	6	465	240	225	81	71	80	72	79	82	164	78	86
024526 宜蘭縣立人文國中(小)	6	2	2	2	99	67	32	24	8	25	14	18	10	28	17	11
021301 私立慧燈高中附設國中部	36	12	13	11	1,411	887	524	307	193	309	177	271	154	473	316	157
021310 私立中道高中附設國中部	10	4	3	3	301	189	112	74	41	54	34	61	37	106	77	29
024322 宜蘭縣立南澳高中附設國中部	9	3	3	3	212	119	93	38	34	40	30	41	29	73	33	40
024325 宜蘭縣立慈心華德福教育實驗高中附設國中	8	3	3	2	203	101	102	41	36	38	39	22	27	54	23	31
新竹縣 總計 35 校	645	215	215	215	17,398	9,095	8,303	2,957	2,665	3,030	2,759	3,108	2,879	6,153	3,268	2,885
國中 29 校	541	181	182	178	13,967	7,265	6,702	2,362	2,190	2,463	2,248	2,440	2,264	4,904	2,592	2,312
附設國中部 6 校	104	34	33	37	3,431	1,830	1,601	595	475	567	511	668	615	1,249	676	573
041501 私立康乃爾國中(小)	9	3	4	2	283	129	154	44	53	49	59	36	42	56	22	34
044501 新竹縣立竹東國中	39	11	13	15	975	497	478	151	130	162	170	184	178	410	214	196
044502 新竹縣立二重國中	27	9	10	8	766	422	344	126	107	151	122	145	115	282	155	127
044503 新竹縣立員東國中	12	4	4	4	215	115	100	32	36	45	30	38	34	64	40	24
044504 新竹縣立關西國中	19	7	6	6	492	253	239	92	85	79	75	82	79	141	94	47
044505 新竹縣立石光國中	6	2	2	2	101	54	47	18	10	21	18	15	19	31	15	16
044506 新竹縣立富光國中	10	3	4	3	221	105	116	29	32	38	33	38	51	132	83	49
044507 新竹縣立新埔國中	16	5	5	6	427	236	191	72	57	80	65	84	69	193	86	107

國民中學個別學校基本資料（續 18 ）

106 學年度 2017-2018

單位：班；人

	班級數				學生數									上學年畢業生數		
	總計	7年級	8年級	9年級	總計			7年級		8年級		9年級				
					計	男	女	男	女	男	女	男	女	總計	男	女
044508 新竹縣立照門國中	7	2	3	2	180	99	81	28	24	35	32	36	25	64	31	33
044509 新竹縣立竹北國中	39	12	13	14	1,036	542	494	173	164	177	151	192	179	414	209	205
044510 新竹縣立鳳岡國中	7	2	2	3	171	88	83	29	21	22	29	37	33	68	40	28
044512 新竹縣立芎林國中	17	5	5	7	363	196	167	58	46	61	66	77	55	143	69	74
044513 新竹縣立新豐國中	23	8	6	9	531	287	244	91	69	87	76	109	99	207	106	101
044514 新竹縣立精華國中	3	1	1	1	59	24	35	9	9	8	14	7	12	30	14	16
044515 新竹縣立橫山國中	7	2	2	3	149	76	73	26	25	18	20	32	28	71	33	38
044516 新竹縣立華山國中	6	2	2	2	101	45	56	13	20	11	17	21	19	35	21	14
044517 新竹縣立寶山國中	12	4	4	4	238	135	103	38	23	44	37	53	43	90	50	40
044518 新竹縣立北埔國中	9	3	3	3	217	108	109	26	33	44	39	38	37	70	34	36
044519 新竹縣立峨眉國中	3	1	1	1	58	35	23	12	2	13	9	10	12	21	16	5
044521 新竹縣立新湖國中	25	8	8	9	641	329	312	110	90	97	104	122	118	281	136	145
044522 新竹縣立中正國中	12	4	4	4	275	148	127	51	38	48	40	49	49	102	58	44
044523 新竹縣立五峰國中	4	1	2	1	78	39	39	11	11	12	18	16	10	25	16	9
044524 新竹縣立尖石國中	9	3	3	3	230	113	117	32	36	41	38	40	43	72	37	35
044525 新竹縣立忠孝國中	33	12	11	10	949	479	470	156	179	176	142	147	149	294	151	143
044526 新竹縣立博愛國中	31	10	10	11	825	444	381	139	111	147	129	158	141	291	151	140
044527 新竹縣立仁愛國中	42	14	14	14	1,236	657	579	221	185	222	194	214	200	438	230	208
044528 新竹縣立自強國中	37	12	12	13	1,004	497	507	147	162	156	170	194	175	393	206	187
044529 新竹縣立成功國中	52	17	17	18	1,496	751	745	225	264	260	231	266	250	486	275	211
044530 新竹縣立東興國中	25	14	11	-	650	362	288	203	168	159	120	-	-	-	-	-
041303 私立義民高中附設國中部	21	7	7	7	942	498	444	167	147	172	143	159	154	308	183	125
041305 私立忠信高中附設國中部	8	1	2	5	297	161	136	7	8	34	33	120	95	218	114	104
041306 私立東泰中學附設國中部	4	1	2	1	123	79	44	29	8	28	21	22	15	45	27	18
041307 私立仰德高中附設國中部	13	5	4	4	508	301	207	117	83	93	66	91	58	150	81	69
044311 新竹縣立六家高中附設國中部	13	4	4	5	336	170	166	55	44	52	41	63	81	111	55	56
044320 新竹縣立湖口高中附設國中部	45	16	14	15	1,225	621	604	220	185	188	207	213	212	417	216	201
苗栗縣 總計 38 校	608	194	197	217	15,835	8,536	7,299	2,643	2,409	2,783	2,356	3,110	2,534	5,887	3,111	2,776
國中 30 校	469	150	152	167	11,625	6,212	5,413	1,951	1,755	2,013	1,752	2,248	1,906	4,341	2,263	2,078
附設國中部 8 校	139	44	45	50	4,210	2,324	1,886	692	654	770	604	862	628	1,546	848	698
054501 苗栗縣立苗栗國中	16	5	5	6	303	162	141	55	58	58	38	49	45	129	76	53
054502 苗栗縣立大倫國中	22	7	7	8	584	312	272	93	80	108	90	111	102	214	118	96
054503 苗栗縣立明仁國中	44	14	15	15	1,223	657	566	202	166	228	191	227	209	438	235	203

國民中學個別學校基本資料（續 19 ）

106 學年度 2017-2018

單位：班；人

	班級數				學生數									上學年畢業生數		
	總計	7年級	8年級	9年級	總計			7 年級		8 年級		9 年級				
					計	男	女	男	女	男	女	男	女	總計	男	女
054504 苗栗縣立頭屋國中	11	4	3	4	227	142	85	53	33	51	20	38	32	71	39	32
054505 苗栗縣立公館國中	30	10	10	10	845	436	409	136	143	143	127	157	139	340	156	184
054506 苗栗縣立鶴岡國中	9	3	3	3	174	103	71	29	16	35	24	39	31	68	41	27
054507 苗栗縣立文林國中	18	5	6	7	406	240	166	75	52	78	57	87	57	150	82	68
054510 苗栗縣立致民國中	13	5	4	4	292	141	151	39	60	45	41	57	50	125	52	73
054511 苗栗縣立通霄國中	20	6	7	7	498	261	237	75	82	87	85	99	70	199	102	97
054512 苗栗縣立南和國中	3	1	1	1	66	33	33	7	12	12	10	14	11	32	13	19
054513 苗栗縣立烏眉國中	9	3	3	3	182	110	72	32	19	31	34	47	19	85	54	31
054514 苗栗縣立啟新國中	3	1	1	1	80	38	42	12	16	14	13	12	13	31	15	16
054515 苗栗縣立西湖國中	6	2	2	2	113	55	58	11	21	20	18	24	19	44	29	15
054516 苗栗縣立頭份國中	34	10	12	12	930	486	444	169	133	162	159	155	152	324	172	152
054518 苗栗縣立文英國中	9	3	3	3	191	113	78	33	21	35	30	45	27	76	40	36
054519 苗栗縣立竹南國中	36	11	12	13	957	481	476	147	145	150	161	184	170	382	188	194
054520 苗栗縣立照南國中	49	16	15	18	1,400	770	630	265	217	245	197	260	216	459	244	215
054521 苗栗縣立三灣國中	7	2	2	3	161	85	76	29	21	18	26	38	29	78	41	37
054522 苗栗縣立南庄國中	9	3	3	3	195	104	91	33	25	32	36	39	30	77	43	34
054523 苗栗縣立造橋國中	5	2	1	2	120	66	54	20	16	18	13	28	25	62	31	31
054524 苗栗縣立大西國中	6	2	2	2	134	79	55	23	14	32	17	24	24	54	20	34
054525 苗栗縣立後龍國中	10	3	3	4	251	138	113	43	38	42	29	53	46	97	60	37
054526 苗栗縣立維真國中	21	7	6	8	443	223	220	75	81	64	59	84	80	232	115	117
054527 苗栗縣立大湖國中	7	2	2	3	165	86	79	23	25	28	18	35	36	68	32	36
054528 苗栗縣立南湖國中	9	3	3	3	238	128	110	39	32	44	38	45	40	78	44	34
054529 苗栗縣立獅潭國中	3	1	1	1	58	25	33	7	13	7	14	11	6	21	11	10
054531 苗栗縣立泰安國中(小)	3	1	1	1	29	8	21	1	6	1	3	6	12	7	3	4
054532 苗栗縣立建國國中	40	12	14	14	1,013	525	488	150	159	171	161	204	168	376	190	186
054534 苗栗縣立福興武術國中(小)	6	2	2	2	74	54	20	22	9	12	10	20	1	24	17	7
054535 苗栗縣立新港國中(小)	11	4	3	4	273	151	122	53	42	42	33	56	47	-	-	-
050314 國立卓蘭高中附設國中部	15	5	5	5	353	183	170	45	51	64	58	74	61	138	66	72
051302 私立君毅高中附設國中部	18	6	6	6	782	458	324	149	122	153	100	156	102	183	119	64
051306 私立建台高中附設國中部	22	7	7	8	903	507	396	154	136	163	129	190	131	349	197	152
051307 私立全人實驗高中附設國中部	3	1	1	1	22	16	6	5	1	7	2	4	3	15	9	6
054308 苗栗縣立三義高中附設國中部	15	5	5	5	416	241	175	75	62	80	68	86	45	144	88	56
054309 苗栗縣立苑裡高中附設國中部	34	10	11	13	894	492	402	140	142	169	115	183	145	355	178	177
054317 苗栗縣立興華高中附設國中部	25	8	8	9	673	336	337	100	110	111	105	125	122	305	154	151

國民中學個別學校基本資料（續 20 ）

106 學年度 2017-2018

單位：班；人

	班級數				學生數									上學年畢業生數		
	總計	7年級	8年級	9年級	總計			7 年級		8 年級		9 年級				
					計	男	女	男	女	男	女	男	女	總計	男	女
054333 苗栗縣立大同高中附設國中部	7	2	2	3	167	91	76	24	30	23	27	44	19	57	37	20
彰化縣 總計 44 校	1,306	416	433	457	37,275	19,618	17,657	5,998	5,588	6,605	5,811	7,015	6,258	13,894	7,250	6,644
國中 36 校	1,074	341	358	375	29,771	15,524	14,247	4,710	4,481	5,269	4,711	5,545	5,055	11,138	5,774	5,364
附設國中部 8 校	232	75	75	82	7,504	4,094	3,410	1,288	1,107	1,336	1,100	1,470	1,203	2,756	1,476	1,280
074501 彰化縣立北斗國中	33	10	10	13	950	507	443	144	143	158	128	205	172	358	181	177
074502 彰化縣立鹿港國中	61	19	21	21	1,765	937	828	292	283	302	294	343	251	625	313	312
074503 彰化縣立鹿鳴國中	30	10	10	10	817	440	377	138	125	153	123	149	129	287	144	143
074504 彰化縣立線西國中	16	5	5	6	453	235	218	75	59	82	64	78	95	201	107	94
074505 彰化縣立陽明國中	50	16	17	17	1,377	721	656	179	215	268	203	274	238	626	332	294
074506 彰化縣立彰安國中	30	10	9	11	779	354	425	108	134	114	124	132	167	317	149	168
074507 彰化縣立彰德國中	25	7	9	9	666	344	322	105	92	123	116	116	114	242	125	117
074509 彰化縣立芬園國中	15	4	6	5	398	205	193	52	52	86	71	67	70	158	80	78
074510 彰化縣立員林國中	52	17	17	18	1,433	723	710	233	230	248	231	242	249	550	300	250
074511 彰化縣立明倫國中	28	9	9	10	777	412	365	140	99	121	136	151	130	283	153	130
074512 彰化縣立萬興國中	7	2	3	2	158	79	79	18	21	37	28	24	30	68	36	32
074514 彰化縣立竹塘國中	24	7	8	9	680	348	332	90	105	123	109	135	118	212	116	96
074515 彰化縣立大城國中	15	5	5	5	381	207	174	59	63	63	59	85	52	130	60	70
074516 彰化縣立草湖國中	12	4	4	4	333	176	157	54	39	58	59	64	59	131	71	60
074517 彰化縣立芳苑國中	9	3	3	3	213	112	101	38	34	36	43	38	24	80	39	41
074518 彰化縣立溪湖國中	52	17	18	17	1,468	767	701	260	225	249	236	258	240	504	267	237
074519 彰化縣立埔鹽國中	19	6	6	7	492	287	205	74	76	114	59	99	70	191	82	109
074520 彰化縣立埔心國中	18	5	6	7	441	238	203	63	52	90	65	85	86	179	104	75
074521 彰化縣立福興國中	38	12	13	13	1,093	556	537	174	170	198	171	184	196	394	199	195
074522 彰化縣立秀水國中	51	15	17	19	1,426	736	690	239	186	242	248	255	256	536	267	269
074524 彰化縣立伸港國中	36	11	12	13	1,027	552	475	167	143	183	170	202	162	404	199	205
074525 彰化縣立大村國中	20	6	7	7	541	296	245	67	82	112	82	117	81	198	113	85
074526 彰化縣立花壇國中	28	9	10	9	749	393	356	117	108	145	117	131	131	291	147	144
074527 彰化縣立永靖國中	40	13	13	14	1,120	587	533	191	162	188	176	208	195	398	219	179
074529 彰化縣立二水國中	9	3	3	3	221	119	102	39	25	39	39	41	38	89	53	36
074530 彰化縣立社頭國中	33	10	11	12	936	486	450	137	131	158	149	191	170	352	168	184
074531 彰化縣立田尾國中	26	9	8	9	693	351	342	124	105	97	101	130	136	266	137	129
074532 彰化縣立溪州國中	14	5	4	5	391	207	184	63	59	65	53	79	72	172	96	76
074533 彰化縣立溪陽國中	12	4	4	4	293	169	124	46	43	59	36	64	45	117	59	58

國民中學個別學校基本資料（續 21 ）

106 學年度 2017-2018

單位：班；人

	班級數				學生數									上學年畢業生數		
	總計	7 年級	8 年級	9 年級	總計			7 年級		8 年級		9 年級				
					計	男	女	男	女	男	女	男	女	總計	男	女
074534 彰化縣立埤頭國中	28	8	10	10	761	414	347	128	102	141	123	145	122	311	185	126
074535 彰化縣立和群國中	31	10	9	12	848	445	403	140	131	153	120	152	152	278	140	138
074536 彰化縣立大同國中	75	25	25	25	2,108	1,049	1,059	318	357	376	320	355	382	698	338	360
074537 彰化縣立原斗國中	3	1	1	1	75	41	34	15	12	11	10	15	12	37	17	20
074538 彰化縣立彰興國中	54	18	18	18	1,624	862	762	265	267	299	246	298	249	581	305	276
074540 彰化縣立彰泰國中	68	22	23	23	2,002	1,034	968	319	314	338	343	377	311	751	402	349
074541 彰化縣立信義國中(小)	12	4	4	4	282	135	147	39	37	40	59	56	51	123	71	52
071311 私立精誠高中附設國中部	39	13	13	13	2,031	1,163	868	345	310	394	266	424	292	661	380	281
071317 私立文興高中附設國中部	15	5	5	5	778	425	353	162	100	127	131	136	122	250	134	116
071318 私立正德高中附設國中部	3	1	1	1	20	12	8	2	2	6	4	4	2	-	-	-
074308 彰化縣立彰化藝術高中附設國中部	21	7	7	7	402	239	163	78	49	83	59	78	55	132	82	50
074313 彰化縣立二林高中附設國中部	44	14	14	16	1,184	634	550	189	175	212	164	233	211	425	228	197
074323 彰化縣立和美高中附設國中部	48	15	16	17	1,332	697	635	211	212	211	214	275	209	553	280	273
074328 彰化縣立田中高中附設國中部	36	11	11	14	1,013	545	468	168	139	176	154	201	175	453	235	218
074339 彰化縣立成功高中附設國中部	26	9	8	9	744	379	365	133	120	127	108	119	137	282	137	145
南投縣 總計 36 校	567	180	187	200	14,436	7,538	6,898	2,315	2,170	2,505	2,260	2,718	2,468	5,547	2,915	2,632
國中 32 校	502	158	165	179	12,588	6,549	6,039	1,990	1,887	2,163	1,979	2,396	2,173	4,923	2,567	2,356
附設國中部 4 校	65	22	22	21	1,848	989	859	325	283	342	281	322	295	624	348	276
081502 私立均頭國中(小)	12	4	4	4	308	227	81	71	24	82	28	74	29	125	93	32
084501 南投縣立南投國中	34	10	11	13	855	431	424	129	118	144	154	158	152	359	181	178
084502 南投縣立南崗國中	35	12	11	12	969	530	439	162	149	190	120	178	170	339	184	155
084503 南投縣立中興國中	59	19	19	21	1,726	920	806	296	268	281	254	343	284	598	329	269
084504 南投縣立鳳鳴國中	3	1	1	1	74	47	27	17	6	13	11	17	10	45	18	27
084505 南投縣立埔里國中	48	15	15	18	1,209	579	630	167	210	190	197	222	223	453	233	220
084506 南投縣立大成國中	20	6	6	8	503	263	240	84	65	87	76	92	99	208	115	93
084507 南投縣立宏仁國中	34	11	12	11	930	463	467	131	153	164	168	168	146	353	174	179
084508 南投縣立草屯國中	42	13	13	16	1,083	535	548	169	162	146	186	220	200	508	235	273
084510 南投縣立日新國中	10	3	3	4	253	136	117	46	36	43	35	47	46	106	55	51
084511 南投縣立竹山國中	23	7	7	9	578	290	288	90	92	98	82	102	114	228	109	119
084512 南投縣立延和國中	29	9	10	10	776	407	369	128	114	138	122	141	133	283	158	125
084513 南投縣立社寮國中	3	1	1	1	53	30	23	6	8	10	5	14	10	20	13	7
084514 南投縣立瑞竹國中	3	1	1	1	52	22	30	11	3	6	12	5	15	18	8	10

國民中學個別學校基本資料（續 22 ）

106 學年度 2017-2018

單位：班；人

	班級數				學生數									上學年畢業生數		
	總計	7年級	8年級	9年級	總計			7年級		8年級		9年級				
					計	男	女	男	女	男	女	男	女	總計	男	女
084515 南投縣立集集國中	8	3	3	2	163	81	82	26	26	28	28	27	28	60	24	36
084516 南投縣立名間國中	16	5	6	5	402	199	203	54	67	73	74	72	62	163	85	78
084517 南投縣立三光國中	11	4	4	3	274	163	111	55	39	61	33	47	39	92	50	42
084518 南投縣立鹿谷國中	6	2	2	2	119	65	54	16	19	22	17	27	18	63	29	34
084519 南投縣立瑞峰國中	3	1	1	1	29	16	13	4	3	5	3	7	7	12	5	7
084520 南投縣立中寮國中	7	2	2	3	147	63	84	22	22	18	26	23	36	53	32	21
084521 南投縣立爽文國中	6	2	2	2	116	68	48	22	9	19	14	27	25	35	18	17
084522 南投縣立魚池國中	8	2	3	3	164	94	70	20	19	37	27	37	24	65	32	33
084523 南投縣立明潭國中	3	1	1	1	16	8	8	1	2	2	4	5	2	15	11	4
084524 南投縣立國姓國中	11	3	4	4	247	128	119	38	39	46	44	44	36	103	57	46
084525 南投縣立北梅國中	4	1	1	2	59	26	33	7	11	7	9	12	13	30	14	16
084526 南投縣立北山國中	5	1	2	2	100	54	46	7	10	23	13	24	23	56	30	26
084527 南投縣立水里國中	18	6	6	6	459	230	229	79	66	69	83	82	80	167	87	80
084528 南投縣立民和國中	6	2	2	2	113	53	60	14	20	17	17	22	23	37	20	17
084529 南投縣立信義國中	4	1	1	2	77	38	39	8	12	8	13	22	14	42	17	25
084530 南投縣立同富國中	7	2	3	2	151	75	76	18	26	32	26	25	24	48	26	22
084531 南投縣立仁愛國中	8	2	3	3	170	87	83	19	28	27	36	41	19	59	37	22
084532 南投縣立營北國中	16	6	5	5	413	221	192	73	61	77	62	71	69	180	88	92
081312 私立三育高中附設國中部	3	1	1	1	111	68	43	18	13	25	13	25	17	26	15	11
081313 私立弘明實驗高中國中部	6	2	2	2	151	76	75	30	21	21	28	25	26	41	24	17
081314 私立普台中學國中部	18	6	6	6	570	317	253	103	88	117	75	97	90	213	125	88
084309 南投縣立旭光高中附設國中部	38	13	13	12	1,016	528	488	174	161	179	165	175	162	344	184	160
雲林縣 總計 41 校	746	237	244	265	21,017	10,968	10,049	3,396	3,168	3,651	3,309	3,921	3,572	7,714	3,942	3,772
國中 33 校	593	189	193	211	15,935	8,077	7,858	2,506	2,464	2,649	2,601	2,922	2,793	5,937	2,956	2,981
附設國中部 8 校	153	48	51	54	5,082	2,891	2,191	890	704	1,002	708	999	779	1,777	986	791
091502 私立淵明國中	29	9	10	10	792	493	299	155	93	167	107	171	99	264	163	101
091503 私立東南國中(代用)	52	16	18	18	1,496	71	1,425	25	446	23	494	23	485	478	22	456
091505 私立福智國中	12	4	4	4	462	266	196	90	68	94	67	82	61	193	99	94
094502 雲林縣立東明國中	18	6	6	6	427	218	209	66	76	71	66	81	67	146	73	73
094503 雲林縣立大埤國中	12	4	4	4	276	138	138	42	31	51	43	45	64	117	57	60
094504 雲林縣立飛沙國中	6	2	2	2	149	75	74	27	23	21	29	27	22	71	36	35
094505 雲林縣立四湖國中	7	2	2	3	145	74	71	20	22	32	18	22	31	60	27	33
094506 雲林縣立水林國中	10	3	3	4	250	129	121	36	34	53	37	40	50	135	72	63

國民中學個別學校基本資料（續 23 ）

106 學年度 2017-2018

單位：班；人

	班級數				學生數									上學年畢業生數		
	總計	7年級	8年級	9年級	總計			7年級		8年級		9年級				
					計	男	女	男	女	男	女	男	女	總計	男	女
094508 雲林縣立二崙國中	21	7	7	7	549	347	202	96	64	113	73	138	65	225	140	85
094509 雲林縣立褒忠國中	6	2	2	2	130	70	60	24	15	25	17	21	28	79	45	34
094510 雲林縣立莿桐國中	15	5	5	5	395	246	149	83	46	80	55	83	48	131	67	64
094511 雲林縣立崙背國中	22	7	7	8	608	339	269	100	80	106	89	133	100	228	125	103
094512 雲林縣立古坑國中(小)	10	3	3	4	243	122	121	46	37	32	45	44	39	102	57	45
094513 雲林縣立東勢國中	9	3	3	3	240	120	120	39	32	36	45	45	43	95	51	44
094514 雲林縣立元長國中	10	3	3	4	253	151	102	43	34	41	38	67	30	98	54	44
094515 雲林縣立斗六國中	58	18	19	21	1,653	894	759	265	244	287	244	342	271	630	324	306
094516 雲林縣立雲林國中	32	10	10	12	805	394	411	129	118	110	129	155	164	289	137	152
094517 雲林縣立虎尾國中	12	4	4	4	310	160	150	50	55	50	40	60	55	122	61	61
094518 雲林縣立崇德國中	37	13	11	13	1,053	577	476	174	169	195	139	208	168	418	216	202
094519 雲林縣立西螺國中	19	6	6	7	516	499	17	157	6	172	5	170	6	209	200	9
094520 雲林縣立北港國中	19	6	7	6	497	246	251	75	76	96	84	75	91	207	100	107
094521 雲林縣立建國國中	39	14	12	13	1,122	595	527	198	196	179	169	218	162	386	197	189
094522 雲林縣立宜梧國中	5	1	2	2	98	54	44	12	14	22	13	20	17	51	22	29
094523 雲林縣立口湖國中	11	3	3	5	273	132	141	42	38	31	46	59	57	94	36	58
094524 雲林縣立臺西國中	13	5	4	4	355	194	161	74	49	62	50	58	62	121	58	63
094525 雲林縣立土庫國中	29	9	9	11	793	419	374	137	108	130	125	152	141	271	140	131
094526 雲林縣立蔦松國中	12	4	4	4	274	115	159	39	48	35	63	41	48	86	43	43
094527 雲林縣立東和國中	12	4	4	4	310	154	156	42	54	46	53	66	49	97	51	46
094528 雲林縣立馬光國中	14	4	5	5	339	215	124	59	36	77	41	79	47	124	80	44
094529 雲林縣立石榴國中	12	3	4	5	327	167	160	38	39	67	54	62	67	110	45	65
094530 雲林縣立林內國中	9	2	3	4	245	128	117	22	26	47	34	59	57	110	65	45
094543 雲林縣立東仁國中	15	5	5	5	462	218	244	78	80	75	80	65	84	152	70	82
094544 雲林縣立樟湖生態國中(小)	6	2	2	2	88	57	31	23	7	23	9	11	15	38	23	15
091307 私立永年高中附設國中部	11	3	4	4	375	244	131	66	38	80	45	98	48	181	119	62
091308 私立正心高中附設國中部	42	14	14	14	1,733	966	767	310	232	350	258	306	277	566	318	248
091311 私立文生高中附設國中部	6	2	2	2	262	153	109	54	37	56	33	43	39	88	47	41
091316 私立揚子高中附設國中部	15	5	5	5	667	436	231	136	80	147	74	153	77	236	144	92
091320 私立維多利亞高中附設國中部	5	2	1	2	126	61	65	22	23	11	16	28	26	39	19	20
094301 雲林縣立斗南高中附設國中部	31	9	9	13	828	441	387	124	121	148	124	169	142	334	160	174
094307 雲林縣立麥寮高中附設國中部	37	11	14	12	1,020	553	467	166	161	197	148	190	158	323	172	151

國民中學個別學校基本資料（續 24 ）

106 學年度 2017-2018

單位：班；人

	班級數				學生數									上學年畢業生數		
	總計	7年級	8年級	9年級	總計			7年級		8年級		9年級				
					計	男	女	男	女	男	女	男	女	總計	男	女
094308 雲林縣立古坑華德福實驗高中附設國中部	6	2	2	2	71	37	34	12	12	13	10	12	12	10	7	3
嘉義縣 總計 28 校	482	148	157	177	12,207	6,423	5,784	2,006	1,801	2,145	1,900	2,272	2,083	4,693	2,436	2,257
國中 24 校	410	124	133	153	9,855	5,111	4,744	1,587	1,439	1,693	1,553	1,831	1,752	3,777	1,960	1,817
附設國中部 4 校	72	24	24	24	2,352	1,312	1,040	419	362	452	347	441	331	916	476	440
104501 嘉義縣立朴子國中	26	8	8	10	729	-	729	-	228	-	231	-	270	281	-	281
104502 嘉義縣立東石國中	32	10	10	12	840	809	31	250	13	257	11	302	7	299	295	4
104503 嘉義縣立布袋國中	9	3	3	3	155	78	77	21	30	36	22	21	25	52	24	28
104504 嘉義縣立過溝國中	10	3	3	4	245	130	115	46	30	47	38	37	47	90	53	37
104505 嘉義縣立大林國中	25	7	8	10	652	355	297	113	89	127	87	115	121	267	150	117
104506 嘉義縣立新港國中	48	15	15	18	1,357	690	667	232	189	211	235	247	243	528	275	253
104507 嘉義縣立民雄國中	53	14	17	22	1,330	691	639	185	183	232	210	274	246	532	281	251
104508 嘉義縣立大吉國中	14	5	4	5	327	178	149	59	42	50	51	69	56	147	86	61
104509 嘉義縣立六嘉國中	13	3	4	6	243	129	114	34	37	50	34	45	43	86	44	42
104511 嘉義縣立太保國中	17	5	6	6	408	212	196	66	53	61	73	85	70	148	72	76
104512 嘉義縣立嘉新國中	15	5	5	5	353	161	192	55	68	68	65	38	59	108	46	62
104513 嘉義縣立溪口國中	6	2	2	2	135	75	60	18	17	23	23	34	20	69	39	30
104514 嘉義縣立鹿草國中	13	4	5	4	266	129	137	49	42	43	45	37	50	115	57	58
104515 嘉義縣立東榮國中	8	2	3	3	206	126	80	31	25	49	27	46	28	63	35	28
104516 嘉義縣立水上國中	24	7	8	9	571	287	284	84	89	95	95	108	100	213	90	123
104517 嘉義縣立忠和國中	15	5	5	5	350	178	172	66	55	55	53	57	64	141	68	73
104518 嘉義縣立中埔國中	21	6	7	8	474	241	233	66	74	85	62	90	97	180	92	88
104520 嘉義縣立昇平國中	9	3	3	3	207	109	98	25	30	38	30	46	38	68	41	27
104521 嘉義縣立義竹國中	19	6	6	7	436	212	224	76	71	67	68	69	85	174	97	77
104522 嘉義縣立民和國中	13	4	4	5	184	104	80	36	26	28	29	40	25	58	34	24
104523 嘉義縣立梅山國中	12	4	4	4	268	148	120	55	35	51	41	42	44	117	57	60
104524 嘉義縣立大埔國中(小)	3	1	1	1	47	30	17	7	5	9	9	14	3	23	12	11
104526 嘉義縣立阿里山國中(小)	3	1	1	1	63	35	28	10	8	10	9	15	11	18	12	6
104527 嘉義縣立豐山實驗國中(小)	2	1	1	-	9	4	5	3	-	1	5	-	-	-	-	-
101303 私立同濟高中附設國中部	5	1	2	2	196	119	77	18	18	53	27	48	32	63	39	24
101304 私立協同高中附設國中部	26	9	9	8	1,070	612	458	208	166	218	152	186	140	420	207	213
104319 嘉義縣立竹崎高中附設國中部	23	8	7	8	556	298	258	100	96	94	77	104	85	258	145	113
104326 嘉義縣立永慶高中附設國中部	18	6	6	6	530	283	247	93	82	87	91	103	74	175	85	90

國民中學個別學校基本資料（續 25 ）

106 學年度 2017-2018

單位：班；人

	班級數				學生數									上學年畢業生數		
	總計	7 年級	8 年級	9 年級	總計			7 年級		8 年級		9 年級				
					計	男	女	男	女	男	女	男	女	總計	男	女
屏東縣 總計 41 校	842	268	275	299	22,574	11,779	10,795	3,643	3,445	3,935	3,459	4,201	3,891	8,416	4,268	4,148
國中 35 校	687	218	224	245	18,136	9,477	8,659	2,955	2,767	3,173	2,777	3,349	3,115	6,731	3,432	3,299
附設國中部 6 校	155	50	51	54	4,438	2,302	2,136	688	678	762	682	852	776	1,685	836	849
131501 私立南榮國中(代用)	33	11	11	11	1,261	646	615	218	217	205	196	223	202	433	204	229
134501 屏東縣立明正國中	75	24	23	28	2,138	1,084	1,054	364	344	346	323	374	387	715	319	396
134502 屏東縣立中正國中	58	20	20	18	1,573	815	758	274	264	281	260	260	234	612	320	292
134503 屏東縣立公正國中	16	6	5	5	336	187	149	58	49	66	41	63	59	119	64	55
134505 屏東縣立鶴聲國中	27	8	10	9	711	400	311	122	93	152	119	126	99	266	143	123
134506 屏東縣立至正國中	23	8	7	8	639	337	302	117	91	102	94	118	117	296	169	127
134507 屏東縣立長治國中	14	4	4	6	281	160	121	40	32	57	34	63	55	109	58	51
134508 屏東縣立麟洛國中	11	3	4	4	247	154	93	46	27	52	28	56	38	87	54	33
134509 屏東縣立九如國中	20	7	6	7	522	276	246	89	88	84	78	103	80	205	95	110
134510 屏東縣立里港國中	27	8	9	10	750	388	362	108	107	117	131	163	124	259	146	113
134511 屏東縣立鹽埔國中	20	6	7	7	481	247	234	75	84	94	62	78	88	171	78	93
134512 屏東縣立高樹國中	15	5	5	5	382	192	190	65	64	60	53	67	73	143	67	76
134513 屏東縣立高泰國中	9	3	3	3	247	126	121	35	38	48	40	43	43	86	45	41
134514 屏東縣立內埔國中	26	8	9	9	710	366	344	121	112	118	111	127	121	247	147	100
134515 屏東縣立崇文國中	16	6	5	5	410	196	214	71	65	62	74	63	75	181	89	92
134516 屏東縣立竹田國中	5	1	2	2	115	64	51	15	11	24	21	25	19	56	30	26
134517 屏東縣立潮州國中	34	10	11	13	918	478	440	143	133	156	148	179	159	345	180	165
134518 屏東縣立光春國中	17	5	5	7	372	198	174	56	49	60	51	82	74	136	73	63
134519 屏東縣立萬巒國中	18	6	6	6	436	228	208	78	68	69	63	81	77	186	100	86
134520 屏東縣立新埤國中	3	1	1	1	57	37	20	14	7	7	5	16	8	27	8	19
134522 屏東縣立萬丹國中	30	10	9	11	836	439	397	145	120	142	122	152	155	291	145	146
134523 屏東縣立新園國中	23	7	7	9	568	308	260	96	78	94	87	118	95	204	87	117
134525 屏東縣立林邊國中	21	7	7	7	543	274	269	69	86	98	90	107	93	219	111	108
134526 屏東縣立南州國中	10	3	3	4	207	106	101	30	27	35	36	41	38	116	56	60
134527 屏東縣立佳冬國中	10	3	3	4	242	128	114	32	36	46	32	50	46	94	48	46
134528 屏東縣立琉球國中	11	3	4	4	292	138	154	31	51	58	48	49	55	98	53	45
134530 屏東縣立車城國中	14	4	5	5	371	187	184	53	56	61	70	73	58	119	66	53
134531 屏東縣立恆春國中	35	11	11	13	960	504	456	165	166	172	133	167	157	301	156	145
134532 屏東縣立滿州國中	6	2	2	2	130	70	60	22	22	23	21	25	17	49	24	25
134533 屏東縣立瑪家國中	9	3	3	3	200	115	85	26	28	46	25	43	32	65	35	30
134535 屏東縣立泰武國中	6	2	2	2	133	71	62	16	16	30	24	25	22	46	25	21

國民中學個別學校基本資料（續 26 ）

106 學年度 2017-2018

單位：班；人

	班級數				學生數									上學年畢業生數		
	總計	7年級	8年級	9年級	總計			7年級		8年級		9年級				
					計	男	女	男	女	男	女	男	女	總計	男	女
134536 屏東縣立牡丹國中	4	1	1	2	69	36	33	9	12	11	7	16	14	25	14	11
134537 屏東縣立獅子國中	3	1	1	1	74	45	29	16	7	11	12	18	10	25	13	12
134538 屏東縣立東新國中	18	5	6	7	457	240	217	60	60	100	63	80	94	190	100	90
134542 屏東縣立萬新國中	20	6	7	7	468	237	231	76	59	86	75	75	97	210	110	100
131308 私立陸興高中附設國中部	7	3	2	2	223	129	94	40	33	44	26	45	35	106	65	41
131311 私立美和高中附設國中部	15	5	5	5	605	316	289	107	100	99	83	110	106	253	139	114
134304 屏東縣立大同高中附設國中部	35	11	11	13	965	456	509	126	164	137	163	193	182	374	166	208
134321 屏東縣立枋寮高中附設國中部	28	9	9	10	754	400	354	113	108	136	115	151	131	274	149	125
134324 屏東縣立東港高中附設國中部	60	19	21	20	1,698	889	809	275	251	307	275	307	283	586	266	320
134334 屏東縣立來義中學附設國中部	10	3	3	4	193	112	81	27	22	39	20	46	39	92	51	41
臺東縣　總計　25 校	280	89	90	101	6,303	3,346	2,957	1,081	917	1,099	953	1,166	1,087	2,251	1,121	1,130
國中　21 校	253	80	81	92	5,794	3,037	2,757	975	849	999	886	1,063	1,022	2,083	1,038	1,045
附設國中部　4 校	27	9	9	9	509	309	200	106	68	100	67	103	65	168	83	85
144501 臺東縣立新生國中	60	19	19	22	1,643	826	817	263	251	264	264	299	302	570	271	299
144502 臺東縣立東海國中	34	11	10	13	908	465	443	150	134	135	151	180	158	344	194	150
144503 臺東縣立寶桑國中	18	6	5	7	417	208	209	63	66	65	62	80	81	142	62	80
144504 臺東縣立卑南國中	14	4	4	6	262	151	111	52	27	52	31	47	53	93	42	51
144505 臺東縣立豐田國中	9	3	3	3	207	127	80	45	16	50	20	32	44	65	33	32
144506 臺東縣立知本國中	11	3	4	4	231	114	117	31	32	41	35	42	50	85	36	49
144507 臺東縣立初鹿國中	6	2	2	2	92	52	40	20	14	16	8	16	18	39	23	16
144508 臺東縣立鹿野國中	7	2	3	2	141	76	65	19	16	28	22	29	27	49	21	28
144509 臺東縣立瑞源國中	3	1	1	1	34	12	22	5	6	5	10	2	6	15	6	9
144510 臺東縣立關山國中	14	4	4	6	357	171	186	56	59	56	57	59	70	135	67	68
144511 臺東縣立池上國中	9	3	3	3	206	117	89	37	31	42	31	38	27	83	40	43
144512 臺東縣立大王國中	10	3	4	3	216	114	102	36	33	40	33	38	36	71	39	32
144513 臺東縣立賓茂國中	7	2	2	3	121	76	45	25	12	25	16	26	17	37	19	18
144514 臺東縣立大武國中	10	3	3	4	205	99	106	32	40	31	36	36	30	81	42	39
144515 臺東縣立都蘭國中	6	2	2	2	102	47	55	15	19	15	18	17	18	39	21	18
144516 臺東縣立泰源國中	6	2	2	2	116	88	28	24	6	30	15	34	7	33	24	9
144517 臺東縣立新港國中	13	4	5	4	280	146	134	54	55	54	37	38	42	97	48	49
144518 臺東縣立長濱國中	6	2	2	2	111	60	51	20	18	19	20	21	13	42	17	25
144519 臺東縣立桃源國中	3	1	1	1	55	33	22	11	7	12	7	10	8	21	12	9
144520 臺東縣立海端國中	3	1	1	1	49	32	17	9	2	9	8	14	7	25	12	13

國民中學個別學校基本資料（續 27 ）

106 學年度 2017-2018

單位：班；人

	班級數				學生數									上學年畢業生數		
	總計	7 年級	8 年級	9 年級	總計			7 年級		8 年級		9 年級				
					計	男	女	男	女	男	女	男	女	總計	男	女
144521 臺東縣立綠島國中	4	2	1	1	41	23	18	8	5	10	5	5	8	17	9	8
140301 國立臺東大學附屬體育高級中學	12	4	4	4	184	127	57	45	25	38	15	44	17	75	38	37
141301 私立均一高中附設國中部	6	2	2	2	160	79	81	28	24	28	31	23	26	48	25	23
141307 私立育仁高中附設國中部	3	1	1	1	68	44	24	12	9	18	6	14	9	20	9	11
144322 臺東縣立蘭嶼高中附設國中部	6	2	2	2	97	59	38	21	10	16	15	22	13	25	11	14
花蓮縣 總計 25 校	394	120	131	143	9,614	5,050	4,564	1,553	1,477	1,677	1,521	1,820	1,566	3,381	1,706	1,675
國中 23 校	361	110	120	131	8,602	4,541	4,061	1,401	1,312	1,509	1,356	1,631	1,393	3,047	1,542	1,505
附設國中部 2 校	33	10	11	12	1,012	509	503	152	165	168	165	189	173	334	164	170
154501 花蓮縣立玉里國中	25	7	8	10	620	306	314	87	98	107	113	112	103	238	130	108
154502 花蓮縣立玉東國中	6	2	2	2	88	39	49	16	15	6	14	17	20	38	20	18
154503 花蓮縣立三民國中	6	2	2	2	107	77	30	30	12	19	10	28	8	38	28	10
154504 花蓮縣立美崙國中	21	6	6	9	497	295	202	87	64	107	65	101	73	196	110	86
154505 花蓮縣立花崗國中	45	15	15	15	1,242	647	595	210	206	214	201	223	188	471	235	236
154506 花蓮縣立國風國中	58	19	20	19	1,592	772	820	243	269	256	280	273	271	534	266	268
154507 花蓮縣立秀林國中	12	4	3	5	258	126	132	39	45	39	40	48	47	100	53	47
154508 花蓮縣立新城國中	15	4	6	5	376	185	191	52	63	65	59	68	69	135	53	82
154509 花蓮縣立吉安國中	14	4	5	5	340	184	156	53	49	68	58	63	49	121	63	58
154510 花蓮縣立宜昌國中	31	10	10	11	824	455	369	151	126	138	115	166	128	239	122	117
154511 花蓮縣立壽豐國中	9	3	3	3	223	109	114	38	47	33	33	38	34	86	45	41
154512 花蓮縣立平和國中	6	2	2	2	102	57	45	14	15	19	11	24	19	41	19	22
154513 花蓮縣立光復國中	11	3	4	4	256	131	125	31	37	45	36	55	52	79	42	37
154514 花蓮縣立富源國中	4	1	2	1	58	30	28	10	4	12	14	8	10	19	8	11
154515 花蓮縣立鳳林國中	12	3	4	5	291	159	132	49	42	56	40	54	50	93	47	46
154516 花蓮縣立萬榮國中	5	1	2	2	49	30	19	2	4	16	9	12	6	29	18	11
154517 花蓮縣立富里國中	7	2	2	3	142	67	75	21	17	24	30	22	28	71	37	34
154518 花蓮縣立富北國中	6	2	2	2	103	54	49	21	21	15	16	18	12	18	13	5
154519 花蓮縣立豐濱國中	5	1	2	2	58	34	24	8	6	10	10	16	8	23	12	11
154520 花蓮縣立瑞穗國中	16	4	5	7	278	155	123	44	31	58	40	53	52	103	59	44
154521 花蓮縣立東里國中	3	1	1	1	28	12	16	5	2	-	7	7	7	10	4	6
154522 花蓮縣立自強國中	27	9	9	9	717	393	324	126	100	134	114	133	110	262	108	154
154523 花蓮縣立化仁國中	17	5	5	7	353	224	129	64	39	68	41	92	49	103	50	53
151306 私立海星高中附設國中部	12	3	4	5	347	172	175	41	48	56	60	75	67	166	95	71

國民中學個別學校基本資料（續 28 ）

106 學年度 2017-2018

單位：班；人

	班級數				學生數									上學年畢業生數		
	總計	7 年級	8 年級	9 年級	總計			7 年級		8 年級		9 年級				
					計	男	女	男	女	男	女	男	女	總計	男	女
151312 私立慈大附中附設國中部	21	7	7	7	665	337	328	111	117	112	105	114	106	168	69	99
154399 花蓮縣立南平中學附設國中部	-	-	-	-	-	-	-	-	-	-	-	-	-	-	-	-
澎湖縣 總計 14 校	113	36	37	40	2,362	1,238	1,124	369	383	409	364	460	377	839	426	413
國中 14 校	113	36	37	40	2,362	1,238	1,124	369	383	409	364	460	377	839	426	413
附設國中部 - 校	-	-	-	-	-	-	-	-	-	-	-	-	-	-	-	-
164501 澎湖縣立馬公國中	48	15	16	17	1,249	654	595	198	208	208	193	248	194	462	230	232
164502 澎湖縣立中正國中	8	3	2	3	126	66	60	20	20	26	15	20	25	51	22	29
164503 澎湖縣立澎南國中	4	1	2	1	72	47	25	8	10	23	11	16	4	37	22	15
164504 澎湖縣立湖西國中	6	2	2	2	158	84	74	30	23	22	28	32	23	48	26	22
164505 澎湖縣立志清國中	3	1	1	1	28	16	12	4	5	6	4	6	3	11	3	8
164506 澎湖縣立鎮海國中	3	1	1	1	28	15	13	4	3	3	4	8	6	15	10	5
164507 澎湖縣立白沙國中	3	1	1	1	55	27	28	9	10	7	13	11	5	27	14	13
164508 澎湖縣立吉貝國中	3	1	1	1	26	15	11	5	6	6	2	4	3	6	5	1
164509 澎湖縣立西嶼國中	7	2	2	3	150	82	68	22	19	20	23	40	26	39	18	21
164510 澎湖縣立望安國中	3	1	1	1	19	14	5	5	3	5	2	4	-	9	6	3
164511 澎湖縣立將澳國中	3	1	1	1	19	7	12	3	2	3	4	1	6	5	3	2
164512 澎湖縣立七美國中	3	1	1	1	63	32	31	7	12	15	10	10	9	12	10	2
164513 澎湖縣立文光國中	16	5	5	6	348	173	175	51	56	65	49	57	70	108	52	56
164514 澎湖縣立鳥嶼國中	3	1	1	1	21	6	15	3	6	-	6	3	3	9	5	4
基隆市 總計 17 校	353	112	115	126	9,635	5,093	4,542	1,598	1,492	1,677	1,443	1,818	1,607	3,505	1,783	1,722
國中 11 校	245	77	80	88	6,149	3,183	2,966	1,006	958	1,046	943	1,131	1,065	2,172	1,094	1,078
附設國中部 6 校	108	35	35	38	3,486	1,910	1,576	592	534	631	500	687	542	1,333	689	644
173501 基隆市立明德國中	24	8	8	8	551	281	270	92	96	82	104	107	70	166	95	71
173502 基隆市立銘傳國中	45	15	15	15	1,293	683	610	232	206	236	187	215	217	379	177	202
173503 基隆市立信義國中	15	5	5	5	271	146	125	47	40	46	42	53	43	100	62	38
173505 基隆市立中正國中	27	8	9	10	704	344	360	100	107	112	117	132	136	287	134	153
173508 基隆市立南榮國中	7	2	2	3	130	65	65	17	20	20	26	28	19	64	40	24
173509 基隆市立成功國中	14	4	5	5	262	132	130	43	40	55	34	34	56	91	30	61
173510 基隆市立正濱國中	9	3	3	3	172	85	87	29	37	25	26	31	24	60	37	23
173512 基隆市立建德國中	36	12	11	13	930	455	475	156	158	138	133	161	184	364	179	185
173513 基隆市立百福國中	21	6	7	8	549	284	265	83	77	104	86	97	102	205	110	95
173515 基隆市立碇內國中	21	6	7	8	566	295	271	84	86	103	79	108	106	222	115	107
173516 基隆市立武崙國中	26	8	8	10	721	413	308	123	91	125	109	165	108	234	115	119

國民中學個別學校基本資料（續 29 ）

106 學年度 2017-2018

單位：班；人

	班級數				學生數									上學年畢業生數		
	總計	7年級	8年級	9年級	總計			7 年級		8 年級		9 年級				
					計	男	女	男	女	男	女	男	女	總計	男	女
171306 私立二信高中附設國中部	33	11	11	11	1,687	951	736	319	254	318	228	314	254	571	319	252
171308 私立聖心高中附設國中部	3	1	1	1	117	61	56	22	19	19	18	20	19	60	31	29
173304 基隆市立中山高中附設國中部	23	7	8	8	539	301	238	85	67	102	88	114	83	290	137	153
173306 基隆市立安樂高中附設國中部	20	7	6	7	462	226	236	66	84	78	72	82	80	185	80	105
173307 基隆市立暖暖高中附設國中部	13	4	4	5	295	152	143	34	52	52	48	66	43	110	65	45
173314 基隆市立八斗高中附設國中部	16	5	5	6	386	219	167	66	58	62	46	91	63	117	57	60
新竹市 總計 20 校	549	183	179	187	15,414	7,987	7,427	2,617	2,470	2,623	2,411	2,747	2,546	5,262	2,772	2,490
國中 13 校	419	138	138	143	11,361	5,873	5,488	1,885	1,801	1,959	1,770	2,029	1,917	3,887	2,051	1,836
附設國中部 7 校	130	45	41	44	4,053	2,114	1,939	732	669	664	641	718	629	1,375	721	654
181502 私立新竹市康橋國中(小)	5	2	1	2	114	65	49	20	18	19	10	26	21	29	15	14
183501 新竹市立建華國中	27	8	9	10	639	307	332	101	95	96	102	110	135	242	107	135
183502 新竹市立培英國中	79	26	28	25	2,277	1,191	1,086	380	373	435	358	376	355	731	386	345
183503 新竹市立光華國中	60	19	20	21	1,707	862	845	267	257	266	295	329	293	613	339	274
183504 新竹市立育賢國中	37	13	11	13	879	422	457	144	139	128	158	150	160	301	145	156
183505 新竹市立光武國中	40	14	13	13	1,216	662	554	220	191	222	174	220	189	385	213	172
183508 新竹市立南華國中	14	4	5	5	355	191	164	53	44	72	57	66	63	139	73	66
183509 新竹市立富禮國中	9	3	3	3	151	67	84	24	29	22	21	21	34	47	31	16
183510 新竹市立三民國中	69	23	23	23	1,911	976	935	315	316	338	301	323	318	665	354	311
183511 新竹市立內湖國中	9	3	3	3	210	123	87	45	35	34	25	44	27	59	32	27
183512 新竹市立虎林國中	19	6	6	7	472	252	220	64	73	82	64	106	83	185	97	88
183514 新竹市立新科國中	20	6	6	8	526	273	253	78	78	82	83	113	92	198	108	90
183515 新竹市立竹光國中	31	11	10	10	904	482	422	174	153	163	122	145	147	293	151	142
180301 國立科學工業園區高中附設國中部	21	7	7	7	618	326	292	99	93	113	96	114	103	222	114	108
181305 私立光復高中附設國中部	9	3	3	3	292	171	121	60	47	55	40	56	34	67	37	30
181306 私立曙光女中附設國中部	21	7	7	7	992	436	556	167	205	142	181	127	170	294	142	152
181307 私立磐石高中附設國中部	10	3	3	4	368	212	156	64	54	67	47	81	55	144	97	47
183306 新竹市立成德高中附設國中部	15	5	5	5	370	232	138	78	47	66	50	88	41	132	73	59
183307 新竹市立香山高中附設國中部	23	9	7	7	584	305	279	112	99	95	105	98	75	212	107	105
183313 新竹市立建功高中附設國中部	31	11	9	11	829	432	397	152	124	126	122	154	151	304	151	153

國民中學個別學校基本資料（續 30 完）

106 學年度 2017-2018

單位：班；人

			班級數				學生數									上學年畢業生數		
			總計	7 年級	8 年級	9 年級	總計			7 年級		8 年級		9 年級				
							計	男	女	男	女	男	女	男	女	總計	男	女
嘉義市	總計	12 校	337	107	109	121	9,996	5,239	4,757	1,648	1,444	1,740	1,560	1,851	1,753	3,676	1,918	1,758
	國中	8 校	280	89	90	101	7,681	3,940	3,741	1,227	1,170	1,302	1,210	1,411	1,361	2,838	1,443	1,395
	附設國中部	4 校	57	18	19	20	2,315	1,299	1,016	421	274	438	350	440	392	838	475	363
203501 嘉義市立大業國中			18	5	5	8	525	278	247	80	55	88	65	110	127	248	122	126
203502 嘉義市立北興國中			61	20	19	22	1,604	977	627	305	226	315	201	357	200	588	344	244
203503 嘉義市立嘉義國中			39	12	13	14	1,062	67	995	27	304	25	330	15	361	397	18	379
203504 嘉義市立南興國中			27	9	9	9	742	374	368	132	116	123	131	119	121	249	120	129
203505 嘉義市立民生國中			68	23	22	23	1,890	1,037	853	327	306	348	257	362	290	616	341	275
203506 嘉義市立玉山國中			27	8	9	10	753	393	360	115	86	133	129	145	145	341	196	145
203507 嘉義市立蘭潭國中			20	6	7	7	575	520	55	154	16	177	22	189	17	223	205	18
203508 嘉義市立北園國中			20	6	6	8	530	294	236	87	61	93	75	114	100	176	97	79
201304 私立興華高中附設國中部			16	5	5	6	636	398	238	108	69	141	76	149	93	274	166	108
201310 私立嘉華高中附設國中部			12	4	4	4	494	291	203	108	57	88	70	95	76	169	106	63
201312 私立輔仁高中附設國中部			23	7	8	8	968	595	373	194	100	205	131	196	142	322	203	119
201313 私立宏仁女中附設國中部			6	2	2	2	217	15	202	11	48	4	73	-	81	73	-	73
金門縣	總計	5 校	79	25	26	28	1,948	1,012	936	308	306	335	312	369	318	671	343	328
	國中	5 校	79	25	26	28	1,948	1,012	936	308	306	335	312	369	318	671	343	328
	附設國中部	- 校	-	-	-	-	-	-	-	-	-	-	-	-	-	-	-	-
714501 金門縣立金城國中			34	11	11	12	936	492	444	151	150	160	147	181	147	343	168	175
714502 金門縣立金湖國中			18	5	6	7	435	213	222	64	67	67	81	82	74	151	92	59
714503 金門縣立金寧國中(小)			9	3	3	3	187	106	81	33	25	38	22	35	34	64	31	33
714504 金門縣立金沙國中			12	4	4	4	274	143	131	47	40	52	51	44	40	85	42	43
714505 金門縣立烈嶼國中			6	2	2	2	116	58	58	13	24	18	11	27	23	28	10	18
連江縣	總計	5 校	18	6	6	6	227	128	99	33	32	41	16	54	51	88	48	40
	國中	5 校	18	6	6	6	227	128	99	33	32	41	16	54	51	88	48	40
	附設國中部	- 校	-	-	-	-	-	-	-	-	-	-	-	-	-	-	-	-
724501 連江縣立介壽國中(小)			6	2	2	2	111	55	56	14	22	18	6	23	28	50	27	23
724502 連江縣立中正國中(小)			3	1	1	1	45	26	19	7	5	5	5	14	9	15	9	6
724503 連江縣立中山國中			3	1	1	1	41	25	16	8	4	9	2	8	10	9	2	7
724504 連江縣立敬恆國中(小)			3	1	1	1	11	9	2	2	-	4	-	3	2	5	5	-
724505 連江縣立東引國中(小)			3	1	1	1	19	13	6	2	1	5	3	6	2	9	5	4

伍、國民小學校別資料

國民小學個別學校基本資料

106 學年度 2017-2018

單位：班；人

	班級數							學生數															上學年畢業生數		
	總計	1年級	2年級	3年級	4年級	5年級	6年級	總計			1年級		2年級		3年級		4年級		5年級		6年級				
								計	男	女	男	女	男	女	男	女	男	女	男	女	男	女	總計	男	女
新北市 總計 217 校	7,606	1,216	1,159	1,275	1,299	1,333	1,324	192,321	100,366	91,955	16,185	15,198	15,475	14,052	16,756	15,416	17,401	15,755	17,253	15,803	17,296	15,731	33,915	17,579	16,336
國小 214 校	7,514	1,200	1,143	1,259	1,284	1,318	1,310	189,174	98,709	90,465	15,874	14,935	15,205	13,773	16,467	15,151	17,128	15,512	16,982	15,577	17,053	15,517	33,480	17,342	16,138
附設國小部 3 校	92	16	16	16	15	15	14	3,147	1,657	1,490	311	263	270	279	289	265	273	243	271	226	243	214	435	237	198
011601 私立育才國小	27	4	4	4	5	5	5	884	456	428	73	69	70	73	74	68	81	83	83	65	75	70	131	69	62
011602 私立聖心國小	18	3	3	3	3	3	3	661	265	396	50	77	42	69	41	71	54	56	43	56	35	67	115	46	69
011603 私立及人國小	42	7	7	7	8	6	7	1,763	931	832	150	157	152	145	137	149	173	155	162	107	157	119	277	154	123
011604 私立竹林國小	36	6	6	6	6	7	5	1,443	774	669	131	116	132	105	124	116	136	108	144	123	107	101	242	136	106
011606 信賢種籽親子實小	8	1	1	2	2	1	1	97	44	53	8	9	6	9	9	8	6	10	7	9	8	8	14	10	4
013601 新北市立北大國小	23	6	6	3	4	3	1	594	303	291	87	82	80	74	36	36	52	50	34	35	14	14	6	4	2
014601 新北市立板橋國小	81	14	13	14	13	13	14	2,122	1,136	986	176	206	185	163	206	165	194	152	190	150	185	150	306	159	147
014602 新北市立國光國小	25	4	3	4	4	4	6	524	277	247	49	40	36	30	43	40	50	36	46	40	53	61	113	52	61
014603 新北市立新埔國小	67	10	9	12	12	11	13	1,711	896	815	134	138	121	111	162	131	150	151	152	136	177	148	335	183	152
014604 新北市立埔墘國小	82	13	12	15	13	14	15	2,091	1,101	990	180	150	155	138	179	191	188	169	192	155	207	187	400	209	191
014605 新北市立莒光國小	104	17	16	16	17	20	18	3,148	1,645	1,503	280	243	245	254	289	216	284	250	277	273	270	267	520	262	258
014606 新北市立後埔國小	102	17	15	18	18	17	17	2,636	1,361	1,275	214	201	211	184	240	218	229	246	225	212	242	214	419	200	219
014607 新北市立海山國小	90	15	15	15	15	15	15	2,965	1,526	1,439	246	242	250	236	267	231	258	239	251	246	254	245	505	264	241
014608 新北市立江翠國小	64	10	9	12	12	11	10	1,619	844	775	148	126	132	110	153	139	156	139	106	145	149	116	262	130	132
014610 新北市立文聖國小	36	6	6	5	7	6	6	919	479	440	89	75	77	73	67	66	94	76	79	57	73	93	140	74	66
014611 新北市立沙崙國小	44	8	7	7	7	8	7	1,137	590	547	113	88	83	80	97	90	94	83	116	102	87	104	187	103	84
014612 新北市立文德國小	90	14	13	16	16	15	16	2,409	1,292	1,117	201	190	187	166	218	188	231	193	230	169	225	211	418	214	204
014613 新北市立樹林國小	56	8	8	9	9	10	12	1,439	764	675	109	115	106	97	130	117	143	114	131	106	145	126	274	135	139
014614 新北市立文林國小	58	8	9	11	10	10	10	1,530	809	721	112	116	117	111	140	114	158	126	142	128	140	126	264	139	125
014615 新北市立大同國小	55	8	9	8	9	11	10	1,371	744	627	106	93	114	104	118	99	129	112	142	113	135	106	242	120	122
014616 新北市立武林國小	28	5	4	4	5	5	5	700	375	325	62	52	57	39	54	59	75	50	60	70	67	55	124	62	62
014617 新北市立山佳國小	13	2	2	2	2	2	3	264	115	149	14	20	18	19	12	25	21	20	21	32	29	33	79	39	40
014618 新北市立育德國小	16	3	3	3	3	2	2	347	181	166	42	35	27	28	37	26	27	29	25	21	23	27	65	29	36
014619 新北市立柑園國小	21	4	3	4	4	3	3	465	247	218	48	46	29	30	51	34	46	45	34	31	39	32	91	54	37
014620 新北市立鶯歌國小	61	9	9	11	10	11	11	1,484	760	724	109	110	100	86	139	146	149	114	124	137	139	131	256	129	127
014621 新北市立二橋國小	24	4	4	3	4	4	5	568	306	262	48	45	59	42	40	29	52	45	52	46	55	55	92	49	43
014622 新北市立中湖國小	9	1	2	1	1	2	2	149	78	71	11	9	16	10	4	8	9	14	22	14	16	16	40	26	14
014623 新北市立鳳鳴國小	32	5	4	5	6	6	6	753	392	361	58	58	59	46	63	65	62	67	75	62	75	63	147	74	73
014624 新北市立三峽國小	53	8	6	10	10	10	9	1,333	714	619	99	85	93	68	125	101	132	125	137	126	128	114	217	104	113
014625 新北市立大埔國小	14	2	2	3	3	2	2	287	151	136	27	24	27	24	17	35	41	25	19	17	20	11	41	22	19
014626 新北市立民義國小	6	1	1	1	1	1	1	96	49	47	12	10	7	4	9	6	7	8	8	9	6	10	16	7	9
014627 新北市立成福國小	10	1	2	2	1	2	2	178	98	80	8	8	23	14	18	13	9	13	18	15	22	17	42	19	23
014628 新北市立大成國小	6	1	1	1	1	1	1	75	34	41	5	10	3	6	7	6	7	8	6	3	6	8	12	4	8
014629 新北市立建安國小	6	1	1	1	1	1	1	65	26	39	1	10	5	2	2	5	10	7	5	8	3	7	16	9	7
014630 新北市立插角國小	12	2	2	2	2	2	2	168	99	69	16	12	11	13	24	8	18	11	13	15	17	10	30	17	13
014631 新北市立有木國小	6	1	1	1	1	1	1	105	49	56	10	6	9	11	8	9	5	13	8	10	9	7	12	5	7
014632 新北市立五寮國小	6	1	1	1	1	1	1	93	45	48	11	5	10	6	2	10	9	9	9	8	4	10	15	8	7
014633 新北市立中和國小	107	17	15	19	17	21	18	2,854	1,460	1,394	230	225	224	212	271	250	235	215	281	254	219	238	542	296	246

說明：學生數為 0 者不列入本表校數統計。

國民小學個別學校基本資料（續 1 ）

106 學年度 2017-2018

單位：班；人

	班級數							學生數															上學年畢業生數		
	總計	1年級	2年級	3年級	4年級	5年級	6年級	總計			1年級		2年級		3年級		4年級		5年級		6年級				
								計	男	女	男	女	男	女	男	女	男	女	男	女	男	女	總計	男	女
014634 新北市立復興國小	64	11	10	10	11	11	11	1,725	883	842	171	137	133	139	155	135	156	131	137	157	131	143	236	126	110
014635 新北市立興南國小	50	8	7	9	9	8	9	1,276	704	572	117	82	101	90	131	91	125	92	109	102	121	115	272	142	130
014636 新北市立秀山國小	67	10	10	10	11	13	13	1,683	896	787	152	118	154	131	120	112	124	174	163	122	183	130	262	122	140
014637 新北市立積穗國小	71	11	10	12	13	12	13	1,879	983	896	157	147	137	123	167	166	164	148	175	148	183	164	349	189	160
014638 新北市立自強國小	55	9	8	9	10	9	10	1,344	688	656	125	108	100	100	117	110	108	118	119	111	119	109	251	132	119
014639 新北市立錦和國小	64	9	10	11	11	13	10	1,646	875	771	130	119	146	116	146	136	152	126	157	155	144	119	287	162	125
014640 新北市立景新國小	25	4	3	4	4	5	5	603	324	279	52	36	48	37	48	45	48	51	60	58	68	52	132	65	67
014641 新北市立永和國小	86	17	13	14	14	14	14	2,242	1,181	1,061	224	190	179	163	197	171	196	174	197	180	188	183	436	217	219
014642 新北市立秀朗國小	119	20	19	20	20	21	19	3,198	1,655	1,543	295	252	257	259	271	259	277	279	288	253	267	241	571	322	249
014643 新北市立頂溪國小	28	5	3	5	4	6	5	619	337	282	63	60	42	41	63	41	43	44	57	51	69	45	103	49	54
014644 新北市立網溪國小	51	9	7	9	9	9	8	1,328	694	634	123	112	102	84	117	121	123	116	118	105	111	96	257	131	126
014645 新北市立永平國小	111	16	17	20	20	20	18	2,783	1,444	1,339	196	200	216	222	242	230	243	254	283	227	264	206	526	267	259
014646 新北市立土城國小	77	11	11	14	14	13	14	1,960	1,056	904	167	139	162	124	177	151	180	186	167	156	203	148	371	204	167
014647 新北市立清水國小	85	13	12	13	15	16	16	2,036	1,024	1,012	143	187	124	137	162	147	189	173	195	180	211	188	402	208	194
014648 新北市立頂埔國小	38	5	6	6	8	7	6	905	436	469	60	71	62	76	82	75	86	73	73	86	73	88	150	69	81
014649 新北市立廣福國小	91	16	14	15	16	15	15	2,360	1,222	1,138	211	202	195	174	211	185	223	188	188	190	194	199	379	181	198
014650 新北市立汐止國小	39	5	5	7	7	7	8	978	523	455	79	64	68	65	97	78	92	73	99	80	88	95	187	111	76
014651 新北市立長安國小	13	2	2	2	2	2	3	294	147	147	20	29	20	26	23	24	26	23	26	20	32	25	53	23	30
014652 新北市立保長國小	7	2	1	1	1	1	1	173	86	87	12	20	15	11	19	8	16	14	11	18	13	16	22	12	10
014653 新北市立崇德國小	50	7	7	10	8	10	8	1,308	692	616	100	83	98	101	126	116	118	92	119	124	131	100	219	124	95
014654 新北市立北港國小	11	1	2	2	2	2	2	186	99	87	6	12	12	13	15	16	22	13	23	19	21	14	32	23	9
014655 新北市立北峰國小	20	3	3	3	4	4	3	455	224	231	38	40	33	28	31	38	46	43	34	43	42	39	92	43	49
014656 新北市立東山國小	6	1	1	1	1	1	1	62	46	16	11	5	11	2	9	1	6	5	7	2	2	1	8	4	4
014657 新北市立白雲國小	18	3	3	3	3	3	3	523	279	244	48	51	54	43	47	44	52	41	37	39	41	26	76	34	42
014658 新北市立萬里國小	17	2	2	3	3	3	4	309	176	133	17	17	21	15	36	18	30	22	40	28	32	33	78	33	45
014659 新北市立野柳國小	6	1	1	1	1	1	1	63	33	30	6	6	3	5	5	4	3	5	8	6	8	4	27	12	15
014660 新北市立大鵬國小	6	1	1	1	1	1	1	63	41	22	8	2	5	2	7	1	6	4	8	6	7	7	17	9	8
014661 新北市立大坪國小	6	1	1	1	1	1	1	52	28	24	3	2	4	9	4	2	5	3	5	4	7	4	5	3	2
014662 新北市立崁腳國小	6	1	1	1	1	1	1	43	33	10	3	1	3	3	6	1	7	2	10	2	4	1	12	10	2
014663 新北市立金山國小	26	5	3	4	5	4	5	568	271	297	34	46	40	36	41	54	56	58	49	51	51	52	94	52	42
014664 新北市立中角國小	6	1	1	1	1	1	1	54	25	29	6	5	5	5	2	6	3	6	4	3	5	4	12	6	6
014665 新北市立三和國小	6	1	1	1	1	1	1	42	21	21	6	5	1	3	2	1	5	2	4	7	3	3	11	8	3
014666 新北市立新店國小	26	4	3	4	4	6	5	621	323	298	50	56	37	31	50	56	52	52	57	55	77	48	120	63	57
014667 新北市立直潭國小	8	1	1	1	1	2	2	141	73	68	5	8	6	10	9	8	16	10	11	17	26	15	32	17	15
014668 新北市立青潭國小	18	3	3	3	3	3	3	414	228	186	34	28	34	27	38	33	37	32	41	35	44	31	75	35	40
014669 新北市立雙峰國小	17	3	3	3	3	3	2	337	194	143	32	27	38	22	30	29	38	17	28	31	28	17	61	38	23
014670 新北市立大豐國小	61	10	9	10	10	11	11	1,542	804	738	141	114	115	111	139	132	139	140	146	105	124	136	311	159	152
014671 新北市立中正國小	60	10	10	9	10	11	10	1,631	816	815	132	144	131	106	121	133	137	158	163	136	132	138	244	118	126
014672 新北市立安坑國小	70	11	11	11	12	13	12	1,814	898	916	152	154	143	152	142	150	161	145	154	153	146	162	340	190	150
014673 新北市立雙城國小	23	3	3	4	4	4	5	537	278	259	37	35	42	39	44	38	48	48	51	44	56	55	115	62	53
014674 新北市立屈尺國小	10	2	2	2	2	1	1	117	70	47	8	8	16	11	7	6	15	4	10	8	14	10	21	13	8

國民小學個別學校基本資料（續 2 ）

106 學年度 2017-2018

單位：班；人

	班級數							學生數															上學年畢業生數		
	總計	1年級	2年級	3年級	4年級	5年級	6年級	總計			1年級		2年級		3年級		4年級		5年級		6年級				
								計	男	女	男	女	男	女	男	女	男	女	男	女	男	女	總計	男	女
014675 新北市立龜山國小	6	1	1	1	1	1	1	60	26	34	3	4	3	8	5	5	5	4	4	6	6	7	10	5	5
014676 新北市立深坑國小	37	5	5	6	7	8	6	885	472	413	63	61	63	51	73	63	81	69	100	100	92	69	208	110	98
014677 新北市立石碇國小	6	1	1	1	1	1	1	44	25	19	3	2	2	1	3	3	3	1	6	2	8	10	12	7	5
014678 新北市立和平國小	6	1	1	1	1	1	1	58	36	22	5	6	9	7	4	3	6	3	8	-	4	3	9	3	6
014679 新北市立永定國小	6	1	1	1	1	1	1	46	25	21	3	4	2	3	4	3	3	2	3	5	10	4	19	11	8
014680 新北市立雲海國小	6	1	1	1	1	1	1	49	28	21	10	6	2	4	6	1	5	2	1	5	4	3	6	4	2
014682 新北市立坪林國小	11	2	1	1	2	2	3	92	43	49	7	8	6	8	6	5	6	5	12	7	6	16	20	13	7
014684 新北市立烏來國(中)小	7	1	1	1	2	1	1	70	31	39	4	6	6	5	4	4	6	8	6	9	5	7	23	10	13
014685 新北市立福山國小	6	1	1	1	1	1	1	13	7	6	-	2	1	2	2	2	2	-	1	-	1	-	3	2	1
014686 新北市立瑞芳國小	34	5	4	5	6	8	6	833	402	431	52	78	54	47	76	56	72	77	78	93	70	80	173	86	87
014687 新北市立義方國小	6	1	1	1	1	1	1	51	29	22	3	3	2	3	4	1	6	5	7	5	7	5	21	12	9
014688 新北市立瑞柑國小	6	1	1	1	1	1	1	72	39	33	8	13	7	8	11	6	1	1	6	5	6	-	13	4	9
014689 新北市立瑞濱國小	7	1	1	1	1	1	2	116	60	56	12	4	6	8	11	15	11	5	8	11	12	13	18	9	9
014690 新北市立九份國小	5	1	1	-	1	1	1	24	16	8	2	-	2	2	-	-	3	-	5	1	4	5	4	1	3
014691 新北市立瓜山國小	5	1	1	1	-	1	1	18	11	7	2	2	1	3	3	1	-	-	3	-	2	1	2	2	-
014692 新北市立濂洞國小	6	1	1	1	1	1	1	19	8	11	2	1	3	1	2	1	1	4	-	1	-	3	2	1	1
014693 新北市立猴硐國小	6	1	1	1	1	1	1	32	18	14	2	4	2	3	4	1	2	2	5	2	3	2	9	5	4
014694 新北市立瑞亭國小	6	1	1	1	1	1	1	43	21	22	2	3	3	5	7	2	3	2	4	4	2	6	13	7	6
014695 新北市立吉慶國小	12	2	2	2	2	2	2	219	113	106	16	14	21	22	20	10	13	15	23	22	20	23	41	20	21
014696 新北市立鼻頭國小	6	1	1	1	1	1	1	21	12	9	2	2	3	-	1	2	2	2	2	1	2	2	5	3	2
014697 新北市立雙溪國小	10	1	1	1	2	2	3	144	67	77	5	9	3	9	14	12	16	16	15	11	14	20	35	16	19
014698 新北市立柑林國小	5	1	1	-	1	1	1	9	3	6	-	1	-	1	-	-	1	-	1	2	1	2	5	2	3
014699 新北市立上林國小	6	1	1	1	1	1	1	21	11	10	1	1	2	3	2	1	2	3	2	2	2	-	3	3	-
014700 新北市立牡丹國小	6	1	1	1	1	1	1	28	16	12	2	1	-	2	3	1	4	4	5	2	2	2	3	-	3
014702 新北市立貢寮國小	6	1	1	1	1	1	1	39	23	16	5	3	1	5	5	1	4	1	4	1	4	5	13	4	9
014703 新北市立福隆國小	6	1	1	1	1	1	1	35	17	18	2	1	1	4	4	1	3	4	5	4	2	4	9	-	9
014704 新北市立澳底國小	9	1	1	1	2	2	2	131	73	58	10	7	10	11	11	5	12	13	12	13	18	9	34	21	13
014706 新北市立和美國小	6	1	1	1	1	1	1	21	11	10	1	-	1	2	1	2	2	5	2	1	4	-	6	3	3
014708 新北市立福連國小	5	1	-	1	1	1	1	17	9	8	1	1	1	-	1	4	1	2	4	1	1	-	2	1	1
014709 新北市立平溪國小	7	1	1	1	1	2	1	38	19	19	3	3	2	1	3	3	4	1	4	5	3	6	9	3	6
014710 新北市立菁桐國小	6	1	1	1	1	1	1	21	9	12	-	1	1	-	-	3	2	5	3	-	3	3	8	5	3
014711 新北市立十分國小	6	1	1	1	1	1	1	33	20	13	-	1	2	1	5	2	-	3	8	1	5	5	6	1	5
014712 新北市立淡水國小	33	6	6	6	4	5	6	781	402	379	92	68	67	63	60	68	60	51	59	68	64	61	127	62	65
014713 新北市立育英國小	9	1	2	2	1	2	1	154	83	71	15	10	15	17	13	13	8	12	19	8	13	11	18	9	9
014714 新北市立文化國小	24	3	3	4	4	4	6	581	300	281	35	42	39	42	50	40	50	47	48	46	78	64	131	65	66
014715 新北市立天生國小	20	4	3	3	3	3	4	492	260	232	46	36	45	35	39	39	46	36	35	41	49	45	82	46	36
014716 新北市立水源國小	6	1	1	1	1	1	1	115	66	49	9	7	9	7	14	8	12	9	15	10	7	8	22	15	7
014717 新北市立興仁國小	6	1	1	1	1	1	1	112	61	51	7	6	10	10	9	6	8	10	17	8	10	11	22	10	12
014718 新北市立忠山國小	6	1	1	1	1	1	1	64	39	25	9	6	7	3	4	5	4	5	7	1	8	5	5	2	3
014719 新北市立屯山國小	6	1	1	1	1	1	1	74	39	35	3	2	4	4	6	6	8	9	7	5	11	9	33	21	12

國民小學個別學校基本資料（續 3 ）

106 學年度 2017-2018

單位：班；人

	班級數							學生數															上學年畢業生數		
	總計	1年級	2年級	3年級	4年級	5年級	6年級	總計			1年級		2年級		3年級		4年級		5年級		6年級				
								計	男	女	男	女	男	女	男	女	男	女	男	女	男	女	總計	男	女
014720 新北市立中泰國小	6	1	1	1	1	1	1	43	23	20	3	4	4	2	2	4	3	2	7	4	4	4	8	4	4
014721 新北市立坪頂國小	6	1	1	1	1	1	1	65	31	34	2	11	8	5	4	9	7	2	4	1	6	6	10	7	3
014722 新北市立竹圍國小	40	6	6	7	7	7	7	895	482	413	75	69	75	63	83	68	73	82	86	65	90	66	175	101	74
014723 新北市立石門國小	6	1	1	1	1	1	1	65	39	26	4	3	2	7	8	-	11	5	8	2	6	9	13	6	7
014724 新北市立乾華國小	6	1	1	1	1	1	1	31	22	9	4	2	2	2	3	-	4	2	4	1	5	2	3	-	3
014725 新北市立老梅國小	6	1	1	1	1	1	1	83	49	34	7	5	4	4	9	5	10	6	8	6	11	8	18	7	11
014726 新北市立三芝國小	37	4	6	7	6	7	7	869	441	428	58	50	77	59	72	81	66	81	83	80	85	77	163	75	88
014727 新北市立橫山國小	6	1	1	1	1	1	1	91	51	40	11	7	8	6	10	7	7	8	9	4	6	8	15	9	6
014728 新北市立興華國小	6	1	1	1	1	1	1	27	12	15	1	2	4	3	1	-	-	4	4	-	2	6	14	9	5
014729 新北市立新莊國小	62	9	9	10	10	12	12	1,693	856	837	120	143	136	126	130	150	155	127	151	157	164	134	349	209	140
014730 新北市立中港國小	62	9	9	12	11	10	11	1,617	824	793	128	124	119	114	123	149	162	139	143	129	149	138	279	142	137
014731 新北市立思賢國小	45	7	7	9	7	8	7	1,053	561	492	96	76	87	79	89	78	100	86	102	91	87	82	235	122	113
014732 新北市立頭前國小	27	4	4	4	5	5	5	637	331	306	51	46	37	54	61	42	63	54	52	59	67	51	107	53	54
014733 新北市立國泰國小	12	2	3	1	2	2	2	225	113	112	16	14	24	27	12	11	23	23	20	20	18	17	36	17	19
014734 新北市立豐年國小	34	5	5	5	7	6	6	762	399	363	65	43	67	53	58	61	63	65	66	67	80	74	123	64	59
014735 新北市立丹鳳國小	64	10	10	11	11	11	11	1,768	937	831	159	137	145	132	159	137	157	136	163	139	154	150	319	158	161
014736 新北市立光華國小	131	21	19	22	23	22	24	3,498	1,848	1,650	279	266	280	243	305	279	333	286	306	295	345	281	621	324	297
014737 新北市立民安國小	72	11	11	12	13	13	12	1,695	908	787	130	151	134	117	139	134	154	118	190	144	161	123	316	174	142
014738 新北市立昌隆國小	37	5	6	6	6	6	8	954	507	447	83	50	84	67	85	70	83	72	77	90	95	98	220	106	114
014739 新北市立泰山國小	48	7	7	8	8	9	9	1,249	665	584	105	78	90	92	127	82	124	96	108	124	111	112	258	133	125
014740 新北市立明志國小	35	5	6	5	6	6	7	890	468	422	73	57	57	81	74	54	76	81	84	75	104	74	159	79	80
014741 新北市立成州國小	44	7	6	7	8	8	8	1,174	616	558	103	90	93	78	98	91	116	98	97	94	109	107	214	108	106
014742 新北市立更寮國小	14	3	3	2	2	2	2	289	154	135	35	24	23	34	24	20	27	16	26	18	19	23	48	25	23
014743 新北市立五股國小	52	8	8	9	9	9	9	1,283	700	583	109	88	110	75	118	106	125	88	118	112	120	114	259	131	128
014744 新北市立蘆洲國小	69	9	10	11	13	12	14	1,879	1,001	878	126	133	161	117	172	137	181	160	173	160	188	171	333	154	179
014745 新北市立鷺江國小	87	13	13	14	15	15	17	2,308	1,226	1,082	191	170	195	156	211	170	196	207	211	189	222	190	391	197	194
014746 新北市立八里國小	25	4	3	4	4	5	5	562	309	253	62	39	39	33	42	37	53	52	49	44	64	48	135	72	63
014747 新北市立長坑國小	6	1	1	1	1	1	1	88	43	45	8	8	10	9	10	12	9	5	5	6	1	5	9	5	4
014748 新北市立米倉國小	15	3	2	3	2	3	2	301	158	143	36	29	22	23	34	23	19	18	29	30	18	20	55	32	23
014749 新北市立林口國小	62	10	9	11	10	11	11	1,640	853	787	154	126	126	116	148	143	149	134	126	143	150	125	281	136	145
014750 新北市立南勢國小	22	5	5	4	3	3	2	615	332	283	91	76	74	57	60	49	45	40	40	41	22	20	51	34	17
014751 新北市立嘉寶國小	6	1	1	1	1	1	1	95	59	36	16	7	12	8	6	6	7	7	10	5	8	3	8	3	5
014752 新北市立瑞平國小	6	1	1	1	1	1	1	92	46	46	6	6	6	8	12	5	7	13	10	6	5	8	20	5	15
014753 新北市立興福國小	6	1	1	1	1	1	1	102	60	42	8	3	7	8	8	11	16	9	12	10	9	1	17	8	9
014754 新北市立三重國小	48	7	6	9	8	9	9	1,256	660	596	98	91	94	84	119	109	111	90	122	108	116	114	231	111	120
014755 新北市立永福國小	64	10	11	10	11	11	11	1,674	870	804	121	133	171	125	137	120	150	134	136	146	155	146	291	140	151
014756 新北市立光榮國小	26	4	4	4	4	5	5	542	283	259	37	32	44	41	52	33	40	46	54	55	56	52	118	64	54
014757 新北市立厚德國小	65	10	9	10	12	12	12	1,572	798	774	128	131	131	112	108	138	133	147	148	122	150	124	313	172	141
014758 新北市立碧華國小	68	11	10	10	12	12	13	1,795	886	909	135	178	144	130	134	131	171	129	146	165	156	176	358	190	168
014759 新北市立三光國小	15	2	2	2	3	3	3	299	157	142	24	13	18	19	27	20	27	25	25	29	36	36	75	40	35
014760 新北市立光興國小	26	5	4	5	4	4	4	618	320	298	63	61	51	53	65	54	44	49	53	42	44	39	86	44	42

國民小學個別學校基本資料（續 4 ）

106 學年度 2017-2018

單位：班；人

	班級數							學生數															上學年畢業生數		
	總計	1年級	2年級	3年級	4年級	5年級	6年級	總計			1年級		2年級		3年級		4年級		5年級		6年級				
								計	男	女	男	女	男	女	男	女	男	女	男	女	男	女	總計	男	女
014761 新北市立正義國小	45	8	7	8	8	7	7	1,188	618	570	112	84	93	100	114	105	104	104	97	87	98	90	171	86	85
014762 新北市立修德國小	35	5	5	6	5	8	6	788	428	360	53	56	67	59	70	59	76	52	86	75	76	59	151	77	74
014763 新北市立二重國小	32	4	6	5	5	6	6	767	405	362	64	42	60	58	61	63	68	63	76	69	76	67	173	83	90
014764 新北市立興穀國小	9	1	1	1	2	2	2	165	114	51	10	12	8	6	11	7	23	10	27	8	35	8	37	29	8
014765 新北市立興化國小	14	2	2	2	2	3	3	302	146	156	18	18	17	22	24	26	24	27	31	27	32	36	63	32	31
014766 新北市立中山國小	40	6	6	7	7	7	7	846	413	433	64	69	66	75	68	79	86	68	66	69	63	73	145	75	70
014767 新北市立三多國小	37	5	5	6	7	7	7	907	492	415	73	55	62	56	79	70	87	75	88	83	103	76	172	102	70
014768 新北市立實踐國小	34	5	5	7	5	6	6	785	419	366	60	55	55	47	68	65	76	61	71	81	89	57	142	75	67
014769 新北市立大觀國小	40	6	6	7	7	7	7	892	477	415	74	66	79	72	72	68	87	69	91	68	74	72	162	84	78
014770 新北市立溪洲國小	64	10	11	10	11	11	11	1,747	918	829	137	139	169	136	127	132	158	145	153	140	174	137	289	149	140
014771 新北市立信義國小	37	6	5	6	7	6	7	972	517	455	92	71	78	61	89	76	95	86	73	71	90	90	177	78	99
014772 新北市立重慶國小	58	9	9	11	10	9	10	1,563	809	754	131	120	131	110	142	147	139	123	123	122	143	132	264	128	136
014773 新北市立樂利國小	51	8	8	8	9	9	9	1,292	660	632	97	109	103	92	118	96	115	120	106	102	121	113	210	105	105
014774 新北市立安和國小	75	13	11	12	14	13	12	1,960	1,005	955	174	177	155	134	164	154	183	172	175	157	154	161	341	183	158
014775 新北市立彭福國小	29	5	4	5	5	5	5	701	382	319	59	58	55	45	64	50	70	59	66	46	68	61	131	67	64
014776 新北市立育林國小	15	2	3	2	3	3	2	312	153	159	23	17	22	29	26	22	29	33	30	33	23	25	58	31	27
014777 新北市立建國國小	33	5	5	5	6	6	6	852	430	422	57	63	62	65	73	62	82	76	77	84	79	72	154	73	81
014778 新北市立安溪國小	27	4	3	5	5	5	5	609	316	293	33	44	49	28	58	45	58	48	69	66	49	62	154	89	65
014779 新北市立樟樹國小	26	4	4	4	4	5	5	600	313	287	62	33	50	40	41	57	45	49	61	48	54	60	136	75	61
014780 新北市立金美國小	10	1	2	2	1	2	2	163	88	75	11	4	14	11	17	12	12	8	13	18	21	22	35	17	18
014781 新北市立新和國小	46	8	7	8	7	8	8	1,206	624	582	115	91	110	87	112	98	92	96	101	102	94	108	228	112	116
014782 新北市立鄧公國小	56	8	8	9	9	11	11	1,327	718	609	103	106	114	83	108	100	125	107	133	109	135	104	234	120	114
014783 新北市立新興國小	58	10	8	10	11	10	9	1,567	824	743	149	127	124	105	129	132	143	158	143	111	136	110	240	128	112
014784 新北市立重陽國小	75	12	11	14	12	13	13	1,989	1,037	952	160	165	163	134	187	191	163	150	168	162	196	150	331	181	150
014785 新北市立五華國小	71	12	12	12	12	12	11	1,861	938	923	149	168	152	159	167	146	170	163	164	146	136	141	301	156	145
014786 新北市立成功國小	78	14	11	13	14	13	13	2,049	1,062	987	179	150	155	139	195	159	189	184	169	180	175	175	394	213	181
014787 新北市立仁愛國小	68	10	10	11	12	12	13	1,763	951	812	141	133	137	120	156	125	177	136	169	151	171	147	343	183	160
014788 新北市立榮富國小	107	17	15	20	18	18	19	2,860	1,513	1,347	234	218	222	183	279	261	261	222	251	232	266	231	516	256	260
014789 新北市立裕民國小	70	11	11	12	12	12	12	1,831	952	879	140	154	146	137	152	158	184	143	169	135	161	152	313	157	156
014790 新北市立新泰國小	52	8	8	9	8	10	9	1,336	665	671	105	110	121	93	115	118	101	106	113	132	110	112	238	127	111
014791 新北市立中信國小	40	6	6	7	7	7	7	924	484	440	84	80	92	65	82	74	76	73	73	70	77	78	171	78	93
014792 新北市立德音國小	49	8	8	8	8	9	8	1,280	667	613	104	114	109	88	109	100	101	108	124	113	120	90	211	112	99
014793 新北市立麗園國小	53	12	8	9	9	8	7	1,345	710	635	170	145	110	99	121	113	115	105	96	96	98	77	176	95	81
014794 新北市立北新國小	81	14	13	13	14	14	13	2,179	1,074	1,105	192	192	171	170	165	198	190	179	198	182	158	184	337	173	164
014795 新北市立同榮國小	42	7	7	7	8	7	6	1,105	546	559	103	92	75	96	93	97	101	106	91	92	83	76	165	89	76
014796 新北市立光復國小	54	10	9	10	9	8	8	1,338	698	640	131	106	118	109	129	120	98	121	118	93	104	91	208	102	106
014797 新北市立秀峰國小	67	11	10	12	11	12	11	1,848	938	910	146	157	148	134	166	159	162	149	165	162	151	149	317	179	138
014798 新北市立金龍國小	40	7	6	6	7	7	7	1,012	531	481	83	84	77	72	82	83	107	77	85	78	97	87	202	117	85
014799 新北市立介壽國小	41	6	6	7	7	7	8	965	513	452	85	74	70	48	85	73	95	87	83	80	95	90	206	100	106
014801 新北市立昌平國小	67	14	13	12	11	9	8	1,861	939	922	165	206	184	193	174	164	165	142	130	109	121	108	185	89	96
014802 新北市立麗林國小	64	10	10	11	11	11	11	1,999	1,051	948	173	159	184	128	179	176	185	172	177	148	153	165	294	158	136

國民小學個別學校基本資料（續 5 ）

106 學年度 2017-2018

單位：班；人

	班級數							學生數															上學年畢業生數		
	總計	1年級	2年級	3年級	4年級	5年級	6年級	總計			1年級		2年級		3年級		4年級		5年級		6年級				
								計	男	女	男	女	男	女	男	女	男	女	男	女	男	女	總計	男	女
014803 新北市立集美國小	90	15	15	15	15	15	15	2,735	1,431	1,304	232	204	210	230	234	232	258	204	261	220	236	214	494	260	234
014804 新北市立永吉國小	18	3	3	3	3	3	3	405	207	198	26	33	43	30	29	38	40	31	30	33	39	33	73	35	38
014805 新北市立大崁國小	20	3	3	4	3	3	4	500	257	243	35	38	42	43	55	51	42	43	41	36	42	32	88	43	45
014806 新北市立中園國小	23	3	3	3	5	4	5	539	270	269	31	38	40	35	41	34	58	51	44	52	56	59	105	55	50
014807 新北市立昌福國小	21	3	3	4	3	4	4	462	241	221	32	29	35	28	48	44	40	37	42	41	44	42	88	46	42
014808 新北市立忠義國小	91	15	15	15	15	16	15	2,882	1,480	1,402	237	232	224	222	256	218	241	260	277	240	245	230	459	234	225
014811 新北市立青山國(中)小	18	3	3	3	3	3	3	502	270	232	33	40	45	40	42	45	53	36	44	33	53	38	89	45	44
014812 新北市立義學國小	52	9	8	8	9	9	9	1,370	751	619	129	106	127	102	111	95	137	105	125	105	122	106	231	122	109
014813 新北市立達觀國(中)小	19	3	3	3	3	4	3	507	265	242	36	40	44	33	43	41	47	39	55	40	40	49	45	23	22
014814 新北市立桃子腳國(中)小	49	8	8	8	8	8	9	1,552	810	742	135	119	127	127	133	119	150	110	126	127	139	140	224	98	126
014815 新北市立龍埔國小	52	9	9	9	8	9	8	1,611	852	759	153	142	128	126	139	134	144	119	140	125	148	113	288	148	140
014816 新北市立頭湖國小	33	5	5	5	5	6	7	1,090	580	510	92	75	87	79	87	80	90	78	93	100	131	98	245	141	104
014817 新北市立新市國小	30	5	5	5	5	5	5	933	483	450	79	86	92	73	80	80	86	77	86	79	60	55	103	51	52
011301 私立淡江高中附設國小部	14	2	3	3	2	2	2	440	242	198	43	27	52	45	52	46	33	29	34	28	28	23	59	32	27
011302 私立康橋實驗高中附設國小部	48	8	8	8	8	8	8	1,728	878	850	147	141	132	156	146	142	151	138	154	133	148	140	285	154	131
011307 私立裕德實驗高中附設國小部	30	6	5	5	5	5	4	979	537	442	121	95	86	78	91	77	89	76	83	65	67	51	91	51	40
臺北市 總計 153 校	4,480	734	696	750	753	770	777	115,679	60,458	55,221	10,093	9,279	9,532	8,904	10,077	9,061	10,379	9,518	10,180	9,356	10,197	9,103	20,027	10,584	9,443
國小 151 校	4,464	732	694	748	751	766	773	115,220	60,215	55,005	10,060	9,252	9,503	8,875	10,045	9,034	10,353	9,486	10,122	9,300	10,132	9,058	19,910	10,537	9,373
附設國小部 2 校	16	2	2	2	2	4	4	459	243	216	33	27	29	29	32	27	26	32	58	56	65	45	117	47	70
313601 臺北市立松山國小	27	4	5	6	4	4	4	638	299	339	54	59	43	60	57	58	45	59	54	52	46	51	97	55	42
313602 臺北市立西松國小	43	8	7	8	7	7	6	1,148	566	582	108	107	84	99	102	99	97	95	92	99	83	83	172	91	81
313604 臺北市立敦化國小	93	12	14	16	17	17	17	2,634	1,372	1,262	191	146	205	199	234	211	268	226	230	246	244	234	497	281	216
313605 臺北市立民生國小	59	10	9	10	10	10	10	1,594	837	757	126	130	127	114	137	125	153	146	156	115	138	127	282	146	136
313606 臺北市立民權國小	49	7	8	9	8	8	9	1,272	724	548	100	93	119	95	133	104	124	82	136	76	112	98	207	115	92
313607 臺北市立民族國小	28	6	4	4	5	4	5	698	343	355	82	83	48	61	45	50	58	60	58	45	52	56	104	62	42
313608 臺北市立三民國小	22	4	3	4	3	4	4	415	224	191	46	38	36	34	43	33	29	34	35	22	35	30	59	32	27
313609 臺北市立健康國小	36	6	6	6	6	6	6	1,060	550	510	84	83	95	79	92	98	95	84	83	88	101	78	157	71	86
323601 臺北市立興雅國小	42	7	7	7	7	7	7	1,010	531	479	94	80	93	73	83	66	91	82	90	87	80	91	182	80	102
323602 臺北市立永春國小	19	3	3	3	4	3	3	490	243	247	41	41	50	37	39	38	39	51	37	40	37	40	89	55	34
323603 臺北市立光復國小	71	12	11	12	12	12	12	1,843	993	850	173	136	160	121	168	151	157	165	171	141	164	136	337	193	144
323604 臺北市立三興國小	26	4	4	4	4	5	5	612	302	310	52	54	35	51	55	42	56	58	59	48	45	57	122	70	52
323605 臺北市立信義國小	32	5	5	6	6	5	5	810	430	380	64	63	67	62	69	68	82	75	73	60	75	52	130	79	51
323606 臺北市立吳興國小	40	5	5	7	6	8	9	847	444	403	76	61	71	67	75	58	71	65	77	66	74	86	148	77	71
323607 臺北市立福德國小	34	6	5	5	5	7	6	805	407	398	76	71	54	59	71	66	64	72	77	63	65	67	140	84	56
323608 臺北市立永吉國小	20	4	3	3	3	3	4	460	254	206	43	35	39	30	53	31	39	36	36	29	44	45	88	53	35

國民小學個別學校基本資料（續 6 ）

106 學年度 2017-2018

單位：班；人

	班級數							學生數															上學年畢業生數		
	總計	1年級	2年級	3年級	4年級	5年級	6年級	總計			1年級		2年級		3年級		4年級		5年級		6年級				
								計	男	女	男	女	男	女	男	女	男	女	男	女	男	女	總計	男	女
323609 臺北市立博愛國小	73	12	12	13	12	12	12	2,037	1,061	976	180	156	184	160	186	168	179	175	160	174	172	143	359	175	184
330601 國立台北教育大學附小	38	6	6	7	7	6	6	1,058	550	508	105	65	86	87	91	86	80	98	91	87	97	85	174	102	72
331601 私立復興國小	48	8	8	8	8	8	8	1,812	948	864	153	147	160	140	147	153	158	142	158	142	172	140	311	157	154
331602 私立立人國(中)小	12	3	2	2	2	2	1	436	241	195	55	43	48	34	46	38	40	42	30	22	22	16	31	15	16
331603 私立新民小學	24	4	4	4	4	4	4	710	388	322	72	75	65	50	66	40	65	59	59	46	61	52	122	67	55
333601 臺北市立龍安國小	48	8	8	8	8	8	8	1,349	724	625	137	106	108	100	101	126	119	110	135	93	124	90	222	116	106
333602 臺北市立大安國小	44	7	7	7	7	8	8	1,042	561	481	91	85	95	80	87	70	99	74	100	81	89	91	210	112	98
333603 臺北市立幸安國小	50	8	8	8	9	8	9	1,349	729	620	119	108	125	109	115	97	128	105	136	90	106	111	208	118	90
333604 臺北市立建安國小	62	10	8	11	12	11	10	1,543	790	753	132	120	115	114	131	112	165	134	125	134	122	139	282	141	141
333605 臺北市立仁愛國小	82	14	13	14	14	14	13	2,292	1,191	1,101	204	199	199	172	191	187	225	175	202	186	170	182	347	180	167
333606 臺北市立金華國小	42	7	7	7	7	7	7	1,208	660	548	116	86	105	97	120	82	101	107	112	85	106	91	216	111	105
333607 臺北市立古亭國小	40	6	5	7	8	7	7	990	463	527	68	85	65	79	87	76	84	96	69	102	90	89	159	78	81
333608 臺北市立銘傳國小	16	3	3	3	2	3	2	368	206	162	43	29	39	30	31	27	31	28	34	29	28	19	61	36	25
333609 臺北市立公館國小	12	2	2	2	2	2	2	331	188	143	32	28	35	21	28	24	35	22	27	26	31	22	50	29	21
333610 臺北市立新生國小	36	6	6	6	6	6	6	1,064	550	514	96	80	75	104	90	89	102	86	100	72	87	83	169	93	76
333611 臺北市立和平實驗國小	6	2	2	2	-	-	-	171	86	85	23	35	30	27	33	23	-	-	-	-	-	-	-	-	-
343601 臺北市立中山國小	63	10	9	10	10	12	12	1,412	776	636	132	107	123	105	113	99	130	116	127	100	151	109	227	122	105
343602 臺北市立中正國小	24	4	4	4	4	4	4	603	321	282	59	47	50	56	47	50	55	34	56	47	54	48	109	53	56
343603 臺北市立長安國小	20	3	3	3	3	4	4	426	204	222	38	41	25	42	34	25	34	43	35	29	38	42	68	40	28
343604 臺北市立長春國小	36	6	5	6	6	7	6	948	472	476	71	84	73	83	82	79	75	78	82	85	89	67	150	69	81
343605 臺北市立大直國小	28	5	4	6	4	4	5	694	374	320	53	55	58	47	70	53	62	49	63	49	68	67	116	55	61
343606 臺北市立大佳國小	12	2	2	2	2	2	2	272	160	112	34	22	31	21	28	17	29	16	17	14	21	22	35	16	19
343607 臺北市立五常國小	38	6	6	6	6	7	7	950	500	450	77	69	90	79	76	78	75	71	86	83	96	70	164	72	92
343608 臺北市立吉林國小	37	7	6	6	6	6	6	908	470	438	82	75	80	66	74	75	75	80	82	71	77	71	173	83	90
343609 臺北市立懷生國小	12	2	2	2	2	2	2	257	139	118	23	23	22	19	27	20	27	18	19	23	21	15	29	12	17
343610 臺北市立永安國小	41	8	6	7	6	7	7	991	489	502	90	106	76	73	83	90	74	71	92	86	74	76	159	73	86
343611 臺北市立濱江國小	23	4	4	4	4	3	4	530	273	257	46	48	53	48	49	36	44	39	36	46	45	40	104	56	48
353601 臺北市立螢橋國小	17	3	2	3	3	3	3	501	286	215	46	50	37	32	44	32	61	35	44	34	54	32	82	43	39
353602 臺北市立河堤國小	20	4	3	4	3	3	3	448	225	223	43	43	43	35	39	48	28	31	34	37	38	29	76	40	36
353603 臺北市立忠義國小	8	1	1	1	1	2	2	116	56	60	8	6	8	9	8	8	13	10	10	11	9	16	41	15	26
353604 臺北市立國語實小	57	9	9	9	10	10	10	1,673	892	781	138	121	147	117	129	142	151	130	160	139	167	132	290	143	147
353605 臺北市立南門國小	25	5	4	4	4	4	4	644	334	310	66	67	48	49	46	46	49	55	68	50	57	43	95	55	40
353606 臺北市立東門國小	59	9	9	10	11	10	10	1,630	831	799	127	132	133	119	135	123	150	137	133	145	153	143	264	127	137
353607 臺北市立忠孝國小	14	2	2	3	3	2	2	309	170	139	25	27	20	18	32	28	44	23	26	21	23	22	44	26	18
353608 臺北市立大學附小	54	9	9	9	9	9	9	1,407	765	642	123	106	129	99	136	114	120	115	130	100	127	108	235	135	100
363601 臺北市立蓬萊國小	27	5	4	4	4	5	5	716	385	331	68	50	56	66	63	53	61	54	65	56	72	52	119	54	65
363602 臺北市立日新國小	26	4	4	4	4	5	5	658	351	307	61	48	62	42	61	42	49	57	63	64	55	54	114	51	63
363603 臺北市立太平國小	19	4	3	3	3	3	3	478	254	224	47	40	41	40	36	44	51	30	38	38	41	32	89	45	44
363604 臺北市立永樂國小	27	4	4	5	5	4	5	614	296	318	54	49	51	49	48	58	46	52	50	52	47	58	118	53	65

國民小學個別學校基本資料（續 7 ）

106 學年度 2017-2018

單位：班；人

	班級數							學生數															上學年畢業生數		
	總計	1年級	2年級	3年級	4年級	5年級	6年級	總計			1年級		2年級		3年級		4年級		5年級		6年級				
								計	男	女	男	女	男	女	男	女	男	女	男	女	男	女	總計	男	女
363605 臺北市立雙蓮國小	35	6	6	6	6	6	5	886	462	424	73	70	82	67	78	81	63	78	85	65	81	63	136	67	69
363606 臺北市立大同國小	14	2	2	3	2	3	2	342	188	154	29	25	31	21	42	24	32	25	31	39	23	20	52	28	24
363607 臺北市立大龍國小	32	5	5	5	6	5	6	815	407	408	67	66	65	63	60	61	79	76	70	63	66	79	140	79	61
363608 臺北市立延平國小	20	2	3	3	4	4	4	376	199	177	28	26	21	31	25	17	35	34	50	34	40	35	98	55	43
363609 臺北市立大橋國小	14	3	2	2	2	3	2	294	155	139	33	30	32	25	23	21	29	25	21	19	17	19	38	15	23
371601 私立光仁小學	32	5	5	5	6	6	5	1,133	585	548	114	93	107	90	86	103	95	82	92	96	91	84	182	99	83
373601 臺北市立新和國小	24	4	3	4	4	5	4	548	298	250	43	38	54	45	45	28	57	40	49	51	50	48	111	74	37
373602 臺北市立雙園國小	26	4	6	4	4	4	4	570	291	279	56	52	36	50	45	43	49	53	59	42	46	39	80	50	30
373603 臺北市立東園國小	30	4	4	5	5	6	6	681	370	311	45	57	47	52	72	46	79	43	67	53	60	60	115	71	44
373604 臺北市立大理國小	21	3	3	4	4	4	3	486	258	228	47	29	38	39	41	41	47	39	50	41	35	39	92	54	38
373605 臺北市立西園國小	31	5	6	5	6	5	4	715	406	309	74	54	76	57	64	50	65	49	59	57	68	42	144	73	71
373606 臺北市立萬大國小	33	4	5	5	6	6	7	768	382	386	47	38	58	60	58	59	75	84	67	76	77	69	134	64	70
373607 臺北市立華江國小	13	2	2	2	2	2	3	366	189	177	29	31	29	32	35	26	33	26	29	31	34	31	67	31	36
373608 臺北市立西門國小	18	3	3	3	3	3	3	396	205	191	29	30	29	30	41	27	32	36	39	31	35	37	85	40	45
373609 臺北市立老松國小	20	3	3	3	4	3	4	452	244	208	47	29	35	30	40	38	45	33	35	40	42	38	107	53	54
373610 臺北市立龍山國小	14	2	2	2	2	3	3	256	126	130	19	19	10	18	23	15	23	20	22	31	29	27	56	28	28
373611 臺北市立福星國小	31	4	4	6	5	6	6	672	345	327	45	51	54	43	71	63	48	67	67	58	60	45	113	60	53
380601 國立政大實小	12	2	2	2	2	2	2	308	152	156	23	31	21	29	31	25	20	29	31	22	26	20	51	27	24
381601 私立靜心小學	36	6	6	6	6	6	6	1,512	738	774	120	132	118	134	128	124	124	128	112	140	136	116	253	124	129
381602 私立中山小學	18	3	3	3	3	3	3	499	270	229	41	52	42	44	45	34	49	39	47	34	46	26	67	41	26
381603 私立再興小學	36	6	6	6	6	6	6	1,493	788	705	131	121	123	129	128	107	144	108	124	128	138	112	251	143	108
383601 臺北市立景美國小	27	5	4	5	4	4	5	697	358	339	65	52	49	59	55	62	67	54	63	58	59	54	124	71	53
383602 臺北市立武功國小	12	2	2	2	2	2	2	280	156	124	28	29	23	17	27	23	26	16	26	13	26	26	47	22	25
383603 臺北市立興德國小	12	2	2	2	2	2	2	235	129	106	21	11	25	20	22	14	12	17	24	25	25	19	53	31	22
383604 臺北市立溪口國小	25	4	3	4	5	5	4	628	320	308	48	56	41	35	39	57	73	53	61	64	58	43	116	59	57
383605 臺北市立興隆國小	24	4	4	4	4	4	4	596	316	280	45	53	44	44	59	41	60	48	58	47	50	47	140	72	68
383606 臺北市立志清國小	27	4	4	5	5	4	5	708	389	319	61	54	62	49	65	50	77	52	56	54	68	60	120	63	57
383607 臺北市立景興國小	36	6	6	6	6	6	6	936	463	473	77	64	74	72	71	83	74	82	79	86	88	86	151	82	69
383608 臺北市立木柵國小	30	6	4	4	6	5	5	738	377	361	56	50	50	61	54	57	69	82	76	56	72	55	146	82	64
383609 臺北市立永建國小	18	3	3	3	3	3	3	482	237	245	46	41	47	34	31	43	34	45	43	39	36	43	78	43	35
383610 臺北市立實踐國小	30	4	4	6	5	6	5	661	357	304	53	48	54	39	60	58	56	57	69	55	65	47	140	82	58
383611 臺北市立博嘉國小	12	2	2	2	2	2	2	257	138	119	26	19	37	19	23	24	19	14	15	24	18	19	15	10	5
383612 臺北市立指南國小	6	1	1	1	1	1	1	116	66	50	16	9	9	13	12	8	11	5	8	9	10	6	19	14	5
383613 臺北市立明道國小	16	3	2	2	2	3	4	251	142	109	20	13	18	19	18	19	25	18	27	19	34	21	47	27	20
383614 臺北市立萬芳國小	22	4	3	4	4	3	4	496	259	237	43	43	36	29	41	45	43	41	45	33	51	46	105	54	51
383615 臺北市立力行國小	48	8	8	7	8	9	8	1,285	649	636	118	107	108	94	97	104	109	111	119	114	98	106	214	113	101
383616 臺北市立萬興國小	30	5	5	5	5	5	5	728	360	368	55	64	65	53	63	58	57	71	63	59	57	63	142	67	75
383617 臺北市立萬福國小	18	3	3	3	3	3	3	457	252	205	52	31	34	29	40	32	50	34	38	37	38	42	100	61	39
383618 臺北市立興華國小	19	3	3	3	3	3	4	462	244	218	47	36	30	31	35	35	48	36	44	30	40	50	89	48	41
383619 臺北市立辛亥國小	12	2	2	2	2	2	2	220	116	104	18	14	22	18	21	19	21	13	18	22	16	18	39	21	18
393601 臺北市立南港國小	50	8	9	8	9	8	8	1,296	683	613	112	109	137	107	93	111	116	99	101	101	124	86	190	114	76

國民小學個別學校基本資料（續 8 ）

106 學年度 2017-2018

單位：班；人

	班級數							學生數															上學年畢業生數		
	總計	1年級	2年級	3年級	4年級	5年級	6年級	總計			1年級		2年級		3年級		4年級		5年級		6年級				
								計	男	女	男	女	男	女	男	女	男	女	男	女	男	女	總計	男	女
393602 臺北市立舊莊國小	14	3	2	2	2	3	2	269	149	120	26	17	18	17	23	15	24	25	27	24	31	22	60	30	30
393603 臺北市立玉成國小	21	3	3	4	3	4	4	478	246	232	41	40	34	31	37	48	48	33	44	42	42	38	81	47	34
393604 臺北市立成德國小	20	3	3	4	3	3	4	487	248	239	45	36	39	37	47	48	35	48	37	29	45	41	87	48	39
393605 臺北市立胡適國小	32	6	5	5	6	5	5	836	429	407	87	62	74	65	63	65	73	85	70	61	62	69	145	89	56
393606 臺北市立東新國小	21	4	3	3	4	3	4	494	261	233	48	49	28	38	41	34	53	46	44	29	47	37	90	44	46
393607 臺北市立修德國小	19	4	3	3	3	3	3	457	263	194	52	43	38	33	47	22	39	36	40	38	47	22	95	45	50
403601 臺北市立內湖國小	59	10	8	9	11	10	11	1,489	753	736	125	126	121	106	127	104	138	140	121	138	121	122	241	118	123
403602 臺北市立碧湖國小	36	5	5	7	6	7	6	900	494	406	69	63	66	63	93	76	93	65	94	87	79	52	174	90	84
403603 臺北市立潭美國小	14	2	2	2	2	3	3	259	136	123	30	22	13	21	30	17	26	23	12	28	25	12	44	20	24
403604 臺北市立東湖國小	64	10	9	11	10	11	13	1,677	870	807	139	138	114	116	166	131	158	128	147	139	146	155	263	140	123
403605 臺北市立西湖國小	17	3	2	3	3	3	3	422	244	178	44	28	28	21	47	27	41	39	42	32	42	31	75	47	28
403606 臺北市立康寧國小	38	7	6	6	6	6	7	945	466	479	76	101	81	79	82	72	78	69	74	70	75	88	171	93	78
403607 臺北市立明湖國小	62	10	10	10	10	11	11	1,736	909	827	143	135	135	134	153	138	165	141	167	139	146	140	297	158	139
403608 臺北市立麗山國小	40	7	7	6	6	7	7	1,021	537	484	92	88	92	90	79	71	103	68	94	89	77	78	172	90	82
403609 臺北市立新湖國小	30	5	5	5	5	5	5	768	355	413	63	79	48	74	67	68	57	62	55	62	65	68	109	58	51
403610 臺北市立文湖國小	12	2	2	2	2	2	2	250	125	125	22	27	25	18	25	20	19	22	22	23	12	15	49	32	17
403611 臺北市立大湖國小	20	4	3	3	3	4	3	492	251	241	44	43	37	49	47	33	50	34	45	42	28	40	82	48	34
403612 臺北市立南湖國小	53	9	8	10	8	9	9	1,446	774	672	143	115	117	100	146	126	120	111	128	125	120	95	239	133	106
403613 臺北市立麗湖國小	45	7	7	8	8	8	7	1,168	594	574	85	95	90	102	106	96	118	107	98	94	97	80	209	112	97
411601 私立華興小學	24	4	4	4	4	4	4	951	512	439	88	72	79	81	86	72	96	64	79	74	84	76	155	64	91
413601 臺北市立士林國小	39	5	6	6	7	7	8	1,009	539	470	78	56	84	73	83	68	88	88	92	89	114	96	215	120	95
413602 臺北市立士東國小	35	6	6	6	5	6	6	905	475	430	80	84	84	79	101	71	81	62	61	71	68	63	138	73	65
413603 臺北市立福林國小	23	3	3	4	4	5	4	552	308	244	40	42	47	31	48	43	65	49	51	46	57	33	103	65	38
413604 臺北市立陽明山國小	6	1	1	1	1	1	1	113	53	60	5	11	13	7	8	13	8	9	9	10	10	10	27	13	14
413605 臺北市立社子國小	48	8	7	7	9	8	9	1,201	627	574	102	99	97	101	109	82	108	103	103	100	108	89	223	123	100
413606 臺北市立雨聲國小	12	2	2	2	2	2	2	222	112	110	12	23	22	23	17	18	22	13	16	14	23	19	34	23	11
413607 臺北市立富安國小	9	2	1	2	1	1	2	142	84	58	17	8	10	10	16	14	11	10	9	10	21	6	33	18	15
413608 臺北市立劍潭國小	18	3	3	3	3	3	3	430	216	214	34	31	29	40	39	33	39	43	39	24	36	43	61	36	25
413609 臺北市立溪山國小	6	1	1	1	1	1	1	80	44	36	8	4	6	7	5	8	10	5	11	5	4	7	13	7	6
413610 臺北市立平等國小	6	1	1	1	1	1	1	58	31	27	5	3	8	2	6	6	1	4	6	7	5	5	9	3	6
413611 臺北市立百齡國小	52	8	8	9	9	9	9	1,405	711	694	107	107	102	133	127	109	128	108	109	124	138	113	253	124	129
413612 臺北市立雙溪國小	6	1	1	1	1	1	1	127	68	59	13	15	5	14	17	10	13	10	9	6	11	4	19	10	9
413613 臺北市立葫蘆國小	44	6	6	8	7	8	9	1,125	587	538	82	79	88	80	106	83	99	92	101	107	111	97	202	111	91
413614 臺北市立雨農國小	22	4	3	4	4	3	4	567	280	287	51	50	40	34	51	44	45	72	39	42	54	45	115	54	61
413615 臺北市立天母國小	57	9	9	9	10	10	10	1,549	822	727	132	114	134	118	120	122	161	126	131	123	144	124	257	124	133
413616 臺北市立文昌國小	12	2	2	2	2	2	2	240	128	112	28	25	16	16	19	19	24	22	18	13	23	17	37	16	21
413617 臺北市立芝山國小	20	3	4	3	4	3	3	402	205	197	43	31	25	29	36	39	25	34	38	40	38	24	72	37	35
413618 臺北市立蘭雅國小	18	3	3	3	3	3	3	400	216	184	35	33	37	31	35	35	37	28	41	29	31	28	62	28	34
413619 臺北市立三玉國小	32	5	4	5	6	6	6	833	432	401	71	73	64	47	61	58	73	85	80	67	83	71	136	73	63
421601 私立薇閣小學	36	6	6	6	6	6	6	1,510	769	741	121	131	133	120	122	129	129	124	130	121	134	116	249	126	123
423601 臺北市立北投國小	46	6	6	8	8	8	10	1,137	576	561	88	82	91	65	100	98	95	107	99	109	103	100	258	139	119

國民小學個別學校基本資料（續 9 ）

106 學年度 2017-2018

單位：班；人

	班級數							學生數															上學年畢業生數		
	總計	1年級	2年級	3年級	4年級	5年級	6年級	總計			1年級		2年級		3年級		4年級		5年級		6年級				
								計	男	女	男	女	男	女	男	女	男	女	男	女	男	女	總計	男	女
423602 臺北市立逸仙國小	19	4	3	3	3	3	3	449	220	229	36	43	45	34	34	36	23	41	34	44	48	31	90	47	43
423603 臺北市立石牌國小	83	14	14	13	14	14	14	2,427	1,275	1,152	207	173	210	193	200	187	214	215	214	189	230	195	414	224	190
423604 臺北市立關渡國小	41	7	7	7	7	7	6	1,091	587	504	118	80	95	85	110	79	88	84	98	89	78	87	194	115	79
423605 臺北市立湖田國小	6	1	1	1	1	1	1	43	26	17	3	2	2	2	4	3	6	3	6	2	5	5	10	4	6
423606 臺北市立清江國小	18	3	3	3	3	3	3	392	211	181	32	32	35	31	32	35	35	27	34	39	43	17	75	45	30
423607 臺北市立泉源國小	6	1	1	1	1	1	1	65	38	27	2	5	4	2	6	9	8	1	8	4	10	6	14	9	5
423608 臺北市立大屯國小	6	1	1	1	1	1	1	112	68	44	10	8	12	8	11	8	13	7	10	8	12	5	18	10	8
423609 臺北市立湖山國小	6	1	1	1	1	1	1	120	64	56	7	5	12	8	12	7	9	18	11	6	13	12	28	15	13
423610 臺北市立桃源國小	12	2	2	2	2	2	2	281	154	127	26	30	20	15	33	25	23	17	27	20	25	20	45	24	21
423611 臺北市立文林國小	19	3	3	3	2	4	4	329	185	144	32	21	27	26	27	20	28	29	33	27	38	21	64	34	30
423612 臺北市立義方國小	12	2	2	2	2	2	2	279	144	135	36	25	25	28	27	20	22	24	19	14	15	24	34	17	17
423613 臺北市立立農國小	24	4	3	4	5	4	4	562	299	263	63	45	29	50	57	36	51	44	54	43	45	45	101	43	58
423614 臺北市立明德國小	25	5	4	4	4	4	4	611	338	273	62	58	56	38	58	41	56	49	55	39	51	48	118	60	58
423616 臺北市立文化國小	54	9	9	9	9	9	9	1,529	760	769	118	125	130	130	123	111	129	138	130	132	130	133	271	137	134
400144 國立臺灣戲曲學院(國小)	4	-	-	-	-	2	2	109	55	54	-	-	-	-	-	-	-	-	22	30	33	24	58	20	38
421303 私立奎山實驗高中附設國小部	12	2	2	2	2	2	2	350	188	162	33	27	29	29	32	27	26	32	36	26	32	21	59	27	32
桃園市 總計 193 校	4,975	799	751	839	859	851	876	122,590	64,052	58,538	10,264	9,675	9,719	8,744	10,620	9,939	11,206	10,126	11,035	9,997	11,208	10,057	22,070	11,591	10,479
國小 190 校	4,939	792	744	832	852	847	872	121,531	63,506	58,025	10,141	9,577	9,603	8,655	10,527	9,839	11,118	10,022	10,970	9,938	11,147	9,994	21,950	11,525	10,425
附設國小部 3 校	36	7	7	7	7	4	4	1,059	546	513	123	98	116	89	93	100	88	104	65	59	61	63	120	66	54
031601 私立福祿貝爾國小	6	1	1	1	1	1	1	141	70	71	13	13	12	10	15	11	9	15	14	9	7	13	20	8	12
031602 私立諾瓦國小	10	2	2	2	2	1	1	268	179	89	40	17	34	23	41	13	25	12	21	13	18	11	39	28	11
031603 私立有得國(中)小	13	3	2	2	2	2	2	389	196	193	40	43	28	30	35	27	27	36	32	28	34	29	46	30	16
031604 私立康萊爾國(中)小	14	3	3	2	2	2	2	350	178	172	31	48	41	34	30	33	33	21	22	17	21	19	19	6	13
034601 桃園市立桃園國小	35	5	5	6	7	5	7	847	422	425	62	64	69	49	60	90	90	82	63	70	78	70	155	88	67
034602 桃園市立東門國小	25	5	3	4	5	4	4	584	300	284	39	56	39	42	51	53	64	36	51	48	56	49	105	61	44
034603 桃園市立中埔國小	16	3	3	3	2	2	3	353	201	152	40	23	29	27	30	23	33	21	25	24	44	34	61	40	21
034604 桃園市立成功國小	39	7	5	6	6	7	8	914	482	432	83	74	73	56	75	55	75	75	92	90	84	82	179	93	86
034605 桃園市立會稽國小	34	6	6	6	5	5	6	806	412	394	74	67	60	55	66	79	72	66	62	65	78	62	161	68	93
034606 桃園市立建國國小	67	12	10	12	11	11	11	1,786	917	869	163	143	126	142	159	150	161	144	163	138	145	152	313	166	147
034607 桃園市立中山國小	97	16	15	16	16	17	17	2,554	1,327	1,227	200	198	205	197	217	218	213	204	229	218	263	192	480	257	223
034608 桃園市立文山國小	29	4	4	5	5	5	6	710	356	354	52	55	45	46	57	62	68	55	68	61	66	75	168	83	85
034609 桃園市立南門國小	30	4	4	6	5	5	6	693	343	350	41	48	40	49	69	58	68	53	51	72	74	70	146	66	80
034610 桃園市立西門國小	52	7	7	9	9	9	11	1,361	709	652	98	90	92	94	125	105	131	103	127	113	136	147	273	148	125
034611 桃園市立龍山國小	39	6	7	6	6	7	7	1,015	536	479	74	76	86	79	91	66	92	83	86	91	107	84	188	104	84
034612 桃園市立北門國小	26	4	4	4	5	4	5	657	342	315	50	52	51	47	58	51	63	50	59	54	61	61	129	69	60
034613 桃園市立南崁國小	71	12	11	12	12	12	12	2,068	1,099	969	161	159	173	133	179	166	209	154	205	172	172	185	358	186	172
034614 桃園市立公埔國小	13	2	2	2	3	2	2	268	138	130	25	28	19	14	19	26	28	28	25	21	22	13	47	29	18
034615 桃園市立蘆竹國小	10	1	2	1	2	2	2	166	89	77	12	11	12	16	14	11	19	9	18	12	14	18	23	15	8

國民小學個別學校基本資料（續 10 ）

106 學年度 2017-2018

單位：班；人

	班級數							學生數															上學年畢業生數		
	總計	1年級	2年級	3年級	4年級	5年級	6年級	總計			1年級		2年級		3年級		4年級		5年級		6年級				
								計	男	女	男	女	男	女	男	女	男	女	男	女	男	女	總計	男	女
034616 桃園市立大竹國小	55	9	9	9	9	10	9	1,636	886	750	136	122	145	116	153	127	152	127	167	128	133	130	275	142	133
034617 桃園市立新興國小	13	2	2	2	2	3	2	255	130	125	22	24	23	20	17	22	25	22	23	22	20	15	48	26	22
034618 桃園市立外社國小	7	2	1	1	1	1	1	97	53	44	16	12	11	6	4	8	9	10	5	5	8	3	17	9	8
034619 桃園市立頂社國小	6	1	1	1	1	1	1	45	30	15	4	4	3	2	6	3	1	2	5	2	11	2	17	8	9
034620 桃園市立海湖國小	16	2	2	3	3	3	3	366	187	179	28	17	29	21	28	34	27	41	39	32	36	34	97	45	52
034621 桃園市立山腳國小	12	2	2	2	2	2	2	237	133	104	30	20	18	16	23	17	22	17	20	16	20	18	64	35	29
034622 桃園市立大華國小	13	3	2	2	2	2	2	272	149	123	40	17	21	20	22	17	19	23	27	25	20	21	35	20	15
034623 桃園市立新莊國小	13	2	2	2	3	2	2	290	144	146	19	26	24	18	26	21	35	31	25	23	15	27	47	21	26
034624 桃園市立大園國小	64	10	9	11	12	11	11	1,638	868	770	137	118	112	121	147	117	156	158	157	127	159	129	288	135	153
034625 桃園市立圳頭國小	10	1	1	2	2	2	2	172	89	83	9	9	9	13	14	12	19	20	19	14	19	15	39	15	24
034626 桃園市立內海國小	6	1	1	1	1	1	1	69	40	29	3	5	5	8	5	5	10	3	10	4	7	4	20	9	11
034627 桃園市立溪海國小	13	2	2	2	2	3	2	275	151	124	22	17	25	21	22	23	25	15	30	33	27	15	59	42	17
034628 桃園市立潮音國小	12	2	2	2	2	2	2	295	149	146	23	28	23	22	26	25	28	23	19	26	30	22	50	27	23
034629 桃園市立竹圍國小	15	2	2	2	3	3	3	336	171	165	16	22	23	22	26	23	41	30	26	38	39	30	67	35	32
034630 桃園市立果林國小	27	4	4	4	5	5	5	658	343	315	54	54	44	52	54	51	71	47	66	50	54	61	130	61	69
034631 桃園市立后厝國小	8	1	1	2	1	1	2	144	75	69	16	7	12	5	13	17	10	14	13	9	11	17	32	14	18
034632 桃園市立沙崙國小	6	1	1	1	1	1	1	79	35	44	4	5	3	5	5	8	8	8	8	7	7	11	11	5	6
034633 桃園市立埔心國小	15	2	2	2	3	2	4	300	160	140	16	23	21	21	24	21	42	27	23	19	34	29	73	36	37
034634 桃園市立五權國小	12	2	2	2	2	2	2	237	123	114	21	25	24	16	24	14	18	21	16	26	20	12	45	23	22
034635 桃園市立陳康國小	6	1	1	1	1	1	1	49	28	21	4	6	5	1	6	5	2	4	6	4	5	1	9	5	4
034636 桃園市立龜山國小	48	7	7	8	8	8	10	1,212	635	577	95	94	85	95	111	104	123	89	113	91	108	104	218	131	87
034637 桃園市立壽山國小	12	2	2	2	2	2	2	227	133	94	22	13	20	7	19	13	23	23	21	21	28	17	43	15	28
034638 桃園市立福源國小	7	1	1	1	1	2	1	138	68	70	12	11	11	12	9	13	11	11	15	12	10	11	26	14	12
034639 桃園市立大崗國小	13	3	2	2	2	2	2	260	130	130	25	30	26	24	23	22	17	17	15	15	24	22	46	24	22
034640 桃園市立大埔國小	6	1	1	1	1	1	1	74	37	37	3	9	2	8	10	3	9	6	6	4	7	7	11	4	7
034641 桃園市立大坑國小	9	1	1	2	1	2	2	137	76	61	10	6	10	7	11	14	12	9	12	15	21	10	37	23	14
034642 桃園市立山頂國小	21	3	4	4	4	3	3	415	226	189	28	29	32	23	44	37	39	38	42	30	41	32	86	39	47
034643 桃園市立龍壽國小	6	1	1	1	1	1	1	82	45	37	11	6	9	10	7	2	8	10	8	5	2	4	10	4	6
034644 桃園市立新路國小	18	2	3	3	3	4	3	401	217	184	32	19	31	27	42	24	38	36	39	44	35	34	90	53	37
034645 桃園市立樂善國小	13	3	2	2	2	2	2	257	137	120	38	24	21	13	27	21	23	27	15	13	13	22	22	13	9
034646 桃園市立大成國小	79	12	11	13	15	15	13	2,013	1,052	961	171	160	162	132	168	158	178	174	186	182	187	155	371	184	187
034647 桃園市立大勇國小	67	12	10	11	11	11	12	1,764	926	838	166	157	137	134	146	155	158	125	131	148	188	119	305	155	150
034648 桃園市立八德國小	42	8	7	7	7	7	6	1,139	596	543	113	103	101	77	98	94	112	92	86	90	86	87	169	82	87
034649 桃園市立瑞豐國小	39	8	5	6	6	7	7	977	517	460	106	76	80	52	90	73	65	92	93	76	83	91	170	86	84
034650 桃園市立霄裡國小	9	1	1	2	2	1	2	155	71	84	13	14	8	8	13	21	12	18	10	10	15	13	34	17	17
034651 桃園市立大安國小	19	3	2	3	3	4	4	410	209	201	33	34	35	20	24	34	34	32	39	43	44	38	85	38	47
034652 桃園市立茄苳國小	26	4	3	4	5	4	6	605	286	319	43	46	40	49	36	52	51	69	52	47	64	56	111	66	45
034653 桃園市立廣興國小	12	2	2	2	2	2	2	202	111	91	18	17	18	12	19	19	18	10	17	16	21	17	32	10	22
034654 桃園市立大溪國小	25	4	4	4	4	5	4	595	291	304	50	50	37	45	54	41	47	61	55	64	48	43	110	50	60
034655 桃園市立美華國小	6	1	1	1	1	1	1	42	24	18	5	4	1	3	5	4	4	3	4	2	5	2	10	6	4
034656 桃園市立內柵國小	7	1	1	1	1	1	2	117	61	56	9	9	6	8	12	8	10	7	12	7	12	17	26	12	14

國民小學個別學校基本資料（續 11 ）

106 學年度 2017-2018

單位：班；人

	班級數							學生數															上學年畢業生數		
	總計	1年級	2年級	3年級	4年級	5年級	6年級	總計			1年級		2年級		3年級		4年級		5年級		6年級				
								計	男	女	男	女	男	女	男	女	男	女	男	女	男	女	總計	男	女
034657 桃園市立福安國小	7	1	1	1	1	1	2	124	62	62	13	8	9	5	10	9	8	7	12	13	10	20	30	18	12
034658 桃園市立百吉國小	6	1	1	1	1	1	1	79	37	42	6	11	3	5	8	4	4	11	10	5	6	6	12	6	6
034659 桃園市立瑞祥國小	6	1	1	1	1	1	1	39	22	17	4	4	5	4	4	2	5	-	2	3	2	4	9	3	6
034660 桃園市立中興國小	6	1	1	1	1	1	1	103	48	55	3	6	7	8	6	6	10	11	12	12	10	12	10	4	6
034661 桃園市立員樹林國小	27	4	4	5	5	4	5	616	331	285	51	51	58	35	68	49	46	59	47	40	61	51	120	68	52
034662 桃園市立仁善國小	24	4	4	4	4	4	4	611	337	274	60	50	46	41	54	54	60	56	57	38	60	35	115	63	52
034663 桃園市立僑愛國小	35	5	5	6	6	6	7	857	438	419	81	55	63	67	63	61	76	77	72	75	83	84	152	74	78
034664 桃園市立南興國小	11	2	2	1	2	2	2	209	120	89	19	20	16	18	16	7	19	14	21	12	29	18	31	20	11
034665 桃園市立永福國小	6	1	1	1	1	1	1	40	23	17	3	4	4	2	3	3	4	6	4	1	5	1	10	4	6
034666 桃園市立中壢國小	25	3	4	4	4	5	5	596	301	295	36	28	39	31	55	49	58	55	61	61	52	71	105	47	58
034667 桃園市立中平國小	53	8	8	10	9	10	8	1,405	772	633	128	100	106	96	143	89	132	122	136	122	127	104	263	151	112
034668 桃園市立新明國小	54	8	8	9	10	10	9	1,369	721	648	116	110	100	102	124	117	119	102	134	106	128	111	268	154	114
034669 桃園市立芭里國小	7	2	1	1	1	1	1	131	71	60	21	15	14	7	9	9	12	15	6	7	9	7	16	8	8
034670 桃園市立新街國小	56	9	8	10	9	9	11	1,413	682	731	109	135	97	110	114	117	112	123	118	112	132	134	220	134	86
034671 桃園市立信義國小	54	8	9	9	9	10	9	1,393	749	644	117	88	117	126	131	108	121	105	131	129	132	88	236	134	102
034672 桃園市立普仁國小	40	7	6	7	7	6	7	1,086	532	554	86	102	84	97	99	81	81	116	82	80	100	78	163	89	74
034673 桃園市立富台國小	44	7	6	7	8	8	8	1,141	590	551	94	88	69	81	88	93	116	92	120	89	103	108	195	104	91
034674 桃園市立青埔國小	24	5	4	4	4	3	4	651	324	327	65	62	57	54	54	56	56	58	46	40	46	57	80	37	43
034675 桃園市立內壢國小	46	7	6	7	9	9	8	1,170	616	554	94	102	79	72	99	77	111	107	117	102	116	94	194	100	94
034676 桃園市立大崙國小	26	4	4	4	5	4	5	657	369	288	50	52	49	41	62	41	75	51	56	52	77	51	141	67	74
034677 桃園市立山東國小	6	1	1	1	1	1	1	96	46	50	5	13	4	9	8	2	10	5	9	13	10	8	19	12	7
034678 桃園市立中正國小	39	5	7	6	7	6	8	946	502	444	57	80	67	73	97	66	80	80	95	68	106	77	186	91	95
034679 桃園市立自立國小	28	4	4	5	5	5	5	688	362	326	52	48	49	49	45	49	70	62	66	58	80	60	118	58	60
034680 桃園市立龍岡國小	21	3	3	3	4	4	4	529	263	266	39	36	32	45	33	38	50	60	45	45	64	42	99	59	40
034681 桃園市立內定國小	19	3	3	4	3	3	3	423	218	205	30	29	39	24	42	41	34	40	42	36	31	35	83	45	38
034682 桃園市立南勢國小	60	10	9	10	10	10	11	1,649	860	789	144	136	125	132	142	133	154	124	140	138	155	126	277	148	129
034683 桃園市立宋屋國小	26	5	4	5	5	3	4	557	280	277	50	43	44	40	57	55	53	54	35	42	41	43	90	40	50
034684 桃園市立新勢國小	34	5	4	6	6	6	7	809	413	396	61	80	65	48	68	75	78	62	76	60	65	71	150	90	60
034685 桃園市立忠貞國小	70	10	9	13	13	12	13	1,807	964	843	165	117	142	111	155	151	170	141	170	146	162	177	355	198	157
034686 桃園市立東勢國小	18	3	2	3	4	3	3	393	212	181	35	28	25	15	29	36	36	36	47	35	40	31	76	40	36
034687 桃園市立山豐國小	26	4	4	5	4	5	4	682	349	333	55	56	58	44	46	75	64	46	67	60	59	52	128	65	63
034688 桃園市立復旦國小	31	6	4	6	5	5	5	805	369	436	69	87	54	50	59	78	56	78	63	71	68	72	134	66	68
034689 桃園市立北勢國小	38	7	6	7	6	6	6	980	515	465	93	85	73	67	81	90	88	72	85	80	95	71	164	87	77
034690 桃園市立楊梅國小	37	6	5	7	6	7	6	933	483	450	81	75	79	61	70	83	81	85	91	70	81	76	174	99	75
034691 桃園市立上田國小	12	2	2	2	2	2	2	224	129	95	18	15	19	15	22	12	27	17	23	17	20	19	43	25	18
034692 桃園市立大同國小	36	6	5	6	7	6	6	923	488	435	68	77	66	66	73	76	93	76	96	68	92	72	179	80	99
034693 桃園市立富岡國小	20	3	3	3	3	4	4	527	282	245	44	41	45	34	42	36	39	38	58	41	54	55	113	67	46
034694 桃園市立瑞原國小	6	1	1	1	1	1	1	68	34	34	6	4	2	5	7	11	6	5	8	4	5	5	8	3	5
034695 桃園市立上湖國小	8	1	1	1	1	2	2	142	67	75	14	9	14	9	9	11	9	10	10	17	11	19	27	13	14
034696 桃園市立水美國小	7	1	1	1	2	1	1	142	84	58	11	9	16	7	16	8	21	10	14	6	6	18	42	22	20
034697 桃園市立瑞埔國小	27	4	4	5	4	5	5	647	339	308	50	50	70	34	51	40	52	60	57	55	59	69	126	66	60

國民小學個別學校基本資料（續 12 ）

106 學年度 2017-2018

單位：班；人

	班級數							學生數															上學年畢業生數		
	總計	1年級	2年級	3年級	4年級	5年級	6年級	總計			1年級		2年級		3年級		4年級		5年級		6年級				
								計	男	女	男	女	男	女	男	女	男	女	男	女	男	女	總計	男	女
034698 桃園市立高榮國小	16	3	2	3	2	3	3	362	218	144	37	29	31	20	35	24	33	22	34	20	48	29	84	37	47
034699 桃園市立四維國小	16	3	3	3	3	2	2	383	210	173	41	28	35	33	46	30	36	38	26	17	26	27	55	32	23
034700 桃園市立瑞梅國小	16	2	2	3	3	3	3	410	212	198	37	44	20	20	40	27	42	39	35	30	38	38	86	45	41
034701 桃園市立新屋國小	47	8	7	8	9	8	7	1,204	646	558	111	92	105	84	105	97	100	98	119	101	106	86	226	128	98
034702 桃園市立啟文國小	6	1	1	1	1	1	1	62	31	31	5	4	8	4	2	7	6	6	6	6	4	4	18	11	7
034703 桃園市立東明國小	6	1	1	1	1	1	1	72	33	39	5	2	2	6	3	8	7	8	9	8	7	7	16	6	10
034704 桃園市立頭洲國小	11	1	2	2	2	2	2	241	134	107	20	7	26	18	16	21	25	19	31	20	16	22	41	25	16
034705 桃園市立永安國小	10	1	1	1	2	2	3	211	115	96	10	8	9	15	17	10	23	17	26	19	30	27	46	20	26
034706 桃園市立笨港國小	6	1	1	1	1	1	1	66	31	35	6	3	7	6	2	7	7	9	5	4	4	6	14	6	8
034707 桃園市立北湖國小	6	1	1	1	1	1	1	34	17	17	1	5	4	1	3	2	2	4	4	1	3	4	8	4	4
034708 桃園市立大坡國小	7	1	1	1	1	2	1	113	58	55	9	7	4	9	12	11	7	10	16	10	10	8	34	15	19
034709 桃園市立蚵間國小	6	1	1	1	1	1	1	79	44	35	6	2	5	4	7	3	11	3	4	10	11	13	17	6	11
034710 桃園市立社子國小	6	1	1	1	1	1	1	48	28	20	2	6	6	3	6	4	5	2	2	2	7	3	7	1	6
034711 桃園市立埔頂國小	9	1	1	2	2	2	1	139	81	58	9	10	10	5	15	10	20	10	14	15	13	8	15	11	4
034712 桃園市立觀音國小	21	3	3	3	4	4	4	513	276	237	40	35	44	36	40	32	51	45	55	47	46	42	112	55	57
034713 桃園市立大潭國小	6	1	1	1	1	1	1	59	29	30	4	3	2	5	7	3	6	6	5	6	5	7	9	6	3
034714 桃園市立保生國小	6	1	1	1	1	1	1	53	25	28	3	4	3	5	6	2	3	5	4	6	6	6	7	1	6
034715 桃園市立新坡國小	32	5	5	5	5	6	6	803	442	361	67	55	67	46	75	64	67	60	81	71	85	65	159	90	69
034716 桃園市立崙坪國小	7	1	1	1	1	1	2	132	62	70	15	11	4	9	11	10	5	15	12	10	15	15	39	19	20
034717 桃園市立上大國小	11	2	1	2	2	2	2	177	77	100	13	16	13	12	10	21	16	18	15	15	10	18	45	23	22
034718 桃園市立育仁國小	6	1	1	1	1	1	1	76	40	36	5	2	8	6	3	9	8	4	9	8	7	7	20	7	13
034719 桃園市立草漯國小	47	7	7	8	9	8	8	1,206	623	583	84	90	97	88	100	108	122	101	125	93	95	103	233	123	110
034720 桃園市立富林國小	6	1	1	1	1	1	1	83	42	41	6	8	5	8	8	6	8	6	6	5	9	8	19	9	10
034721 桃園市立樹林國小	6	1	1	1	1	1	1	85	41	44	5	10	5	5	10	5	10	9	7	9	4	6	17	5	12
034722 桃園市立龍潭國小	31	5	4	5	5	6	6	708	381	327	62	61	56	34	65	52	67	58	69	57	62	65	136	58	78
034723 桃園市立德龍國小	10	1	2	2	2	1	2	178	94	84	11	9	22	10	17	17	17	15	11	15	16	18	36	16	20
034724 桃園市立潛龍國小	32	5	5	6	5	5	6	802	411	391	55	66	72	69	78	71	63	64	69	63	74	58	170	83	87
034725 桃園市立石門國小	32	5	5	5	5	6	6	826	413	413	62	68	66	63	64	70	81	62	66	74	74	76	132	65	67
034726 桃園市立高原國小	15	2	2	2	3	3	3	346	171	175	21	27	20	21	23	28	34	34	36	30	37	35	62	34	28
034727 桃園市立龍源國小	6	1	1	1	1	1	1	109	53	56	7	9	6	7	10	5	10	9	11	14	9	12	31	13	18
034728 桃園市立三和國小	6	1	1	1	1	1	1	61	38	23	6	4	5	5	4	1	7	3	8	5	8	5	9	6	3
034729 桃園市立武漢國小	38	6	6	6	6	7	7	964	538	426	74	58	93	62	80	91	75	73	112	75	104	67	170	89	81
034730 桃園市立介壽國小	6	1	1	1	1	1	1	78	37	41	5	6	9	7	8	6	8	7	3	5	4	10	10	5	5
034731 桃園市立三民國小	6	1	1	1	1	1	1	77	43	34	6	2	5	3	9	5	8	9	10	8	5	7	17	11	6
034732 桃園市立義盛國小	6	1	1	1	1	1	1	41	21	20	2	2	6	5	3	4	4	1	3	4	3	4	6	3	3
034733 桃園市立霞雲國小	6	1	1	1	1	1	1	27	10	17	1	1	1	2	1	3	3	2	2	3	2	6	7	5	2
034734 桃園市立奎輝國小	6	1	1	1	1	1	1	33	14	19	3	2	3	4	2	3	1	2	3	7	2	1	4	3	1
034735 桃園市立光華國小	6	1	1	1	1	1	1	22	11	11	1	2	3	2	1	2	1	2	2	3	3	-	3	1	2
034736 桃園市立高義國小	6	1	1	1	1	1	1	43	18	25	-	2	4	1	2	6	2	4	4	10	6	2	7	6	1
034737 桃園市立長興國小	6	1	1	1	1	1	1	37	22	15	4	5	5	-	3	-	4	3	1	6	5	1	3	3	-
034738 桃園市立三光國小	6	1	1	1	1	1	1	33	17	16	2	3	2	5	5	3	1	-	3	4	4	1	10	5	5

國民小學個別學校基本資料（續 13 ）

106 學年度 2017-2018

單位：班；人

	班級數							學生數															上學年畢業生數		
	總計	1年級	2年級	3年級	4年級	5年級	6年級	總計			1年級		2年級		3年級		4年級		5年級		6年級				
								計	男	女	男	女	男	女	男	女	男	女	男	女	男	女	總計	男	女
034740 桃園市立羅浮國小	11	1	1	2	3	2	2	52	20	32	1	3	3	8	7	3	3	7	1	5	5	6	8	5	3
034741 桃園市立巴崚國小	6	1	1	1	1	1	1	59	33	26	4	4	6	7	3	4	3	4	5	1	12	6	10	3	7
034742 桃園市立東安國小	28	4	4	5	5	5	5	724	386	338	62	59	58	54	62	55	72	54	68	59	64	57	135	62	73
034743 桃園市立青溪國小	46	8	6	8	8	8	8	1,212	647	565	117	97	81	86	113	104	127	88	103	95	106	95	199	109	90
034744 桃園市立錦興國小	64	10	9	11	11	13	10	1,661	866	795	145	117	119	115	141	158	155	151	167	142	139	112	307	195	112
034745 桃園市立興國國小	45	7	6	7	9	8	8	1,176	608	568	92	105	86	72	93	103	119	96	112	104	106	88	239	131	108
034746 桃園市立華勛國小	51	7	7	9	9	9	10	1,336	707	629	98	98	112	85	130	108	137	105	122	108	108	125	242	134	108
034747 桃園市立同安國小	47	7	7	8	8	9	8	1,272	685	587	99	96	97	90	113	106	97	97	153	108	126	90	243	132	111
034748 桃園市立大忠國小	58	9	10	9	10	10	10	1,601	829	772	126	135	126	136	144	125	140	121	132	137	161	118	290	155	135
034749 桃園市立楊明國小	27	4	4	5	4	4	6	629	328	301	55	54	53	41	53	58	53	44	55	49	59	55	119	58	61
034750 桃園市立祥安國小	34	6	5	5	6	6	6	829	430	399	62	66	64	52	69	69	74	73	76	79	85	60	151	82	69
034751 桃園市立迴龍國(中)小	12	2	2	1	2	2	3	203	104	99	13	22	16	13	11	10	19	13	18	20	27	21	49	24	25
034752 桃園市立建德國小	65	11	11	11	11	11	10	1,806	915	891	161	137	157	151	145	168	168	143	137	156	147	136	307	141	166
034753 桃園市立林森國小	60	10	10	10	10	10	10	1,636	852	784	137	144	142	116	146	124	142	143	126	135	159	122	309	178	131
034754 桃園市立文化國小	60	10	10	10	10	10	10	1,749	945	804	162	143	150	135	156	132	172	135	155	127	150	132	272	153	119
034755 桃園市立龍星國小	42	7	6	8	7	7	7	1,124	590	534	96	77	86	86	108	102	110	86	102	94	88	89	176	88	88
034756 桃園市立大有國小	30	5	4	5	5	5	6	767	406	361	67	60	63	48	72	54	70	58	67	62	67	79	143	76	67
034757 桃園市立幸福國小	29	5	4	5	5	5	5	693	361	332	56	70	63	44	54	51	60	59	66	57	62	51	143	87	56
034758 桃園市立慈文國小	35	6	5	6	6	6	6	877	466	411	78	74	69	65	67	72	88	68	81	64	83	68	182	103	79
034759 桃園市立大業國小	62	10	10	10	11	10	11	1,726	902	824	141	134	142	146	146	147	161	135	156	132	156	130	296	147	149
034760 桃園市立同德國小	60	9	9	10	11	10	11	1,610	859	751	143	117	128	105	137	123	148	133	159	130	144	143	307	168	139
034761 桃園市立光明國小	70	11	11	12	12	11	13	1,985	1,036	949	158	149	147	149	175	158	179	175	180	149	197	169	400	193	207
034762 桃園市立文華國小	32	5	5	6	5	6	5	948	491	457	77	77	73	75	98	76	79	74	83	83	81	72	150	89	61
034763 桃園市立田心國小	29	4	4	5	5	5	6	697	382	315	55	45	57	50	71	54	71	52	62	53	66	61	122	62	60
034764 桃園市立忠福國小	23	4	3	4	4	4	4	573	281	292	45	42	36	49	50	46	45	56	50	52	55	47	109	51	58
034765 桃園市立興仁國小	42	7	7	7	7	7	7	1,138	606	532	108	88	96	73	91	90	116	78	99	105	96	98	201	100	101
034766 桃園市立平興國小	37	6	5	6	7	6	7	971	504	467	83	61	79	61	79	77	89	93	70	87	104	88	177	95	82
034767 桃園市立義興國小	25	4	4	4	4	4	5	630	338	292	56	53	60	33	46	59	58	47	52	52	66	48	101	57	44
034768 桃園市立瑞塘國小	42	7	7	7	7	7	7	1,214	625	589	115	80	98	97	99	96	105	104	107	103	101	109	197	93	104
034769 桃園市立三坑國小	6	1	1	1	1	1	1	66	30	36	2	7	6	8	6	5	4	6	4	6	8	4	8	4	4
034770 桃園市立楓樹國小	30	5	5	5	5	5	5	712	369	343	59	60	70	60	64	47	65	63	51	61	60	52	136	80	56
034771 桃園市立楊心國小	36	5	5	6	6	6	8	917	476	441	59	63	59	59	90	84	94	68	82	81	92	86	176	93	83
034772 桃園市立南美國小	67	11	9	12	12	12	11	1,799	895	904	144	140	131	126	145	172	163	171	167	138	145	157	301	148	153
034773 桃園市立中原國小	53	9	8	9	9	9	9	1,405	731	674	131	108	115	101	113	127	128	104	124	118	120	116	237	133	104
034774 桃園市立元生國小	63	10	11	10	10	11	11	1,874	979	895	168	145	156	165	168	145	155	152	163	145	169	143	315	157	158
034775 桃園市立莊敬國小	56	9	8	10	10	10	9	1,516	782	734	130	110	113	100	131	129	142	141	144	131	122	123	255	123	132
034776 桃園市立自強國小	18	3	3	3	3	3	3	389	191	198	39	36	35	28	29	31	31	39	25	34	32	30	76	30	46
034778 桃園市立新榮國小	21	3	3	3	4	4	4	485	229	256	39	37	36	43	38	43	37	44	34	49	45	40	81	48	33
034779 桃園市立楊光國(中)小	36	6	6	6	6	6	6	984	501	483	79	87	96	67	78	87	75	88	90	78	83	76	170	90	80

國民小學個別學校基本資料（續 14 ）

106 學年度 2017-2018

單位：班；人

	班級數							學生數															上學年畢業生數		
	總計	1年級	2年級	3年級	4年級	5年級	6年級	總計			1年級		2年級		3年級		4年級		5年級		6年級				
								計	男	女	男	女	男	女	男	女	男	女	男	女	男	女	總計	男	女
034780 桃園市立快樂國小	23	4	4	4	4	3	4	585	314	271	48	45	57	50	61	40	48	54	43	39	57	43	102	53	49
034781 桃園市立永順國小	43	7	6	8	8	7	7	1,144	613	531	98	95	91	72	104	99	113	94	97	84	110	87	197	106	91
034782 桃園市立新埔國小	26	5	4	5	5	4	3	606	303	303	52	66	56	43	57	52	58	56	48	38	32	48	88	44	44
034784 桃園市立文欣國小	18	3	3	3	3	3	3	462	233	229	33	43	39	40	37	32	40	37	42	35	42	42	64	30	34
034785 桃園市立雙龍國小	36	6	6	6	6	6	6	1,007	524	483	92	80	93	77	92	77	94	72	75	91	78	86	170	85	85
034786 桃園市立龍安國小	47	7	7	8	8	8	9	1,250	691	559	91	89	105	88	125	89	127	83	119	98	124	112	219	118	101
034787 桃園市立長庚國小	29	5	5	5	5	5	4	722	368	354	60	71	56	56	70	71	53	67	68	51	61	38	106	54	52
034788 桃園市立仁和國小	36	6	6	6	6	6	6	1,040	574	466	80	94	97	72	90	79	102	67	111	73	94	81	153	89	64
034789 桃園市立大湖國小	18	3	3	3	3	3	3	412	202	210	38	40	31	35	30	33	35	35	27	34	41	33	66	35	31
031320 私立新興高中附設國小部	20	4	4	4	4	2	2	769	395	374	91	68	85	68	69	77	65	80	42	41	43	40	80	46	34
031326 私立大華高中附設國小部	4	1	1	1	1	-	-	46	28	18	11	10	8	3	5	1	4	4	-	-	-	-	-	-	-
034529 桃園市立仁美國中附設華德福國小部	12	2	2	2	2	2	2	244	123	121	21	20	23	18	19	22	19	20	23	18	18	23	40	20	20
臺中市 總計 238 校	6,167	992	947	1,023	1,051	1,079	1,075	150,412	78,294	72,118	12,560	11,628	12,121	11,015	13,028	11,859	13,422	12,568	13,481	12,683	13,682	12,365	26,894	13,965	12,929
國小 235 校	6,094	979	935	1,011	1,039	1,067	1,063	148,079	77,129	70,950	12,340	11,411	11,920	10,818	12,842	11,652	13,220	12,373	13,317	12,508	13,490	12,188	26,560	13,788	12,772
附設國小部 3 校	73	13	12	12	12	12	12	2,333	1,165	1,168	220	217	201	197	186	207	202	195	164	175	192	177	334	177	157
061601 私立華盛頓國小	41	7	7	7	7	7	6	1,320	763	557	129	104	127	99	137	90	138	95	114	106	118	63	188	113	75
063601 臺中市立善水國(中)小	-	-	-	-	-	-	-	-	-	-	-	-	-	-	-	-	-	-	-	-	-	-	-	-	-
064601 臺中市立豐原國小	26	3	4	5	5	4	5	533	278	255	29	45	37	40	51	52	54	38	55	33	52	47	121	74	47
064602 臺中市立瑞穗國小	69	11	11	13	12	10	12	1,886	958	928	148	146	145	147	199	168	167	168	137	138	162	161	332	162	170
064603 臺中市立南陽國小	98	15	15	16	16	19	17	2,716	1,393	1,323	217	191	212	214	210	219	237	219	274	260	243	220	483	239	244
064604 臺中市立富春國小	12	2	2	2	2	2	2	281	138	143	26	24	19	27	25	19	30	18	20	23	18	32	54	32	22
064605 臺中市立豐村國小	25	4	4	5	4	4	4	633	323	310	44	46	39	59	68	52	61	48	58	49	53	56	126	58	68
064606 臺中市立翁子國小	16	3	2	2	3	3	3	352	173	179	34	29	20	22	23	27	36	32	30	33	30	36	73	43	30
064607 臺中市立豐田國小	40	6	6	7	8	7	6	1,015	549	466	78	73	80	61	97	79	109	101	83	87	102	65	164	82	82
064608 臺中市立合作國小	23	3	4	4	4	4	4	550	279	271	40	38	52	35	59	46	43	53	33	51	52	48	106	48	58
064609 臺中市立內埔國小	54	9	8	9	10	9	9	1,392	689	703	109	111	124	109	110	114	112	135	113	121	121	113	274	132	142
064610 臺中市立后里國小	26	4	4	4	4	5	5	600	309	291	46	45	41	47	51	46	50	51	50	50	71	52	119	55	64
064611 臺中市立月眉國小	13	2	2	2	2	3	2	255	133	122	22	20	16	17	28	14	17	22	30	31	20	18	34	17	17
064612 臺中市立七星國小	12	2	2	2	2	2	2	229	125	104	25	13	14	17	16	15	25	21	15	14	30	24	34	16	18
064613 臺中市立育英國小	10	1	1	2	2	2	2	177	97	80	11	10	9	10	18	13	14	19	20	17	25	11	47	23	24
064614 臺中市立后里區泰安國小	6	1	1	1	1	1	1	121	64	57	3	10	13	8	8	8	12	11	10	10	18	10	29	18	11
064615 臺中市立神岡國小	29	4	6	5	4	5	5	701	371	330	59	46	66	56	62	54	72	45	56	65	56	64	148	79	69
064616 臺中市立豐洲國小	20	3	3	3	4	4	3	427	232	195	36	29	43	22	35	30	41	43	38	42	39	29	84	44	40
064617 臺中市立社口國小	43	8	6	7	7	7	8	1,082	581	501	107	71	92	65	93	81	92	92	103	91	94	101	215	114	101
064618 臺中市立圳堵國小	19	3	3	3	3	3	4	461	240	221	39	31	38	33	32	34	32	41	42	40	57	42	73	37	36
064619 臺中市立岸裡國小	20	3	3	3	3	4	4	443	226	217	28	38	40	34	41	29	34	32	47	38	36	46	70	30	40

國民小學個別學校基本資料（續 15 ）

106 學年度 2017-2018

單位：班；人

	班級數							學生數															上學年畢業生數		
	總計	1年級	2年級	3年級	4年級	5年級	6年級	總計			1年級		2年級		3年級		4年級		5年級		6年級				
								計	男	女	男	女	男	女	男	女	男	女	男	女	男	女	總計	男	女
064620 臺中市立大雅國小	58	9	8	9	9	12	11	1,522	789	733	134	113	103	105	120	121	132	123	158	148	142	123	272	144	128
064621 臺中市立三和國小	32	5	5	6	5	6	5	754	399	355	58	57	72	49	69	55	59	73	63	62	78	59	133	70	63
064622 臺中市立大明國小	55	9	8	9	10	9	10	1,502	764	738	122	115	115	117	134	116	133	126	111	138	149	126	261	118	143
064623 臺中市立上楓國小	24	4	4	4	4	4	4	560	304	256	51	44	50	34	49	31	49	49	49	47	56	51	91	46	45
064624 臺中市立汝鎏國小	6	1	1	1	1	1	1	88	50	38	7	4	8	8	8	5	9	6	8	11	10	4	24	13	11
064625 臺中市立陽明國小	9	1	1	1	2	2	2	153	78	75	10	9	11	13	11	12	10	15	15	13	21	13	30	19	11
064626 臺中市立潭子國小	42	6	6	7	8	8	7	1,037	536	501	82	74	86	82	93	77	91	88	94	95	90	85	182	101	81
064627 臺中市立僑忠國小	25	4	3	4	4	5	5	594	316	278	55	36	38	32	48	58	55	43	66	47	54	62	89	48	41
064628 臺中市立東寶國小	32	5	5	5	6	6	5	810	387	423	54	80	62	74	66	62	63	76	76	60	66	71	146	74	72
064629 臺中市立潭子區新興國小	8	1	1	2	1	2	1	163	91	72	13	11	14	9	19	12	11	15	15	18	19	7	31	16	15
064630 臺中市立外埔國小	31	5	4	6	5	5	6	770	387	383	65	63	54	51	71	62	64	68	54	76	79	63	149	72	77
064631 臺中市立安定國小	6	1	1	1	1	1	1	103	58	45	10	4	11	4	5	7	11	11	7	6	14	13	19	9	10
064632 臺中市立鐵山國小	6	1	1	1	1	1	1	63	29	34	5	4	4	6	3	10	4	4	3	4	10	6	9	7	2
064633 臺中市立馬鳴國小	6	1	1	1	1	1	1	60	36	24	3	6	8	7	5	1	4	4	8	3	8	3	16	6	10
064634 臺中市立水美國小	6	1	1	1	1	1	1	74	42	32	8	9	6	5	7	3	7	5	5	5	9	5	14	11	3
064635 臺中市立東勢國小	37	5	5	6	8	7	6	830	461	369	66	57	62	52	70	54	98	69	84	72	81	65	181	97	84
064636 臺中市立中山國小	14	2	2	3	2	3	2	308	164	144	18	23	19	22	36	23	25	19	36	34	30	23	61	36	25
064637 臺中市立石城國小	8	1	1	2	1	1	2	66	37	29	6	9	2	5	7	5	8	3	5	1	9	6	12	6	6
064638 臺中市立東勢區成功國小	6	1	1	1	1	1	1	96	46	50	6	6	7	6	5	7	5	10	12	7	11	14	22	14	8
064639 臺中市立石角國小	6	1	1	1	1	1	1	37	18	19	1	1	3	3	1	2	2	4	6	5	5	4	7	3	4
064640 臺中市立中科國小	6	1	1	1	1	1	1	30	16	14	1	2	3	3	5	-	1	2	4	3	2	4	9	6	3
064641 臺中市立新成國小	6	1	1	1	1	1	1	66	34	32	9	7	7	4	2	4	4	6	6	3	6	8	18	11	7
064642 臺中市立明正國小	6	1	1	1	1	1	1	49	26	23	6	-	2	7	2	2	7	2	1	5	8	7	11	9	2
064643 臺中市立石岡國小	15	2	2	2	3	3	3	303	164	139	27	16	20	14	23	25	32	24	30	26	32	34	56	32	24
064644 臺中市立土牛國小	12	2	2	2	2	2	2	247	133	114	13	13	24	14	17	21	27	20	26	21	26	25	58	32	26
064645 臺中市立新社國小	21	3	3	3	4	4	4	478	249	229	25	38	38	27	46	34	57	38	41	47	42	45	80	44	36
064646 臺中市立新社區東興國小	6	1	1	1	1	1	1	63	29	34	3	4	-	2	7	5	6	8	7	7	6	8	9	8	1
064647 臺中市立大南國小	14	2	3	2	2	2	3	312	167	145	21	23	28	26	24	29	27	22	23	25	44	20	64	33	31
064648 臺中市立協成國小	6	1	1	1	1	1	1	78	33	45	2	10	2	6	10	8	7	5	6	8	6	8	22	16	6
064649 臺中市立大林國小	6	1	1	1	1	1	1	23	12	11	4	1	4	1	-	2	1	3	3	2	-	2	10	3	7
064650 臺中市立崑山國小	6	1	1	1	1	1	1	30	14	16	3	1	1	1	3	1	1	6	3	2	3	5	14	6	8
064651 臺中市立中和國小	6	1	1	1	1	1	1	16	6	10	1	1	1	-	1	1	-	3	2	2	1	3	4	2	2
064652 臺中市立清水國小	63	10	10	10	10	12	11	1,565	812	753	120	114	136	103	127	137	132	121	148	138	149	140	278	150	128
064653 臺中市立西寧國小	26	4	4	4	5	5	4	670	338	332	60	48	48	44	57	51	47	74	69	58	57	57	126	63	63
064654 臺中市立建國國小	26	5	4	5	4	4	4	657	353	304	55	68	57	41	61	59	71	44	51	58	58	34	117	62	55
064655 臺中市立大秀國小	22	4	3	3	4	4	4	650	353	297	62	60	56	39	58	50	57	55	63	46	57	47	92	43	49
064656 臺中市立三田國小	16	2	3	2	3	3	3	351	168	183	32	26	19	26	22	32	27	37	36	30	32	32	72	38	34
064657 臺中市立甲南國小	7	1	1	1	1	2	1	115	61	54	2	7	8	11	9	8	15	11	14	10	13	7	20	14	6

國民小學個別學校基本資料（續 16 ）

106 學年度 2017-2018

單位：班；人

	班級數							學生數															上學年畢業生數		
	總計	1年級	2年級	3年級	4年級	5年級	6年級	總計			1年級		2年級		3年級		4年級		5年級		6年級				
								計	男	女	男	女	男	女	男	女	男	女	男	女	男	女	總計	男	女
064658 臺中市立高美國小	13	2	2	2	2	2	3	242	128	114	23	14	19	16	16	20	21	23	18	18	31	23	65	42	23
064659 臺中市立大楊國小	6	1	1	1	1	1	1	89	42	47	10	11	9	11	4	6	3	5	8	4	8	10	16	5	11
064660 臺中市立東山國小	6	1	1	1	1	1	1	68	39	29	3	5	10	4	5	3	3	7	9	4	9	6	11	4	7
064661 臺中市立梧棲國小	31	5	4	5	5	6	6	747	375	372	61	57	48	35	50	58	53	68	83	78	80	76	178	109	69
064662 臺中市立梧南國小	6	1	1	1	1	1	1	130	65	65	11	14	16	8	8	19	11	9	12	8	7	7	22	13	9
064663 臺中市立梧棲區中正國小	37	7	6	6	6	6	6	951	507	444	82	88	93	66	89	65	79	69	83	81	81	75	150	75	75
064664 臺中市立永寧國小	14	2	2	2	2	2	4	301	159	142	15	24	27	28	28	23	21	33	31	15	37	19	68	35	33
064665 臺中市立大甲國小	51	8	8	9	8	9	9	1,369	752	617	122	91	118	92	147	102	115	110	126	112	124	110	238	122	116
064666 臺中市立德化國小	8	1	1	1	1	2	2	144	74	70	13	9	13	10	7	12	12	11	14	15	15	13	33	14	19
064667 臺中市立大甲區文昌國小	37	6	5	6	7	6	7	1,018	527	491	83	82	64	76	88	82	105	91	87	72	100	88	205	100	105
064668 臺中市立順天國小	35	5	5	7	6	6	6	858	443	415	66	55	70	68	63	79	88	66	75	77	81	70	163	84	79
064669 臺中市立文武國小	6	1	1	1	1	1	1	67	33	34	5	8	6	6	1	3	13	4	3	5	5	8	13	7	6
064670 臺中市立日南國小	25	3	3	4	4	5	6	583	308	275	40	43	45	37	48	36	51	44	64	52	60	63	120	63	57
064671 臺中市立東明國小	6	1	1	1	1	1	1	68	26	42	3	9	8	4	2	7	4	6	4	4	5	12	12	8	4
064672 臺中市立華龍國小	17	3	2	3	3	3	3	371	211	160	35	26	28	21	39	24	36	27	34	29	39	33	67	40	27
064673 臺中市立西岐國小	11	2	1	2	2	2	2	173	92	81	13	15	13	10	15	14	13	15	16	15	22	12	45	26	19
064674 臺中市立東陽國小	10	2	1	1	2	2	2	179	104	75	14	15	11	13	14	13	25	15	18	11	22	8	29	16	13
064675 臺中市立沙鹿國小	52	9	9	9	9	8	8	1,392	730	662	127	113	127	113	100	110	123	131	125	96	128	99	206	109	97
064676 臺中市立文光國小	18	3	3	3	3	3	3	420	203	217	28	38	32	37	29	32	31	38	46	33	37	39	79	44	35
064677 臺中市立竹林國小	52	8	8	8	9	9	10	1,389	728	661	120	84	113	102	107	104	129	127	109	125	150	119	276	142	134
064678 臺中市立北勢國小	57	10	9	10	9	10	9	1,575	831	744	143	129	129	119	129	132	162	107	135	133	133	124	241	125	116
064679 臺中市立公明國小	15	2	2	2	3	3	3	331	164	167	23	24	25	19	22	32	31	27	30	33	33	32	66	33	33
064680 臺中市立公館國小	6	1	1	1	1	1	1	92	47	45	8	5	7	5	10	8	6	7	8	8	8	12	26	15	11
064681 臺中市立鹿峰國小	18	3	3	3	3	3	3	434	217	217	39	32	34	37	44	34	32	41	38	38	30	35	68	28	40
064682 臺中市立大安國小	13	2	2	2	2	2	3	260	141	119	21	16	15	18	29	20	21	19	18	24	37	22	66	30	36
064683 臺中市立三光國小	6	1	1	1	1	1	1	56	32	24	2	3	5	8	4	2	7	5	6	2	8	4	12	5	7
064684 臺中市立海墘國小	8	1	1	1	2	1	2	133	68	65	8	5	12	9	8	7	17	16	12	10	11	18	33	11	22
064685 臺中市立大安區永安國小	6	1	1	1	1	1	1	127	63	64	9	10	9	12	11	5	10	12	10	12	14	13	21	11	10
064686 臺中市立龍山國小	17	3	2	3	3	3	3	371	204	167	39	20	28	20	43	29	28	33	29	36	37	29	70	30	40
064687 臺中市立龍井國小	24	3	3	4	4	5	5	561	306	255	26	45	45	28	58	45	46	39	68	46	63	52	97	46	51
064688 臺中市立龍津國小	21	3	3	3	4	3	5	462	222	240	29	37	38	41	26	36	41	43	36	34	52	49	85	45	40
064689 臺中市立龍海國小	17	2	3	3	3	3	3	371	186	185	24	23	33	34	29	28	35	23	32	49	33	28	55	28	27
064690 臺中市立龍港國小	6	1	1	1	1	1	1	91	46	45	7	5	12	7	8	7	8	8	8	10	3	8	21	13	8
064691 臺中市立龍泉國小	27	4	5	4	5	5	4	699	362	337	58	53	67	52	61	55	61	70	65	61	50	46	102	55	47
064692 臺中市立龍峰國小	37	6	5	6	7	6	7	850	438	412	70	72	59	60	69	76	70	63	76	67	94	74	184	88	96
064693 臺中市立烏日國小	32	5	6	5	5	6	5	762	389	373	60	57	71	58	71	56	71	69	62	61	54	72	146	66	80
064694 臺中市立僑仁國小	28	4	4	5	5	5	5	738	388	350	51	60	44	55	71	51	82	58	67	60	73	66	140	68	72
064695 臺中市立喀哩國小	13	2	2	2	3	2	2	266	137	129	23	18	18	18	17	17	28	30	24	24	27	22	54	25	29

國民小學個別學校基本資料（續 17 ）

106 學年度 2017-2018

單位：班；人

	班級數							學生數															上學年畢業生數		
	總計	1年級	2年級	3年級	4年級	5年級	6年級	總計			1年級		2年級		3年級		4年級		5年級		6年級				
								計	男	女	男	女	男	女	男	女	男	女	男	女	男	女	總計	男	女
064696 臺中市立東園國小	13	2	2	2	3	2	2	307	167	140	28	22	25	21	24	24	37	29	28	21	25	23	41	17	24
064697 臺中市立溪尾國小	6	1	1	1	1	1	1	25	16	9	2	2	1	1	6	1	2	2	1	1	4	2	6	1	5
064698 臺中市立旭光國小	13	3	2	2	2	2	2	295	148	147	38	28	18	29	28	25	25	21	22	24	17	20	36	19	17
064699 臺中市立五光國小	6	1	1	1	1	1	1	61	34	27	6	6	4	3	4	6	5	1	7	4	8	7	13	5	8
064700 臺中市立大肚國小	40	6	6	8	6	8	6	1,014	500	514	83	73	79	72	91	94	87	87	85	99	75	89	169	86	83
064701 臺中市立瑞峰國小	22	3	3	4	4	4	4	496	277	219	38	31	34	27	52	35	46	54	59	30	48	42	80	45	35
064702 臺中市立永順國小	12	2	2	2	2	2	2	202	113	89	18	15	26	15	20	14	18	11	12	16	19	18	29	17	12
064703 臺中市立追分國小	25	4	4	4	4	4	5	610	310	300	52	45	37	46	55	47	56	55	54	49	56	58	117	65	52
064704 臺中市立大忠國小	11	2	2	1	2	2	2	180	103	77	18	8	18	10	9	9	19	16	20	18	19	16	54	31	23
064705 臺中市立大里國小	27	4	4	4	5	5	5	658	339	319	48	53	38	40	59	47	80	53	66	51	48	75	135	78	57
064706 臺中市立內新國小	25	6	4	4	3	4	4	538	279	259	66	63	48	46	53	48	41	35	38	39	33	28	52	30	22
064707 臺中市立崇光國小	48	8	6	8	8	9	9	1,262	663	599	109	95	82	82	102	103	117	96	126	110	127	113	280	159	121
064708 臺中市立塗城國小	68	11	10	11	12	12	12	1,834	991	843	158	116	161	125	142	147	173	160	181	154	176	141	311	170	141
064709 臺中市立瑞城國小	44	7	7	8	7	8	7	1,140	583	557	89	88	89	88	112	106	91	81	109	102	93	92	222	113	109
064710 臺中市立健民國小	6	1	1	1	1	1	1	117	60	57	4	9	10	7	13	7	11	11	10	10	12	13	34	14	20
064711 臺中市立草湖國小	17	2	3	3	3	3	3	362	187	175	26	27	37	24	30	31	25	27	38	22	31	44	92	53	39
064712 臺中市立霧峰國小	39	6	5	7	6	7	8	958	484	474	67	77	69	67	88	88	79	77	80	81	101	84	181	99	82
064713 臺中市立僑榮國小	17	3	2	3	3	3	3	345	183	162	41	20	24	23	26	31	26	34	29	27	37	27	73	39	34
064714 臺中市立四德國小	19	3	3	3	3	4	3	436	231	205	41	40	26	39	42	20	35	39	48	32	39	35	80	46	34
064715 臺中市立五福國小	6	1	1	1	1	1	1	66	29	37	5	8	4	3	9	6	3	4	6	6	2	10	14	10	4
064716 臺中市立萬豐國小	10	1	1	2	2	2	2	176	90	86	9	15	9	11	20	13	18	13	19	19	15	15	40	17	23
064717 臺中市立峰谷國小	6	1	1	1	1	1	1	65	39	26	7	3	9	5	6	3	5	5	6	5	6	5	5	1	4
064718 臺中市立桐林國小	6	1	1	1	1	1	1	81	43	38	11	9	7	10	7	6	8	5	6	4	4	4	8	5	3
064719 臺中市立復興國小	6	1	1	1	1	1	1	62	24	38	5	10	2	11	1	3	7	2	6	6	3	6	16	7	9
064720 臺中市立光正國小	6	1	1	1	1	1	1	119	60	59	15	8	10	6	13	10	4	8	10	16	8	11	35	13	22
064721 臺中市立太平區太平國小	48	8	7	8	8	8	9	1,299	692	607	121	103	107	93	103	98	121	94	111	97	129	122	226	114	112
064722 臺中市立宜欣國小	31	5	5	5	5	6	5	807	400	407	62	81	62	56	68	68	67	68	82	65	59	69	135	71	64
064723 臺中市立新光國小	38	8	7	7	5	6	5	1,095	531	564	115	118	106	97	84	112	65	81	84	90	77	66	142	78	64
064724 臺中市立坪林國小	23	5	3	4	4	3	4	381	207	174	47	26	26	14	43	37	26	28	28	39	37	30	69	35	34
064725 臺中市立光隆國小	26	5	4	4	5	4	4	667	343	324	61	53	57	52	56	56	57	60	57	51	55	52	111	56	55
064726 臺中市立黃竹國小	4	1	-	-	1	1	1	12	7	5	-	1	-	-	-	-	-	2	4	2	3	-	4	3	1
064727 臺中市立頭汴國小	6	1	1	1	1	1	1	102	63	39	11	1	7	4	11	6	12	11	7	8	15	9	30	15	15
064728 臺中市立東汴國小	6	1	1	1	1	1	1	71	40	31	3	8	11	3	5	6	8	4	5	7	8	3	12	3	9
064729 臺中市立和平區和平國小	6	1	1	1	1	1	1	40	21	19	5	3	2	2	2	5	4	2	6	3	2	4	8	3	5
064730 臺中市立福民國小	6	1	1	1	1	1	1	24	6	18	2	-	-	5	-	2	1	3	1	4	2	4	2	1	1
064731 臺中市立白冷國小	6	1	1	1	1	1	1	32	17	15	1	-	2	4	4	5	2	1	5	4	3	1	6	5	1
064732 臺中市立博屋瑪國小	6	1	1	1	1	1	1	69	31	38	4	1	6	9	4	5	4	13	8	7	5	3	12	4	8
064733 臺中市立中坑國小	6	1	1	1	1	1	1	54	30	24	2	3	6	1	9	6	6	8	3	3	4	3	9	3	6
064734 臺中市立平等國小	6	1	1	1	1	1	1	42	21	21	4	2	4	1	2	5	3	3	4	5	4	5	6	2	4

國民小學個別學校基本資料（續 18 ）

106 學年度 2017-2018

單位：班；人

	班級數							學生數															上學年畢業生數		
	總計	1年級	2年級	3年級	4年級	5年級	6年級	總計			1年級		2年級		3年級		4年級		5年級		6年級				
								計	男	女	男	女	男	女	男	女	男	女	男	女	男	女	總計	男	女
064735 臺中市立博愛國小	12	2	2	2	2	2	2	63	35	28	3	6	4	4	8	1	8	6	9	8	3	3	12	6	6
064736 臺中市立自由國小	12	2	2	2	2	2	2	46	25	21	3	2	4	3	3	3	6	6	7	5	2	2	10	4	6
064737 臺中市立梨山國(中)小	6	1	1	1	1	1	1	113	62	51	13	8	7	8	9	4	9	16	9	6	15	9	25	6	19
064738 臺中市立益民國小	52	9	8	8	9	9	9	1,401	713	688	118	101	115	106	105	122	116	128	119	123	140	108	261	131	130
064739 臺中市立棲榔國小	8	1	1	1	2	1	2	180	103	77	16	8	14	13	10	10	17	13	16	10	30	23	32	14	18
064740 臺中市立建平國小	21	3	3	3	4	4	4	464	230	234	36	34	41	35	40	37	42	40	32	40	39	48	93	50	43
064741 臺中市立潭陽國小	52	8	6	9	11	9	9	1,317	651	666	100	119	83	90	122	100	117	130	113	123	116	104	224	117	107
064742 臺中市立太平區中華國小	25	4	4	4	4	5	4	623	331	292	53	36	44	41	50	49	62	56	68	59	54	51	119	62	57
064743 臺中市立九德國小	48	8	8	8	8	8	8	1,226	640	586	91	98	112	93	98	97	103	92	116	97	120	109	238	124	114
064744 臺中市立中港國小	6	1	1	1	1	1	1	90	40	50	11	8	10	8	1	10	4	11	6	7	8	6	13	5	8
064745 臺中市立東平國小	47	7	6	8	8	9	9	1,238	641	597	100	85	76	96	125	92	126	94	106	120	108	110	219	121	98
064746 臺中市立文雅國小	24	4	4	4	4	4	4	578	302	276	52	35	54	54	51	46	53	44	45	52	47	45	103	50	53
064747 臺中市立新盛國小	13	2	2	2	3	2	2	299	157	142	18	27	16	17	27	28	31	33	29	23	36	14	61	34	27
064748 臺中市立大元國小	43	7	6	8	8	8	6	1,069	536	533	93	86	77	89	98	102	96	84	105	95	67	77	169	90	79
064749 臺中市立吉峰國小	18	3	3	3	3	3	3	335	178	157	29	26	27	19	29	27	20	33	42	31	31	21	55	32	23
064750 臺中市立新平國小	59	10	9	10	9	11	10	1,632	856	776	147	129	143	113	142	133	127	134	166	125	131	142	279	129	150
064751 臺中市立葫蘆墩國小	44	7	7	7	8	8	7	1,180	633	547	112	74	98	85	122	75	106	108	96	107	99	98	196	107	89
064752 臺中市立永隆國小	57	10	9	10	9	10	9	1,559	841	718	126	134	130	116	157	112	134	118	142	135	152	103	268	128	140
064753 臺中市立美群國小	25	4	4	4	4	5	4	595	318	277	53	49	42	41	50	42	66	45	54	62	53	38	108	49	59
064754 臺中市立吳厝國小	6	1	1	1	1	1	1	72	32	40	5	6	5	9	4	10	4	5	7	2	7	8	8	5	3
064755 臺中市立山陽國小	6	1	1	1	1	1	1	127	56	71	6	8	12	13	10	12	11	10	7	15	10	13	28	22	6
064756 臺中市立立新國小	43	6	6	7	8	8	8	1,102	558	544	62	86	80	80	95	76	110	99	106	104	105	99	201	105	96
064757 臺中市立大德國小	40	6	7	6	7	7	7	1,214	613	601	92	85	113	101	97	82	107	105	100	115	104	113	199	94	105
064758 臺中市立車籠埔國小	18	3	3	3	3	3	3	412	198	214	39	38	31	40	41	29	28	38	32	32	27	37	74	41	33
064759 臺中市立福陽國小	12	2	2	2	2	2	2	260	119	141	23	20	19	21	15	26	11	31	16	21	35	22	56	37	19
064760 臺中市立頭家國小	62	10	10	11	10	11	10	1,796	925	871	146	152	155	136	166	147	156	149	158	149	144	138	278	146	132
064761 臺中市立瑞井國小	12	2	2	2	2	2	2	212	113	99	29	17	15	18	24	14	15	21	14	15	16	14	38	20	18
064762 臺中市立東新國小	12	2	2	2	2	2	2	225	99	126	13	24	12	24	20	21	12	22	25	16	17	19	42	23	19
064763 臺中市立光復國(中)小	6	1	1	1	1	1	1	124	65	59	16	7	11	6	11	10	9	15	12	13	6	8	26	15	11
064764 臺中市立長億國小	21	4	3	4	4	3	3	491	249	242	49	47	36	28	41	47	46	43	39	41	38	36	99	51	48
064765 臺中市立六寶國小	22	4	3	3	4	4	4	526	271	255	43	42	49	30	41	39	49	47	46	50	43	47	101	46	55
190601 國立臺中教育大學附小	30	5	5	5	5	5	5	833	417	416	64	72	79	58	68	73	69	70	72	70	65	73	143	84	59
191602 私立育仁國小	26	5	4	4	4	4	5	990	512	478	80	78	79	84	90	78	84	72	84	86	95	80	178	99	79
191604 私立慎齋小學	12	2	2	2	2	2	2	310	164	146	22	38	30	26	30	27	28	24	21	11	33	20	37	22	15
191605 私立明道普霖斯頓小學	24	4	4	4	4	4	4	836	434	402	65	75	82	58	73	67	77	63	68	72	69	67	135	72	63
191606 私立麗喆國(中)小	10	3	2	2	1	1	1	189	113	76	39	31	20	13	21	10	19	10	6	6	8	6	11	7	4

國民小學個別學校基本資料（續 19 ）

106 學年度 2017-2018

單位：班；人

	班級數							學生數															上學年畢業生數		
	總計	1年級	2年級	3年級	4年級	5年級	6年級	總計			1年級		2年級		3年級		4年級		5年級		6年級				
								計	男	女	男	女	男	女	男	女	男	女	男	女	男	女	總計	男	女
193601 臺中市立中區光復國小	30	3	4	6	5	5	7	583	275	308	34	39	35	46	42	40	50	53	49	60	65	70	128	64	64
193602 臺中市立臺中國小	31	5	5	6	5	5	5	754	397	357	61	66	58	60	87	59	62	55	68	57	61	60	141	77	64
193603 臺中市立大智國小	25	4	3	4	4	5	5	575	314	261	42	37	41	41	53	36	49	45	73	49	56	53	96	35	61
193604 臺中市立東區成功國小	37	6	5	6	7	6	7	954	497	457	84	83	56	72	81	61	102	77	89	83	85	81	164	77	87
193605 臺中市立進德國小	18	3	3	3	3	3	3	376	194	182	30	31	33	21	27	31	36	34	41	28	27	37	67	39	28
193606 臺中市立力行國小	48	7	7	8	8	9	9	1,247	685	562	100	90	100	85	118	89	132	94	118	111	117	93	252	139	113
193607 臺中市立樂業國小	11	3	1	2	2	2	1	164	87	77	18	16	11	11	18	13	20	13	10	11	10	13	29	18	11
193608 臺中市立忠孝國小	70	10	11	12	12	13	12	1,928	977	951	152	132	158	131	151	161	181	168	171	182	164	177	358	193	165
193609 臺中市立忠信國小	15	4	3	2	2	2	2	375	188	187	47	48	38	33	26	30	27	29	28	22	22	25	48	28	20
193610 臺中市立大同國小	46	7	6	8	8	8	9	1,122	587	535	96	82	83	90	91	74	106	87	86	104	125	98	213	116	97
193611 臺中市立忠明國小	27	5	4	4	4	5	5	635	340	295	66	56	55	49	40	40	53	49	60	54	66	47	111	58	53
193612 臺中市立西區中正國小	33	5	5	5	6	6	6	791	430	361	61	60	65	48	66	63	80	58	84	66	74	66	138	74	64
193613 臺中市立南區和平國小	49	7	8	8	9	8	9	1,184	584	600	95	87	88	93	106	101	98	106	98	116	99	97	220	110	110
193614 臺中市立國光國小	26	4	4	4	4	5	5	638	333	305	43	45	50	41	58	53	63	51	59	55	60	60	114	52	62
193615 臺中市立信義國小	55	9	9	8	9	10	10	1,516	772	744	116	144	139	103	116	108	121	132	130	139	150	118	308	164	144
193616 臺中市立北區太平國小	20	3	3	4	3	3	4	355	190	165	27	14	25	23	29	29	34	39	44	32	31	28	60	25	35
193617 臺中市立北區中華國小	32	5	5	5	6	6	5	816	434	382	57	54	75	59	62	70	95	66	72	67	73	66	115	56	59
193618 臺中市立篤行國小	27	3	4	5	5	5	5	599	290	309	44	35	38	44	57	59	45	64	51	58	55	49	116	53	63
193619 臺中市立健行國小	22	4	3	4	3	3	5	435	258	177	37	25	41	24	54	36	42	32	40	22	44	38	91	39	52
193620 臺中市立省三國小	31	6	5	5	6	5	4	765	388	377	76	72	51	58	60	66	60	79	83	57	58	45	101	55	46
193621 臺中市立西屯國小	40	5	6	6	8	7	8	944	500	444	78	51	68	65	76	74	101	79	82	89	95	86	190	106	84
193622 臺中市立西屯區泰安國小	12	2	2	2	2	2	2	190	88	102	17	18	12	15	17	13	14	20	19	17	9	19	35	19	16
193623 臺中市立大鵬國小	28	4	4	6	4	5	5	617	334	283	55	43	57	48	61	63	48	34	49	51	64	44	133	74	59
193624 臺中市立西屯區永安國小	64	9	10	11	11	12	11	1,704	878	826	133	125	158	129	149	133	143	150	163	148	132	141	286	144	142
193625 臺中市立協和國小	43	7	7	8	6	7	8	1,008	515	493	80	77	83	81	109	80	82	70	76	86	85	99	153	77	76
193626 臺中市立大仁國小	20	3	3	3	3	4	4	434	245	189	36	32	39	34	35	36	50	25	39	27	46	35	78	50	28
193627 臺中市立南屯國小	34	4	5	6	6	6	7	795	433	362	53	62	65	55	71	62	90	53	73	68	81	62	159	74	85
193628 臺中市立鎮平國小	28	4	5	5	5	5	4	668	340	328	55	37	70	45	48	64	59	67	51	62	57	53	129	53	76
193629 臺中市立文山國小	50	9	8	8	8	9	8	1,277	672	605	120	123	107	99	96	95	103	93	144	94	102	101	218	118	100
193630 臺中市立春安國小	10	2	2	1	1	2	2	166	93	73	19	11	16	19	14	8	11	10	15	13	18	12	35	27	8
193631 臺中市立黎明國小	32	4	5	5	5	6	7	831	460	371	63	50	63	59	69	52	77	67	79	63	109	80	152	86	66
193632 臺中市立北屯國小	46	7	7	6	9	8	9	1,033	541	492	89	96	73	68	87	78	106	85	90	83	96	82	182	117	65
193633 臺中市立僑孝國小	29	4	5	4	5	5	6	708	368	340	56	47	56	54	50	59	67	58	64	59	75	63	136	70	66
193634 臺中市立四張犁國小	26	5	4	4	5	4	4	596	313	283	64	57	49	40	44	37	57	62	48	35	51	52	99	52	47

國民小學個別學校基本資料（續 20 ）

106 學年度 2017-2018

單位：班；人

		班級數							學生數															上學年畢業生數		
		總計	1年級	2年級	3年級	4年級	5年級	6年級	總計			1年級		2年級		3年級		4年級		5年級		6年級				
									計	男	女	男	女	男	女	男	女	男	女	男	女	男	女	總計	男	女
193635	臺中市立松竹國小	48	8	8	7	8	8	9	1,275	661	614	102	101	105	98	103	87	109	114	128	95	114	119	250	131	119
193636	臺中市立軍功國小	45	9	8	7	7	7	7	1,276	655	621	130	124	103	124	103	94	102	101	107	91	110	87	195	97	98
193637	臺中市立大坑國小	11	2	2	2	1	2	2	163	89	74	23	13	9	13	17	15	14	4	15	11	11	18	23	13	10
193638	臺中市立逢甲國小	6	1	1	1	1	1	1	71	37	34	6	12	7	6	8	4	7	4	6	3	3	5	12	6	6
193639	臺中市立建功國小	42	7	7	7	7	7	7	1,136	575	561	88	84	95	98	97	101	98	98	98	84	99	96	194	100	94
193640	臺中市立北屯區新興國小	24	4	3	4	4	4	5	518	277	241	39	43	34	29	43	49	44	36	50	51	67	33	86	41	45
193641	臺中市立仁愛國小	24	4	3	4	5	4	4	513	248	265	44	36	29	36	46	38	50	54	39	53	40	48	119	76	43
193642	臺中市立立人國小	32	5	5	5	5	6	6	825	429	396	68	58	62	72	65	52	57	69	87	73	90	72	162	90	72
193643	臺中市立北屯區文昌國小	35	5	5	6	6	6	7	812	440	372	63	47	58	53	77	67	74	78	73	62	95	65	138	74	64
193644	臺中市立大勇國小	73	11	11	12	12	14	13	1,924	1,026	898	154	140	161	120	172	152	168	152	190	172	181	162	360	187	173
193645	臺中市立重慶國小	17	3	3	2	3	3	3	351	200	151	27	21	28	18	23	31	34	21	42	29	46	31	63	41	22
193646	臺中市立南屯區東興國小	51	8	8	8	9	9	9	1,371	713	658	110	98	121	103	106	98	117	123	123	121	136	115	249	115	134
193647	臺中市立文心國小	54	9	8	9	10	9	9	1,419	728	691	123	121	108	99	136	101	130	129	109	127	122	114	259	130	129
193648	臺中市立四維國小	27	5	4	5	4	5	4	643	312	331	55	50	63	47	48	63	46	51	48	64	52	56	129	56	73
193649	臺中市立何厝國小	18	3	3	3	3	3	3	366	187	179	35	36	23	33	33	34	32	26	30	26	34	24	77	51	26
193650	臺中市立國安國小	55	9	8	9	9	10	10	1,466	768	698	126	132	120	93	131	103	120	119	134	129	137	122	222	118	104
193651	臺中市立上石國小	34	6	6	6	6	5	5	912	511	401	83	85	98	65	100	74	91	68	72	52	67	57	124	50	74
193652	臺中市立大新國小	90	14	15	16	14	16	15	2,157	1,156	1,001	163	149	190	163	209	186	190	169	203	185	201	149	389	186	203
193653	臺中市立陳平國小	30	5	5	5	5	5	5	761	382	379	61	58	57	78	62	63	63	62	61	64	78	54	137	62	75
193654	臺中市立賴厝國小	73	12	10	13	13	13	12	1,947	1,035	912	187	138	150	134	184	147	169	168	165	188	180	137	359	188	171
193655	臺中市立永春國小	59	9	9	10	11	10	10	1,513	806	707	124	99	122	108	142	112	153	138	145	127	120	123	296	158	138
193656	臺中市立惠文國小	96	15	15	16	18	16	16	2,673	1,362	1,311	203	206	216	200	236	220	248	253	240	206	219	226	469	259	210
193657	臺中市立樹義國小	58	10	10	9	9	10	10	1,723	909	814	173	127	138	135	151	136	148	135	158	133	141	148	277	144	133
193658	臺中市立東光國小	33	5	5	5	6	6	6	820	438	382	63	51	64	58	68	66	86	71	82	64	75	72	142	72	70
193659	臺中市立上安國小	32	5	4	6	6	6	5	742	400	342	78	52	60	50	65	61	69	57	71	68	57	54	132	67	65
193660	臺中市立仁美國小	62	11	10	10	12	10	9	1,727	881	846	157	150	140	137	140	140	180	152	133	143	131	124	287	142	145
193661	臺中市立長安國小	35	6	5	6	6	6	6	903	463	440	91	64	67	60	70	88	87	82	65	64	83	82	151	77	74
193662	臺中市立惠來國小	34	5	5	5	6	7	6	859	435	424	55	73	60	73	74	54	81	65	94	90	71	69	117	58	59
193663	臺中市立大墩國小	36	6	6	6	6	6	6	1,016	533	483	88	85	91	79	92	76	79	88	92	77	91	78	161	89	72
193664	臺中市立東海國小	14	4	4	3	1	1	1	378	213	165	64	52	60	33	42	40	11	18	22	7	14	15	26	12	14
191301	私立東大附屬實驗高中附設國小部	30	5	5	5	5	5	5	1,013	496	517	83	92	91	81	73	94	90	83	77	84	82	83	141	84	57
191302	私立葳格高中附設國小部	37	7	6	6	6	6	6	1,174	596	578	126	112	97	102	104	99	98	100	73	80	98	85	168	77	91
191315	私立磊川華德福實驗教育學校國小部	6	1	1	1	1	1	1	146	73	73	11	13	13	14	9	14	14	12	14	11	12	9	25	16	9

國民小學個別學校基本資料（續 21 ）

106 學年度 2017-2018

單位：班；人

	班級數							學生數															上學年畢業生數		
	總計	1年級	2年級	3年級	4年級	5年級	6年級	總計			1年級		2年級		3年級		4年級		5年級		6年級				
								計	男	女	男	女	男	女	男	女	男	女	男	女	男	女	總計	男	女
臺南市 總計 213 校	3,872	607	589	664	663	677	672	87,329	45,493	41,836	7,175	6,459	6,786	6,245	7,667	7,313	7,977	7,176	7,867	7,339	8,021	7,304	15,747	8,221	7,526
國小 211 校	3,794	596	577	651	650	663	657	85,326	44,441	40,885	7,013	6,330	6,616	6,125	7,498	7,138	7,797	7,023	7,683	7,162	7,834	7,107	15,391	8,032	7,359
附設國小部 2 校	78	11	12	13	13	14	15	2,003	1,052	951	162	129	170	120	169	175	180	153	184	177	187	197	356	189	167
114601 臺南市立仁德國小	33	6	5	6	5	5	6	833	448	385	90	48	65	72	83	63	76	64	58	70	76	68	148	87	61
114602 臺南市立文賢國小	6	1	1	1	1	1	1	122	65	57	15	9	8	9	8	10	16	7	9	10	9	12	25	12	13
114603 臺南市立長興國小	14	2	2	2	2	2	4	309	161	148	25	26	21	18	27	24	24	28	31	20	33	32	67	35	32
114604 臺南市立依仁國小	6	1	1	1	1	1	1	93	49	44	10	11	6	5	7	10	11	8	4	8	11	2	13	6	7
114605 臺南市立大甲國小	9	1	2	2	1	2	1	183	97	86	12	13	19	12	18	27	15	10	16	14	17	10	20	6	14
114606 臺南市立仁和國小	7	2	1	1	1	1	1	97	49	48	18	16	7	9	6	5	8	3	3	7	7	8	15	8	7
114607 臺南市立德南國小	26	4	4	4	4	5	5	645	311	334	39	55	42	50	53	58	54	58	62	61	61	52	117	49	68
114608 臺南市立虎山實驗小學	8	1	1	2	2	1	1	179	104	75	13	14	15	8	23	17	22	18	20	8	11	10	23	10	13
114609 臺南市立歸仁國小	22	4	3	5	4	3	3	513	281	232	57	40	46	38	57	45	51	40	36	40	34	29	87	42	45
114610 臺南市立歸南國小	20	3	3	4	4	3	3	458	237	221	34	41	32	38	40	35	48	37	45	41	38	29	108	56	52
114611 臺南市立保西國小	10	2	1	2	1	2	2	163	82	81	14	16	7	10	17	13	11	12	16	17	17	13	32	20	12
114612 臺南市立大潭國小	9	1	1	1	2	2	2	173	91	82	13	7	8	15	8	14	19	13	23	16	20	17	28	16	12
114613 臺南市立關廟國小	15	2	2	2	3	3	3	348	183	165	30	18	32	22	21	32	29	32	33	31	38	30	79	39	40
114614 臺南市立五甲國小	27	4	4	6	4	5	4	613	316	297	50	38	49	41	65	48	51	54	49	64	52	52	136	69	67
114615 臺南市立保東國小	6	1	1	1	1	1	1	75	45	30	6	3	8	8	6	7	7	5	11	4	7	3	13	6	7
114616 臺南市立崇和國小	6	1	1	1	1	1	1	38	19	19	2	1	4	1	6	2	3	7	3	4	1	4	11	5	6
114617 臺南市立文和實驗小學	6	1	1	1	1	1	1	46	20	26	3	4	2	2	4	6	4	4	4	3	3	7	7	5	2
114618 臺南市立深坑國小	6	1	1	1	1	1	1	79	40	39	5	4	7	7	9	6	8	3	5	10	6	9	15	7	8
114619 臺南市立新光國小	6	1	1	1	1	1	1	29	15	14	4	2	1	2	1	4	5	1	2	2	2	3	4	2	2
114620 臺南市立龍崎國小	12	2	2	2	2	2	2	61	33	28	4	6	5	5	7	5	6	4	5	4	6	4	11	8	3
114623 臺南市立永康國小	85	13	13	14	16	15	14	2,274	1,178	1,096	176	173	187	166	200	180	206	202	213	204	196	171	395	188	207
114624 臺南市立大灣國小	61	9	9	11	11	12	9	1,603	871	732	139	116	132	112	137	135	162	135	154	132	147	102	268	148	120
114625 臺南市立三村國小	36	6	6	7	6	5	6	932	503	429	90	73	80	65	95	78	85	77	77	64	76	72	152	70	82
114626 臺南市立西勢國小	12	2	2	2	2	2	2	238	122	116	15	23	17	14	18	24	21	19	23	18	28	18	51	27	24
114627 臺南市立永康區復興國小	19	3	3	3	4	3	3	365	161	204	30	36	28	32	25	38	20	26	32	39	26	33	70	29	41
114628 臺南市立龍潭國小	26	4	4	5	5	4	4	624	333	291	52	43	45	40	61	59	62	60	51	47	62	42	115	72	43
114629 臺南市立大橋國小	56	9	9	11	9	9	9	1,466	770	696	134	114	138	100	116	122	131	130	124	110	127	120	225	122	103
114630 臺南市立新化國小	33	4	4	6	5	7	7	830	421	409	57	58	52	60	75	78	72	68	72	69	93	76	147	80	67
114631 臺南市立那拔國小	6	1	1	1	1	1	1	99	51	48	9	4	9	6	10	7	6	9	9	8	8	14	18	10	8
114632 臺南市立口埤實驗小學	6	1	1	1	1	1	1	70	37	33	8	5	7	10	6	7	10	6	4	3	2	2	6	4	2
114633 臺南市立大新國小	13	2	2	2	2	3	2	302	172	130	22	13	25	21	24	20	37	18	34	35	30	23	80	42	38
114635 臺南市立山上國小	9	1	1	2	2	1	2	154	80	74	13	9	11	13	11	18	14	12	11	10	20	12	32	15	17
114636 臺南市立玉井國小	20	3	2	4	3	3	5	463	233	230	32	34	29	19	48	46	41	33	41	39	42	59	92	42	50
114637 臺南市立層林國小	6	1	1	1	1	1	1	60	34	26	5	5	1	4	8	6	11	4	4	1	5	6	10	6	4

國民小學個別學校基本資料（續 22 ）

106 學年度 2017-2018

單位：班；人

	班級數							學生數															上學年畢業生數		
	總計	1年級	2年級	3年級	4年級	5年級	6年級	總計			1年級		2年級		3年級		4年級		5年級		6年級				
								計	男	女	男	女	男	女	男	女	男	女	男	女	男	女	總計	男	女
114638 臺南市立楠西國小	12	2	2	2	2	2	2	265	149	116	25	17	20	17	26	18	26	21	24	23	28	20	62	29	33
114639 臺南市立南化國小	6	1	1	1	1	1	1	98	57	41	6	3	9	13	9	6	13	8	8	6	12	5	15	6	9
114640 臺南市立北寮國小	6	1	1	1	1	1	1	42	24	18	6	2	3	2	2	4	3	3	4	2	6	5	4	1	3
114641 臺南市立西埔國小	6	1	1	1	1	1	1	42	17	25	-	3	4	2	4	5	3	7	3	2	3	6	9	6	3
114642 臺南市立玉山國小	6	1	1	1	1	1	1	21	11	10	3	3	1	2	1	4	2	-	2	1	2	-	1	1	-
114643 臺南市立瑞峰國小	6	1	1	1	1	1	1	8	6	2	1	-	2	-	1	1	1	-	1	-	-	1	3	2	1
114644 臺南市立左鎮國小	6	1	1	1	1	1	1	71	37	34	4	3	6	4	3	7	10	4	7	9	7	7	19	8	11
114646 臺南市立光榮國小	6	1	1	1	1	1	1	38	20	18	3	3	3	6	5	1	3	2	3	3	3	3	10	7	3
114647 臺南市立善化國小	18	3	3	3	3	2	4	375	198	177	36	26	37	31	39	38	24	33	27	24	35	25	46	27	19
114648 臺南市立茄拔國小	8	1	1	1	1	2	2	130	71	59	11	8	7	12	11	6	11	10	17	9	14	14	29	16	13
114649 臺南市立善化區大同國小	7	1	1	1	1	2	1	153	73	80	16	11	10	7	14	9	15	12	12	26	6	15	24	14	10
114650 臺南市立大成國小	49	7	8	8	10	8	8	1,310	648	662	93	94	98	97	117	109	142	130	110	101	88	131	214	121	93
114651 臺南市立陽明國小	6	1	1	1	1	1	1	105	51	54	5	4	10	6	5	10	12	9	9	9	10	16	23	11	12
114652 臺南市立善糖國小	6	1	1	1	1	1	1	72	36	36	8	9	5	2	6	8	8	6	5	5	4	6	13	5	8
114653 臺南市立小新國小	11	2	2	2	2	1	2	215	99	116	24	31	21	18	16	23	15	14	9	12	14	18	23	16	7
114654 臺南市立新市國小	54	9	8	10	9	9	9	1,382	698	684	124	98	108	107	122	117	121	127	109	118	114	117	237	114	123
114655 臺南市立大社國小	12	2	2	2	2	2	2	230	138	92	24	13	24	14	23	10	18	16	25	20	24	19	42	28	14
114656 臺南市立安定國小	17	3	2	3	3	3	3	368	203	165	31	29	22	25	32	30	41	23	35	27	42	31	86	49	37
114657 臺南市立南安國小	20	3	3	4	3	4	3	484	244	240	33	43	35	32	45	42	42	37	46	48	43	38	85	41	44
114658 臺南市立安定區南興國小	12	2	2	2	2	2	2	219	114	105	15	15	13	17	21	25	21	18	22	13	22	17	48	26	22
114659 臺南市立麻豆國小	35	6	5	6	6	6	6	899	468	431	73	72	79	55	87	76	72	74	78	78	79	76	168	91	77
114660 臺南市立培文國小	26	4	4	4	4	6	4	640	324	316	47	49	48	43	54	50	44	38	81	69	50	67	110	70	40
114661 臺南市立文正國小	6	1	1	1	1	1	1	56	35	21	3	5	3	3	7	2	6	2	5	5	11	4	10	2	8
114662 臺南市立大山國小	6	1	1	1	1	1	1	76	43	33	5	2	9	3	11	4	7	5	6	11	5	8	18	9	9
114663 臺南市立安業國小	6	1	1	1	1	1	1	100	53	47	20	9	7	8	5	6	10	4	7	15	4	5	12	6	6
114664 臺南市立北勢國小	6	1	1	1	1	1	1	72	36	36	5	6	5	5	5	6	8	9	2	6	11	4	5	2	3
114665 臺南市立港尾國小	6	1	1	1	1	1	1	36	19	17	3	1	4	1	1	3	6	2	1	5	4	5	8	3	5
114667 臺南市立紀安國小	6	1	1	1	1	1	1	63	33	30	5	1	7	6	4	3	3	4	8	8	6	8	9	3	6
114668 臺南市立佳里國小	52	7	7	9	9	9	11	1,339	703	636	102	80	94	104	120	120	134	107	111	120	142	105	274	141	133
114669 臺南市立佳興國小	10	1	1	2	2	2	2	195	93	102	8	13	10	13	20	16	16	12	21	23	18	25	47	26	21
114670 臺南市立延平國小	6	1	1	1	1	1	1	99	45	54	7	8	8	5	10	9	7	4	6	13	7	15	19	7	12
114671 臺南市立塭內國小	6	1	1	1	1	1	1	45	29	16	6	3	5	2	4	2	5	3	5	5	4	1	7	5	2
114672 臺南市立子龍國小	6	1	1	1	1	1	1	99	55	44	11	11	6	6	8	8	8	5	12	4	10	10	11	6	5
114673 臺南市立仁愛國小	20	4	3	3	3	4	3	449	221	228	39	52	42	37	32	31	35	37	40	45	33	26	75	42	33
114674 臺南市立通興國小	6	1	1	1	1	1	1	19	10	9	3	-	1	-	2	5	1	-	3	2	-	2	1	1	-
114675 臺南市立西港國小	21	3	3	3	4	5	3	514	259	255	39	41	43	35	34	43	54	42	51	51	38	43	80	48	32
114676 臺南市立港東國小	8	1	1	1	1	2	2	138	87	51	10	4	7	7	13	7	14	10	22	8	21	15	30	13	17
114677 臺南市立西港區成功國小	8	1	1	2	1	1	2	160	73	87	11	15	6	13	19	17	12	12	14	12	11	18	34	15	19

國民小學個別學校基本資料（續 23 ）

106 學年度 2017-2018

單位：班；人

	班級數							學生數															上學年畢業生數		
	總計	1年級	2年級	3年級	4年級	5年級	6年級	總計			1年級		2年級		3年級		4年級		5年級		6年級				
								計	男	女	男	女	男	女	男	女	男	女	男	女	男	女	總計	男	女
114678 臺南市立後營國小	12	2	2	2	2	2	2	100	46	54	6	3	5	5	6	8	6	8	10	11	13	19	25	13	12
114680 臺南市立松林國小	6	1	1	1	1	1	1	83	43	40	8	9	9	7	9	6	9	6	4	11	4	1	7	3	4
114681 臺南市立七股國小	8	1	1	1	2	2	1	152	81	71	12	10	6	10	10	14	19	11	22	12	12	14	36	18	18
114682 臺南市立後港國小	6	1	1	1	1	1	1	29	15	14	1	4	4	1	1	1	5	2	1	1	3	5	9	5	4
114683 臺南市立竹橋國小	6	1	1	1	1	1	1	65	25	40	4	7	2	4	7	5	3	13	2	-	7	11	19	10	9
114684 臺南市立三股國小	6	1	1	1	1	1	1	97	44	53	6	12	3	2	9	12	6	6	10	10	10	11	25	12	13
114685 臺南市立光復生態實驗小學	6	1	1	1	1	1	1	28	17	11	2	3	3	1	1	4	2	1	5	-	4	2	3	2	1
114686 臺南市立篤加國小	6	1	1	1	1	1	1	49	26	23	5	3	5	2	2	4	3	2	5	7	6	5	15	7	8
114688 臺南市立龍山國小	6	1	1	1	1	1	1	30	11	19	-	4	1	1	2	2	2	4	4	5	2	3	9	4	5
114689 臺南市立建功國小	6	1	1	1	1	1	1	45	23	22	2	-	1	2	3	4	2	5	6	9	9	2	11	3	8
114691 臺南市立大文國小	6	1	1	1	1	1	1	81	41	40	1	5	8	4	6	10	7	5	10	4	9	12	23	12	11
114692 臺南市立樹林國小	6	1	1	1	1	1	1	53	31	22	1	3	7	2	5	8	3	2	8	5	7	2	16	7	9
114693 臺南市立將軍國小	6	1	1	1	1	1	1	68	31	37	2	6	7	6	6	4	7	8	6	4	3	9	15	10	5
114694 臺南市立漚汪國小	11	2	1	2	2	2	2	203	97	106	15	15	10	16	21	15	15	14	13	22	23	24	37	16	21
114695 臺南市立苓和國小	6	1	1	1	1	1	1	60	31	29	5	4	5	7	2	4	7	4	7	3	5	7	22	10	12
114696 臺南市立鯤鯓國小	6	1	1	1	1	1	1	71	34	37	4	5	7	5	5	9	5	8	7	3	6	7	10	6	4
114697 臺南市立長平國小	6	1	1	1	1	1	1	73	41	32	3	5	5	6	9	3	10	3	6	6	8	9	19	11	8
114699 臺南市立北門國小	11	2	2	2	1	2	2	58	29	29	3	4	2	6	4	2	6	6	9	4	5	7	20	13	7
114700 臺南市立蚵寮國小	6	1	1	1	1	1	1	81	49	32	7	6	9	4	8	7	6	3	10	7	9	5	9	1	8
114701 臺南市立文山國小	6	1	1	1	1	1	1	47	24	23	-	6	5	3	7	3	4	2	3	3	5	6	7	5	2
114702 臺南市立錦湖國小	6	1	1	1	1	1	1	34	14	20	3	2	-	4	1	3	3	1	2	6	5	4	11	6	5
114703 臺南市立雙春國小	6	1	1	1	1	1	1	29	19	10	2	3	1	1	3	4	1	1	7	-	5	1	6	5	1
114705 臺南市立三慈國小	6	1	1	1	1	1	1	67	37	30	6	4	5	4	6	2	3	5	9	7	8	8	18	11	7
114706 臺南市立學甲國小	16	3	3	2	3	3	2	335	182	153	36	30	38	23	23	24	27	27	36	20	22	29	53	23	30
114707 臺南市立中洲國小	6	1	1	1	1	1	1	122	59	63	1	7	15	14	4	9	11	9	11	14	17	10	22	13	9
114708 臺南市立宅港國小	6	1	1	1	1	1	1	73	48	25	8	6	6	4	10	2	12	5	3	6	9	2	14	7	7
114709 臺南市立頂洲國小	6	1	1	1	1	1	1	72	38	34	8	5	9	8	8	9	8	4	3	3	2	5	15	6	9
114710 臺南市立東陽國小	21	3	3	4	3	4	4	444	229	215	30	29	29	24	44	37	37	38	45	44	44	43	90	41	49
114711 臺南市立下營國小	13	2	2	2	2	3	2	267	145	122	19	18	10	19	30	13	30	19	27	27	29	26	65	40	25
114712 臺南市立中營國小	9	2	1	1	1	2	2	175	97	78	21	11	13	13	12	10	14	7	21	19	16	18	36	22	14
114713 臺南市立賀建國小	6	1	1	1	1	1	1	41	23	18	1	2	2	5	-	3	7	2	8	4	5	2	12	8	4
114714 臺南市立甲中國小	6	1	1	1	1	1	1	64	33	31	3	5	10	6	3	8	3	5	5	6	9	1	13	11	2
114716 臺南市立東興國小	15	2	2	2	2	4	3	330	168	162	19	23	20	26	22	35	31	24	35	28	41	26	48	27	21
114717 臺南市立六甲國小	39	5	6	7	7	7	7	814	451	363	79	57	72	44	76	71	66	64	81	57	77	70	194	106	88
114718 臺南市立林鳳國小	6	1	1	1	1	1	1	82	37	45	4	6	7	5	6	7	6	4	4	12	10	11	16	9	7
114720 臺南市立官田國小	12	2	2	2	2	2	2	186	103	83	18	14	21	11	11	17	17	14	19	12	17	15	37	21	16
114721 臺南市立隆田國小	15	2	2	2	3	3	3	340	163	177	15	18	26	24	23	27	28	30	31	39	40	39	82	47	35
114722 臺南市立嘉南國小	6	1	1	1	1	1	1	55	34	21	6	4	3	4	3	2	10	2	4	6	8	3	12	6	6
114723 臺南市立渡拔國小	6	1	1	1	1	1	1	103	49	54	5	8	7	9	7	12	8	7	9	5	13	13	26	14	12
114724 臺南市立大內國小	15	2	2	3	2	3	3	239	109	130	9	16	15	16	23	26	17	14	21	35	24	23	51	30	21

國民小學個別學校基本資料（續 24 ）

106 學年度 2017-2018

單位：班；人

	班級數							學生數																	上學年畢業生數		
	總計	1年級	2年級	3年級	4年級	5年級	6年級	總計			1年級		2年級		3年級		4年級		5年級		6年級						
								計	男	女	男	女	男	女	男	女	男	女	男	女	男	女	總計	男	女
114726 臺南市立二溪國小	6	1	1	1	1	1	1	30	18	12	3	2	3	1	3	-	3	3	-	4	6	2	10	6	4
114728 臺南市立新營國小	40	6	6	6	8	7	7	1,079	561	518	74	88	93	71	100	72	97	109	92	97	105	81	176	93	83
114729 臺南市立新民國小	37	4	5	7	6	8	7	861	455	406	63	53	74	55	77	73	72	67	85	74	84	84	185	102	83
114730 臺南市立新橋國小	6	1	1	1	1	1	1	33	21	12	1	1	4	3	1	1	3	2	6	1	6	4	8	4	4
114731 臺南市立新營區新興國小	7	1	1	1	1	2	1	92	50	42	6	6	8	4	3	6	7	6	16	12	10	8	33	21	12
114732 臺南市立新進國小	44	6	7	7	9	7	8	1,088	552	536	74	75	79	82	87	89	108	106	92	88	112	96	194	108	86
114733 臺南市立南梓實驗小學	6	1	1	1	1	1	1	123	58	65	6	16	12	8	9	9	8	14	13	9	10	9	28	12	16
114734 臺南市立新生國小	6	1	1	1	1	1	1	49	25	24	2	4	4	4	5	2	5	8	7	2	2	4	7	5	2
114735 臺南市立土庫國小	6	1	1	1	1	1	1	49	31	18	10	5	6	-	5	2	3	4	2	6	5	1	9	7	2
114736 臺南市立公誠國小	14	3	2	2	2	3	2	278	156	122	33	18	23	13	21	17	23	21	34	32	22	21	46	25	21
114737 臺南市立鹽水國小	22	4	3	3	4	4	4	517	260	257	44	42	31	33	39	33	54	43	50	44	42	62	118	64	54
114738 臺南市立歡雅國小	6	1	1	1	1	1	1	83	34	49	7	5	2	9	6	7	9	8	5	11	5	9	14	7	7
114739 臺南市立坐頭港國小	6	1	1	1	1	1	1	24	12	12	3	3	2	-	1	3	3	3	1	2	2	1	10	8	2
114740 臺南市立月津國小	10	1	1	2	2	2	2	128	62	66	10	11	9	7	9	8	7	19	13	8	14	13	36	12	24
114742 臺南市立竹埔國小	6	1	1	1	1	1	1	37	14	23	2	4	3	2	2	5	1	4	4	3	2	5	7	3	4
114743 臺南市立仁光國小	6	1	1	1	1	1	1	57	29	28	5	5	5	3	5	5	4	5	8	2	2	8	8	5	3
114744 臺南市立岸內國小	6	1	1	1	1	1	1	61	39	22	2	4	4	5	7	2	10	5	10	1	6	5	11	6	5
114747 臺南市立文昌國小	6	1	1	1	1	1	1	47	28	19	3	5	6	2	3	4	8	2	4	4	4	2	12	8	4
114748 臺南市立白河國小	23	4	3	5	3	4	4	497	251	246	49	36	28	38	55	42	30	39	48	34	41	57	93	48	45
114749 臺南市立玉豐國小	6	1	1	1	1	1	1	108	58	50	10	7	10	6	9	10	9	2	5	12	15	13	32	17	15
114750 臺南市立竹門國小	6	1	1	1	1	1	1	86	33	53	2	9	5	9	4	9	3	6	12	12	7	8	17	9	8
114751 臺南市立內角國小	6	1	1	1	1	1	1	50	26	24	2	3	1	3	6	4	8	4	3	4	6	6	11	10	1
114753 臺南市立仙草國小	12	2	2	2	2	2	2	39	22	17	5	2	2	2	4	2	5	4	5	5	1	2	13	8	5
114755 臺南市立河東國小	10	2	2	1	2	1	2	43	27	16	1	1	3	4	4	2	7	4	5	1	7	4	13	3	10
114756 臺南市立大竹國小	6	1	1	1	1	1	1	60	24	36	-	3	3	7	4	8	8	6	5	6	4	6	15	5	10
114758 臺南市立柳營國小	12	2	2	2	2	2	2	250	132	118	23	18	20	16	18	17	23	21	27	23	21	23	58	36	22
114759 臺南市立果毅國小	6	1	1	1	1	1	1	89	44	45	4	4	3	7	5	10	14	8	7	11	11	5	18	12	6
114760 臺南市立重溪國小	6	1	1	1	1	1	1	90	44	46	9	5	7	10	3	6	7	8	10	6	8	11	24	11	13
114761 臺南市立太康國小	6	1	1	1	1	1	1	68	32	36	5	10	4	2	4	9	6	5	12	5	1	5	13	6	7
114762 臺南市立新山國小	6	1	1	1	1	1	1	61	35	26	4	1	8	4	3	4	8	1	3	7	9	9	19	9	10
114763 臺南市立後壁國小	11	2	1	2	2	2	2	201	98	103	18	15	10	11	19	17	15	16	18	21	18	23	37	21	16
114764 臺南市立菁寮國小	6	1	1	1	1	1	1	53	32	21	3	-	5	5	2	3	8	3	7	7	7	3	15	5	10
114765 臺南市立安溪國小	6	1	1	1	1	1	1	64	32	32	4	8	7	2	3	6	7	5	4	7	7	4	17	8	9
114766 臺南市立新東國小	6	1	1	1	1	1	1	54	25	29	2	10	5	2	2	3	4	4	3	6	9	4	9	9	-
114767 臺南市立永安國小	6	1	1	1	1	1	1	78	37	41	2	6	7	10	7	8	6	2	9	9	6	6	21	10	11
114768 臺南市立新嘉國小	6	1	1	1	1	1	1	44	28	16	1	-	4	1	3	4	2	2	7	6	11	3	10	3	7
114769 臺南市立樹人國小	6	1	1	1	1	1	1	57	29	28	5	5	1	6	6	4	3	9	8	1	6	3	14	8	6
114770 臺南市立東山國小	13	2	2	2	2	2	3	283	147	136	22	15	15	18	27	22	28	21	26	24	29	36	67	39	28
114771 臺南市立聖賢國小	6	1	1	1	1	1	1	44	26	18	2	7	3	1	5	-	4	1	6	2	6	7	11	7	4

國民小學個別學校基本資料（續 25 ）

106 學年度 2017-2018

單位：班；人

	班級數							學生數															上學年畢業生數		
	總計	1年級	2年級	3年級	4年級	5年級	6年級	總計			1年級		2年級		3年級		4年級		5年級		6年級				
								計	男	女	男	女	男	女	男	女	男	女	男	女	男	女	總計	男	女
114772 臺南市立東原國小	6	1	1	1	1	1	1	109	45	64	2	7	9	11	10	6	7	13	6	16	11	11	34	14	20
114774 臺南市立青山國小	6	1	1	1	1	1	1	98	54	44	6	10	7	4	8	8	8	4	12	6	13	12	21	9	12
114775 臺南市立吉貝耍國小	6	1	1	1	1	1	1	30	18	12	1	3	4	-	1	-	3	2	5	5	4	2	8	2	6
114776 臺南市立崑山國小	52	8	9	9	9	9	8	1,368	755	613	100	107	133	99	128	114	122	110	144	95	128	88	235	110	125
114777 臺南市立五王國小	33	4	4	6	7	6	6	845	443	402	52	62	64	51	79	73	91	75	84	69	73	72	153	77	76
114778 臺南市立文化國小	45	6	6	8	8	8	9	1,254	691	563	99	69	91	75	115	108	126	101	126	101	134	109	240	123	117
114779 臺南市立正新國小	24	4	3	4	4	5	4	566	306	260	42	46	42	40	50	38	57	47	72	44	43	45	118	67	51
114780 臺南市立信義國小	19	2	3	4	3	4	3	419	224	195	26	24	31	29	39	38	40	31	48	40	40	33	76	39	37
114781 臺南市立新泰國小	22	4	4	4	3	3	4	542	284	258	57	44	38	54	48	43	51	41	38	41	52	35	73	35	38
114782 臺南市立永信國小	66	11	9	12	12	10	12	1,774	933	841	157	129	118	135	170	159	173	137	149	129	166	152	293	148	145
114784 臺南市立永康區勝利國小	26	4	4	5	5	4	4	678	350	328	45	58	50	53	73	53	69	55	58	54	55	55	113	55	58
114785 臺南市立紅瓦厝國小	29	5	5	5	5	5	4	759	394	365	76	49	69	59	61	68	65	68	68	70	55	51	103	52	51
210601 國立臺南大學附小	36	6	6	6	6	6	6	997	501	496	79	85	86	84	84	84	81	80	84	80	87	83	161	94	67
211601 私立寶仁小學	24	4	4	4	4	4	4	935	486	449	84	82	80	73	74	92	96	69	72	66	80	67	143	66	77
213601 臺南市立東區勝利國小	48	9	7	8	9	7	8	1,269	667	602	110	116	99	93	100	104	117	111	111	86	130	92	252	142	110
213602 臺南市立博愛國小	15	3	2	2	2	3	3	388	195	193	54	42	35	34	34	33	18	19	21	33	33	32	66	44	22
213603 臺南市立東區大同國小	15	3	2	3	2	3	2	312	167	145	22	17	14	28	30	27	35	24	31	23	35	26	48	24	24
213604 臺南市立東光國小	51	8	8	9	8	9	9	1,337	728	609	126	94	110	89	133	99	117	105	128	109	114	113	256	130	126
213605 臺南市立德高國小	24	4	4	4	4	4	4	602	337	265	57	41	48	46	60	48	60	46	66	38	46	46	105	64	41
213606 臺南市立崇學國小	59	9	9	9	10	11	11	1,570	815	755	140	111	111	129	128	122	137	136	133	149	166	108	254	131	123
213607 臺南市立志開實驗小學	6	1	1	1	1	1	1	99	54	45	12	6	11	4	6	11	9	6	6	5	10	13	19	9	10
213608 臺南市立南區新興國小	32	4	5	5	6	7	5	722	387	335	53	51	60	49	58	61	71	54	79	66	66	54	133	76	57
213609 臺南市立省躬國小	27	4	3	5	5	5	5	652	352	300	49	39	49	31	56	61	75	49	61	61	62	59	135	74	61
213610 臺南市立喜樹國小	12	2	2	2	2	2	2	241	129	112	30	20	22	27	21	24	22	14	14	14	20	13	39	16	23
213611 臺南市立龍崗國小	6	1	1	1	1	1	1	75	38	37	5	7	1	6	9	6	7	8	9	4	7	6	12	7	5
213612 臺南市立日新國小	29	5	4	5	5	5	5	723	364	359	65	60	54	47	62	66	57	66	74	50	52	70	112	46	66
213613 臺南市立永華國小	33	5	5	5	6	6	6	842	459	383	79	58	61	58	71	58	78	62	85	70	85	77	187	91	96
213614 臺南市立協進國小	36	5	5	6	5	9	6	882	460	422	68	74	69	53	76	76	70	69	75	85	102	65	159	85	74
213615 臺南市立新南國小	24	4	4	4	4	4	4	660	325	335	67	49	54	60	51	63	53	59	52	60	48	44	90	40	50
213616 臺南市立立人國小	39	6	6	6	7	7	7	1,028	571	457	92	75	93	66	100	69	92	82	98	82	96	83	169	83	86
213617 臺南市立公園國小	20	3	3	4	4	3	3	456	225	231	38	33	28	38	40	50	43	47	41	34	35	29	87	50	37
213618 臺南市立開元國小	21	3	4	4	3	3	4	470	250	220	40	34	46	40	48	40	41	39	26	31	49	36	67	29	38
213619 臺南市立大光國小	34	5	5	6	6	7	5	806	400	406	64	59	63	56	68	80	84	56	69	73	52	82	111	62	49
213620 臺南市立中西區成功國小	12	1	2	2	2	2	3	231	134	97	15	11	14	10	28	15	18	20	24	19	35	22	60	36	24
213621 臺南市立永福國小	26	3	3	5	5	5	5	633	336	297	47	36	44	37	60	59	73	54	50	60	62	51	78	48	30
213622 臺南市立忠義國小	30	5	4	5	6	5	5	768	412	356	84	56	47	52	67	59	76	75	63	60	75	54	134	66	68

國民小學個別學校基本資料（續 26 ）

106 學年度 2017-2018

單位：班；人

		班級數							學生數															上學年畢業生數		
		總計	1年級	2年級	3年級	4年級	5年級	6年級	總計			1年級		2年級		3年級		4年級		5年級		6年級				
									計	男	女	男	女	男	女	男	女	男	女	男	女	男	女	總計	男	女
213623	臺南市立進學國小	26	4	4	5	4	4	5	593	268	325	48	46	45	53	39	67	42	52	43	47	51	60	121	49	72
213624	臺南市立石門國小	17	3	3	3	2	3	3	374	192	182	32	36	35	33	36	33	24	23	38	24	27	33	69	29	40
213625	臺南市立西門實驗小學	15	2	3	3	3	2	2	361	176	185	25	28	33	32	40	31	29	37	23	30	26	27	52	26	26
213626	臺南市立安順國小	48	8	7	9	8	8	8	1,250	658	592	107	93	97	91	109	123	119	101	116	93	110	91	219	118	101
213627	臺南市立和順國小	47	8	7	8	8	8	8	1,267	672	595	109	98	99	89	121	100	118	101	100	105	125	102	207	109	98
213628	臺南市立海東國小	67	13	10	11	12	10	11	1,841	955	886	200	144	142	138	164	144	167	171	134	144	148	145	276	153	123
213629	臺南市立安慶國小	52	7	9	8	10	8	10	1,288	639	649	94	84	100	106	98	106	117	132	105	113	125	108	227	140	87
213630	臺南市立土城國小	15	2	3	3	2	2	3	307	160	147	17	20	28	24	28	29	30	20	21	27	36	27	52	21	31
213631	臺南市立青草國小	6	1	1	1	1	1	1	70	33	37	6	5	7	6	6	5	3	6	3	8	8	7	16	10	6
213632	臺南市立鎮海國小	6	1	1	1	1	1	1	64	40	24	7	4	3	4	10	4	5	3	7	5	8	4	17	5	12
213633	臺南市立顯宮國小	6	1	1	1	1	1	1	65	28	37	4	2	5	8	3	7	4	5	6	9	6	6	10	4	6
213634	臺南市立長安國小	18	3	3	3	3	3	3	391	192	199	34	31	39	28	20	44	29	34	30	26	40	36	55	29	26
213635	臺南市立安南區南興國小	6	1	1	1	1	1	1	83	46	37	8	6	6	4	7	7	9	5	9	6	7	9	24	10	14
213636	臺南市立安佃國小	13	2	2	2	2	3	2	293	146	147	18	26	24	21	23	28	26	23	29	28	26	21	51	27	24
213637	臺南市立大港國小	33	4	4	6	7	6	6	865	424	441	40	62	45	63	84	76	97	81	86	73	72	86	162	81	81
213638	臺南市立海佃國小	71	12	11	11	12	12	13	1,989	1,030	959	184	151	160	147	165	150	164	175	159	183	198	153	342	191	151
213639	臺南市立東區復興國小	76	12	11	15	13	13	12	2,076	1,054	1,022	158	175	154	143	205	202	194	175	176	165	167	162	366	180	186
213640	臺南市立崇明國小	81	11	12	13	15	15	15	2,243	1,165	1,078	137	158	175	156	193	176	211	198	228	194	221	196	401	206	195
213641	臺南市立安平國小	43	7	6	8	8	7	7	1,124	590	534	114	79	75	80	103	97	115	96	88	99	95	83	202	102	100
213642	臺南市立文元國小	86	14	14	14	14	15	15	2,392	1,240	1,152	213	171	185	193	204	187	202	194	216	208	220	199	404	199	205
213643	臺南市立學東國小	6	1	1	1	1	1	1	56	30	26	4	5	3	1	6	2	8	5	1	6	8	7	9	7	2
213644	臺南市立億載國小	65	10	10	11	11	12	11	1,696	884	812	132	132	134	127	159	131	148	136	160	153	151	133	280	137	143
213645	臺南市立賢北國小	35	6	5	6	6	6	6	957	515	442	95	70	81	54	82	80	86	79	93	74	78	85	158	84	74
213646	臺南市立裕文國小	37	6	6	6	6	6	7	1,077	559	518	92	81	87	86	95	90	93	85	94	77	98	99	199	109	90
110328	國立南科高級實驗中學附設國小部	48	8	8	8	8	8	8	1,248	653	595	105	99	119	83	104	110	113	96	108	100	104	107	212	107	105
211320	慈濟學校財團法人臺南市私立慈濟高級中學附設國小部	30	3	4	5	5	6	7	755	399	356	57	30	51	37	65	65	67	57	76	77	83	90	144	82	62
高雄市	總計 248 校	5,332	837	810	877	913	932	963	125,875	65,416	60,459	10,160	9,405	9,641	9,042	10,849	10,164	11,414	10,436	11,500	10,538	11,852	10,874	23,436	12,179	11,257
	國小 242 校	5,272	826	800	866	903	923	954	124,489	64,704	59,785	10,011	9,279	9,524	8,926	10,720	10,033	11,297	10,345	11,403	10,436	11,749	10,766	23,281	12,094	11,187
	附設國小部 6 校	60	11	10	11	10	9	9	1,386	712	674	149	126	117	116	129	131	117	91	97	102	103	108	155	85	70
124601	高雄市立鳳山國小	23	3	3	4	4	4	5	515	265	250	34	38	35	36	35	41	58	53	48	32	55	50	115	53	62
124602	高雄市立大東國小	12	2	2	2	2	2	2	219	111	108	18	14	23	15	18	23	19	21	21	15	12	20	40	16	24
124603	高雄市立文山國小	25	4	3	5	4	4	5	555	291	264	52	44	36	36	47	57	56	36	49	47	51	44	103	59	44
124604	高雄市立鳳山區中正國小	38	6	6	7	7	6	6	958	507	451	94	69	70	70	74	83	85	82	89	73	95	74	144	75	69
124605	高雄市立五甲國小	16	2	2	3	3	3	3	306	177	129	27	10	31	17	23	25	30	28	33	23	33	26	70	34	36

國民小學個別學校基本資料（續 27 ）

106 學年度 2017-2018

單位：班；人

	班級數							學生數															上學年畢業生數		
	總計	1年級	2年級	3年級	4年級	5年級	6年級	總計			1年級		2年級		3年級		4年級		5年級		6年級				
								計	男	女	男	女	男	女	男	女	男	女	男	女	男	女	總計	男	女
124606 高雄市立曹公國小	12	2	2	2	2	2	2	191	108	83	14	13	15	10	21	10	19	14	16	19	23	17	29	16	13
124607 高雄市立誠正國小	10	1	1	2	2	2	2	177	86	91	11	9	11	11	15	13	12	21	17	16	20	21	27	17	10
124608 高雄市立南成國小	43	6	6	7	7	9	8	1,108	536	572	74	81	71	73	87	96	84	106	114	107	106	109	197	109	88
124609 高雄市立五福國小	35	5	5	6	6	7	6	863	429	434	67	63	66	61	56	88	79	83	65	75	96	64	169	86	83
124610 高雄市立鳳山區中山國小	21	3	3	4	3	4	4	527	269	258	43	41	39	34	44	58	49	30	48	51	46	44	113	56	57
124611 高雄市立新甲國小	82	12	12	14	14	15	15	2,253	1,188	1,065	171	156	170	149	217	186	210	180	212	201	208	193	408	210	198
124612 高雄市立鳳山區忠孝國小	29	4	4	5	5	5	6	701	356	345	55	50	57	38	50	69	63	62	74	51	57	75	124	70	54
124613 高雄市立林園國小	58	10	8	9	10	11	10	1,556	813	743	116	122	126	104	137	101	143	132	149	155	142	129	274	138	136
124614 高雄市立中芸國小	15	3	2	2	3	2	3	332	166	166	27	24	22	25	23	17	41	29	21	32	32	39	65	30	35
124615 高雄市立港埔國小	11	2	2	2	1	2	2	200	108	92	20	14	14	13	13	21	15	11	16	18	30	15	39	27	12
124616 高雄市立金潭國小	13	2	2	2	2	2	3	268	158	110	12	12	16	12	27	20	27	21	33	20	43	25	64	38	26
124617 高雄市立汕尾國小	7	1	1	1	1	2	1	104	56	48	6	4	10	10	8	12	8	5	13	12	11	5	32	20	12
124618 高雄市立永芳國小	53	9	7	9	10	9	9	1,403	741	662	128	107	115	84	130	117	116	115	134	119	118	120	313	155	158
124619 高雄市立翁園國小	17	3	2	3	3	3	3	360	185	175	40	26	23	26	32	31	31	26	25	30	34	36	52	30	22
124620 高雄市立忠義國小	8	2	1	1	1	1	2	134	72	62	11	12	7	9	9	12	15	5	13	8	17	16	32	18	14
124621 高雄市立昭明國小	18	3	3	3	3	3	3	300	161	139	17	19	27	16	27	22	33	21	31	24	26	37	61	23	38
124622 高雄市立潮寮國小	7	1	1	1	1	1	2	139	58	81	10	11	9	13	7	11	10	13	9	18	13	15	39	22	17
124623 高雄市立中庄國小	28	5	4	5	5	5	4	699	372	327	56	62	42	46	71	59	75	54	67	59	61	47	122	58	64
124624 高雄市立溪寮國小	6	1	1	1	1	1	1	70	38	32	4	4	6	3	7	5	7	6	7	9	7	5	16	10	6
124625 高雄市立大寮國小	24	4	4	4	4	4	4	610	313	297	42	51	42	50	47	48	57	47	67	48	58	53	141	62	79
124626 高雄市立大樹國小	25	4	3	4	5	4	5	451	226	225	34	29	22	25	50	34	45	50	39	34	36	53	95	53	42
124627 高雄市立九曲國小	22	3	3	3	5	4	4	552	277	275	41	40	37	41	47	40	42	51	55	46	55	57	112	65	47
124628 高雄市立溪埔國小	9	2	1	1	2	1	2	155	77	78	13	14	12	9	7	14	12	18	11	13	22	10	29	17	12
124629 高雄市立姑山國小	6	1	1	1	1	1	1	66	42	24	6	4	5	4	9	1	7	3	8	8	7	4	8	6	2
124630 高雄市立水寮國小	14	2	2	2	3	2	3	271	136	135	16	21	18	13	16	15	32	33	30	18	24	35	53	23	30
124631 高雄市立小坪國小	6	1	1	1	1	1	1	51	30	21	8	1	4	4	6	4	1	2	3	5	8	5	12	9	3
124632 高雄市立興田國小	6	1	1	1	1	1	1	51	27	24	3	-	6	2	2	4	9	4	5	6	2	8	15	8	7
124633 高雄市立龍目國小	6	1	1	1	1	1	1	43	21	22	3	6	3	3	3	5	6	2	3	3	3	3	6	4	2
124634 高雄市立仁武國小	42	6	7	6	8	8	7	1,089	588	501	93	76	92	76	82	79	114	90	106	94	101	86	187	96	91
124635 高雄市立烏林國小	6	1	1	1	1	1	1	119	68	51	13	7	13	12	14	8	11	7	6	8	11	9	26	11	15
124636 高雄市立八卦國小	35	6	5	6	6	6	6	922	470	452	81	71	72	73	80	78	74	71	79	77	84	82	165	96	69
124637 高雄市立灣內國小	6	1	1	1	1	1	1	76	37	39	9	2	9	7	5	6	3	7	6	6	5	11	10	7	3
124638 高雄市立大社區大社國小	28	4	4	5	6	4	5	675	345	330	48	65	55	46	61	57	60	66	56	44	65	52	98	45	53
124639 高雄市立嘉誠國小	6	1	1	1	1	1	1	99	52	47	12	10	6	8	9	12	13	7	5	3	7	7	17	12	5
124640 高雄市立鳥松國小	22	3	3	4	4	4	4	535	267	268	34	44	47	28	45	41	45	53	48	46	48	56	98	48	50
124641 高雄市立仁美國小	22	4	3	4	4	4	3	536	284	252	42	47	38	33	69	39	47	49	42	44	46	40	88	44	44
124642 高雄市立大華國小	20	3	3	3	4	3	4	465	275	190	38	30	34	27	43	21	51	36	47	26	62	50	92	47	45
124643 高雄市立岡山國小	33	5	5	6	6	5	6	722	371	351	55	53	58	49	72	58	61	66	51	63	74	62	154	78	76

國民小學個別學校基本資料（續 28 ）

106 學年度 2017-2018

單位：班；人

	班級數							學生數															上學年畢業生數		
	總計	1年級	2年級	3年級	4年級	5年級	6年級	總計			1年級		2年級		3年級		4年級		5年級		6年級				
								計	男	女	男	女	男	女	男	女	男	女	男	女	男	女	總計	男	女
124644 高雄市立前峰國小	33	5	5	7	5	5	6	796	418	378	56	64	59	64	64	59	72	60	79	62	88	69	146	79	67
124645 高雄市立嘉興國小	17	3	3	3	2	3	3	403	205	198	27	31	23	32	49	34	32	28	38	31	36	42	70	36	34
124646 高雄市立兆湘國小	13	2	2	2	2	2	3	244	141	103	13	14	18	11	21	21	27	17	24	18	38	22	53	22	31
124647 高雄市立後紅國小	19	3	2	3	3	3	5	389	216	173	33	26	26	17	35	30	37	28	34	30	51	42	93	59	34
124648 高雄市立和平國小	6	1	1	1	1	1	1	60	36	24	11	5	5	2	5	10	5	2	7	2	3	3	6	4	2
124650 高雄市立仕隆國小	16	3	2	2	3	2	4	334	172	162	32	31	16	14	30	25	34	33	22	23	38	36	68	40	28
124651 高雄市立五林國小	13	2	2	3	2	2	2	262	134	128	18	21	17	19	33	27	24	13	22	20	20	28	45	27	18
124652 高雄市立甲圍國小	7	1	1	1	1	1	2	127	63	64	10	11	10	9	11	9	7	12	15	4	10	19	17	9	8
124653 高雄市立興糖國小	13	2	3	2	2	2	2	330	174	156	29	28	30	41	35	29	29	21	27	24	24	13	31	19	12
124654 高雄市立燕巢國小	28	4	4	4	5	5	6	507	265	242	39	31	38	40	39	34	52	48	44	46	53	43	98	51	47
124655 高雄市立橫山國小	6	1	1	1	1	1	1	112	51	61	10	8	11	7	6	7	7	7	11	16	6	16	23	10	13
124656 高雄市立深水國小	6	1	1	1	1	1	1	35	17	18	1	4	6	3	2	4	4	3	4	2	-	2	6	3	3
124657 高雄市立安招國小	13	2	2	2	3	2	2	312	161	151	26	31	22	20	23	31	34	24	27	21	29	24	70	39	31
124658 高雄市立鳳雄國小	6	1	1	1	1	1	1	81	53	28	2	2	8	7	7	3	9	4	13	5	14	7	12	9	3
124659 高雄市立金山國小	6	1	1	1	1	1	1	49	30	19	5	3	7	5	2	1	7	1	4	2	5	7	4	3	1
124660 高雄市立田寮區新興國小	6	1	1	1	1	1	1	25	7	18	-	2	-	2	-	4	5	4	-	2	2	4	10	4	6
124661 高雄市立崇德國小	6	1	1	1	1	1	1	76	36	40	2	2	6	9	10	1	6	9	5	11	7	8	18	8	10
124664 高雄市立阿蓮國小	44	7	7	7	7	8	8	995	505	490	74	82	74	76	80	90	88	81	94	81	95	80	166	82	84
124665 高雄市立中路國小	8	1	1	1	1	2	2	165	86	79	8	12	10	10	11	10	15	11	14	18	28	18	28	14	14
124666 高雄市立復安國小	8	1	1	1	2	1	2	126	73	53	7	8	12	6	5	4	20	11	12	11	17	13	36	23	13
124667 高雄市立路竹國小	41	6	7	7	6	8	7	1,052	559	493	106	72	93	78	89	84	91	76	91	92	89	91	188	97	91
124668 高雄市立路竹區大社國小	10	1	1	2	2	2	2	214	107	107	13	8	12	11	19	17	17	22	20	21	26	28	53	38	15
124669 高雄市立下坑國小	7	1	1	1	1	1	2	156	88	68	11	11	19	9	12	13	11	6	14	15	21	14	35	16	19
124670 高雄市立竹滬國小	12	2	2	2	2	2	2	241	113	128	19	15	11	17	20	25	17	23	19	24	27	24	60	34	26
124671 高雄市立三埤國小	6	1	1	1	1	1	1	56	29	27	6	6	2	4	3	5	7	6	5	4	6	2	6	2	4
124672 高雄市立北嶺國小	6	1	1	1	1	1	1	47	22	25	5	3	-	6	7	5	5	4	2	4	3	3	8	6	2
124673 高雄市立一甲國小	12	2	2	2	2	2	2	302	159	143	30	24	24	26	31	26	29	21	23	20	22	26	50	25	25
124674 高雄市立文賢國小	13	2	2	2	2	2	3	237	119	118	16	19	18	17	20	16	25	21	17	17	23	28	58	25	33
124675 高雄市立明宗國小	15	2	2	3	3	2	3	349	161	188	16	30	31	22	30	32	20	42	23	32	41	30	61	38	23
124676 高雄市立大湖國小	15	2	2	3	3	2	3	347	184	163	24	33	26	25	31	26	32	25	32	25	39	29	77	40	37
124677 高雄市立海埔國小	7	1	1	1	1	1	2	124	64	60	10	7	7	8	13	6	8	10	9	13	17	16	26	14	12
124678 高雄市立三侯國小	6	1	1	1	1	1	1	54	34	20	6	2	6	4	3	4	2	5	10	5	7	-	21	12	9
124679 高雄市立茄萣國小	27	3	4	5	5	5	5	634	312	322	41	41	50	58	59	59	58	57	54	48	50	59	112	52	60
124680 高雄市立茄萣區成功國小	15	2	2	2	2	3	4	294	164	130	17	11	26	17	23	30	26	23	29	29	43	20	67	37	30
124681 高雄市立砂崙國小	7	1	1	1	1	2	1	128	68	60	10	10	8	7	13	8	10	14	16	14	11	7	28	14	14
124682 高雄市立永安國小	11	2	1	2	2	2	2	193	94	99	22	17	6	11	17	17	11	19	18	19	20	16	46	20	26
124683 高雄市立新港國小	6	1	1	1	1	1	1	43	24	19	4	1	3	2	3	2	7	3	6	4	1	7	12	4	8
124684 高雄市立彌陀國小	25	4	4	4	5	4	4	599	300	299	40	43	42	46	61	48	46	59	56	58	55	45	141	71	70

國民小學個別學校基本資料（續 29 ）

106 學年度 2017-2018

單位：班；人

	班級數							學生數															上學年畢業生數		
	總計	1年級	2年級	3年級	4年級	5年級	6年級	總計			1年級		2年級		3年級		4年級		5年級		6年級				
								計	男	女	男	女	男	女	男	女	男	女	男	女	男	女	總計	男	女
124685 高雄市立南安國小	12	2	2	2	2	2	2	192	101	91	15	20	17	12	16	15	15	14	19	15	19	15	35	18	17
124686 高雄市立壽齡國小	6	1	1	1	1	1	1	98	53	45	4	10	7	2	15	6	9	8	13	14	5	5	26	11	15
124687 高雄市立梓官國小	33	5	5	5	5	6	7	866	447	419	77	56	62	67	63	78	73	74	88	67	84	77	171	83	88
124688 高雄市立蚵寮國小	21	3	3	4	3	4	4	503	249	254	33	40	43	31	39	48	42	36	44	45	48	54	104	59	45
124689 高雄市立旗山國小	25	4	4	4	4	5	4	591	287	304	49	48	46	48	36	55	47	41	59	63	50	49	118	66	52
124690 高雄市立溪洲國小	8	1	1	2	1	1	2	132	74	58	12	9	9	4	15	7	8	8	12	10	18	20	33	18	15
124691 高雄市立旗山區鼓山國小	21	3	3	4	3	4	4	456	235	221	35	32	31	29	46	46	36	44	38	34	49	36	87	47	40
124692 高雄市立圓潭國小	6	1	1	1	1	1	1	133	73	60	12	7	6	8	14	7	12	14	18	9	11	15	45	10	35
124693 高雄市立旗尾國小	6	1	1	1	1	1	1	61	30	31	5	2	5	5	1	4	8	3	6	9	5	8	17	8	9
124694 高雄市立嶺口國小	6	1	1	1	1	1	1	62	34	28	5	3	4	3	7	8	7	5	7	2	4	7	9	4	5
124697 高雄市立美濃國小	18	3	2	3	3	3	4	358	202	156	29	30	28	15	29	30	33	32	36	24	47	25	70	38	32
124698 高雄市立東門國小	6	1	1	1	1	1	1	69	39	30	5	2	2	2	8	6	5	4	3	11	16	5	22	10	12
124699 高雄市立吉洋國小	7	1	1	1	1	1	2	122	69	53	5	6	10	7	13	12	10	7	16	8	15	13	35	20	15
124700 高雄市立龍肚國小	6	1	1	1	1	1	1	99	57	42	8	5	10	7	11	3	6	9	11	8	11	10	27	11	16
124701 高雄市立中壇國小	12	2	2	2	2	2	2	250	111	139	15	17	15	22	24	21	14	23	21	33	22	23	78	49	29
124702 高雄市立廣興國小	6	1	1	1	1	1	1	81	40	41	2	7	6	5	6	8	7	4	8	8	11	9	19	13	6
124703 高雄市立龍山國小	6	1	1	1	1	1	1	107	54	53	10	6	6	7	14	5	9	13	8	8	7	14	20	8	12
124704 高雄市立福安國小	6	1	1	1	1	1	1	61	28	33	3	8	2	2	5	2	9	3	3	8	6	10	11	6	5
124705 高雄市立吉東國小	6	1	1	1	1	1	1	85	45	40	4	4	6	6	5	4	11	6	9	6	10	14	17	4	13
124706 高雄市立六龜國小	9	1	1	1	1	2	3	139	80	59	12	7	10	10	11	7	9	13	20	12	18	10	33	17	16
124707 高雄市立荖濃國小	6	1	1	1	1	1	1	44	19	25	3	-	3	2	4	2	3	7	2	2	4	12	11	5	6
124708 高雄市立新發國小	6	1	1	1	1	1	1	28	8	20	2	3	-	2	1	2	3	3	-	3	2	7	13	9	4
124709 高雄市立龍興國小	7	1	1	1	1	1	2	128	60	68	10	8	9	10	11	11	11	6	10	13	9	20	18	7	11
124710 高雄市立新威國小	6	1	1	1	1	1	1	53	28	25	5	3	-	2	4	7	3	5	6	3	10	5	13	7	6
124711 高雄市立寶來國小	6	1	1	1	1	1	1	42	19	23	1	6	3	8	6	2	2	2	1	4	6	1	11	5	6
124712 高雄市立月美國小	6	1	1	1	1	1	1	68	30	38	4	6	4	6	8	7	3	5	5	7	6	7	15	9	6
124713 高雄市立上平國小	6	1	1	1	1	1	1	60	32	28	3	3	3	1	6	5	10	6	6	4	4	9	14	5	9
124714 高雄市立新庄國小	6	1	1	1	1	1	1	39	22	17	1	4	7	3	3	2	6	4	3	1	2	3	11	4	7
124715 高雄市立集來國小	6	1	1	1	1	1	1	31	20	11	3	2	2	1	5	3	4	3	2	1	4	1	6	2	4
124716 高雄市立杉林國小	6	1	1	1	1	1	1	46	23	23	5	4	1	2	4	3	4	2	3	7	6	5	4	2	2
124718 高雄市立內門國小	10	1	1	1	3	2	2	134	66	68	5	8	8	5	10	5	12	18	16	18	15	14	37	17	20
124719 高雄市立觀亭國小	6	1	1	1	1	1	1	59	36	23	3	6	2	3	5	2	10	3	9	4	7	5	14	4	10
124720 高雄市立溝坪國小	6	1	1	1	1	1	1	38	24	14	2	3	1	2	8	-	5	3	4	3	4	3	12	5	7
124721 高雄市立金竹國小	6	1	1	1	1	1	1	38	24	14	4	3	5	2	3	-	4	1	5	3	3	5	9	4	5
124722 高雄市立木柵國小	6	1	1	1	1	1	1	27	12	15	2	-	-	3	2	2	4	1	1	2	3	7	6	3	3
124723 高雄市立西門國小	6	1	1	1	1	1	1	40	18	22	3	3	2	5	2	5	3	2	4	4	4	3	8	6	2
124724 高雄市立景義國小	6	1	1	1	1	1	1	33	18	15	1	3	2	4	2	3	4	1	3	2	6	2	2	1	1
124725 高雄市立甲仙國小	8	1	1	1	1	2	2	130	67	63	9	5	9	11	10	8	14	9	10	12	15	18	27	13	14
124726 高雄市立小林國小	6	1	1	1	1	1	1	23	12	11	2	2	1	1	1	3	2	-	3	1	3	4	3	1	2
124727 高雄市立寶隆國小	6	1	1	1	1	1	1	16	6	10	-	1	1	2	3	-	1	2	1	3	-	2	6	6	-

國民小學個別學校基本資料（續 30 ）

106 學年度 2017-2018

單位：班；人

		班級數							學生數															上學年畢業生數		
		總計	1年級	2年級	3年級	4年級	5年級	6年級	總計			1年級		2年級		3年級		4年級		5年級		6年級				
									計	男	女	男	女	男	女	男	女	男	女	男	女	男	女	總計	男	女
124730	高雄市立巴楠花部落小學	8	2	1	1	1	2	1	120	57	63	9	12	7	10	11	9	6	13	15	9	9	10	33	20	13
124731	高雄市立民生國小	6	1	1	1	1	1	1	100	56	44	11	9	11	6	7	7	11	7	10	5	6	10	27	12	15
124732	高雄市立茂林國小	6	1	1	1	1	1	1	47	30	17	7	-	3	3	3	2	10	6	3	4	4	2	14	7	7
124733	高雄市立多納國小	6	1	1	1	1	1	1	25	9	16	1	4	3	3	2	3	-	2	1	3	2	1	4	2	2
124734	高雄市立桃源國小	6	1	1	1	1	1	1	84	45	39	4	8	6	7	11	5	7	6	8	8	9	5	11	5	6
124735	高雄市立建山國小	6	1	1	1	1	1	1	47	27	20	5	2	6	3	3	4	5	2	1	6	7	3	7	1	6
124736	高雄市立興中國小	6	1	1	1	1	1	1	53	28	25	4	5	3	4	7	6	4	4	4	3	6	3	11	4	7
124737	高雄市立寶山國小	6	1	1	1	1	1	1	18	10	8	2	1	3	-	1	2	2	2	1	-	1	3	1	1	-
124738	高雄市立樟山國小	7	1	1	1	1	2	1	43	18	25	3	4	5	3	2	5	1	3	4	5	3	5	10	3	7
124739	高雄市立鎮北國小	15	2	2	3	3	2	3	374	195	179	28	27	33	15	40	25	30	47	27	29	37	36	77	43	34
124740	高雄市立鳳西國小	45	6	7	7	8	8	9	1,208	620	588	76	70	98	89	95	89	121	113	112	107	118	120	228	112	116
124741	高雄市立維新國小	9	1	2	2	1	1	2	154	77	77	10	12	15	10	16	14	11	9	13	9	12	23	27	13	14
124742	高雄市立文德國小	47	8	7	8	8	8	8	1,235	635	600	113	93	78	100	112	103	123	80	111	114	98	110	208	112	96
124743	高雄市立瑞興國小	48	7	7	8	7	9	10	1,266	663	603	99	82	86	96	114	99	102	88	137	106	125	132	235	118	117
124744	高雄市立登發國小	46	8	7	7	8	9	7	1,248	636	612	109	105	102	91	102	100	115	114	110	107	98	95	230	123	107
124745	高雄市立竹圍國小	50	8	8	8	8	9	9	1,418	747	671	124	107	117	104	120	99	112	121	130	125	144	115	229	111	118
124746	高雄市立觀音國小	26	4	4	4	4	5	5	615	322	293	55	48	48	38	49	45	43	50	63	56	64	56	126	68	58
124747	高雄市立竹後國小	6	1	1	1	1	1	1	74	36	38	6	6	6	7	4	2	4	5	8	6	8	12	19	7	12
124748	高雄市立正義國小	17	3	2	3	3	3	3	402	208	194	34	28	28	21	32	37	33	30	38	40	43	38	69	33	36
124749	高雄市立福誠國小	22	4	3	3	4	4	4	506	238	268	36	50	32	35	33	42	47	50	46	47	44	44	90	40	50
124750	高雄市立山頂國小	18	2	2	3	4	3	4	422	225	197	19	26	30	16	36	39	48	42	42	38	50	36	80	42	38
124751	高雄市立過埤國小	30	5	5	6	5	5	4	777	396	381	75	61	58	68	76	77	64	57	62	67	61	51	105	56	49
124752	高雄市立中崙國小	13	2	2	3	2	2	2	355	173	182	32	32	15	23	44	33	29	32	26	31	27	31	60	39	21
124753	高雄市立橋頭國小	25	4	4	4	4	5	4	637	321	316	51	45	46	43	62	47	48	62	56	67	58	52	133	68	65
124754	高雄市立興達國小	9	1	2	1	2	1	2	151	74	77	9	10	7	18	14	8	13	16	11	12	20	13	35	15	20
124755	高雄市立那瑪夏區民權國小	6	1	1	1	1	1	1	87	40	47	6	7	8	8	10	10	4	5	6	11	6	6	10	6	4
124756	高雄市立後庄國小	22	3	3	4	4	4	4	535	272	263	39	40	39	37	40	52	44	43	60	35	50	56	102	58	44
124757	高雄市立王公國小	26	4	4	4	5	4	5	645	355	290	59	35	52	58	67	48	69	55	47	44	61	50	135	67	68
124758	高雄市立壽天國小	36	6	6	6	6	6	6	1,000	524	476	80	82	92	76	84	80	82	96	98	71	88	71	172	108	64
124760	高雄市立蔡文國小	31	5	5	5	5	5	6	810	440	370	64	55	64	56	70	68	78	51	72	63	92	77	160	94	66
124761	高雄市立文華國小	32	5	5	5	6	6	5	906	474	432	76	67	71	74	75	70	96	74	87	76	69	71	143	75	68
124762	高雄市立鳳翔國小	36	6	6	6	6	6	6	1,036	529	507	89	85	84	89	92	80	85	89	86	87	93	77	174	97	77
513601	高雄市立鹽埕國小	25	3	4	4	4	5	5	487	243	244	30	41	33	40	41	37	52	38	41	44	46	44	96	48	48
513602	高雄市立鹽埕區忠孝國小	11	2	2	1	2	2	2	220	108	112	21	22	18	24	7	15	21	15	15	26	26	10	43	21	22
513603	高雄市立光榮國小	14	2	2	2	3	3	2	260	136	124	24	14	22	25	17	13	25	25	24	29	24	18	44	23	21
523601	高雄市立鼓山區鼓山國小	14	2	2	2	2	3	3	290	163	127	21	19	18	19	21	20	33	11	39	25	31	33	55	27	28
523602	高雄市立鼓岩國小	8	1	1	1	1	2	2	135	84	51	3	7	10	6	9	8	14	8	18	11	30	11	36	31	5

國民小學個別學校基本資料（續 31 ）

106 學年度 2017-2018

單位：班；人

	班級數							學生數															上學年畢業生數		
	總計	1年級	2年級	3年級	4年級	5年級	6年級	總計			1年級		2年級		3年級		4年級		5年級		6年級				
								計	男	女	男	女	男	女	男	女	男	女	男	女	男	女	總計	男	女
523603 高雄市立內惟國小	32	5	5	6	5	5	6	742	400	342	65	51	69	42	77	68	57	56	70	62	62	63	115	57	58
523604 高雄市立鼓山區中山國小	52	10	10	10	9	8	5	1,472	734	738	138	146	148	140	140	129	112	144	120	111	76	68	144	76	68
523605 高雄市立壽山國小	7	2	1	1	1	1	1	96	58	38	17	16	4	6	12	-	10	5	7	8	8	3	13	5	8
523606 高雄市立龍華國小	88	14	15	14	14	16	15	2,461	1,312	1,149	210	191	204	187	216	185	234	172	228	194	220	220	458	242	216
523607 高雄市立九如國小	18	3	2	3	3	3	4	424	213	211	35	36	30	21	34	40	36	42	28	38	50	34	77	33	44
533601 高雄市立左營國小	15	2	2	2	2	3	4	268	132	136	17	21	15	23	23	19	13	22	26	26	38	25	47	20	27
533602 高雄市立舊城國小	14	2	2	3	2	3	2	301	151	150	19	25	25	9	29	33	21	20	33	33	24	30	67	36	31
533603 高雄市立新莊國小	54	8	8	8	10	9	11	1,409	728	681	118	98	96	100	99	101	142	119	118	123	155	140	319	158	161
533604 高雄市立新民國小	50	7	7	8	8	10	10	1,339	666	673	99	100	93	94	99	116	114	112	128	127	133	124	271	144	127
533605 高雄市立明德國小	6	1	1	1	1	1	1	95	48	47	8	6	8	5	5	10	8	10	8	6	11	10	17	10	7
533606 高雄市立勝利國小	56	9	8	8	11	10	10	1,508	786	722	131	106	113	112	119	111	138	152	153	117	132	124	256	146	110
533607 高雄市立屏山國小	15	2	2	2	2	4	3	262	135	127	17	17	12	19	25	19	26	24	31	25	24	23	82	44	38
533608 高雄市立永清國小	21	3	4	3	4	3	4	443	217	226	38	29	43	51	29	31	42	28	23	52	42	35	69	36	33
533609 高雄市立新上國小	58	10	8	9	10	10	11	1,566	806	760	136	130	113	96	114	130	141	139	147	131	155	134	289	150	139
533610 高雄市立福山國小	73	11	11	12	13	13	13	2,026	1,055	971	157	137	149	147	177	168	211	151	174	188	187	180	383	200	183
533611 高雄市立文府國小	60	9	9	10	10	11	11	1,609	875	734	128	110	145	97	144	126	144	125	163	138	151	138	282	145	137
533612 高雄市立新光國小	59	9	9	10	11	10	10	1,583	835	748	137	110	110	122	144	121	153	135	145	140	146	120	270	135	135
543601 高雄市立楠梓國小	67	10	10	10	12	12	13	1,788	902	886	141	148	141	143	138	128	155	172	151	146	176	149	301	138	163
543602 高雄市立後勁國小	25	4	4	4	4	4	5	581	302	279	43	42	44	33	53	53	58	48	50	39	54	64	110	53	57
543603 高雄市立援中國小	26	4	4	4	5	5	4	656	352	304	53	53	52	38	57	51	62	56	71	51	57	55	96	51	45
543604 高雄市立右昌國小	66	11	10	11	12	11	11	1,843	958	885	167	148	140	132	173	146	168	166	146	149	164	144	344	192	152
543605 高雄市立莒光國小	43	7	6	7	8	7	8	1,106	564	542	96	88	79	82	94	83	89	105	98	86	108	98	210	109	101
543606 高雄市立加昌國小	57	10	9	9	10	9	10	1,532	775	757	137	127	112	132	127	110	139	127	136	117	124	144	254	132	122
543607 高雄市立楠陽國小	49	8	8	9	8	8	8	1,303	680	623	116	104	103	105	121	110	101	113	117	102	122	89	224	121	103
543608 高雄市立翠屏國(中)小	17	3	2	3	3	3	3	385	212	173	29	19	36	23	38	37	38	26	32	33	39	35	84	47	37
543609 高雄市立油廠國小	26	4	4	5	5	4	4	676	362	314	47	53	56	55	77	64	71	50	57	50	54	42	98	48	50
553601 高雄市立三民國小	28	4	4	5	5	5	5	677	359	318	59	50	42	43	68	58	65	54	56	61	69	52	143	65	78
553602 高雄市立鼎金國小	27	5	5	4	4	5	4	616	314	302	40	45	53	54	57	45	49	48	54	58	61	52	126	59	67
553603 高雄市立愛國國小	18	3	3	3	3	3	3	377	181	196	32	27	24	29	30	34	23	34	42	39	30	33	101	53	48
553604 高雄市立十全國小	34	5	5	6	6	5	7	886	473	413	71	63	77	64	87	72	81	76	63	53	94	85	166	87	79
553605 高雄市立正興國小	43	7	8	7	7	7	7	1,120	606	514	117	79	88	95	96	100	104	89	88	78	113	73	183	100	83
553606 高雄市立博愛國小	32	5	6	5	6	5	5	817	431	386	70	68	73	68	67	62	78	66	66	60	77	62	130	57	73
553607 高雄市立獅湖國小	56	9	9	9	10	10	9	1,467	767	700	124	122	111	109	142	113	128	111	145	125	117	120	270	143	127
553608 高雄市立三民區民族國小	55	9	8	8	9	10	11	1,467	785	682	127	121	106	106	126	105	129	113	146	112	151	125	287	151	136
553609 高雄市立莊敬國小	52	8	7	9	9	9	10	1,389	743	646	103	97	102	94	134	112	151	97	127	117	126	129	287	156	131
553610 高雄市立光武國小	48	8	8	8	8	9	7	1,279	666	613	117	102	107	97	112	101	104	91	126	118	100	104	239	126	113
553611 高雄市立東光國小	67	12	11	11	11	11	11	1,854	967	887	171	146	149	149	160	157	172	147	162	129	153	159	315	187	128
553612 高雄市立河濱國小	13	2	2	2	2	2	3	277	153	124	20	10	29	15	19	25	25	26	26	24	34	24	62	35	27

國民小學個別學校基本資料（續 32 ）

106 學年度 2017-2018

單位：班；人

	班級數							學生數															上學年畢業生數		
	總計	1年級	2年級	3年級	4年級	5年級	6年級	總計			1年級		2年級		3年級		4年級		5年級		6年級				
								計	男	女	男	女	男	女	男	女	男	女	男	女	男	女	總計	男	女
553613 高雄市立陽明國小	70	11	9	12	11	14	13	1,928	991	937	153	134	134	123	154	173	159	156	212	176	179	175	408	207	201
553614 高雄市立河堤國小	23	4	4	4	4	4	3	625	311	314	55	55	59	57	59	55	54	65	46	50	38	32	59	22	37
563601 高雄市立新興區新興國小	14	2	2	2	2	2	4	312	162	150	22	21	28	22	21	26	23	28	35	20	33	33	54	23	31
563602 高雄市立大同國小	12	2	2	2	2	2	2	200	104	96	15	10	20	15	19	12	17	19	18	15	15	25	62	34	28
563603 高雄市立信義國小	46	7	7	8	8	8	8	1,200	608	592	87	89	89	84	110	102	108	95	105	109	109	113	208	96	112
563604 高雄市立七賢國小	21	2	3	3	3	5	5	452	218	234	17	22	34	24	31	47	40	36	51	51	45	54	106	55	51
573601 高雄市立前金國小	40	6	5	7	7	8	7	919	475	444	84	79	61	56	73	85	89	76	96	76	72	72	161	71	90
573602 高雄市立建國國小	9	1	1	1	2	2	2	145	62	83	4	8	9	9	10	11	14	15	10	21	15	19	26	11	15
583601 高雄市立苓洲國小	28	5	5	4	5	5	4	684	383	301	70	40	55	60	62	48	78	49	64	54	54	50	143	72	71
583602 高雄市立苓雅區成功國小	9	1	1	1	2	2	2	137	69	68	11	8	9	-	12	13	9	8	17	17	11	22	25	15	10
583603 高雄市立五權國小	15	2	2	3	2	3	3	311	169	142	27	26	22	20	28	21	28	33	33	19	31	23	53	30	23
583604 高雄市立凱旋國小	21	4	3	4	3	4	3	440	240	200	44	44	30	21	45	41	39	27	42	32	40	35	87	49	38
583605 高雄市立四維國小	82	13	13	14	14	14	14	2,272	1,226	1,046	202	157	190	164	210	180	210	194	192	181	222	170	390	201	189
583606 高雄市立福東國小	23	4	4	4	3	5	3	545	277	268	37	46	53	48	44	45	49	37	48	55	46	37	121	68	53
583607 高雄市立苓雅區中正國小	55	8	8	9	10	10	10	1,404	725	679	112	100	120	100	99	123	131	132	132	116	131	108	256	127	129
583608 高雄市立福康國小	24	3	4	4	4	4	5	627	333	294	44	35	51	47	52	49	61	51	60	51	65	61	122	59	63
593601 高雄市立前鎮國小	11	2	2	2	2	1	2	218	106	112	16	26	15	15	15	16	15	16	15	12	30	27	47	24	23
593602 高雄市立獅甲國小	14	3	2	2	3	2	2	283	137	146	16	21	27	29	26	18	28	29	20	24	20	25	60	27	33
593603 高雄市立仁愛國小	13	2	2	2	2	2	3	240	127	113	19	16	16	13	21	18	19	18	28	22	24	26	39	16	23
593604 高雄市立樂群國小	29	6	5	5	5	4	4	651	333	318	67	48	51	60	58	63	60	57	50	43	47	47	93	52	41
593605 高雄市立愛群國小	17	3	3	2	3	3	3	357	178	179	21	30	29	24	29	24	34	34	37	32	28	35	75	37	38
593606 高雄市立復興國小	17	2	2	2	3	4	4	371	224	147	27	22	24	24	30	19	42	29	46	30	55	23	98	64	34
593607 高雄市立瑞豐國小	44	6	6	7	8	8	9	1,096	591	505	80	61	77	64	104	80	98	94	123	95	109	111	242	123	119
593608 高雄市立明正國小	14	2	2	2	3	3	2	296	136	160	26	21	16	19	15	29	25	31	28	33	26	27	52	30	22
593609 高雄市立光華國小	30	6	4	5	5	5	5	753	388	365	80	64	44	60	63	63	61	66	62	58	78	54	128	58	70
593610 高雄市立瑞祥國小	71	10	10	11	13	14	13	1,888	955	933	148	119	137	126	141	165	171	174	192	176	166	173	352	187	165
593611 高雄市立鎮昌國小	35	5	5	6	6	6	7	900	460	440	77	66	62	77	75	77	81	75	72	77	93	68	186	100	86
593612 高雄市立佛公國小	20	3	4	4	3	3	3	495	244	251	32	51	50	37	37	63	39	34	44	35	42	31	88	44	44
593613 高雄市立前鎮區民權國小	48	8	8	8	8	8	8	1,359	731	628	109	114	134	98	124	101	123	108	116	109	125	98	227	107	120
593614 高雄市立紅毛港國小	16	3	3	3	3	2	2	364	176	188	29	39	27	37	36	30	40	33	17	26	27	23	44	33	11
603601 高雄市立旗津國小	20	3	3	3	3	4	4	478	256	222	32	40	31	24	43	33	43	36	59	46	48	43	93	47	46
603602 高雄市立大汕國小	6	1	1	1	1	1	1	115	54	61	8	12	4	4	6	10	9	11	12	15	15	9	36	19	17
603603 高雄市立中洲國小	14	2	2	3	2	2	3	275	153	122	19	14	23	19	29	18	26	16	27	25	29	30	74	47	27
613601 高雄市立小港國小	36	5	5	5	6	7	8	861	455	406	65	65	62	65	68	58	88	80	87	47	85	91	164	91	73
613602 高雄市立鳳林國小	13	2	2	2	3	2	2	249	128	121	14	18	18	15	23	14	28	21	22	22	23	31	60	30	30
613604 高雄市立青山國小	18	3	3	3	3	3	3	399	199	200	31	30	30	30	31	40	41	31	32	37	34	32	63	28	35
613605 高雄市立太平國小	18	3	3	3	3	3	3	417	214	203	33	29	28	37	40	36	35	36	38	34	40	31	73	39	34

國民小學個別學校基本資料（續 33 ）

106 學年度 2017-2018

單位：班；人

	班級數							學生數															上學年畢業生數		
	總計	1年級	2年級	3年級	4年級	5年級	6年級	總計			1年級		2年級		3年級		4年級		5年級		6年級				
								計	男	女	男	女	男	女	男	女	男	女	男	女	男	女	總計	男	女
613606 高雄市立鳳鳴國小	7	1	1	1	1	1	2	137	63	74	9	8	10	10	13	10	11	10	6	16	14	20	30	12	18
613607 高雄市立坪頂國小	11	2	2	1	2	2	2	218	112	106	18	18	14	19	12	15	21	13	22	19	25	22	37	16	21
613608 高雄市立二苓國小	24	4	3	4	4	5	4	591	308	283	40	53	38	34	51	50	58	44	59	60	62	42	113	60	53
613609 高雄市立桂林國小	39	6	6	6	6	8	7	1,034	546	488	86	76	81	68	89	81	94	79	110	95	86	89	174	84	90
613610 高雄市立漢民國小	55	8	9	9	10	9	10	1,503	779	724	109	122	119	111	133	120	146	133	124	105	148	133	261	122	139
613611 高雄市立華山國小	19	3	3	3	3	3	4	403	217	186	32	25	30	31	32	30	42	31	40	30	41	39	83	47	36
613612 高雄市立港和國小	19	3	3	3	4	3	3	393	192	201	34	32	28	32	23	33	46	33	25	37	36	34	74	41	33
613613 高雄市立鳳陽國小	21	3	3	4	4	3	4	549	285	264	36	38	45	44	57	45	47	57	49	38	51	42	91	56	35
613614 高雄市立明義國小	17	2	3	3	3	3	3	439	234	205	25	28	48	38	33	26	44	40	43	33	41	40	95	54	41
121320 私立義大國際高中附設國小部	12	2	2	2	2	2	2	254	148	106	28	11	21	17	26	27	27	17	16	17	30	17	37	16	21
521301 私立明誠高中附設國小部	15	3	3	3	2	2	2	350	189	161	46	29	36	36	34	31	24	24	25	18	24	23	49	34	15
521303 私立大榮高中附設國小部	14	3	2	3	2	2	2	338	177	161	35	40	27	22	37	35	32	18	27	23	19	23	10	7	3
521401 私立中華藝校附設國小部	11	2	2	2	2	2	1	246	116	130	28	30	25	20	19	23	17	17	16	23	11	17	26	14	12
551303 私立南海月光實驗教育學校國小部	2	-	-	-	1	-	1	22	-	22	-	-	-	-	-	-	-	5	-	4	-	13	-	-	-
580301 國立高師附中附設國小部	6	1	1	1	1	1	1	176	82	94	12	16	8	21	13	15	17	10	13	17	19	15	33	14	19
宜蘭縣 總計 78 校	1,084	170	169	183	185	183	194	21,563	11,152	10,411	1,766	1,611	1,680	1,632	1,937	1,763	1,852	1,747	1,894	1,774	2,023	1,884	4,145	2,153	1,992
國小 76 校	1,050	164	163	177	179	178	189	20,668	10,678	9,990	1,684	1,523	1,595	1,555	1,844	1,691	1,762	1,684	1,837	1,711	1,956	1,826	4,025	2,087	1,938
附設國小部 2 校	34	6	6	6	6	5	5	895	474	421	82	88	85	77	93	72	90	63	57	63	67	58	120	66	54
024601 宜蘭縣立中山國小	27	4	4	5	5	4	5	629	339	290	56	43	55	47	66	47	51	53	53	47	58	53	107	56	51
024602 宜蘭縣立宜蘭國小	21	3	3	4	3	4	4	438	230	208	35	31	32	41	43	43	42	24	38	40	40	29	75	42	33
024603 宜蘭縣立力行國小	13	3	2	2	2	2	2	223	119	104	24	13	13	12	14	20	18	19	27	22	23	18	58	23	35
024604 宜蘭縣立新生國小	17	3	3	3	3	2	3	376	191	185	37	24	28	32	33	34	30	29	25	26	38	40	53	31	22
024605 宜蘭縣立光復國小	46	7	7	9	7	8	8	1,193	582	611	93	94	90	86	111	106	91	107	94	113	103	105	238	119	119
024606 宜蘭縣立育才國小	12	2	2	2	2	2	2	294	138	156	26	25	20	21	22	25	27	27	24	27	19	31	54	30	24
024607 宜蘭縣立凱旋國小	16	2	3	3	3	3	2	350	172	178	25	26	33	34	36	33	27	31	24	34	27	20	54	21	33
024608 宜蘭縣立黎明國小	48	7	8	8	8	8	9	1,297	659	638	87	100	95	104	114	109	109	108	125	99	129	118	212	103	109
024609 宜蘭縣立南屏國小	33	4	4	6	6	6	7	726	380	346	50	44	49	55	76	62	59	53	72	64	74	68	149	74	75
024610 宜蘭縣立羅東國小	31	5	5	5	5	5	6	743	387	356	57	68	65	46	63	64	55	56	73	50	74	72	149	77	72
024611 宜蘭縣立成功國小	31	5	5	5	6	5	5	736	378	358	59	63	72	69	61	56	78	55	53	52	55	63	116	67	49
024612 宜蘭縣立公正國小	57	9	8	11	9	9	11	1,397	711	686	121	111	104	97	120	136	109	122	127	105	130	115	291	135	156
024613 宜蘭縣立北成國小	54	9	8	8	9	10	10	1,424	723	701	123	111	91	115	109	107	142	93	125	136	133	139	265	141	124
024614 宜蘭縣立竹林國小	24	4	4	4	4	4	4	598	311	287	61	47	39	47	59	54	59	46	48	46	45	47	108	55	53
024615 宜蘭縣立蘇澳國小	19	3	3	3	3	3	4	449	242	207	30	32	46	23	41	41	43	33	40	35	42	43	113	62	51
024616 宜蘭縣立馬賽國小	23	4	4	3	4	4	4	547	271	276	40	42	42	50	46	40	43	51	47	44	53	49	89	49	40
024617 宜蘭縣立蓬萊國小	6	1	1	1	1	1	1	70	39	31	4	8	8	2	9	3	4	5	5	10	9	3	20	9	11

國民小學個別學校基本資料（續 34 ）

106 學年度 2017-2018

單位：班；人

	班級數							學生數															上學年畢業生數		
	總計	1年級	2年級	3年級	4年級	5年級	6年級	總計			1年級		2年級		3年級		4年級		5年級		6年級				
								計	男	女	男	女	男	女	男	女	男	女	男	女	男	女	總計	男	女
024618 宜蘭縣立士敏國小	6	1	1	1	1	1	1	69	34	35	4	5	7	7	6	4	4	2	3	5	10	12	10	6	4
024619 宜蘭縣立永樂國小	6	1	1	1	1	1	1	65	34	31	5	6	6	4	5	4	6	7	7	4	5	6	13	8	5
024620 宜蘭縣立南安國小	9	1	1	2	2	1	2	169	90	79	19	6	15	8	17	16	12	15	10	16	17	18	42	22	20
024621 宜蘭縣立岳明國小	6	1	1	1	1	1	1	121	68	53	12	9	10	10	12	5	10	12	9	10	15	7	21	10	11
024622 宜蘭縣立育英國小	8	1	1	1	2	1	2	136	76	60	9	6	7	12	11	10	16	11	13	12	20	9	32	18	14
024623 宜蘭縣立頭城國小	28	4	5	4	5	5	5	548	284	264	36	33	47	37	45	50	51	50	51	47	54	47	138	74	64
024624 宜蘭縣立竹安國小	6	1	1	1	1	1	1	85	44	41	10	5	7	5	8	5	2	9	9	8	8	9	17	13	4
024625 宜蘭縣立二城國小	12	2	2	2	2	2	2	275	147	128	23	27	15	18	23	24	24	25	31	20	31	14	59	28	31
024626 宜蘭縣立大溪國小	6	1	1	1	1	1	1	48	20	28	2	4	5	3	3	5	4	5	5	6	1	5	17	11	6
024627 宜蘭縣立大里國小	6	1	1	1	1	1	1	59	29	30	5	6	-	6	7	2	3	7	8	5	6	4	7	5	2
024628 宜蘭縣立梗枋國小	6	1	1	1	1	1	1	41	23	18	3	3	2	5	7	3	3	2	3	1	5	4	10	7	3
024629 宜蘭縣立礁溪國小	26	4	4	5	4	5	4	617	315	302	49	49	46	46	52	50	50	66	66	49	52	42	120	61	59
024630 宜蘭縣立四結國小	12	2	2	2	2	2	2	204	110	94	22	16	17	14	16	13	21	17	18	19	16	15	34	17	17
024631 宜蘭縣立龍潭國小	14	2	2	3	2	2	3	187	88	99	13	9	12	21	17	16	17	10	12	16	17	27	32	15	17
024632 宜蘭縣立玉田國小	6	1	1	1	1	1	1	75	38	37	5	6	8	7	5	6	7	4	8	6	5	8	14	8	6
024633 宜蘭縣立三民國小	10	1	1	2	2	2	2	157	73	84	9	12	12	10	16	17	12	16	10	14	14	15	35	15	20
024634 宜蘭縣立員山國小	15	2	2	2	3	2	4	303	153	150	21	13	25	16	17	33	27	31	33	24	30	33	61	28	33
024635 宜蘭縣立深溝國小	6	1	1	1	1	1	1	93	43	50	6	7	5	13	9	6	8	7	8	7	7	10	27	16	11
024636 宜蘭縣立七賢國小	6	1	1	1	1	1	1	63	39	24	5	3	6	2	8	3	7	4	4	7	9	5	14	10	4
024637 宜蘭縣立同樂國小	8	1	1	1	2	2	1	173	102	71	12	10	15	11	19	8	22	10	15	22	19	10	47	33	14
024638 宜蘭縣立湖山國小	6	1	1	1	1	1	1	95	50	45	14	8	8	5	10	6	6	9	6	3	6	14	19	9	10
024639 宜蘭縣立大湖國小	6	1	1	1	1	1	1	108	55	53	13	2	7	13	8	10	8	14	4	8	15	6	24	13	11
024640 宜蘭縣立內城國(中)小	13	2	2	2	2	3	2	162	97	65	16	10	15	7	16	11	12	11	19	13	19	13	31	14	17
024643 宜蘭縣立壯圍國小	9	2	1	1	2	1	2	148	75	73	14	14	8	12	10	9	17	13	11	10	15	15	34	17	17
024644 宜蘭縣立古亭國小	13	2	2	2	2	3	2	281	153	128	22	20	25	13	30	24	17	17	31	29	28	25	77	39	38
024645 宜蘭縣立公館國小	7	1	1	2	1	1	1	89	53	36	6	6	7	4	13	6	10	7	4	6	13	7	26	16	10
024646 宜蘭縣立過嶺國小	6	1	1	1	1	1	1	54	37	17	3	2	4	4	8	2	5	3	5	4	12	2	7	2	5
024647 宜蘭縣立大福國小	6	1	1	1	1	1	1	71	41	30	5	3	4	5	5	4	9	7	9	6	9	5	16	6	10
024648 宜蘭縣立新南國小	6	1	1	1	1	1	1	64	33	31	6	5	5	4	4	4	8	2	6	5	4	11	14	8	6
024649 宜蘭縣立五結國小	19	3	3	4	3	3	3	397	211	186	38	28	33	35	41	29	26	36	40	26	33	32	76	39	37
024650 宜蘭縣立學進國小	13	2	2	2	2	2	3	257	135	122	23	17	23	22	23	12	15	26	22	24	29	21	47	23	24
024651 宜蘭縣立中興國小	6	1	1	1	1	1	1	82	38	44	7	4	7	10	2	5	4	5	4	11	14	9	26	13	13
024652 宜蘭縣立利澤國小	15	2	2	2	3	3	3	301	163	138	24	22	25	18	23	22	36	18	28	27	27	31	66	35	31
024653 宜蘭縣立孝威國小	6	1	1	1	1	1	1	80	43	37	9	3	6	8	5	6	7	4	6	9	10	7	21	11	10
024654 宜蘭縣立冬山國小	25	4	4	4	5	4	4	575	298	277	47	51	38	45	54	48	48	48	63	34	48	51	102	51	51
024655 宜蘭縣立東興國小	6	1	1	1	1	1	1	82	43	39	5	6	7	4	7	8	6	5	11	9	7	7	20	8	12
024656 宜蘭縣立順安國小	22	4	3	4	4	3	4	401	197	204	38	33	30	25	34	43	39	32	29	29	27	42	67	29	38
024657 宜蘭縣立武淵國小	6	1	1	1	1	1	1	72	40	32	5	4	5	5	9	6	4	5	6	5	11	7	7	3	4
024658 宜蘭縣立廣興國小	6	1	1	1	1	1	1	96	49	47	5	11	6	11	12	3	6	6	9	5	11	11	19	14	5
024659 宜蘭縣立大進國小	6	1	1	1	1	1	1	92	52	40	12	8	7	7	10	2	9	6	5	10	9	7	13	4	9

國民小學個別學校基本資料（續 35 ）

106 學年度 2017-2018

單位：班；人

	班級數							學生數															上學年畢業生數		
	總計	1年級	2年級	3年級	4年級	5年級	6年級	總計			1年級		2年級		3年級		4年級		5年級		6年級				
								計	男	女	男	女	男	女	男	女	男	女	男	女	男	女	總計	男	女
024660 宜蘭縣立柯林國小	6	1	1	1	1	1	1	56	28	28	3	5	4	4	2	8	12	-	3	5	4	6	15	9	6
024661 宜蘭縣立三星國小	15	2	2	3	2	3	3	259	160	99	15	14	19	14	30	14	21	15	36	24	39	18	64	38	26
024662 宜蘭縣立大洲國小	8	1	1	1	2	2	1	150	82	68	12	10	9	7	10	15	22	12	14	12	15	12	35	17	18
024663 宜蘭縣立憲明國小	6	1	1	1	1	1	1	81	43	38	5	6	8	5	9	7	5	7	6	9	10	4	10	5	5
024664 宜蘭縣立萬富國小	6	1	1	1	1	1	1	56	31	25	3	4	7	2	6	4	7	3	2	7	6	5	9	5	4
024665 宜蘭縣立大隱國小	8	2	1	1	1	1	2	151	65	86	13	18	9	11	10	15	7	16	11	11	15	15	26	12	14
024668 宜蘭縣立四季國小	17	2	3	3	3	3	3	90	34	56	9	4	5	5	5	8	7	15	3	10	5	14	10	7	3
024669 宜蘭縣立南山國小	6	1	1	1	1	1	1	71	29	42	8	6	4	10	4	8	4	7	6	4	3	7	7	4	3
024670 宜蘭縣立大同國小	18	3	3	3	3	3	3	100	64	36	7	5	5	6	12	4	11	8	13	6	16	7	20	11	9
024671 宜蘭縣立寒溪國小	6	1	1	1	1	1	1	66	34	32	8	4	9	5	7	6	1	7	3	4	6	6	5	4	1
024672 宜蘭縣立南澳國小	6	1	1	1	1	1	1	76	45	31	7	4	10	6	8	4	4	4	7	8	9	5	15	12	3
024673 宜蘭縣立碧候國小	6	1	1	1	1	1	1	84	45	39	9	7	10	6	5	7	6	6	7	7	8	6	19	8	11
024674 宜蘭縣立武塔國小	6	1	1	1	1	1	1	32	17	15	1	3	3	3	4	1	2	3	5	2	2	3	5	2	3
024675 宜蘭縣立澳花國小	6	1	1	1	1	1	1	78	45	33	9	2	8	8	10	6	2	6	10	4	6	7	12	7	5
024676 宜蘭縣立東澳國小	6	1	1	1	1	1	1	48	28	20	5	1	4	6	7	4	3	8	6	1	3	-	12	7	5
024677 宜蘭縣立金岳國小	6	1	1	1	1	1	1	52	20	32	4	5	2	5	4	5	4	5	3	7	3	5	8	3	5
024678 宜蘭縣立金洋國小	6	1	1	1	1	1	1	41	24	17	1	1	4	7	7	4	4	3	3	-	5	2	10	5	5
024698 宜蘭縣立人文國(中)小	10	1	2	1	2	2	2	166	79	87	14	9	11	16	10	13	18	16	10	17	16	16	32	20	12
024701 宜蘭縣立清溝國小	20	3	3	3	3	4	4	526	260	266	41	41	45	36	44	38	37	47	48	52	45	52	98	58	40
021310 私立中道高中附設國小部	12	2	2	2	2	2	2	300	184	116	34	24	35	20	42	13	27	19	23	21	23	19	41	24	17
024325 宜蘭縣立慈心華德福實驗高中附設國小部	22	4	4	4	4	3	3	595	290	305	48	64	50	57	51	59	63	44	34	42	44	39	79	42	37
新竹縣 總計 86 校	1,553	254	246	266	268	262	257	35,578	18,662	16,916	3,073	2,749	2,932	2,640	3,173	2,932	3,259	2,905	3,109	2,874	3,116	2,816	5,923	3,108	2,815
國小 86 校	1,553	254	246	266	268	262	257	35,578	18,662	16,916	3,073	2,749	2,932	2,640	3,173	2,932	3,259	2,905	3,109	2,874	3,116	2,816	5,923	3,108	2,815
附設國小部 - 校	-	-	-	-	-	-	-	-	-	-	-	-	-	-	-	-	-	-	-	-	-	-	-	-	-
041601 私立上智國小	12	2	2	2	2	2	2	243	128	115	17	22	25	19	22	15	27	17	15	20	22	22	30	19	11
041602 私立康乃薾國(中)小	37	8	6	7	6	5	5	1,167	572	595	117	144	103	87	91	114	94	95	93	85	74	70	153	67	86
044601 新竹縣立關西國小	25	3	3	4	5	5	5	584	319	265	45	36	47	35	50	45	58	40	65	58	54	51	121	62	59
044602 新竹縣立東安國小	11	1	2	2	2	2	2	252	139	113	12	14	27	14	20	30	23	23	26	14	31	18	69	31	38
044603 新竹縣立石光國小	7	1	1	1	1	1	2	109	61	48	6	9	6	5	8	5	13	7	12	9	16	13	26	12	14
044604 新竹縣立坪林國小	6	1	1	1	1	1	1	48	26	22	2	7	5	3	2	4	6	5	6	1	5	2	2	2	-
044605 新竹縣立南和國小	6	1	1	1	1	1	1	30	20	10	3	2	4	2	3	1	6	1	2	2	2	2	6	2	4
044606 新竹縣立太平國小	5	1	1	-	1	1	1	12	7	5	2	-	1	2	-	-	2	1	1	1	1	1	9	5	4
044607 新竹縣立東光國小	6	1	1	1	1	1	1	43	26	17	2	2	2	2	7	1	6	3	5	4	4	5	16	9	7
044608 新竹縣立錦山國小	6	1	1	1	1	1	1	64	32	32	8	4	2	4	8	8	4	5	7	4	3	7	14	9	5
044609 新竹縣立玉山國小	6	1	1	1	1	1	1	63	30	33	3	4	6	6	4	7	5	6	7	6	5	4	7	-	7
044610 新竹縣立新埔國小	21	3	3	3	4	4	4	496	240	256	43	33	36	36	41	43	53	38	37	54	30	52	98	61	37
044611 新竹縣立新星國小	10	1	2	2	2	2	1	180	97	83	9	12	17	12	26	17	16	14	13	21	16	7	25	12	13

國民小學個別學校基本資料（續 36 ）

106 學年度 2017-2018

單位：班；人

	班級數							學生數															上學年畢業生數		
	總計	1年級	2年級	3年級	4年級	5年級	6年級	總計			1年級		2年級		3年級		4年級		5年級		6年級				
								計	男	女	男	女	男	女	男	女	男	女	男	女	男	女	總計	男	女
044612 新竹縣立照門國小	6	1	1	1	1	1	1	115	55	60	7	11	8	6	5	13	12	10	7	11	16	9	20	8	12
044613 新竹縣立清水國小	6	1	1	1	1	1	1	75	36	39	7	6	5	6	6	12	8	6	6	4	4	5	4	2	2
044614 新竹縣立照東國小	6	1	1	1	1	1	1	32	15	17	-	1	1	4	-	1	3	3	3	5	8	3	11	5	6
044615 新竹縣立北平國小	6	1	1	1	1	1	1	95	48	47	10	8	8	10	8	8	7	4	11	7	4	10	3	1	2
044616 新竹縣立枋寮國小	8	1	1	1	1	2	2	167	97	70	12	9	18	7	15	10	17	10	19	18	16	16	46	24	22
044617 新竹縣立寶石國小	6	1	1	1	1	1	1	113	61	52	10	8	8	8	8	11	9	5	9	11	17	9	16	5	11
044618 新竹縣立文山國小	6	1	1	1	1	1	1	94	52	42	6	5	7	7	8	5	6	8	15	8	10	9	27	16	11
044619 新竹縣立竹東國小	22	3	3	3	5	4	4	503	275	228	44	37	34	33	40	31	53	41	53	43	51	43	85	48	37
044620 新竹縣立中山國小	26	4	4	4	5	5	4	602	329	273	52	47	52	39	47	42	54	39	61	58	63	48	101	58	43
044621 新竹縣立大同國小	59	8	8	12	11	10	10	1,594	798	796	132	105	113	118	137	154	142	140	142	136	132	143	272	146	126
044622 新竹縣立二重國小	50	8	7	9	9	9	8	1,288	671	617	116	93	78	105	114	110	110	109	138	110	115	90	208	110	98
044623 新竹縣立竹中國小	17	2	3	3	3	3	3	378	182	196	21	30	27	37	35	35	31	34	36	33	32	27	66	39	27
044624 新竹縣立員崠國小	6	1	1	1	1	1	1	108	63	45	13	3	8	6	11	5	9	10	10	10	12	11	28	12	16
044625 新竹縣立陸豐國小	6	1	1	1	1	1	1	83	50	33	5	4	5	5	9	4	10	9	11	5	10	6	14	6	8
044626 新竹縣立瑞峰國小	6	1	1	1	1	1	1	20	15	5	1	1	3	-	-	1	4	-	4	3	3	-	5	3	2
044627 新竹縣立竹北國小	49	8	7	8	9	8	9	1,269	681	588	106	101	90	84	123	109	128	105	120	99	114	90	216	122	94
044628 新竹縣立中正國小	48	8	7	8	8	9	8	1,284	698	586	120	100	102	90	116	107	124	95	131	98	105	96	192	100	92
044629 新竹縣立竹仁國小	41	6	6	7	6	8	8	1,028	557	471	87	60	81	61	96	72	91	81	91	93	111	104	196	106	90
044630 新竹縣立新社國小	42	7	6	8	7	7	7	1,084	562	522	102	74	80	71	91	105	99	90	99	88	91	94	176	94	82
044631 新竹縣立六家國小	50	8	9	9	9	8	7	1,424	711	713	115	109	130	127	125	131	126	130	117	112	98	104	163	72	91
044632 新竹縣立東海國小	10	1	2	1	2	2	2	175	93	82	14	12	15	7	9	10	20	14	14	20	21	19	44	28	16
044633 新竹縣立豐田國小	6	1	1	1	1	1	1	94	52	42	5	7	7	7	14	6	8	2	9	8	9	12	17	6	11
044634 新竹縣立麻園國小	6	1	1	1	1	1	1	64	34	30	11	3	6	6	2	8	4	2	4	7	7	4	11	6	5
044635 新竹縣立新港國小	6	1	1	1	1	1	1	100	47	53	4	7	8	10	8	8	12	7	4	10	11	11	14	7	7
044636 新竹縣立鳳岡國小	12	2	1	2	2	2	3	250	141	109	21	18	14	8	24	15	27	18	25	21	30	29	55	31	24
044637 新竹縣立新湖國小	62	10	10	11	11	10	10	1,668	879	789	145	131	147	114	148	138	150	140	136	140	153	126	282	155	127
044638 新竹縣立和興國小	6	1	1	1	1	1	1	59	31	28	2	5	6	5	2	6	6	4	5	2	10	6	19	10	9
044639 新竹縣立信勢國小	44	7	7	7	7	8	8	1,205	637	568	92	101	111	82	104	92	110	93	101	102	119	98	218	122	96
044640 新竹縣立湖口國小	13	2	2	2	3	2	2	250	136	114	18	15	24	10	23	17	21	29	24	20	26	23	57	33	24
044641 新竹縣立山崎國小	57	10	8	11	10	9	9	1,444	746	698	132	126	107	106	135	118	134	121	112	126	126	101	259	125	134
044642 新竹縣立長安國小	6	1	1	1	1	1	1	92	46	46	4	7	4	8	11	9	10	8	7	10	10	4	14	8	6
044643 新竹縣立中興國小	35	6	5	5	7	6	6	946	517	429	81	76	78	60	78	65	108	79	79	79	93	70	184	96	88
044644 新竹縣立華興國小	11	1	2	2	1	2	3	212	105	107	9	12	18	19	21	12	15	11	15	18	27	35	39	22	17
044645 新竹縣立橫山國小	7	1	1	1	1	2	1	126	62	64	12	12	9	11	10	12	7	8	10	12	14	9	25	9	16
044646 新竹縣立田寮國小	6	1	1	1	1	1	1	30	17	13	3	1	3	3	2	3	2	1	4	4	3	1	8	3	5
044647 新竹縣立大肚國小	13	2	2	2	2	3	2	261	130	131	16	13	22	29	22	24	23	15	23	26	24	24	53	31	22
044648 新竹縣立沙坑國小	6	1	1	1	1	1	1	26	15	11	4	1	1	4	5	1	1	3	2	1	2	1	9	4	5
044649 新竹縣立內灣國小	6	1	1	1	1	1	1	46	25	21	3	-	5	5	3	4	6	3	5	6	3	3	7	2	5
044650 新竹縣立福興國小	6	1	1	1	1	1	1	55	23	32	6	5	4	7	3	6	3	5	4	2	3	7	11	5	6
044651 新竹縣立新豐國小	32	5	5	6	4	7	5	811	441	370	63	51	73	60	76	77	71	46	84	70	74	66	135	76	59
044652 新竹縣立瑞興國小	6	1	1	1	1	1	1	60	36	24	6	2	7	5	4	4	6	4	3	5	10	4	15	10	5

國民小學個別學校基本資料（續 37 ）

106 學年度 2017-2018

單位：班；人

	班級數							學生數															上學年畢業生數		
	總計	1年級	2年級	3年級	4年級	5年級	6年級	總計			1年級		2年級		3年級		4年級		5年級		6年級				
								計	男	女	男	女	男	女	男	女	男	女	男	女	男	女	總計	男	女
044653 新竹縣立福龍國小	6	1	1	1	1	1	1	32	17	15	3	1	2	1	-	3	1	6	1	1	10	3	11	6	5
044654 新竹縣立埔和國小	8	1	1	1	2	1	2	177	106	71	13	10	19	9	15	10	22	18	15	12	22	12	44	25	19
044655 新竹縣立芎林國小	25	4	3	4	5	4	5	606	331	275	54	38	39	41	57	48	57	48	59	44	65	56	125	68	57
044656 新竹縣立碧潭國小	6	1	1	1	1	1	1	110	59	51	11	7	9	9	9	9	8	9	10	8	12	9	27	16	11
044657 新竹縣立五龍國小	6	1	1	1	1	1	1	42	20	22	2	4	4	2	4	5	4	2	1	4	5	5	9	5	4
044658 新竹縣立寶山國小	12	2	2	2	2	2	2	185	97	88	18	16	15	19	14	9	22	19	10	14	18	11	25	15	10
044659 新竹縣立新城國小	6	1	1	1	1	1	1	70	38	32	8	6	7	2	3	7	3	1	4	7	13	9	18	6	12
044660 新竹縣立雙溪國小	12	2	2	2	2	2	2	260	132	128	25	25	23	14	21	20	24	16	18	27	21	26	53	33	20
044662 新竹縣立北埔國小	15	2	2	3	2	3	3	301	168	133	29	12	25	14	30	24	20	26	27	32	37	25	75	30	45
044663 新竹縣立大坪國小	6	1	1	1	1	1	1	90	48	42	12	8	9	7	11	6	4	9	5	5	7	7	17	12	5
044664 新竹縣立峨眉國小	6	1	1	1	1	1	1	61	35	26	3	1	4	5	3	2	8	8	8	4	9	6	14	11	3
044665 新竹縣立富興國小	6	1	1	1	1	1	1	41	19	22	2	6	3	2	5	6	3	3	3	4	3	1	9	4	5
044666 新竹縣立尖石國小	6	1	1	1	1	1	1	27	16	11	3	1	3	2	2	4	2	-	2	2	4	2	6	2	4
044667 新竹縣立嘉興國小	11	2	2	2	1	2	2	87	54	33	9	6	5	9	9	4	7	2	8	4	16	8	17	4	13
044668 新竹縣立新樂國小	6	1	1	1	1	1	1	112	47	65	4	9	6	17	7	7	15	8	9	14	6	10	17	7	10
044669 新竹縣立梅花國小	6	1	1	1	1	1	1	73	38	35	6	7	7	3	6	4	3	9	4	5	12	7	17	7	10
044670 新竹縣立錦屏國小	6	1	1	1	1	1	1	47	27	20	4	1	6	2	6	-	2	6	3	6	6	5	6	5	1
044671 新竹縣立玉峰國小	6	1	1	1	1	1	1	34	21	13	5	1	2	2	5	3	2	3	3	2	4	2	5	2	3
044672 新竹縣立石磊國小	6	1	1	1	1	1	1	33	19	14	3	1	6	4	3	1	3	4	1	1	3	3	4	3	1
044673 新竹縣立秀巒國小	12	2	2	2	2	2	2	79	38	41	8	4	8	7	4	9	8	8	6	4	4	9	13	10	3
044674 新竹縣立新光國小	6	1	1	1	1	1	1	51	32	19	7	6	6	2	3	2	6	4	5	4	5	1	5	4	1
044675 新竹縣立五峰國小	6	1	1	1	1	1	1	73	34	39	7	12	7	5	5	4	6	5	5	8	4	5	9	4	5
044676 新竹縣立桃山國小	6	1	1	1	1	1	1	74	36	38	4	6	9	6	2	5	7	5	8	8	6	8	8	4	4
044677 新竹縣立花園國小	12	2	2	2	2	2	2	35	13	22	2	3	1	4	1	6	2	2	3	5	4	2	10	6	4
044678 新竹縣立博愛國小	42	7	6	8	7	7	7	1,124	583	541	83	89	81	88	104	82	89	103	114	88	112	91	200	107	93
044679 新竹縣立上館國小	42	7	6	7	7	8	7	1,108	585	523	97	81	88	63	95	101	106	87	113	83	86	108	200	100	100
044680 新竹縣立光明國小	56	9	10	9	10	9	9	1,542	812	730	120	122	136	121	148	108	140	141	145	112	123	126	256	132	124
044681 新竹縣立松林國小	50	8	8	9	9	8	8	1,422	750	672	126	103	122	103	133	122	123	134	127	101	119	109	224	107	117
044682 新竹縣立十興國小	67	10	11	13	11	9	13	1,875	986	889	147	121	157	138	203	164	171	145	130	131	178	190	309	153	156
044683 新竹縣立興隆國小	57	10	10	11	11	9	6	1,648	824	824	144	144	156	134	154	165	154	165	127	133	89	83	174	92	82
044684 新竹縣立東興國小	43	8	8	8	9	6	4	1,233	656	577	123	108	109	122	131	101	137	112	93	81	63	53	115	71	44
044685 新竹縣立安興國小	13	8	5	-	-	-	-	305	155	150	105	84	50	66	-	-	-	-	-	-	-	-	-	-	-
苗栗縣 總計 114 校	1,430	230	217	244	242	253	244	27,602	14,404	13,198	2,236	2,132	2,128	1,931	2,391	2,202	2,511	2,244	2,586	2,312	2,552	2,377	5,267	2,751	2,516
國小 114 校	1,430	230	217	244	242	253	244	27,602	14,404	13,198	2,236	2,132	2,128	1,931	2,391	2,202	2,511	2,244	2,586	2,312	2,552	2,377	5,267	2,751	2,516
附設國小部 - 校	-	-	-	-	-	-	-	-	-	-	-	-	-	-	-	-	-	-	-	-	-	-	-	-	-
054601 苗栗縣立建功國小	47	7	7	8	8	9	8	1,274	638	636	93	93	92	98	108	113	112	112	120	110	113	110	242	128	114
054602 苗栗縣立大同國小	29	4	4	5	5	5	6	684	355	329	62	43	37	35	53	62	54	63	69	55	80	71	139	72	67
054603 苗栗縣立僑育國小	13	2	2	2	2	2	3	286	145	141	23	17	21	18	19	25	26	21	29	27	27	33	57	32	25
054604 苗栗縣立文山國小	15	2	3	2	2	3	3	312	190	122	27	24	27	15	29	17	29	18	34	22	44	26	73	45	28
054605 苗栗縣立啟文國小	19	3	3	4	3	3	3	459	220	239	30	43	42	39	33	49	36	42	40	43	39	23	72	34	38

國民小學個別學校基本資料（續 38 ）

106 學年度 2017-2018

單位：班；人

	班級數							學生數															上學年畢業生數		
	總計	1年級	2年級	3年級	4年級	5年級	6年級	總計			1年級		2年級		3年級		4年級		5年級		6年級				
								計	男	女	男	女	男	女	男	女	男	女	男	女	男	女	總計	男	女
054606 苗栗縣立新英國小	6	1	1	1	1	1	1	80	52	28	8	5	12	4	13	7	6	3	8	4	5	5	15	4	11
054607 苗栗縣立頭屋國小	13	2	2	3	2	2	2	309	162	147	21	21	16	23	34	29	29	23	35	23	27	28	81	39	42
054608 苗栗縣立明德國小	6	1	1	1	1	1	1	32	24	8	3	1	5	-	6	-	5	2	3	3	2	2	7	2	5
054609 苗栗縣立公館國小	36	5	6	7	6	6	6	835	429	406	69	62	61	68	81	75	62	59	76	67	80	75	155	78	77
054610 苗栗縣立五穀國小	10	1	1	2	2	2	2	211	118	93	11	12	13	12	16	19	22	13	31	16	25	21	53	31	22
054611 苗栗縣立福基國小	6	1	1	1	1	1	1	115	69	46	8	5	10	6	6	6	17	13	11	5	17	11	27	17	10
054612 苗栗縣立鶴岡國小	12	2	2	2	2	2	2	191	106	85	21	14	16	15	18	11	22	11	10	19	19	15	32	21	11
054614 苗栗縣立開礦國小	6	1	1	1	1	1	1	54	29	25	-	5	1	5	4	2	12	3	4	4	8	6	8	5	3
054615 苗栗縣立南河國小	6	1	1	1	1	1	1	50	31	19	5	3	4	6	6	2	5	3	6	2	5	3	6	2	4
054616 苗栗縣立銅鑼國小	19	3	3	3	3	3	4	437	216	221	30	43	38	29	35	37	39	35	32	38	42	39	90	51	39
054617 苗栗縣立中興國小	6	1	1	1	1	1	1	70	34	36	6	4	4	7	5	7	6	8	4	6	9	4	15	6	9
054618 苗栗縣立九湖國小	6	1	1	1	1	1	1	55	32	23	8	3	4	6	3	5	3	3	5	4	9	2	10	5	5
054619 苗栗縣立新隆國小	6	1	1	1	1	1	1	33	18	15	3	4	3	1	2	3	4	2	5	-	1	5	8	5	3
054620 苗栗縣立興隆國小	6	1	1	1	1	1	1	46	25	21	4	8	7	1	4	1	6	5	3	3	1	3	11	9	2
054621 苗栗縣立文峰國小	6	1	1	1	1	1	1	50	24	26	6	2	-	8	2	4	7	2	3	4	6	6	10	5	5
054622 苗栗縣立建中國小	19	3	3	3	3	3	4	434	228	206	30	43	35	21	35	32	41	37	42	27	45	46	83	44	39
054623 苗栗縣立僑成國小	12	2	2	2	2	2	2	230	115	115	18	19	16	24	17	14	26	17	18	22	20	19	46	27	19
054624 苗栗縣立育英國小	12	2	2	2	2	2	2	104	60	44	15	4	6	5	7	10	6	7	14	5	12	13	20	13	7
054625 苗栗縣立鯉魚國小	6	1	1	1	1	1	1	40	23	17	3	3	2	2	3	4	5	2	6	4	4	2	10	4	6
054627 苗栗縣立苑裡國小	20	3	3	3	3	5	3	450	238	212	29	46	42	36	42	27	42	28	52	33	31	42	100	53	47
054628 苗栗縣立文苑國小	11	1	2	2	2	2	2	239	125	114	13	11	15	18	16	19	27	18	27	27	27	21	49	18	31
054629 苗栗縣立山腳國小	14	2	2	2	2	3	3	261	141	120	23	22	19	20	22	16	16	17	32	24	29	21	47	16	31
054630 苗栗縣立中正國小	11	2	1	2	2	2	2	214	105	109	14	13	12	13	23	11	25	20	14	20	17	32	48	27	21
054631 苗栗縣立藍田國小	7	1	1	1	1	2	1	133	66	67	10	7	7	6	14	7	13	14	11	18	11	15	39	15	24
054632 苗栗縣立中山國小	14	2	2	2	2	3	3	307	183	124	23	19	27	21	28	11	33	19	30	34	42	20	67	41	26
054633 苗栗縣立林森國小	6	1	1	1	1	1	1	37	21	16	4	1	2	3	2	1	4	4	4	3	5	4	10	4	6
054634 苗栗縣立蕉埔國小	6	1	1	1	1	1	1	41	19	22	5	1	2	2	2	-	5	5	2	5	3	9	9	5	4
054635 苗栗縣立通霄國小	29	5	4	5	4	6	5	666	336	330	46	56	42	35	58	46	41	58	81	72	68	63	137	68	69
054636 苗栗縣立五福國小	6	1	1	1	1	1	1	87	47	40	5	3	7	5	7	5	8	11	11	6	9	10	23	11	12
054637 苗栗縣立城中國小	6	1	1	1	1	1	1	41	23	18	1	3	4	2	4	3	6	2	4	3	4	5	15	6	9
054638 苗栗縣立啟明國小	6	1	1	1	1	1	1	118	56	62	7	7	10	3	8	10	10	8	10	17	11	17	23	9	14
054639 苗栗縣立新埔國小	6	1	1	1	1	1	1	63	33	30	3	6	5	5	7	2	7	5	3	5	8	7	13	8	5
054640 苗栗縣立烏眉國小	12	2	2	2	2	2	2	126	68	58	12	4	11	5	9	9	12	9	13	17	11	14	33	23	10
054641 苗栗縣立南和國小	6	1	1	1	1	1	1	30	17	13	4	1	3	1	4	-	-	6	4	3	2	2	6	5	1
054642 苗栗縣立坪頂國小	6	1	1	1	1	1	1	50	24	26	6	5	3	1	2	6	-	5	4	5	9	4	9	2	7
054643 苗栗縣立圳頭國小	6	1	1	1	1	1	1	39	16	23	1	2	4	3	4	4	-	5	1	6	6	3	10	7	3
054645 苗栗縣立福興武術國(中)小	6	1	1	1	1	1	1	63	42	21	1	3	1	-	6	3	9	5	11	5	14	5	23	16	7
054646 苗栗縣立西湖國小	11	2	2	2	1	2	2	87	47	40	5	5	8	7	7	9	6	3	11	6	10	10	18	6	12
054647 苗栗縣立五湖國小	6	1	1	1	1	1	1	40	26	14	5	2	7	1	1	3	3	3	3	3	7	2	10	5	5
054648 苗栗縣立僑文國小	6	1	1	1	1	1	1	37	19	18	2	4	4	2	5	-	1	3	3	4	4	5	6	1	5

國民小學個別學校基本資料（續 39 ）

106 學年度 2017-2018

單位：班；人

	班級數							學生數															上學年畢業生數		
	總計	1年級	2年級	3年級	4年級	5年級	6年級	總計			1年級		2年級		3年級		4年級		5年級		6年級				
								計	男	女	男	女	男	女	男	女	男	女	男	女	男	女	總計	男	女
054650 苗栗縣立頭份國小	35	6	5	6	7	6	5	859	424	435	62	63	70	60	71	77	87	74	67	84	67	77	169	94	75
054651 苗栗縣立六合國小	15	3	2	3	3	2	2	339	194	145	30	32	30	24	33	21	39	23	34	19	28	26	57	27	30
054652 苗栗縣立永貞國小	16	3	2	3	2	3	3	348	174	174	34	29	26	24	28	42	26	23	31	29	29	27	59	28	31
054653 苗栗縣立尖山國小	17	3	3	3	3	3	2	376	184	192	29	30	37	23	35	34	34	35	35	33	14	37	85	42	43
054654 苗栗縣立僑善國小	18	2	2	3	4	3	4	412	207	205	33	20	30	24	41	25	37	55	35	30	31	51	77	37	40
054655 苗栗縣立斗煥國小	11	2	1	2	2	2	2	233	125	108	19	21	18	7	22	27	16	12	22	19	28	22	43	21	22
054656 苗栗縣立后庄國小	40	7	6	7	7	7	6	1,051	536	515	98	103	73	80	95	83	87	86	95	89	88	74	134	68	66
054657 苗栗縣立新興國小	12	2	2	2	2	2	2	191	107	84	21	15	18	10	20	20	17	12	17	14	14	13	40	22	18
054658 苗栗縣立信德國小	8	1	1	1	2	2	1	122	72	50	8	7	7	5	11	10	17	8	15	12	14	8	34	17	17
054659 苗栗縣立竹南國小	57	10	8	10	10	10	9	1,507	787	720	123	131	127	102	134	126	139	121	137	116	127	124	232	120	112
054660 苗栗縣立照南國小	61	10	10	10	10	10	11	1,657	840	817	137	148	133	138	148	135	128	129	153	124	141	143	259	134	125
054661 苗栗縣立大埔國小	12	2	2	2	2	2	2	235	121	114	21	15	23	18	20	18	22	20	18	20	17	23	48	22	26
054662 苗栗縣立頂埔國小	8	1	1	1	1	2	2	148	62	86	9	8	8	14	16	10	9	13	9	20	11	21	25	10	15
054663 苗栗縣立海口國小	21	3	3	3	4	4	4	489	254	235	37	41	30	28	42	37	50	42	46	44	49	43	109	57	52
054664 苗栗縣立三灣國小	11	2	1	1	2	3	2	191	104	87	21	9	9	17	14	10	18	21	22	19	20	11	40	22	18
054668 苗栗縣立南庄國小	7	1	1	1	1	2	1	147	91	56	18	8	9	11	12	13	13	8	23	8	16	8	36	22	14
054669 苗栗縣立田美國小	6	1	1	1	1	1	1	62	32	30	5	6	6	3	4	6	5	4	4	4	8	7	13	8	5
054670 苗栗縣立南埔國小	6	1	1	1	1	1	1	60	36	24	5	4	4	5	4	4	9	4	7	4	7	3	20	10	10
054671 苗栗縣立東河國小	6	1	1	1	1	1	1	46	24	22	4	2	6	3	3	1	5	6	2	5	4	5	12	6	6
054672 苗栗縣立蓬萊國小	6	1	1	1	1	1	1	39	16	23	1	4	1	3	1	2	3	1	5	8	5	5	11	6	5
054673 苗栗縣立造橋國小	7	1	1	1	2	1	1	109	55	54	5	7	8	4	9	14	12	10	7	7	14	12	20	10	10
054674 苗栗縣立談文國小	6	1	1	1	1	1	1	46	25	21	4	1	4	2	5	3	1	6	9	3	2	6	11	4	7
054675 苗栗縣立錦水國小	17	3	2	3	3	3	3	220	118	102	17	19	18	16	19	13	20	15	22	16	22	23	42	24	18
054676 苗栗縣立龍昇國小	5	1	-	1	1	1	1	19	12	7	2	1	-	-	4	2	1	2	2	1	3	1	13	7	6
054677 苗栗縣立僑樂國小	6	1	1	1	1	1	1	54	27	27	5	6	4	2	5	4	5	7	3	2	5	6	7	4	3
054679 苗栗縣立後龍國小	25	4	3	5	5	4	4	614	328	286	56	47	42	39	57	51	61	51	50	51	62	47	147	70	77
054680 苗栗縣立新港國(中)小	19	3	3	4	3	3	3	470	258	212	40	37	44	32	49	46	48	35	35	38	42	24	101	53	48
054681 苗栗縣立大山國小	8	1	1	1	2	1	2	138	77	61	9	9	7	11	7	6	19	12	20	7	15	16	36	19	17
054683 苗栗縣立龍坑國小	6	1	1	1	1	1	1	61	27	34	1	7	5	2	8	2	3	8	7	6	3	9	12	7	5
054684 苗栗縣立溪洲國小	6	1	1	1	1	1	1	98	49	49	9	13	6	4	5	8	12	8	11	8	6	8	20	12	8
054685 苗栗縣立外埔國小	6	1	1	1	1	1	1	64	32	32	8	4	3	1	3	10	2	6	9	6	7	5	16	8	8
054686 苗栗縣立成功國小	6	1	1	1	1	1	1	74	34	40	1	6	4	6	4	5	6	7	9	10	10	6	13	7	6
054687 苗栗縣立中和國小	6	1	1	1	1	1	1	74	28	46	5	7	4	5	6	8	1	6	6	9	6	11	12	9	3
054688 苗栗縣立同光國小	6	1	1	1	1	1	1	36	20	16	4	1	4	-	2	2	5	4	3	6	2	3	6	3	3
054689 苗栗縣立海寶國小	6	1	1	1	1	1	1	24	13	11	3	1	3	3	2	3	1	1	2	1	2	2	9	2	7
054690 苗栗縣立大湖國小	14	2	2	2	2	4	2	275	151	124	28	22	20	16	17	21	24	23	34	23	28	19	73	40	33
054691 苗栗縣立南湖國小	7	1	1	1	1	2	1	124	67	57	16	7	6	9	9	9	11	11	17	14	8	7	35	19	16
054692 苗栗縣立華興國小	6	1	1	1	1	1	1	33	17	16	2	3	3	3	2	1	3	4	4	2	3	3	11	4	7
054693 苗栗縣立大南國小	6	1	1	1	1	1	1	43	23	20	1	2	8	2	3	1	2	5	6	4	3	6	7	4	3
054694 苗栗縣立東興國小	5	1	1	-	1	1	1	28	16	12	2	2	3	2	-	-	5	1	4	2	2	5	7	3	4

國民小學個別學校基本資料（續 40 ）

106 學年度 2017-2018

單位：班；人

	班級數							學生數																	上學年畢業生數		
	總計	1年級	2年級	3年級	4年級	5年級	6年級	總計			1年級		2年級		3年級		4年級		5年級		6年級						
								計	男	女	男	女	男	女	男	女	男	女	男	女	男	女	總計	男	女
054695 苗栗縣立武榮國小	5	1	-	1	1	1	1	19	10	9	2	1	-	-	2	2	4	1	-	3	2	2	4	2	2
054696 苗栗縣立新開國小	6	1	1	1	1	1	1	27	13	14	2	1	3	7	2	2	1	3	3	-	2	1	6	3	3
054697 苗栗縣立栗林國小	6	1	1	1	1	1	1	31	16	15	1	1	4	-	3	3	4	3	-	3	4	5	8	6	2
054698 苗栗縣立獅潭國小	6	1	1	1	1	1	1	31	16	15	2	1	2	4	2	2	5	5	3	1	2	2	12	3	9
054699 苗栗縣立豐林國小	6	1	1	1	1	1	1	35	24	11	1	1	4	2	4	2	7	3	3	1	5	2	4	1	3
054700 苗栗縣立永興國小	6	1	1	1	1	1	1	19	11	8	4	1	1	2	-	1	3	-	2	3	1	1	6	3	3
054701 苗栗縣立卓蘭國小	17	2	3	3	3	3	3	395	187	208	21	24	25	33	27	42	39	28	34	38	41	43	76	28	48
054702 苗栗縣立內灣國小	6	1	1	1	1	1	1	61	29	32	6	2	3	4	4	5	7	6	3	4	6	11	13	7	6
054703 苗栗縣立豐田國小	6	1	1	1	1	1	1	57	25	32	6	5	6	5	1	4	4	8	6	5	2	5	17	11	6
054704 苗栗縣立坪林國小	5	1	1	1	-	1	1	15	10	5	1	1	1	-	1	1	-	-	4	2	3	1	5	1	4
054705 苗栗縣立雙連國小	6	1	1	1	1	1	1	27	14	13	1	3	2	2	2	-	3	4	3	-	3	4	6	5	1
054706 苗栗縣立景山國小	6	1	1	1	1	1	1	31	20	11	2	-	3	2	4	1	7	2	-	3	4	3	6	2	4
054707 苗栗縣立泰安國(中)小	5	1	-	1	1	1	1	6	5	1	1	-	-	-	1	-	1	-	-	1	2	-	3	1	2
054708 苗栗縣立泰興國小	6	1	1	1	1	1	1	25	15	10	-	2	4	1	4	3	3	1	2	1	2	2	3	1	2
054709 苗栗縣立清安國小	6	1	1	1	1	1	1	16	7	9	-	1	1	2	2	1	3	2	1	-	-	3	6	2	4
054711 苗栗縣立汶水國小	9	1	2	2	2	1	1	53	28	25	2	5	3	6	3	5	10	3	4	2	6	4	12	10	2
054712 苗栗縣立象鼻國小	6	1	1	1	1	1	1	40	19	21	3	5	3	3	3	4	6	1	1	1	3	7	5	3	2
054714 苗栗縣立梅園國小	6	1	1	1	1	1	1	45	19	26	5	3	5	3	3	5	2	3	2	4	2	8	3	1	2
054715 苗栗縣立建國國小	48	8	7	9	8	8	8	1,298	672	626	115	100	99	97	119	98	115	111	111	115	113	105	205	100	105
054716 苗栗縣立竹興國小	13	2	2	2	2	2	3	282	147	135	21	21	22	25	25	19	27	25	18	18	34	27	49	31	18
054717 苗栗縣立文華國小	35	7	6	6	6	5	5	934	518	416	93	81	104	66	83	73	87	77	79	64	72	55	154	82	72
054718 苗栗縣立福星國小	16	2	2	3	3	3	3	389	196	193	24	32	21	23	32	29	40	33	43	30	36	46	89	53	36
054719 苗栗縣立新南國小	21	4	3	4	3	4	3	533	299	234	52	49	48	37	48	41	51	31	54	42	46	34	73	41	32
054720 苗栗縣立蟠桃國小	27	4	5	5	5	4	4	705	365	340	53	60	62	58	63	56	70	62	62	52	55	52	100	56	44
054721 苗栗縣立仁愛國小	10	1	1	2	2	2	2	172	96	76	13	11	13	9	14	18	19	11	21	14	16	13	37	18	19
054722 苗栗縣立客庄國小	23	4	3	4	4	4	4	574	288	286	46	43	35	41	53	57	51	51	41	58	62	36	103	57	46
054723 苗栗縣立山佳國小	26	4	4	4	5	5	4	695	356	339	58	43	54	61	64	52	52	71	75	62	53	50	123	72	51
054724 苗栗縣立信義國小	17	3	3	3	2	3	3	420	221	199	42	32	30	42	37	38	36	25	34	37	42	25	67	38	29
054725 苗栗縣立士林國小	6	1	1	1	1	1	1	31	16	15	3	3	2	1	5	2	3	3	1	2	2	4	6	6	-
彰化縣 總計 175 校	2,805	439	433	463	479	485	506	62,830	32,953	29,877	4,972	4,564	4,893	4,553	5,494	5,038	5,615	5,154	5,861	5,111	6,118	5,457	12,058	6,227	5,831
國小 175 校	2,805	439	433	463	479	485	506	62,830	32,953	29,877	4,972	4,564	4,893	4,553	5,494	5,038	5,615	5,154	5,861	5,111	6,118	5,457	12,058	6,227	5,831
附設國小部 - 校	-	-	-	-	-	-	-	-	-	-	-	-	-	-	-	-	-	-	-	-	-	-	-	-	-
074601 彰化縣立中山國小	57	10	9	9	10	9	10	1,570	862	708	154	126	132	122	133	122	132	130	149	100	162	108	261	134	127
074602 彰化縣立民生國小	59	7	8	10	11	11	12	1,535	773	762	109	97	117	111	124	121	126	150	152	127	145	156	353	180	173
074603 彰化縣立平和國小	52	8	8	8	8	10	10	1,261	622	639	99	96	85	92	99	121	88	112	118	112	133	106	293	133	160
074604 彰化縣立南郭國小	87	14	14	14	15	15	15	2,433	1,267	1,166	202	199	185	188	197	202	227	204	233	175	223	198	350	182	168
074605 彰化縣立南興國小	21	3	3	4	3	4	4	529	291	238	48	40	42	29	48	42	45	41	60	36	48	50	77	36	41
074606 彰化縣立東芳國小	23	3	3	4	4	4	5	533	286	247	29	41	33	34	49	44	57	36	52	41	66	51	89	49	40
074607 彰化縣立泰和國小	31	6	5	5	5	5	5	731	386	345	73	60	65	65	63	52	58	56	58	58	69	54	137	74	63

國民小學個別學校基本資料（續 41 ）

106 學年度 2017-2018

單位：班；人

	班級數							學生數															上學年畢業生數		
	總計	1年級	2年級	3年級	4年級	5年級	6年級	總計			1年級		2年級		3年級		4年級		5年級		6年級				
								計	男	女	男	女	男	女	男	女	男	女	男	女	男	女	總計	男	女
074608 彰化縣立三民國小	6	1	1	1	1	1	1	60	31	29	5	5	5	3	8	5	6	7	2	7	5	2	15	8	7
074609 彰化縣立聯興國小	13	2	2	2	2	2	3	267	138	129	24	14	22	14	20	28	23	28	20	17	29	28	45	27	18
074610 彰化縣立大竹國小	39	6	6	6	7	7	7	1,016	540	476	89	75	83	76	97	75	99	60	87	89	85	101	182	84	98
074611 彰化縣立國聖國小	6	1	1	1	1	1	1	69	35	34	6	3	6	4	1	7	5	8	9	4	8	8	19	8	11
074612 彰化縣立快官國小	6	1	1	1	1	1	1	70	37	33	10	4	4	8	5	8	3	3	7	5	8	5	15	10	5
074613 彰化縣立石牌國小	6	1	1	1	1	1	1	54	26	28	3	1	3	1	4	3	8	6	4	7	4	10	13	8	5
074614 彰化縣立忠孝國小	52	8	9	10	8	8	9	1,372	751	621	109	95	133	98	130	112	127	100	119	106	133	110	246	121	125
074615 彰化縣立芬園國小	19	3	3	3	3	3	4	427	212	215	36	31	30	42	38	35	31	27	34	49	43	31	80	42	38
074616 彰化縣立富山國小	6	1	1	1	1	1	1	98	66	32	10	5	8	8	6	2	13	4	16	7	13	6	19	10	9
074617 彰化縣立寶山國小	6	1	1	1	1	1	1	92	47	45	6	4	7	8	12	10	7	6	8	10	7	7	17	10	7
074618 彰化縣立同安國小	6	1	1	1	1	1	1	33	14	19	2	4	2	3	3	1	2	1	2	6	3	4	3	2	1
074619 彰化縣立文德國小	6	1	1	1	1	1	1	53	33	20	8	4	5	2	10	5	1	3	5	3	4	3	6	1	5
074620 彰化縣立茄苳國小	6	1	1	1	1	1	1	101	57	44	7	2	14	5	9	8	9	6	7	12	11	11	17	5	12
074621 彰化縣立花壇國小	45	7	8	7	7	8	8	1,190	603	587	97	85	105	102	92	96	101	106	111	97	97	101	204	99	105
074622 彰化縣立文祥國小	6	1	1	1	1	1	1	53	25	28	5	7	3	2	2	4	6	5	5	4	4	6	13	7	6
074623 彰化縣立華南國小	8	1	1	1	1	2	2	143	76	67	11	8	8	13	14	9	11	10	19	14	13	13	35	19	16
074624 彰化縣立僑愛國小	6	1	1	1	1	1	1	73	36	37	3	5	7	5	4	7	7	6	7	8	8	6	15	6	9
074625 彰化縣立三春國小	14	2	2	2	3	2	3	320	173	147	23	20	21	25	24	19	38	34	33	20	34	29	56	31	25
074626 彰化縣立白沙國小	12	2	2	2	2	2	2	232	122	110	19	14	12	13	30	20	14	18	19	22	28	23	52	26	26
074627 彰化縣立和美國小	44	7	6	7	8	8	8	1,135	600	535	97	77	80	73	95	92	116	91	109	93	103	109	228	117	111
074628 彰化縣立和東國小	42	7	7	7	7	7	7	1,130	651	479	103	94	109	74	114	87	99	94	127	68	99	62	188	92	96
074629 彰化縣立大嘉國小	11	2	2	1	2	2	2	193	95	98	15	16	18	14	8	17	17	13	19	19	18	19	40	20	20
074630 彰化縣立大榮國小	11	2	1	2	2	2	2	227	124	103	19	15	14	11	21	17	20	17	23	22	27	21	47	23	24
074631 彰化縣立新庄國小	33	5	5	6	5	6	6	859	456	403	57	67	69	76	86	73	66	64	78	69	100	54	152	85	67
074632 彰化縣立培英國小	12	2	2	2	2	2	2	257	132	125	17	22	21	14	21	27	25	22	26	18	22	22	53	29	24
074633 彰化縣立線西國小	25	4	4	4	5	4	4	589	324	265	45	44	52	36	52	40	77	43	53	52	45	50	104	56	48
074634 彰化縣立曉陽國小	10	2	2	1	1	2	2	186	93	93	14	16	17	14	10	17	14	14	22	13	16	19	28	19	9
074635 彰化縣立新港國小	26	4	4	4	5	4	5	655	354	301	48	46	45	49	59	50	68	57	50	42	84	57	125	67	58
074636 彰化縣立伸東國小	19	4	3	3	3	3	3	473	262	211	51	40	28	30	47	40	39	32	44	35	53	34	78	34	44
074637 彰化縣立伸仁國小	6	1	1	1	1	1	1	126	66	60	10	5	8	9	12	9	11	11	8	16	17	10	45	22	23
074638 彰化縣立大同國小	25	4	4	4	4	4	5	633	353	280	54	49	56	42	55	51	62	47	62	42	64	49	103	54	49
074639 彰化縣立鹿港國小	41	6	6	7	6	9	7	1,050	547	503	78	74	83	80	108	93	78	78	102	87	98	91	186	105	81
074640 彰化縣立文開國小	29	5	4	5	5	5	5	719	377	342	60	55	56	51	69	55	64	55	67	60	61	66	142	81	61
074641 彰化縣立洛津國小	13	3	2	2	2	2	2	260	148	112	27	20	18	16	41	15	17	21	16	22	29	18	47	28	19
074642 彰化縣立海埔國小	11	2	1	2	2	2	2	192	106	86	20	16	10	11	20	16	17	15	17	14	22	14	32	10	22
074643 彰化縣立新興國小	9	1	1	2	2	1	2	179	97	82	10	13	12	13	22	17	21	8	9	10	23	21	43	21	22
074644 彰化縣立草港國小	18	3	3	3	3	3	3	435	215	220	31	31	34	42	34	34	36	36	43	35	37	42	76	41	35
074645 彰化縣立頂番國小	31	5	5	5	5	5	6	840	437	403	72	50	68	63	76	64	65	80	71	72	85	74	147	84	63
074646 彰化縣立東興國小	11	2	2	1	2	2	2	185	112	73	17	13	22	8	13	14	19	10	21	15	20	13	34	15	19
074647 彰化縣立管嶼國小	22	4	3	4	3	4	4	582	295	287	44	50	35	41	42	53	45	44	70	46	59	53	108	60	48
074648 彰化縣立文昌國小	6	1	1	1	1	1	1	95	50	45	7	7	7	6	7	9	7	5	7	8	15	10	18	6	12

國民小學個別學校基本資料（續 42 ）

106 學年度 2017-2018

單位：班；人

	班級數							學生數															上學年畢業生數		
	總計	1年級	2年級	3年級	4年級	5年級	6年級	總計			1年級		2年級		3年級		4年級		5年級		6年級				
								計	男	女	男	女	男	女	男	女	男	女	男	女	男	女	總計	男	女
074649 彰化縣立西勢國小	18	3	3	3	3	3	3	425	219	206	30	27	33	29	34	40	41	39	42	39	39	32	101	51	50
074650 彰化縣立大興國小	12	2	2	2	2	2	2	205	110	95	17	17	14	17	13	21	19	19	26	7	21	14	41	23	18
074651 彰化縣立永豐國小	6	1	1	1	1	1	1	72	36	36	5	5	5	9	8	6	5	6	6	4	7	6	18	8	10
074652 彰化縣立日新國小	6	1	1	1	1	1	1	110	60	50	13	12	6	13	8	8	11	6	12	4	10	7	24	13	11
074653 彰化縣立育新國小	7	1	1	1	1	2	1	139	68	71	10	6	11	11	12	14	10	9	15	18	10	13	30	14	16
074654 彰化縣立秀水國小	21	4	3	3	4	4	3	513	289	224	47	37	42	34	47	33	52	43	58	38	43	39	99	55	44
074655 彰化縣立馬興國小	12	2	2	2	2	2	2	253	135	118	10	20	23	17	25	20	19	25	27	22	31	14	54	28	26
074656 彰化縣立華龍國小	7	1	1	1	1	2	1	123	71	52	12	7	7	4	14	8	10	11	16	12	12	10	26	12	14
074657 彰化縣立明正國小	35	6	6	5	6	6	6	928	471	457	78	73	71	83	73	73	81	70	83	77	85	81	169	92	77
074658 彰化縣立陝西國小	12	2	2	2	2	2	2	195	105	90	15	19	16	13	18	13	23	8	20	15	13	22	29	16	13
074659 彰化縣立育民國小	6	1	1	1	1	1	1	92	41	51	5	8	7	6	9	5	4	12	6	8	10	12	22	12	10
074660 彰化縣立溪湖國小	24	5	3	4	4	4	4	567	307	260	51	44	37	28	63	54	46	49	53	44	57	41	97	56	41
074661 彰化縣立東溪國小	6	1	1	1	1	1	1	106	57	49	9	5	13	6	5	10	11	14	11	10	8	4	20	9	11
074662 彰化縣立湖西國小	12	2	2	2	2	2	2	231	129	102	13	16	22	10	22	15	28	22	20	16	24	23	57	33	24
074663 彰化縣立湖東國小	35	5	5	6	7	6	6	941	446	495	67	72	61	79	66	78	95	96	71	81	86	89	172	102	70
074664 彰化縣立湖南國小	18	2	3	3	3	3	4	422	211	211	26	25	32	31	37	30	36	42	35	37	45	46	92	47	45
074665 彰化縣立媽厝國小	6	1	1	1	1	1	1	120	70	50	10	8	7	9	12	14	11	7	15	6	15	6	20	14	6
074666 彰化縣立埔鹽國小	16	2	2	3	3	3	3	377	180	197	32	25	22	27	24	37	27	31	36	35	39	42	67	28	39
074667 彰化縣立大園國小	6	1	1	1	1	1	1	38	20	18	4	-	2	4	1	2	6	4	5	4	2	4	8	3	5
074668 彰化縣立南港國小	6	1	1	1	1	1	1	62	36	26	8	2	5	4	6	6	2	4	11	5	4	5	19	9	10
074669 彰化縣立好修國小	17	2	3	3	3	3	3	372	202	170	25	15	37	25	33	26	30	33	41	38	36	33	96	47	49
074670 彰化縣立永樂國小	6	1	1	1	1	1	1	50	29	21	7	6	7	2	4	5	6	1	3	3	2	4	7	5	2
074671 彰化縣立新水國小	9	1	1	1	2	2	2	182	91	91	17	11	9	13	14	11	13	16	16	18	22	22	38	18	20
074672 彰化縣立天盛國小	6	1	1	1	1	1	1	74	45	29	10	3	7	-	5	6	5	4	9	10	9	6	22	13	9
074673 彰化縣立埔心國小	19	3	3	4	3	3	3	462	222	240	32	53	42	28	34	45	36	37	37	47	41	30	85	44	41
074674 彰化縣立太平國小	12	2	2	2	2	2	2	214	133	81	34	15	18	16	27	9	22	10	20	14	12	17	47	23	24
074675 彰化縣立舊館國小	12	2	2	2	2	2	2	272	132	140	10	25	17	19	28	24	28	21	23	28	26	23	42	19	23
074676 彰化縣立羅厝國小	6	1	1	1	1	1	1	56	27	29	4	2	3	4	7	6	4	4	4	9	5	4	8	3	5
074677 彰化縣立鳳霞國小	6	1	1	1	1	1	1	60	31	29	5	2	6	5	4	4	6	9	4	6	6	3	13	9	4
074678 彰化縣立梧鳳國小	6	1	1	1	1	1	1	83	44	39	6	2	5	4	10	12	6	4	7	12	10	5	18	9	9
074679 彰化縣立明聖國小	10	1	1	2	2	2	2	172	89	83	7	14	8	11	18	16	18	13	19	13	19	16	34	21	13
074680 彰化縣立員林國小	75	10	11	13	13	14	14	2,031	1,039	992	150	130	172	131	177	179	153	182	208	166	179	204	449	233	216
074681 彰化縣立育英國小	34	5	5	6	6	6	6	842	434	408	70	59	74	68	77	61	65	68	83	75	65	77	147	85	62
074682 彰化縣立靜修國小	66	10	9	13	12	11	11	1,744	930	814	141	133	139	116	170	163	166	145	153	132	161	125	303	148	155
074683 彰化縣立僑信國小	54	9	9	9	10	9	8	1,455	737	718	128	112	125	127	113	116	147	134	121	114	103	115	237	124	113
074684 彰化縣立員東國小	20	3	3	3	3	4	4	460	224	236	36	33	38	37	42	40	39	37	31	44	38	45	99	58	41
074685 彰化縣立饒明國小	12	2	2	2	2	2	2	197	88	109	12	16	16	16	15	14	14	20	11	18	20	25	40	25	15
074686 彰化縣立東山國小	11	1	1	2	2	2	3	222	129	93	9	12	11	8	21	16	25	18	29	14	34	25	56	31	25
074687 彰化縣立青山國小	19	3	3	3	3	3	4	431	227	204	31	33	26	32	37	24	48	32	37	37	48	46	79	35	44
074688 彰化縣立明湖國小	6	1	1	1	1	1	1	36	20	16	1	1	5	-	3	4	5	2	1	7	5	2	8	5	3
074689 彰化縣立大村國小	27	4	4	5	6	4	4	642	331	311	45	45	44	48	74	54	56	59	52	55	60	50	120	56	64

國民小學個別學校基本資料（續 43 ）

106 學年度 2017-2018

單位：班；人

	班級數							學生數															上學年畢業生數		
	總計	1年級	2年級	3年級	4年級	5年級	6年級	總計			1年級		2年級		3年級		4年級		5年級		6年級				
								計	男	女	男	女	男	女	男	女	男	女	男	女	男	女	總計	男	女
074690 彰化縣立大西國小	6	1	1	1	1	1	1	93	55	38	8	5	3	7	10	8	10	3	11	10	13	5	33	23	10
074691 彰化縣立村上國小	15	2	2	3	2	3	3	364	186	178	31	25	21	29	26	37	28	28	37	28	43	31	63	24	39
074692 彰化縣立村東國小	11	1	2	2	2	2	2	210	101	109	9	11	23	11	27	17	12	22	13	24	17	24	35	16	19
074693 彰化縣立永靖國小	42	6	6	6	7	8	9	1,066	560	506	76	81	75	82	88	73	96	83	114	89	111	98	217	114	103
074694 彰化縣立福德國小	6	1	1	1	1	1	1	126	77	49	9	9	12	12	15	7	8	8	14	10	19	3	29	12	17
074695 彰化縣立永興國小	13	2	2	2	2	2	3	306	161	145	16	22	24	22	29	26	27	21	24	16	41	38	56	30	26
074696 彰化縣立福興國小	10	1	1	2	2	2	2	236	126	110	18	8	14	12	22	16	25	23	21	25	26	26	37	23	14
074697 彰化縣立德興國小	6	1	1	1	1	1	1	54	28	26	5	1	2	7	5	2	6	6	7	1	3	9	12	5	7
074698 彰化縣立田中國小	31	5	5	5	5	5	6	788	419	369	67	55	64	60	67	70	72	59	71	61	78	64	141	77	64
074699 彰化縣立三潭國小	11	1	2	2	2	2	2	224	104	120	11	12	13	18	15	19	24	20	24	23	17	28	42	22	20
074700 彰化縣立大安國小	6	1	1	1	1	1	1	56	28	28	7	-	5	6	6	7	2	6	2	3	6	6	17	11	6
074701 彰化縣立內安國小	6	1	1	1	1	1	1	83	53	30	6	3	8	8	8	5	10	4	11	7	10	3	17	8	9
074702 彰化縣立東和國小	6	1	1	1	1	1	1	52	27	25	6	2	2	3	7	8	2	4	4	5	6	3	12	7	5
074703 彰化縣立明禮國小	6	1	1	1	1	1	1	60	31	29	2	6	5	4	6	4	7	4	6	6	5	5	13	8	5
074704 彰化縣立社頭國小	28	4	5	5	5	4	5	688	375	313	50	46	65	54	64	62	66	57	55	45	75	49	144	84	60
074705 彰化縣立橋頭國小	8	1	1	1	2	1	2	146	74	72	8	6	13	11	6	12	16	15	14	13	17	15	42	24	18
074706 彰化縣立朝興國小	6	1	1	1	1	1	1	88	51	37	6	5	7	5	8	7	9	4	9	6	12	10	10	5	5
074707 彰化縣立清水國小	6	1	1	1	1	1	1	84	42	42	11	9	4	10	6	7	6	6	8	2	7	8	20	7	13
074708 彰化縣立湳雅國小	9	1	1	1	2	2	2	170	90	80	10	15	14	11	14	11	20	12	17	18	15	13	39	16	23
074709 彰化縣立二水國小	15	2	2	2	3	3	3	322	177	145	22	27	17	16	17	22	36	25	47	25	38	30	76	42	34
074710 彰化縣立復興國小	6	1	1	1	1	1	1	43	23	20	2	2	3	1	4	4	6	3	2	6	6	4	12	8	4
074711 彰化縣立源泉國小	6	1	1	1	1	1	1	111	68	43	7	6	8	6	11	5	9	9	15	8	18	9	23	16	7
074712 彰化縣立北斗國小	28	5	4	5	5	4	5	702	352	350	58	59	57	47	62	51	66	62	51	61	58	70	126	65	61
074713 彰化縣立萬來國小	22	3	3	4	4	3	5	507	286	221	42	31	31	30	52	37	44	47	46	32	71	44	127	69	58
074714 彰化縣立螺青國小	14	2	3	3	2	2	2	304	150	154	18	18	36	25	26	35	25	24	22	27	23	25	56	29	27
074715 彰化縣立大新國小	6	1	1	1	1	1	1	54	31	23	7	8	4	2	3	3	7	3	6	3	4	4	10	8	2
074716 彰化縣立螺陽國小	12	2	2	2	2	2	2	231	134	97	18	15	19	21	28	9	18	15	17	18	34	19	34	12	22
074717 彰化縣立田尾國小	26	4	4	4	4	5	5	670	368	302	53	45	54	53	56	43	52	50	72	53	81	58	145	70	75
074718 彰化縣立南鎮國小	12	2	2	2	2	2	2	228	123	105	17	14	20	15	20	27	23	19	20	16	23	14	52	28	24
074719 彰化縣立陸豐國小	6	1	1	1	1	1	1	82	44	38	7	5	4	1	4	8	11	5	8	8	10	11	30	21	9
074720 彰化縣立仁豐國小	6	1	1	1	1	1	1	101	57	44	8	4	9	4	10	7	8	10	12	11	10	8	29	18	11
074721 彰化縣立埤頭國小	12	2	1	2	2	3	2	261	139	122	19	16	14	11	23	25	21	22	37	23	25	25	69	34	35
074722 彰化縣立合興國小	24	4	3	4	4	4	5	634	331	303	53	51	39	40	63	48	58	39	55	61	63	64	121	66	55
074723 彰化縣立豐崙國小	6	1	1	1	1	1	1	75	45	30	7	7	9	7	12	4	7	7	4	3	6	2	9	4	5
074724 彰化縣立芙朝國小	7	1	1	1	1	1	2	126	67	59	9	10	6	5	9	14	9	7	13	13	21	10	31	18	13
074725 彰化縣立中和國小	10	1	2	1	2	2	2	182	90	92	13	15	11	17	16	7	14	14	15	21	21	18	40	20	20
074726 彰化縣立大湖國小	6	1	1	1	1	1	1	43	27	16	2	1	3	-	3	3	6	4	6	2	7	6	7	2	5
074727 彰化縣立溪州國小	17	3	2	3	3	3	3	391	212	179	27	27	31	24	35	26	40	37	43	34	36	31	74	33	41
074728 彰化縣立僑義國小	6	1	1	1	1	1	1	57	34	23	4	3	6	3	7	4	5	5	6	4	6	4	8	4	4
074729 彰化縣立三條國小	6	1	1	1	1	1	1	77	43	34	4	4	5	9	5	4	14	5	10	8	5	4	24	13	11
074730 彰化縣立水尾國小	6	1	1	1	1	1	1	53	23	30	2	3	2	7	6	5	5	3	4	8	4	4	20	10	10

國民小學個別學校基本資料（續 44 ）

106 學年度 2017-2018

單位：班；人

	班級數							學生數															上學年畢業生數		
	總計	1年級	2年級	3年級	4年級	5年級	6年級	總計			1年級		2年級		3年級		4年級		5年級		6年級				
								計	男	女	男	女	男	女	男	女	男	女	男	女	男	女	總計	男	女
074731 彰化縣立潮洋國小	6	1	1	1	1	1	1	73	40	33	7	4	5	4	6	4	6	7	9	8	7	6	17	8	9
074732 彰化縣立成功國小	16	2	3	2	3	3	3	240	131	109	12	17	21	21	18	12	28	16	25	21	27	22	53	27	26
074733 彰化縣立圳寮國小	6	1	1	1	1	1	1	80	45	35	6	6	8	5	9	6	8	5	10	4	4	9	13	7	6
074734 彰化縣立大莊國小	6	1	1	1	1	1	1	84	39	45	5	1	5	6	5	11	9	9	6	8	9	10	21	10	11
074735 彰化縣立南州國小	6	1	1	1	1	1	1	93	47	46	4	6	11	5	9	8	7	6	10	10	6	11	27	11	16
074736 彰化縣立二林國小	40	7	6	6	6	7	8	1,057	556	501	83	76	87	58	89	81	100	78	96	94	101	114	208	108	100
074737 彰化縣立興華國小	6	1	1	1	1	1	1	60	31	29	4	6	6	7	7	2	5	1	6	7	3	6	8	6	2
074738 彰化縣立中正國小	35	5	5	6	6	5	8	819	411	408	62	52	46	70	78	58	71	78	64	70	90	80	196	105	91
074739 彰化縣立育德國小	6	1	1	1	1	1	1	60	28	32	7	8	5	7	6	7	3	4	3	3	4	3	8	3	5
074740 彰化縣立香田國小	6	1	1	1	1	1	1	59	32	27	6	2	10	4	4	3	8	9	3	3	1	6	7	5	2
074741 彰化縣立廣興國小	6	1	1	1	1	1	1	33	16	17	5	2	-	5	3	6	1	-	4	3	3	1	9	7	2
074742 彰化縣立萬興國小	12	2	2	2	2	2	2	234	118	116	23	20	16	19	18	21	13	21	23	14	25	21	48	30	18
074743 彰化縣立新生國小	6	1	1	1	1	1	1	52	20	32	5	9	4	2	4	5	4	9	2	2	1	5	7	4	3
074744 彰化縣立中興國小	6	1	1	1	1	1	1	129	70	59	6	10	11	13	13	11	17	6	7	8	16	11	34	14	20
074745 彰化縣立原斗國小	6	1	1	1	1	1	1	102	46	56	5	10	5	11	6	8	11	9	8	13	11	5	31	18	13
074746 彰化縣立萬合國小	6	1	1	1	1	1	1	43	20	23	5	6	5	2	2	5	5	1	1	7	2	2	13	5	8
074747 彰化縣立大城國小	12	2	2	2	2	2	2	273	138	135	16	22	18	20	19	23	21	29	29	18	35	23	70	41	29
074748 彰化縣立永光國小	6	1	1	1	1	1	1	42	21	21	5	4	1	3	4	3	5	5	1	3	5	3	7	-	7
074749 彰化縣立西港國小	6	1	1	1	1	1	1	64	30	34	3	3	2	3	6	5	2	7	6	7	11	9	16	12	4
074750 彰化縣立美豐國小	6	1	1	1	1	1	1	76	46	30	6	3	8	4	7	5	8	11	8	1	9	6	17	6	11
074751 彰化縣立頂庄國小	6	1	1	1	1	1	1	44	25	19	2	1	5	2	6	3	4	2	2	6	6	5	14	7	7
074752 彰化縣立潭墘國小	6	1	1	1	1	1	1	47	30	17	7	1	1	2	6	5	5	1	4	3	7	5	16	5	11
074753 彰化縣立竹塘國小	15	2	2	2	3	3	3	349	170	179	17	25	27	21	30	23	31	32	30	37	35	41	75	35	40
074754 彰化縣立田頭國小	6	1	1	1	1	1	1	70	29	41	9	8	7	6	1	3	5	10	4	5	3	9	16	7	9
074755 彰化縣立民靖國小	6	1	1	1	1	1	1	50	27	23	6	6	2	2	4	1	4	4	4	5	7	5	18	4	14
074756 彰化縣立長安國小	6	1	1	1	1	1	1	56	29	27	6	2	4	1	1	5	5	3	7	4	6	12	17	6	11
074757 彰化縣立土庫國小	6	1	1	1	1	1	1	36	20	16	1	3	2	2	3	1	5	3	3	2	6	5	11	6	5
074758 彰化縣立芳苑國小	6	1	1	1	1	1	1	107	57	50	4	7	7	9	8	7	11	6	11	8	16	13	29	13	16
074759 彰化縣立後寮國小	6	1	1	1	1	1	1	71	35	36	9	4	5	11	6	7	1	4	10	6	4	4	15	7	8
074760 彰化縣立民權國小	6	1	1	1	1	1	1	57	22	35	6	6	5	8	2	5	3	8	3	4	3	4	9	7	2
074761 彰化縣立育華國小	6	1	1	1	1	1	1	42	26	16	4	1	6	5	3	1	5	5	6	1	2	3	12	6	6
074762 彰化縣立草湖國小	6	1	1	1	1	1	1	57	28	29	4	2	2	10	6	1	7	4	7	3	2	9	10	3	7
074763 彰化縣立建新國小	6	1	1	1	1	1	1	86	50	36	2	5	4	10	8	4	8	5	11	5	17	7	16	6	10
074764 彰化縣立漢寶國小	7	1	2	1	1	1	1	152	73	79	13	15	18	15	9	15	11	9	9	14	13	11	35	18	17
074765 彰化縣立王功國小	12	2	2	2	2	2	2	229	127	102	19	16	27	16	17	20	22	16	21	13	21	21	51	27	24
074766 彰化縣立新寶國小	6	1	1	1	1	1	1	71	38	33	4	5	7	6	4	4	6	6	9	5	8	7	16	9	7
074767 彰化縣立路上國小	6	1	1	1	1	1	1	41	20	21	1	4	1	2	6	2	2	3	6	5	4	5	15	7	8
074769 彰化縣立和仁國小	32	5	5	5	6	6	5	894	483	411	74	71	86	57	77	67	83	78	82	81	81	57	144	64	80
074771 彰化縣立鹿東國小	56	9	8	10	10	9	10	1,504	788	716	123	113	108	108	148	123	144	123	127	114	138	135	274	133	141
074772 彰化縣立舊社國小	16	2	3	2	3	3	3	348	184	164	27	23	27	32	17	21	39	27	38	26	36	35	72	36	36
074773 彰化縣立崙雅國小	13	2	2	2	2	3	2	288	150	138	21	20	20	17	23	22	27	25	34	28	25	26	46	25	21

國民小學個別學校基本資料（續 45 ）

106 學年度 2017-2018

單位：班；人

	班級數							學生數															上學年畢業生數		
	總計	1年級	2年級	3年級	4年級	5年級	6年級	總計			1年級		2年級		3年級		4年級		5年級		6年級				
								計	男	女	男	女	男	女	男	女	男	女	男	女	男	女	總計	男	女
074774 彰化縣立信義國(中)小	23	4	3	4	4	4	4	597	297	300	53	60	43	41	53	53	46	60	53	40	49	46	83	45	38
074775 彰化縣立大成國小	40	6	6	6	7	7	8	1,056	542	514	95	79	84	85	79	87	96	94	102	86	86	83	163	75	88
074776 彰化縣立新民國小	24	3	3	4	4	5	5	608	310	298	36	42	45	39	50	39	56	56	59	57	64	65	99	57	42
074777 彰化縣立湖北國小	30	5	5	5	5	5	5	858	428	430	74	71	70	71	69	76	71	69	68	76	76	67	141	69	72
南投縣 總計 140 校	1,390	225	212	226	237	247	243	23,221	12,127	11,094	1,828	1,717	1,809	1,653	1,946	1,759	2,079	1,883	2,172	1,979	2,293	2,103	4,607	2,364	2,243
國小 139 校	1,375	222	209	223	235	245	241	22,864	11,923	10,941	1,790	1,685	1,770	1,617	1,902	1,735	2,047	1,865	2,144	1,963	2,270	2,076	4,553	2,334	2,219
附設國小部 1 校	15	3	3	3	2	2	2	357	204	153	38	32	39	36	44	24	32	18	28	16	23	27	54	30	24
081601 私立普台國小	23	4	3	3	4	5	4	642	401	241	42	31	50	25	57	37	80	44	88	47	84	57	140	71	69
081602 私立均頭國(中)小	8	1	1	1	1	2	2	200	137	63	11	10	9	4	20	4	24	12	37	15	36	18	48	34	14
084601 南投縣立南投國小	45	8	8	8	7	7	7	1,140	593	547	93	95	108	95	94	81	102	101	96	83	100	92	246	141	105
084602 南投縣立平和國小	33	5	5	5	6	6	6	866	448	418	68	58	63	72	72	68	82	71	82	64	81	85	164	97	67
084603 南投縣立新豐國小	15	2	3	2	2	3	3	356	188	168	24	24	21	40	28	21	31	20	40	38	44	25	54	26	28
084604 南投縣立營盤國小	6	1	1	1	1	1	1	54	32	22	7	3	3	2	7	4	6	5	5	3	4	5	16	5	11
084605 南投縣立西嶺國小	6	1	1	1	1	1	1	63	37	26	7	2	2	4	5	5	8	3	7	5	8	7	15	12	3
084606 南投縣立德興國小	7	1	1	1	1	2	1	119	62	57	6	7	13	3	6	10	9	9	17	13	11	15	22	13	9
084607 南投縣立光華國小	34	6	5	6	6	5	6	908	476	432	79	80	73	55	99	60	77	79	63	75	85	83	164	83	81
084608 南投縣立光榮國小	11	2	2	2	2	1	2	181	102	79	17	11	23	9	16	14	17	18	14	6	15	21	46	22	24
084609 南投縣立文山國小	6	1	1	1	1	1	1	60	25	35	5	9	2	5	4	2	4	2	7	11	3	6	17	7	10
084610 南投縣立僑建國小	8	1	1	1	1	2	2	135	64	71	8	10	11	12	10	9	9	11	12	16	14	13	33	20	13
084611 南投縣立漳和國小	15	2	2	3	3	3	2	281	155	126	18	19	27	15	26	25	25	19	26	32	33	16	43	24	19
084612 南投縣立嘉和國小	8	1	1	1	2	2	1	163	95	68	16	11	15	8	13	13	19	9	15	19	17	8	36	17	19
084613 南投縣立光復國小	6	1	1	1	1	1	1	101	51	50	7	7	7	6	9	6	10	8	8	11	10	12	26	17	9
084614 南投縣立千秋國小	6	1	1	1	1	1	1	46	37	9	1	-	3	1	4	2	7	1	11	2	11	3	13	10	3
084615 南投縣立埔里國小	48	6	6	9	9	8	10	1,183	573	610	69	91	71	89	89	108	102	108	125	92	117	122	220	107	113
084616 南投縣立南光國小	45	7	7	7	8	8	8	1,146	570	576	94	80	90	85	95	93	101	97	96	108	94	113	191	85	106
084617 南投縣立育英國小	10	1	1	2	2	2	2	221	121	100	16	15	14	10	12	20	23	25	24	12	32	18	63	34	29
084618 南投縣立史港國小	6	1	1	1	1	1	1	56	26	30	5	6	3	8	2	2	7	5	3	3	6	6	9	5	4
084619 南投縣立愛蘭國小	18	3	3	3	3	3	3	426	215	211	39	32	28	37	30	31	40	43	40	37	38	31	81	43	38
084620 南投縣立溪南國小	12	2	2	2	2	2	2	248	136	112	18	22	35	17	15	22	22	15	22	18	24	18	30	20	10
084621 南投縣立水尾國小	6	1	1	1	1	1	1	36	14	22	3	4	1	5	3	3	2	2	3	5	2	3	2	1	1
084622 南投縣立桃源國小	6	1	1	1	1	1	1	29	12	17	5	2	2	1	2	3	-	4	-	3	3	4	10	4	6
084623 南投縣立麒麟國小	6	1	1	1	1	1	1	40	24	16	2	3	4	2	3	3	4	2	7	3	4	3	7	5	2
084624 南投縣立太平國小	6	1	1	1	1	1	1	69	38	31	9	5	7	5	4	2	3	6	7	7	8	6	16	10	6
084625 南投縣立忠孝國小	6	1	1	1	1	1	1	59	27	32	5	7	6	5	2	5	4	5	4	2	6	8	15	8	7
084626 南投縣立中峰國小	8	1	1	1	2	2	1	158	87	71	7	10	14	9	7	10	22	18	22	16	15	8	46	18	28
084627 南投縣立大成國小	12	2	2	2	2	2	2	231	117	114	16	13	19	11	19	21	21	25	19	20	23	24	58	21	37
084629 南投縣立草屯國小	33	5	4	5	7	6	6	737	364	373	58	59	57	50	60	60	70	69	61	64	58	71	111	56	55
084630 南投縣立敦和國小	18	3	3	3	3	3	3	426	227	199	38	29	39	38	36	31	41	34	37	38	36	29	82	38	44
084631 南投縣立新庄國小	10	1	2	2	1	2	2	171	84	87	12	10	14	17	19	8	8	13	12	22	19	17	39	20	19

國民小學個別學校基本資料（續 46 ）

106 學年度 2017-2018

單位：班；人

	班級數							學生數															上學年畢業生數		
	總計	1年級	2年級	3年級	4年級	5年級	6年級	總計			1年級		2年級		3年級		4年級		5年級		6年級				
								計	男	女	男	女	男	女	男	女	男	女	男	女	男	女	總計	男	女
084632 南投縣立碧峰國小	16	3	2	3	2	3	3	344	186	158	33	27	25	24	38	27	24	27	30	26	36	27	60	32	28
084633 南投縣立土城國小	6	1	1	1	1	1	1	33	18	15	2	-	3	4	5	-	3	4	3	-	2	7	8	2	6
084634 南投縣立雙冬國小	6	1	1	1	1	1	1	61	29	32	3	7	1	3	3	4	4	7	8	7	10	4	19	9	10
084635 南投縣立炎峰國小	51	7	7	8	10	9	10	1,365	722	643	95	93	113	73	121	94	133	129	121	122	139	132	290	158	132
084636 南投縣立中原國小	12	2	2	2	2	2	2	252	121	131	19	21	17	15	19	18	17	28	23	22	26	27	53	25	28
084637 南投縣立平林國小	6	1	1	1	1	1	1	40	17	23	1	5	-	4	3	-	3	5	6	7	4	2	8	5	3
084638 南投縣立坪頂國小	5	1	1	-	1	1	1	27	11	16	2	2	3	6	-	-	2	1	2	3	2	4	8	4	4
084639 南投縣立僑光國小	18	3	3	3	3	3	3	429	207	222	34	34	27	31	36	35	39	32	36	46	35	44	86	47	39
084640 南投縣立北投國小	11	2	1	2	2	2	2	191	99	92	26	16	11	11	13	22	17	16	19	10	13	17	22	15	7
084641 南投縣立富功國小	14	2	2	3	2	3	2	310	160	150	22	25	14	26	31	36	32	15	39	27	22	21	64	33	31
084642 南投縣立竹山國小	37	5	5	6	7	7	7	942	484	458	76	64	57	63	78	72	87	85	89	93	97	81	176	92	84
084643 南投縣立延平國小	14	2	2	2	2	3	3	311	153	158	23	22	25	28	25	20	18	26	25	26	37	36	63	37	26
084644 南投縣立社寮國小	7	2	1	1	1	1	1	116	49	67	11	20	8	8	5	8	10	8	6	13	9	10	30	13	17
084645 南投縣立過溪國小	6	1	1	1	1	1	1	25	15	10	3	-	1	3	5	2	2	1	1	2	3	2	7	5	2
084646 南投縣立大鞍國小	6	1	1	1	1	1	1	44	18	26	1	5	3	4	2	5	6	2	2	7	4	3	5	2	3
084647 南投縣立瑞竹國小	6	1	1	1	1	1	1	24	12	12	-	1	1	-	1	2	2	2	4	4	4	3	11	8	3
084648 南投縣立秀林國小	4	1	-	-	1	1	1	22	12	10	2	4	-	-	-	1	3	2	4	1	3	2	8	5	3
084649 南投縣立雲林國小	14	2	2	2	2	4	2	264	122	142	21	26	17	21	20	18	16	24	24	32	24	21	39	21	18
084650 南投縣立鯉魚國小	5	1	1	-	1	1	1	32	16	16	2	2	3	6	-	-	3	2	4	4	4	2	2	1	1
084651 南投縣立桶頭國小	5	1	1	-	1	1	1	20	7	13	-	2	3	1	-	-	2	3	1	3	1	4	7	2	5
084652 南投縣立中州國小	6	1	1	1	1	1	1	49	30	19	2	3	8	4	3	3	6	-	5	3	6	6	11	5	6
084653 南投縣立中和國小	6	1	1	1	1	1	1	66	29	37	5	3	2	4	2	6	3	6	7	9	10	9	15	9	6
084655 南投縣立集集國小	7	1	1	1	1	1	2	105	47	58	3	5	6	9	9	6	14	7	5	10	10	21	23	9	14
084656 南投縣立隘寮國小	6	1	1	1	1	1	1	38	16	22	2	3	2	2	4	8	2	2	3	4	3	3	9	5	4
084657 南投縣立永昌國小	13	2	2	2	3	2	2	158	83	75	11	10	7	16	20	9	22	12	11	15	12	13	34	17	17
084658 南投縣立和平國小	6	1	1	1	1	1	1	51	27	24	4	4	4	3	6	5	1	6	4	3	8	3	11	7	4
084660 南投縣立名間國小	22	4	3	4	3	4	4	517	269	248	42	45	40	39	46	48	38	37	47	38	56	41	108	53	55
084661 南投縣立新街國小	12	2	1	1	2	3	3	212	131	81	22	13	10	12	13	6	25	16	33	14	28	20	52	25	27
084662 南投縣立名崗國小	6	1	1	1	1	1	1	101	55	46	8	7	5	7	10	6	9	6	10	7	13	13	29	13	16
084663 南投縣立中山國小	6	1	1	1	1	1	1	68	32	36	3	5	4	3	6	5	5	9	5	4	9	10	15	9	6
084664 南投縣立弓鞋國小	13	2	2	2	2	2	3	282	140	142	22	23	23	12	15	28	30	21	17	31	33	27	62	30	32
084665 南投縣立田豐國小	6	1	1	1	1	1	1	36	19	17	2	2	2	4	2	3	1	3	4	2	8	3	6	5	1
084666 南投縣立僑興國小	6	1	1	1	1	1	1	37	20	17	2	3	5	1	3	3	2	1	5	5	3	4	12	7	5
084667 南投縣立新民國小	6	1	1	1	1	1	1	48	26	22	2	3	5	2	1	4	5	4	5	3	8	6	12	2	10
084668 南投縣立鹿谷國小	13	2	1	2	3	3	2	156	83	73	8	8	17	10	11	8	11	20	22	14	14	13	36	13	23
084669 南投縣立秀峰國小	5	-	1	1	1	1	1	19	8	11	-	-	2	2	1	3	-	3	3	1	2	2	7	4	3
084670 南投縣立文昌國小	6	1	1	1	1	1	1	94	49	45	4	7	7	7	5	2	11	12	8	6	14	11	24	11	13
084671 南投縣立鳳凰國小	6	1	1	1	1	1	1	51	30	21	5	4	1	4	7	5	7	1	5	2	5	5	9	3	6
084672 南投縣立內湖國小	6	1	1	1	1	1	1	30	19	11	5	1	5	1	5	2	3	1	1	3	-	3	8	4	4
084673 南投縣立初鄉國小	6	1	1	1	1	1	1	36	22	14	4	2	2	-	1	6	6	-	6	2	3	4	5	2	3
084674 南投縣立瑞田國小	6	1	1	1	1	1	1	29	16	13	2	1	3	3	2	1	2	4	2	2	5	2	6	2	4

國民小學個別學校基本資料（續 47 ）

106 學年度 2017-2018

單位：班；人

	班級數							學生數															上學年畢業生數		
	總計	1年級	2年級	3年級	4年級	5年級	6年級	總計			1年級		2年級		3年級		4年級		5年級		6年級				
								計	男	女	男	女	男	女	男	女	男	女	男	女	男	女	總計	男	女
084675 南投縣立和雅國小	-	-	-	-	-	-	-	-	-	-	-	-	-	-	-	-	-	-	-	-	-	-	4	1	3
084676 南投縣立廣興國小	6	1	1	1	1	1	1	69	38	31	4	9	8	7	7	3	6	4	7	3	6	5	8	7	1
084677 南投縣立中寮國小	7	1	1	1	1	2	1	102	48	54	7	4	6	4	5	8	7	12	13	16	10	10	30	17	13
084678 南投縣立爽文國小	6	1	1	1	1	1	1	49	28	21	3	3	1	2	9	2	5	7	4	2	6	5	14	10	4
084679 南投縣立永樂國小	6	1	1	1	1	1	1	37	18	19	2	3	3	3	5	1	5	4	1	4	2	4	11	3	8
084680 南投縣立永康國小	6	1	1	1	1	1	1	46	19	27	5	8	3	4	6	5	2	2	3	4	-	4	9	6	3
084681 南投縣立清水國小	6	1	1	1	1	1	1	50	25	25	4	3	4	5	2	4	5	1	4	7	6	5	9	6	3
084682 南投縣立至誠國小	6	1	1	1	1	1	1	31	22	9	5	1	1	2	3	2	4	-	6	2	3	2	7	4	3
084683 南投縣立永和國小	6	1	1	1	1	1	1	19	14	5	1	1	2	2	2	-	1	1	4	1	4	-	5	3	2
084684 南投縣立廣福國小	6	1	1	1	1	1	1	40	16	24	4	4	2	8	2	4	1	3	4	4	3	1	5	3	2
084687 南投縣立魚池國小	12	2	2	2	2	2	2	194	107	87	21	12	14	15	20	12	21	12	16	13	15	23	27	18	9
084688 南投縣立頭社國小	6	1	1	1	1	1	1	28	14	14	4	5	2	-	1	3	1	1	3	2	3	3	2	1	1
084689 南投縣立東光國小	6	1	1	1	1	1	1	53	28	25	5	3	1	4	3	3	3	2	5	7	11	6	7	2	5
084690 南投縣立五城國小	6	1	1	1	1	1	1	35	18	17	6	2	-	4	3	2	2	1	4	4	3	4	6	4	2
084691 南投縣立明潭國小	5	1	1	-	1	1	1	30	17	13	3	2	4	1	-	-	3	5	6	2	1	3	4	2	2
084693 南投縣立新城國小	7	1	1	1	2	1	1	145	79	66	11	9	10	12	15	12	17	10	13	11	13	12	28	13	15
084694 南投縣立德化國小	6	1	1	1	1	1	1	35	16	19	3	3	3	4	3	3	3	2	3	5	1	2	4	1	3
084695 南投縣立共和國小	6	1	1	1	1	1	1	36	19	17	4	3	4	4	1	5	2	1	2	2	6	2	5	1	4
084696 南投縣立國姓國小	11	2	1	2	2	2	2	207	115	92	18	8	14	13	22	22	19	14	20	16	22	19	50	24	26
084697 南投縣立北山國小	6	1	1	1	1	1	1	70	39	31	8	6	6	5	9	3	2	2	5	11	9	4	7	4	3
084698 南投縣立北港國小	6	1	1	1	1	1	1	75	41	34	7	5	6	8	11	5	2	3	5	7	10	6	20	9	11
084699 南投縣立福龜國小	6	1	1	1	1	1	1	40	23	17	2	5	3	4	5	4	5	-	3	2	5	2	6	5	1
084700 南投縣立長流國小	6	1	1	1	1	1	1	53	29	24	3	3	7	3	3	1	2	5	5	7	9	5	13	4	9
084701 南投縣立南港國小	5	1	-	1	1	1	1	18	10	8	1	-	-	-	1	3	1	3	6	1	1	1	2	1	1
084702 南投縣立育樂國小	6	1	1	1	1	1	1	32	14	18	2	3	-	4	3	1	1	3	2	5	6	2	5	2	3
084703 南投縣立港源國小	6	1	1	1	1	1	1	20	8	12	-	2	1	1	1	2	2	2	2	3	2	2	7	2	5
084704 南投縣立長福國小	6	1	1	1	1	1	1	34	23	11	3	3	3	-	3	1	2	3	4	2	8	2	6	4	2
084705 南投縣立乾峰國小	6	1	1	1	1	1	1	33	12	21	2	2	2	1	2	4	2	5	4	3	-	6	6	4	2
084706 南投縣立水里國小	14	2	2	2	3	2	3	331	171	160	30	23	22	24	23	21	28	34	27	24	41	34	74	40	34
084707 南投縣立郡坑國小	6	1	1	1	1	1	1	31	17	14	1	3	3	2	2	3	3	-	7	3	1	3	9	6	3
084708 南投縣立民和國小	6	1	1	1	1	1	1	27	16	11	3	4	3	2	3	-	1	3	2	1	4	1	5	2	3
084709 南投縣立新興國小	6	1	1	1	1	1	1	30	19	11	4	2	2	1	4	2	1	2	3	2	5	2	9	3	6
084711 南投縣立永興國小	6	1	1	1	1	1	1	37	19	18	4	6	5	3	3	2	-	1	4	4	3	2	10	4	6
084714 南投縣立成城國小	10	2	1	2	1	2	2	179	85	94	20	12	5	12	14	22	16	11	19	16	11	21	35	15	20
084716 南投縣立信義國小	7	2	1	1	1	1	1	58	34	24	5	4	6	2	2	6	9	2	7	4	5	6	13	6	7
084717 南投縣立羅娜國小	6	1	1	1	1	1	1	103	46	57	10	10	9	12	9	9	9	7	5	13	4	6	15	3	12
084718 南投縣立同富國小	7	1	1	1	1	2	1	143	84	59	11	4	11	12	11	14	16	5	21	14	14	10	23	10	13
084719 南投縣立愛國國小	6	1	1	1	1	1	1	45	28	17	4	1	6	4	3	3	5	3	5	-	5	6	6	2	4
084720 南投縣立人和國小	6	1	1	1	1	1	1	84	45	39	11	8	11	7	4	7	8	2	5	4	6	11	11	8	3
084721 南投縣立地利國小	6	1	1	1	1	1	1	63	28	35	2	7	6	4	5	5	5	5	7	6	3	8	15	6	9
084722 南投縣立東埔國小	6	1	1	1	1	1	1	43	25	18	2	4	3	2	7	1	2	4	4	3	7	4	12	7	5

國民小學個別學校基本資料（續 48 ）

106 學年度 2017-2018

單位：班；人

	班級數							學生數															上學年畢業生數		
	總計	1年級	2年級	3年級	4年級	5年級	6年級	總計			1年級		2年級		3年級		4年級		5年級		6年級				
								計	男	女	男	女	男	女	男	女	男	女	男	女	男	女	總計	男	女
084724 南投縣立潭南國小	6	1	1	1	1	1	1	60	31	29	5	5	13	6	3	7	4	4	3	4	3	3	14	8	6
084727 南投縣立桐林國小	6	1	1	1	1	1	1	28	16	12	3	-	7	3	2	-	-	2	2	2	2	5	4	2	2
084728 南投縣立隆華國小	6	1	1	1	1	1	1	25	13	12	5	2	3	1	1	3	2	1	1	2	1	3	4	3	1
084729 南投縣立新鄉國小	6	1	1	1	1	1	1	56	33	23	2	2	6	5	7	3	5	6	4	3	9	4	10	5	5
084730 南投縣立久美國小	6	1	1	1	1	1	1	48	23	25	2	7	8	3	3	5	3	2	5	6	2	2	6	2	4
084731 南投縣立雙龍國小	6	1	1	1	1	1	1	55	21	34	7	6	2	7	3	5	4	6	2	5	3	5	7	3	4
084732 南投縣立豐丘國小	6	1	1	1	1	1	1	27	11	16	1	5	4	2	1	3	1	2	2	1	2	3	11	5	6
084733 南投縣立仁愛國小	6	1	1	1	1	1	1	55	27	28	2	4	3	6	-	4	7	6	7	7	8	1	14	8	6
084734 南投縣立親愛國小	12	2	2	2	2	2	2	104	55	49	10	9	11	7	7	7	6	7	11	10	10	9	21	12	9
084735 南投縣立法治國小	6	1	1	1	1	1	1	83	48	35	4	6	6	2	10	5	11	10	6	4	11	8	19	9	10
084736 南投縣立合作國小	6	1	1	1	1	1	1	40	22	18	3	1	1	3	4	7	5	2	3	2	6	3	15	7	8
084737 南投縣立互助國小	6	1	1	1	1	1	1	54	28	26	3	2	10	6	4	4	3	4	4	5	4	5	8	3	5
084738 南投縣立力行國小	10	2	2	2	1	2	1	36	22	14	5	5	4	2	5	2	3	1	3	2	2	2	6	3	3
084739 南投縣立南豐國小	6	1	1	1	1	1	1	42	24	18	3	3	7	1	3	3	4	5	4	3	3	3	12	5	7
084740 南投縣立中正國小	6	1	1	1	1	1	1	87	41	46	9	6	3	8	11	8	7	10	6	7	5	7	12	4	8
084741 南投縣立廬山國小	6	1	1	1	1	1	1	37	23	14	4	1	4	7	6	-	6	3	-	3	3	-	5	1	4
084742 南投縣立發祥國小	6	1	1	1	1	1	1	17	6	11	1	3	2	2	1	1	1	1	-	1	1	3	2	1	1
084743 南投縣立萬豐國小	6	1	1	1	1	1	1	63	34	29	7	6	6	3	6	7	5	2	4	9	6	2	8	5	3
084744 南投縣立都達國小	6	1	1	1	1	1	1	36	20	16	5	3	5	5	5	1	3	1	1	4	1	2	7	2	5
084745 南投縣立春陽國小	6	1	1	1	1	1	1	68	31	37	7	6	7	6	6	8	6	4	3	6	2	7	10	4	6
084746 南投縣立紅葉國小	6	1	1	1	1	1	1	21	8	13	-	1	2	4	-	3	2	2	3	1	1	2	4	-	4
084747 南投縣立清境國小	6	1	1	1	1	1	1	48	23	25	6	5	4	4	2	5	2	4	2	3	7	4	10	5	5
084748 南投縣立漳興國小	18	3	2	3	3	4	3	384	202	182	32	27	26	19	34	30	33	29	40	45	37	32	83	44	39
084749 南投縣立虎山國小	11	2	1	2	2	2	2	241	119	122	19	17	15	14	15	21	27	25	20	22	23	23	51	25	26
084750 南投縣立康壽國小	20	4	4	3	3	3	3	480	263	217	43	37	54	35	47	39	34	39	40	30	45	37	80	35	45
084751 南投縣立前山國小	14	2	2	3	2	2	3	328	175	153	18	23	29	28	34	30	28	27	33	13	33	32	63	35	28
081313 私立弘明實驗高中國小部	15	3	3	3	2	2	2	357	204	153	38	32	39	36	44	24	32	18	28	16	23	27	54	30	24
雲林縣 總計 155 校	1,716	267	265	281	291	303	309	32,410	17,073	15,337	2,443	2,294	2,500	2,255	2,817	2,489	2,954	2,663	3,103	2,723	3,256	2,913	6,362	3,328	3,034
國小 155 校	1,716	267	265	281	291	303	309	32,410	17,073	15,337	2,443	2,294	2,500	2,255	2,817	2,489	2,954	2,663	3,103	2,723	3,256	2,913	6,362	3,328	3,034
附設國小部 - 校	-	-	-	-	-	-	-	-	-	-	-	-	-	-	-	-	-	-	-	-	-	-	-	-	-
091601 私立維多利亞小學	15	2	3	2	3	3	2	351	182	169	35	26	30	32	23	25	31	31	30	27	33	28	60	30	30
091602 私立福智國小	16	2	2	2	3	3	4	547	267	280	42	44	31	37	35	33	52	53	45	49	62	64	116	69	47
094601 雲林縣立鎮西國小	26	5	3	5	4	4	5	622	322	300	64	60	36	44	52	55	61	41	53	44	56	56	90	50	40
094602 雲林縣立鎮東國小	23	3	4	4	4	4	4	500	279	221	34	23	34	35	32	43	57	38	62	34	60	48	110	67	43
094603 雲林縣立溝壩國小	12	2	2	2	2	2	2	212	108	104	10	19	25	16	20	14	18	19	18	19	17	17	35	18	17
094604 雲林縣立梅林國小	6	1	1	1	1	1	1	75	34	41	6	2	5	8	5	6	6	10	8	8	4	7	21	14	7
094605 雲林縣立石榴國小	17	3	2	3	3	3	3	411	214	197	35	35	24	29	37	32	42	32	38	32	38	37	80	32	48
094606 雲林縣立溪洲國小	11	1	2	2	2	2	2	228	117	111	13	13	17	12	19	16	25	28	20	24	23	18	38	20	18
094607 雲林縣立林頭國小	6	1	1	1	1	1	1	118	69	49	12	9	13	1	13	11	8	8	5	12	18	8	18	10	8

國民小學個別學校基本資料（續 49 ）

106 學年度 2017-2018

單位：班；人

	班級數							學生數															上學年畢業生數		
	總計	1年級	2年級	3年級	4年級	5年級	6年級	總計			1年級		2年級		3年級		4年級		5年級		6年級				
								計	男	女	男	女	男	女	男	女	男	女	男	女	男	女	總計	男	女
094608 雲林縣立保長國小	6	1	1	1	1	1	1	113	63	50	11	2	11	8	11	11	11	7	10	9	9	13	26	12	14
094609 雲林縣立鎮南國小	31	5	5	5	5	5	6	780	414	366	71	58	65	58	70	64	60	71	67	51	81	64	124	64	60
094610 雲林縣立公誠國小	49	6	7	8	9	9	10	1,337	697	640	87	81	104	86	120	103	114	118	134	110	138	142	276	141	135
094611 雲林縣立久安國小	6	1	1	1	1	1	1	60	38	22	3	5	4	5	6	5	6	4	13	1	6	2	16	8	8
094612 雲林縣立古坑國(中)小	12	2	2	2	2	2	2	229	118	111	19	19	22	10	20	13	18	18	21	28	18	23	62	33	29
094613 雲林縣立東和國小	11	2	2	1	2	2	2	228	109	119	14	18	16	16	14	14	17	29	21	18	27	24	54	28	26
094614 雲林縣立永光國小	9	1	2	1	1	2	2	164	84	80	6	12	11	19	14	11	12	15	21	12	20	11	32	18	14
094615 雲林縣立華山國小	6	1	1	1	1	1	1	34	13	21	1	5	4	2	2	4	3	3	2	5	1	2	4	3	1
094616 雲林縣立棋山國小	6	1	1	1	1	1	1	44	22	22	7	5	3	4	5	2	-	5	3	3	4	3	10	5	5
094617 雲林縣立桂林國小	6	1	1	1	1	1	1	51	34	17	3	1	6	1	6	4	6	2	8	3	5	6	9	2	7
094618 雲林縣立樟湖生態國(中)小	6	1	1	1	1	1	1	56	27	29	2	6	2	5	6	3	1	5	7	3	9	7	12	6	6
094619 雲林縣立草嶺生態地質國小	6	1	1	1	1	1	1	21	11	10	4	1	2	-	1	-	2	3	-	2	2	4	3	2	1
094620 雲林縣立華南國小	6	1	1	1	1	1	1	90	50	40	9	9	6	2	5	4	13	9	8	10	9	6	14	9	5
094621 雲林縣立興昌國小	6	1	1	1	1	1	1	35	20	15	1	2	3	2	3	1	4	5	6	3	3	2	7	2	5
094622 雲林縣立山峰華德福實小	6	1	1	1	1	1	1	101	53	48	11	9	3	7	11	5	9	6	8	10	11	11	13	11	2
094623 雲林縣立水碓國小	6	1	1	1	1	1	1	56	28	28	6	2	3	8	5	6	3	4	6	1	5	7	7	1	6
094624 雲林縣立新光國小	6	1	1	1	1	1	1	26	10	16	1	1	1	1	3	2	1	4	2	4	2	4	8	3	5
094625 雲林縣立林內國小	11	2	1	2	2	2	2	188	90	98	16	15	5	12	17	14	18	17	14	21	20	19	37	17	20
094626 雲林縣立重興國小	6	1	1	1	1	1	1	112	53	59	9	11	11	10	8	9	15	8	5	12	5	9	20	10	10
094627 雲林縣立九芎國小	7	1	1	1	1	1	2	104	54	50	9	6	7	4	2	9	6	10	11	11	19	10	34	15	19
094628 雲林縣立成功國小	6	1	1	1	1	1	1	20	11	9	1	-	3	2	2	-	3	1	2	4	-	2	7	6	1
094629 雲林縣立林中國小	7	1	1	1	1	2	1	145	73	72	11	10	11	9	10	14	10	10	18	14	13	15	30	12	18
094630 雲林縣立民生國小	6	1	1	1	1	1	1	43	21	22	2	4	2	5	3	7	4	1	4	2	6	3	6	3	3
094631 雲林縣立斗南國小	28	4	4	5	5	5	5	729	372	357	50	53	58	56	66	63	56	65	80	63	62	57	130	75	55
094632 雲林縣立大東國小	6	1	1	1	1	1	1	84	47	37	8	4	2	6	8	8	5	4	12	8	12	7	20	8	12
094633 雲林縣立石龜國小	7	1	1	1	2	1	1	139	65	74	6	9	11	9	6	9	10	21	18	11	14	15	39	16	23
094634 雲林縣立重光國小	6	1	1	1	1	1	1	44	32	12	4	3	4	1	4	1	9	2	7	2	4	3	10	2	8
094635 雲林縣立文安國小	15	3	2	2	2	3	3	328	166	162	28	28	25	21	24	20	27	29	33	25	29	39	60	26	34
094636 雲林縣立僑真國小	32	4	5	6	6	5	6	796	425	371	57	52	63	54	66	50	87	75	69	59	83	81	171	85	86
094637 雲林縣立莿桐國小	22	3	3	5	3	4	4	517	281	236	38	36	49	28	55	37	39	45	47	51	53	39	111	62	49
094638 雲林縣立饒平國小	13	2	2	2	2	2	3	324	165	159	27	23	22	21	28	25	21	24	28	26	39	40	68	36	32
094639 雲林縣立大美國小	12	2	2	2	2	2	2	195	95	100	18	12	11	20	15	16	17	16	12	21	22	15	31	16	15
094640 雲林縣立六合國小	6	1	1	1	1	1	1	100	45	55	3	3	5	4	11	18	10	8	10	11	6	11	21	11	10
094641 雲林縣立僑和國小	6	1	1	1	1	1	1	43	20	23	-	4	3	5	5	2	3	4	5	4	4	4	11	5	6
094642 雲林縣立育仁國小	6	1	1	1	1	1	1	57	31	26	3	4	5	5	3	4	4	3	9	4	7	6	10	6	4
094643 雲林縣立大埤國小	16	2	2	2	4	3	3	349	191	158	28	22	25	25	35	17	36	30	32	31	35	33	72	43	29
094644 雲林縣立舊庄國小	6	1	1	1	1	1	1	106	44	62	7	10	4	6	-	15	11	10	8	10	14	11	17	10	7

國民小學個別學校基本資料（續 50 ）

106 學年度 2017-2018

單位：班；人

	班級數							學生數															上學年畢業生數		
	總計	1年級	2年級	3年級	4年級	5年級	6年級	總計			1年級		2年級		3年級		4年級		5年級		6年級				
								計	男	女	男	女	男	女	男	女	男	女	男	女	男	女	總計	男	女
094645 雲林縣立仁和國小	6	1	1	1	1	1	1	60	29	31	5	2	3	2	5	6	4	6	5	8	7	7	13	9	4
094646 雲林縣立嘉興國小	6	1	1	1	1	1	1	55	31	24	4	2	3	4	2	4	4	3	11	7	7	4	18	11	7
094647 雲林縣立聯美國小	6	1	1	1	1	1	1	57	29	28	4	5	6	1	6	2	6	7	5	3	2	10	4	1	3
094648 雲林縣立虎尾國小	28	4	4	5	4	6	5	735	395	340	52	57	65	44	59	66	63	51	72	58	84	64	145	73	72
094649 雲林縣立立仁國小	49	7	7	8	9	9	9	1,321	705	616	87	103	114	71	110	98	132	115	136	107	126	122	216	106	110
094650 雲林縣立大屯國小	7	1	1	1	1	1	2	150	72	78	8	7	12	8	11	14	7	12	12	17	22	20	44	28	16
094651 雲林縣立中溪國小	9	1	2	1	2	2	1	168	97	71	11	8	18	14	19	8	19	17	20	16	10	8	28	14	14
094652 雲林縣立光復國小	6	1	1	1	1	1	1	64	33	31	3	2	6	-	5	9	4	4	9	8	6	8	14	6	8
094653 雲林縣立中正國小	12	2	2	2	2	2	2	242	125	117	26	13	12	22	26	18	21	20	19	18	21	26	62	24	38
094654 雲林縣立平和國小	12	2	2	2	2	2	2	216	116	100	22	16	21	11	13	21	19	14	19	20	22	18	55	26	29
094655 雲林縣立廉使國小	6	1	1	1	1	1	1	88	39	49	10	6	3	5	8	13	4	6	8	8	6	11	25	13	12
094656 雲林縣立惠來國小	6	1	1	1	1	1	1	77	31	46	2	9	3	6	7	5	3	10	4	10	12	6	23	10	13
094657 雲林縣立拯民國小	6	1	1	1	1	1	1	54	33	21	6	4	5	4	11	6	5	3	3	1	3	3	-	-	-
094658 雲林縣立安慶國小	43	7	7	8	7	7	7	1,130	614	516	103	90	107	80	99	83	103	98	100	92	102	73	186	91	95
094659 雲林縣立土庫國小	35	6	5	6	6	6	6	847	451	396	71	58	54	61	79	75	80	75	88	57	79	70	155	82	73
094660 雲林縣立馬光國小	13	2	2	2	2	2	3	284	152	132	25	16	22	21	24	24	23	21	25	22	33	28	52	21	31
094661 雲林縣立埤腳國小	6	1	1	1	1	1	1	48	28	20	4	6	9	5	5	2	3	4	6	2	1	1	10	3	7
094662 雲林縣立後埔國小	6	1	1	1	1	1	1	102	43	59	4	15	7	12	7	11	7	11	8	5	10	5	16	12	4
094663 雲林縣立秀潭國小	6	1	1	1	1	1	1	23	12	11	2	1	3	2	2	2	1	2	2	2	2	2	8	4	4
094664 雲林縣立新庄國小	6	1	1	1	1	1	1	38	23	15	3	-	3	2	3	4	3	4	4	3	7	2	12	9	3
094665 雲林縣立宏崙國小	6	1	1	1	1	1	1	58	31	27	4	2	5	4	10	1	4	4	2	10	6	6	10	4	6
094666 雲林縣立褒忠國小	18	3	2	3	3	3	4	432	226	206	32	32	37	12	41	43	37	32	35	35	44	52	87	55	32
094667 雲林縣立龍巖國小	6	1	1	1	1	1	1	56	36	20	5	1	2	4	8	2	7	6	4	2	10	5	10	8	2
094668 雲林縣立復興國小	6	1	1	1	1	1	1	55	28	27	2	5	3	2	4	7	6	3	8	5	5	5	18	10	8
094669 雲林縣立潮厝國小	6	1	1	1	1	1	1	115	64	51	14	9	12	10	9	9	12	7	8	6	9	10	13	8	5
094670 雲林縣立東勢國小	12	2	2	2	2	2	2	229	116	113	9	16	18	18	16	10	19	20	25	24	29	25	48	29	19
094671 雲林縣立安南國小	6	1	1	1	1	1	1	81	50	31	12	5	4	2	3	4	11	3	12	8	8	9	21	15	6
094672 雲林縣立明倫國小	6	1	1	1	1	1	1	48	24	24	9	4	3	3	3	8	5	3	2	4	2	2	12	5	7
094673 雲林縣立同安國小	6	1	1	1	1	1	1	61	33	28	5	2	4	3	7	8	6	3	4	6	7	6	12	6	6
094674 雲林縣立龍潭國小	6	1	1	1	1	1	1	39	21	18	2	3	4	3	4	2	2	3	4	3	5	4	10	4	6
094675 雲林縣立臺西國小	16	2	2	2	2	5	3	312	182	130	23	23	25	13	30	23	31	19	47	27	26	25	76	44	32
094676 雲林縣立崙豐國小	12	2	2	2	2	2	2	272	155	117	10	22	22	15	32	18	24	25	37	17	30	20	54	26	28
094677 雲林縣立泉州國小	6	1	1	1	1	1	1	57	26	31	4	6	4	8	7	4	4	4	2	6	5	3	17	11	6
094678 雲林縣立新興國小	6	1	1	1	1	1	1	45	25	20	2	6	2	5	3	2	3	1	5	2	10	4	12	9	3
094679 雲林縣立尚德國小	6	1	1	1	1	1	1	66	36	30	8	6	6	6	2	3	3	4	11	6	6	5	12	7	5
094680 雲林縣立文昌國小	32	5	5	6	5	5	6	841	434	407	68	71	78	64	84	72	67	63	67	60	70	77	161	99	62
094681 雲林縣立中山國小	29	4	5	5	5	5	5	743	393	350	55	51	62	61	61	57	64	62	81	61	70	58	136	68	68
094682 雲林縣立廣興國小	7	1	1	1	1	1	2	120	68	52	8	6	4	5	10	11	16	7	11	7	19	16	39	17	22
094683 雲林縣立安定國小	9	1	1	2	1	2	2	157	75	82	9	9	11	6	12	21	15	11	15	15	13	20	40	21	19
094684 雲林縣立吳厝國小	7	1	1	1	1	2	1	145	73	72	8	9	13	8	16	9	10	13	16	18	10	15	32	13	19
094685 雲林縣立大新國小	6	1	1	1	1	1	1	81	44	37	7	7	7	5	7	1	4	7	10	7	9	10	11	8	3

國民小學個別學校基本資料（續 51 ）

106 學年度 2017-2018

單位：班；人

	班級數							學生數															上學年畢業生數		
	總計	1年級	2年級	3年級	4年級	5年級	6年級	總計			1年級		2年級		3年級		4年級		5年級		6年級				
								計	男	女	男	女	男	女	男	女	男	女	男	女	男	女	總計	男	女
094686 雲林縣立文賢國小	6	1	1	1	1	1	1	96	47	49	8	6	5	3	9	12	8	10	11	8	6	10	18	13	5
094687 雲林縣立文興國小	8	1	1	1	1	2	2	155	88	67	11	12	13	10	11	13	17	10	20	8	16	14	33	17	16
094688 雲林縣立二崙國小	15	2	3	3	2	3	2	348	169	179	25	21	32	33	28	37	21	31	28	34	35	23	54	34	20
094689 雲林縣立三和國小	6	1	1	1	1	1	1	52	30	22	8	-	1	6	5	2	4	6	8	3	4	5	12	7	5
094690 雲林縣立油車國小	10	1	2	1	2	2	2	179	95	84	12	12	13	21	13	11	21	10	18	15	18	15	41	22	19
094691 雲林縣立大同國小	6	1	1	1	1	1	1	57	34	23	2	4	7	3	4	4	11	4	5	1	5	7	12	4	8
094692 雲林縣立永定國小	6	1	1	1	1	1	1	134	71	63	12	10	10	10	15	9	8	11	12	11	14	12	26	9	17
094693 雲林縣立義賢國小	7	1	1	1	1	1	2	134	75	59	11	7	13	2	6	11	14	12	13	14	18	13	25	9	16
094694 雲林縣立旭光國小	6	1	1	1	1	1	1	83	39	44	7	9	1	6	8	3	7	7	7	9	9	10	18	13	5
094695 雲林縣立來惠國小	5	1	-	1	1	1	1	35	20	15	3	2	-	-	3	2	3	2	7	4	4	5	10	6	4
094696 雲林縣立崙背國小	27	5	4	4	5	5	4	654	355	299	45	51	54	50	46	43	78	52	63	57	69	46	126	66	60
094697 雲林縣立豐榮國小	6	1	1	1	1	1	1	88	50	38	5	4	7	8	11	7	8	5	5	7	14	7	12	7	5
094698 雲林縣立大有國小	6	1	1	1	1	1	1	54	28	26	5	1	4	3	5	4	4	4	5	6	5	8	17	8	9
094699 雲林縣立中和國小	6	1	1	1	1	1	1	101	53	48	3	2	7	6	13	8	5	9	12	11	13	12	14	7	7
094700 雲林縣立陽明國小	6	1	1	1	1	1	1	74	39	35	3	3	3	6	8	5	7	3	10	9	8	9	19	9	10
094701 雲林縣立東興國小	12	2	2	2	2	2	2	240	109	131	13	21	16	18	15	29	21	28	19	10	25	25	47	24	23
094702 雲林縣立麥寮國小	53	8	9	9	8	10	9	1,249	673	576	95	81	110	96	121	94	114	93	116	119	117	93	243	121	122
094703 雲林縣立橋頭國小	31	4	4	5	6	6	6	685	341	344	36	54	43	44	72	44	62	62	64	78	64	62	167	92	75
094704 雲林縣立明禮國小	6	1	1	1	1	1	1	55	27	28	3	4	9	4	3	2	2	6	3	7	7	5	18	11	7
094705 雲林縣立興華國小	6	1	1	1	1	1	1	41	21	20	3	-	2	3	3	5	6	3	5	2	2	7	4	2	2
094706 雲林縣立豐安國小	7	1	1	1	1	1	2	118	59	59	8	3	10	6	8	11	12	15	7	7	14	17	28	17	11
094707 雲林縣立南陽國小	31	5	5	5	6	5	5	778	411	367	59	59	50	68	75	59	74	63	81	55	72	63	146	74	72
094708 雲林縣立北辰國小	35	5	6	5	6	6	7	944	514	430	61	65	83	63	76	65	103	67	84	83	107	87	189	102	87
094709 雲林縣立好收國小	6	1	1	1	1	1	1	42	21	21	3	2	2	2	4	2	2	3	6	6	4	6	16	10	6
094710 雲林縣立育英國小	6	1	1	1	1	1	1	45	25	20	4	2	3	3	3	-	4	2	3	4	8	9	12	5	7
094711 雲林縣立東榮國小	6	1	1	1	1	1	1	50	33	17	4	4	5	1	5	1	4	6	8	2	7	3	8	2	6
094712 雲林縣立朝陽國小	6	1	1	1	1	1	1	47	25	22	3	2	3	3	3	3	6	7	6	3	4	4	8	5	3
094713 雲林縣立辰光國小	6	1	1	1	1	1	1	53	28	25	2	2	3	4	6	8	5	2	7	5	5	4	19	12	7
094714 雲林縣立僑美國小	6	1	1	1	1	1	1	83	36	47	3	4	7	8	9	4	5	8	5	15	7	8	24	12	12
094715 雲林縣立元長國小	16	2	2	3	3	3	3	341	182	159	30	29	27	25	42	19	27	28	35	28	21	30	59	27	32
094716 雲林縣立新生國小	6	1	1	1	1	1	1	83	40	43	5	4	8	8	5	12	5	5	9	9	8	5	21	12	9
094717 雲林縣立客厝國小	6	1	1	1	1	1	1	113	55	58	12	10	7	7	9	14	5	9	9	7	13	11	30	12	18
094718 雲林縣立山內國小	6	1	1	1	1	1	1	31	19	12	3	-	1	3	2	3	2	2	3	1	8	3	7	1	6
094719 雲林縣立仁德國小	6	1	1	1	1	1	1	75	39	36	3	3	4	5	4	6	9	9	9	5	10	8	18	12	6
094720 雲林縣立忠孝國小	6	1	1	1	1	1	1	48	19	29	4	5	2	6	3	1	3	4	1	6	6	7	13	9	4
094721 雲林縣立仁愛國小	6	1	1	1	1	1	1	26	17	9	2	-	3	-	2	3	3	2	1	1	6	3	6	4	2
094722 雲林縣立信義國小	6	1	1	1	1	1	1	26	15	11	2	1	4	3	2	1	4	3	3	2	-	1	5	3	2
094723 雲林縣立和平國小	6	1	1	1	1	1	1	43	27	16	2	1	4	2	3	2	8	5	7	3	3	3	11	6	5
094724 雲林縣立四湖國小	13	1	2	2	2	3	3	272	138	134	14	11	19	18	24	21	25	20	28	34	28	30	58	28	30
094725 雲林縣立東光國小	6	1	1	1	1	1	1	29	16	13	2	1	3	3	3	2	3	3	1	2	4	2	6	4	2
094726 雲林縣立飛沙國小	6	1	1	1	1	1	1	42	17	25	2	3	1	4	4	3	3	6	3	2	4	7	5	1	4

國民小學個別學校基本資料（續 52 ）

106 學年度 2017-2018

單位：班；人

	班級數							學生數																	上學年畢業生數		
	總計	1年級	2年級	3年級	4年級	5年級	6年級	總計			1年級		2年級		3年級		4年級		5年級		6年級						
								計	男	女	男	女	男	女	男	女	男	女	男	女	男	女	總計	男	女
094727 雲林縣立林厝國小	6	1	1	1	1	1	1	51	29	22	2	1	4	2	4	3	5	9	5	4	9	3	19	13	6
094728 雲林縣立三崙國小	6	1	1	1	1	1	1	64	36	28	8	4	5	3	5	5	5	6	4	3	9	7	17	10	7
094729 雲林縣立建陽國小	6	1	1	1	1	1	1	76	41	35	2	8	5	7	8	4	5	5	7	5	14	6	15	8	7
094730 雲林縣立南光國小	6	1	1	1	1	1	1	41	23	18	2	6	4	-	4	3	4	2	5	1	4	6	10	7	3
094731 雲林縣立鹿場國小	6	1	1	1	1	1	1	38	20	18	1	3	3	5	5	4	3	3	5	2	3	1	6	1	5
094732 雲林縣立明德國小	5	1	-	1	1	1	1	25	13	12	1	1	-	-	2	4	4	1	4	3	2	3	7	3	4
094733 雲林縣立建華國小	6	1	1	1	1	1	1	25	12	13	1	1	2	2	3	2	2	-	3	5	1	3	4	1	3
094734 雲林縣立內湖國小	6	1	1	1	1	1	1	21	7	14	1	1	1	3	1	4	1	2	1	2	2	2	7	5	2
094735 雲林縣立口湖國小	13	3	1	2	2	3	2	200	108	92	20	14	15	12	17	15	13	18	23	19	20	14	34	17	17
094736 雲林縣立文光國小	17	3	2	2	3	3	4	224	124	100	23	11	13	18	16	19	26	17	17	15	29	20	45	16	29
094737 雲林縣立金湖國小	6	1	1	1	1	1	1	51	32	19	7	3	5	3	4	3	6	4	6	2	4	4	10	7	3
094738 雲林縣立下崙國小	9	1	1	1	2	2	2	163	84	79	9	12	11	5	14	8	15	21	18	20	17	13	35	14	21
094739 雲林縣立興南國小	6	1	1	1	1	1	1	34	20	14	1	2	3	2	4	1	3	2	4	4	5	3	6	3	3
094740 雲林縣立崇文國小	6	1	1	1	1	1	1	52	32	20	-	3	7	1	6	6	3	-	9	7	7	3	10	6	4
094741 雲林縣立成龍國小	6	1	1	1	1	1	1	69	37	32	5	3	6	6	3	11	7	4	9	5	7	3	10	7	3
094742 雲林縣立臺興國小	6	1	1	1	1	1	1	84	51	33	10	7	4	4	5	5	7	5	10	5	15	7	21	13	8
094743 雲林縣立頂湖國小	6	1	1	1	1	1	1	54	35	19	5	2	8	5	5	3	4	4	9	4	4	1	8	6	2
094746 雲林縣立蔦松國小	6	1	1	1	1	1	1	62	32	30	6	6	3	4	4	8	8	5	2	6	9	1	16	11	5
094747 雲林縣立尖山國小	6	1	1	1	1	1	1	49	24	25	6	3	3	2	6	3	5	2	2	7	2	8	16	10	6
094748 雲林縣立宏仁國小	6	1	1	1	1	1	1	87	48	39	5	4	9	6	9	6	6	8	8	7	11	8	12	8	4
094749 雲林縣立文正國小	6	1	1	1	1	1	1	42	24	18	2	3	6	4	3	1	4	6	6	2	3	2	11	6	5
094750 雲林縣立誠正國小	6	1	1	1	1	1	1	38	27	11	5	-	3	2	5	2	5	2	3	2	6	3	11	5	6
094751 雲林縣立中興國小	5	1	1	-	1	1	1	24	12	12	2	2	2	2	-	-	2	1	4	2	2	5	11	6	5
094752 雲林縣立和安國小	-	-	-	-	-	-	-	-	-	-	-	-	-	-	-	-	-	-	-	-	-	-	6	2	4
094753 雲林縣立水燦林國小	21	3	2	3	4	4	5	401	231	170	26	16	17	25	47	16	47	30	40	40	54	43	79	35	44
094754 雲林縣立大興國小	6	1	1	1	1	1	1	30	18	12	4	-	4	4	2	4	1	2	2	1	5	1	4	1	3
094755 雲林縣立雲林國小	34	5	5	6	7	5	6	899	496	403	75	72	67	76	93	67	99	61	75	58	87	69	128	67	61
094756 雲林縣立斗六國小	38	7	6	6	6	7	6	1,019	495	524	96	100	82	95	75	86	99	72	73	94	70	77	132	69	63
嘉義縣 總計 124 校	1,244	198	200	206	211	213	216	19,569	10,250	9,319	1,475	1,385	1,510	1,317	1,672	1,470	1,729	1,599	1,844	1,665	2,020	1,883	4,136	2,165	1,971
國小 124 校	1,244	198	200	206	211	213	216	19,569	10,250	9,319	1,475	1,385	1,510	1,317	1,672	1,470	1,729	1,599	1,844	1,665	2,020	1,883	4,136	2,165	1,971
附設國小部 - 校	-	-	-	-	-	-	-	-	-	-	-	-	-	-	-	-	-	-	-	-	-	-	-	-	-
104601 嘉義縣立朴子國小	31	5	4	6	5	5	6	727	379	348	57	49	53	45	73	71	57	58	74	58	65	67	140	72	68
104602 嘉義縣立大同國小	41	7	7	7	6	7	7	1,019	504	515	71	93	75	83	94	76	70	77	94	94	100	92	229	118	111
104603 嘉義縣立雙溪國小	6	1	1	1	1	1	1	63	38	25	8	4	6	2	5	5	10	5	4	6	5	3	11	8	3
104604 嘉義縣立竹村國小	6	1	1	1	1	1	1	78	50	28	5	4	4	4	10	2	7	8	10	6	14	4	22	13	9
104605 嘉義縣立松梅國小	6	1	1	1	1	1	1	92	52	40	6	9	5	8	10	4	4	10	8	5	19	4	13	5	8
104606 嘉義縣立大鄉國小	6	1	1	1	1	1	1	80	40	40	5	7	6	4	2	5	6	8	9	8	12	8	20	10	10
104607 嘉義縣立布袋國小	13	2	2	2	2	3	2	202	98	104	12	19	18	15	13	19	16	15	17	18	22	18	36	18	18
104608 嘉義縣立景山國小	12	2	2	2	2	2	2	92	46	46	4	8	8	7	5	11	7	7	7	6	15	7	17	7	10
104609 嘉義縣立永安國小	6	1	1	1	1	1	1	31	15	16	6	-	1	2	3	4	2	3	2	3	1	4	10	6	4

國民小學個別學校基本資料（續 53 ）

106 學年度 2017-2018

單位：班；人

	班級數							學生數															上學年畢業生數		
	總計	1年級	2年級	3年級	4年級	5年級	6年級	總計			1年級		2年級		3年級		4年級		5年級		6年級				
								計	男	女	男	女	男	女	男	女	男	女	男	女	男	女	總計	男	女
104610 嘉義縣立過溝國小	8	1	1	1	2	1	2	134	73	61	6	5	9	6	12	6	20	11	8	15	18	18	43	27	16
104611 嘉義縣立貴林國小	6	1	1	1	1	1	1	31	9	22	4	2	1	2	1	5	2	2	-	2	1	9	10	8	2
104612 嘉義縣立新塭國小	8	1	1	1	2	1	2	151	88	63	15	11	5	9	18	5	19	9	10	14	21	15	34	12	22
104613 嘉義縣立新岑國小	6	1	1	1	1	1	1	39	14	25	-	4	2	4	4	5	2	2	5	2	1	8	5	3	2
104614 嘉義縣立好美國小	6	1	1	1	1	1	1	34	21	13	4	4	3	3	5	1	1	2	4	1	4	2	4	2	2
104615 嘉義縣立大林國小	24	3	4	4	4	5	4	496	262	234	41	33	45	41	44	49	46	34	42	39	44	38	91	47	44
104616 嘉義縣立三和國小	14	2	2	2	2	3	3	251	126	125	16	21	19	14	14	18	25	21	27	18	25	33	55	29	26
104617 嘉義縣立中林國小	6	1	1	1	1	1	1	56	22	34	5	6	4	8	3	3	4	5	4	12	2	-	13	9	4
104618 嘉義縣立排路國小	4	1	-	-	1	1	1	17	8	9	2	-	-	1	1	-	1	2	2	2	2	4	8	4	4
104620 嘉義縣立社團國小	6	1	1	1	1	1	1	34	18	16	1	3	-	2	4	1	4	3	2	2	7	5	8	8	-
104621 嘉義縣立民雄國小	43	7	7	7	7	7	8	1,037	533	504	84	82	90	79	82	78	87	88	81	84	109	93	182	99	83
104622 嘉義縣立東榮國小	14	2	2	2	3	2	3	290	153	137	19	17	21	16	22	29	31	27	28	18	32	30	59	28	31
104623 嘉義縣立三興國小	6	1	1	1	1	1	1	128	75	53	13	9	14	7	11	11	10	7	13	6	14	13	28	15	13
104624 嘉義縣立菁埔國小	6	1	1	1	1	1	1	69	37	32	5	7	5	6	12	5	6	5	3	5	6	4	13	5	8
104625 嘉義縣立興中國小	29	6	4	5	4	5	5	620	311	309	53	49	35	48	49	52	50	48	58	58	66	54	125	57	68
104626 嘉義縣立秀林國小	15	3	2	3	2	3	2	311	167	144	30	29	21	13	36	29	20	24	34	22	26	27	61	31	30
104627 嘉義縣立松山國小	6	1	1	1	1	1	1	46	22	24	1	4	5	2	3	3	2	3	4	4	7	8	7	4	3
104628 嘉義縣立大崎國小	6	1	1	1	1	1	1	131	61	70	4	12	10	13	10	11	10	14	13	8	14	12	27	15	12
104629 嘉義縣立溪口國小	13	2	2	2	2	2	3	250	129	121	14	15	18	13	18	19	30	20	18	28	31	26	50	23	27
104630 嘉義縣立美林國小	6	1	1	1	1	1	1	42	22	20	3	3	2	3	5	2	4	4	3	4	5	4	8	5	3
104631 嘉義縣立柴林國小	6	1	1	1	1	1	1	44	22	22	3	2	4	2	-	2	1	5	4	4	10	7	13	7	6
104632 嘉義縣立柳溝國小	12	2	2	2	2	2	2	95	54	41	8	6	8	6	7	7	7	11	13	6	11	5	19	7	12
104633 嘉義縣立新港國小	28	4	4	4	6	4	6	633	320	313	32	42	39	44	51	42	62	65	53	52	83	68	133	78	55
104634 嘉義縣立文昌國小	18	3	3	3	3	3	3	401	206	195	35	27	24	30	34	30	37	30	37	35	39	43	80	46	34
104635 嘉義縣立月眉國小	10	2	2	2	1	2	1	184	97	87	14	14	19	16	17	13	12	13	22	17	13	14	46	29	17
104636 嘉義縣立古民國小	6	1	1	1	1	1	1	32	18	14	2	-	4	1	2	5	3	1	3	3	4	4	7	4	3
104637 嘉義縣立復興國小	6	1	1	1	1	1	1	56	33	23	3	3	2	1	3	5	8	2	6	5	11	7	17	8	9
104638 嘉義縣立安和國小	6	1	1	1	1	1	1	33	19	14	3	1	4	4	2	2	1	1	3	5	6	1	14	8	6
104639 嘉義縣立蒜頭國小	18	3	3	3	3	3	3	200	100	100	12	15	14	18	13	18	18	17	20	14	23	18	47	20	27
104640 嘉義縣立六腳國小	6	1	1	1	1	1	1	68	32	36	2	6	4	6	7	5	4	4	8	7	7	8	20	11	9
104641 嘉義縣立六美國小	8	1	1	1	2	1	2	115	58	57	5	8	7	8	6	9	17	11	9	5	14	16	24	15	9
104642 嘉義縣立灣內國小	6	1	1	1	1	1	1	86	48	38	10	6	3	2	9	7	10	10	7	3	9	10	18	11	7
104643 嘉義縣立更寮國小	6	1	1	1	1	1	1	43	28	15	3	2	3	-	2	-	8	2	3	5	9	6	7	2	5
104645 嘉義縣立北美國小	6	1	1	1	1	1	1	47	27	20	4	1	2	3	5	1	6	4	1	7	9	4	13	5	8
104647 嘉義縣立東石國小	13	2	2	3	2	2	2	156	91	65	9	9	13	6	15	12	14	9	25	14	15	15	37	21	16
104648 嘉義縣立塭港國小	6	1	1	1	1	1	1	91	56	35	7	3	11	4	11	5	8	3	11	13	8	7	19	7	12
104649 嘉義縣立三江國小	6	1	1	1	1	1	1	52	31	21	8	-	3	2	5	3	2	6	9	4	4	6	22	13	9
104650 嘉義縣立龍港國小	6	1	1	1	1	1	1	54	22	32	-	6	4	6	4	4	5	3	4	7	5	6	11	8	3
104651 嘉義縣立下楫國小	6	1	1	1	1	1	1	86	54	32	9	3	5	5	10	6	13	5	7	5	10	8	20	8	12
104652 嘉義縣立港墘國小	6	1	1	1	1	1	1	56	32	24	10	-	4	7	6	6	7	5	2	1	3	5	7	3	4
104653 嘉義縣立龍崗國小	6	1	1	1	1	1	1	51	25	26	3	3	2	5	3	3	7	4	2	2	8	9	13	8	5

國民小學個別學校基本資料（續 54 ）

106 學年度 2017-2018

單位：班；人

	班級數							學生數															上學年畢業生數		
	總計	1年級	2年級	3年級	4年級	5年級	6年級	總計			1年級		2年級		3年級		4年級		5年級		6年級				
								計	男	女	男	女	男	女	男	女	男	女	男	女	男	女	總計	男	女
104654 嘉義縣立網寮國小	6	1	1	1	1	1	1	44	27	17	5	-	7	1	3	3	2	2	6	4	4	7	11	7	4
104655 嘉義縣立鹿草國小	10	1	1	2	2	2	2	169	91	78	10	12	15	9	13	12	21	12	13	21	19	12	45	25	20
104656 嘉義縣立重寮國小	6	1	1	1	1	1	1	38	15	23	2	1	3	6	1	6	5	4	1	6	3	-	9	6	3
104657 嘉義縣立下潭國小	6	1	1	1	1	1	1	62	37	25	6	2	4	2	6	4	1	6	12	5	8	6	12	3	9
104658 嘉義縣立碧潭國小	5	-	1	1	1	1	1	19	9	10	1	1	1	1	1	2	1	2	4	2	1	2	6	3	3
104659 嘉義縣立竹園國小	6	1	1	1	1	1	1	29	14	15	-	5	3	4	3	-	4	2	2	1	2	3	6	3	3
104660 嘉義縣立後塘國小	6	1	1	1	1	1	1	81	36	45	4	7	6	6	10	6	1	6	7	11	8	9	27	17	10
104661 嘉義縣立義竹國小	19	3	3	3	3	3	4	268	141	127	21	12	16	23	27	18	25	22	27	28	25	24	73	40	33
104663 嘉義縣立光榮國小	6	1	1	1	1	1	1	35	19	16	2	2	3	2	1	4	4	5	3	3	6	-	10	5	5
104665 嘉義縣立過路國小	6	1	1	1	1	1	1	37	20	17	2	3	2	-	4	2	3	3	5	3	4	6	7	6	1
104666 嘉義縣立和順國小	6	1	1	1	1	1	1	51	23	28	3	1	3	5	3	7	3	6	7	4	4	5	10	6	4
104668 嘉義縣立南興國小	12	2	2	2	2	2	2	65	39	26	8	3	6	1	5	1	5	5	8	11	7	5	20	10	10
104669 嘉義縣立太保國小	17	3	2	3	3	3	3	412	204	208	28	27	28	20	35	39	40	35	34	43	39	44	73	38	35
104670 嘉義縣立安東國小	12	2	2	2	2	2	2	243	120	123	17	14	17	19	29	18	18	20	18	22	21	30	46	24	22
104671 嘉義縣立南新國小	40	6	6	7	7	7	7	949	486	463	75	75	66	60	97	62	83	86	89	79	76	101	193	88	105
104672 嘉義縣立新埤國小	12	2	2	2	2	2	2	191	99	92	13	18	14	11	17	8	20	16	15	17	20	22	60	37	23
104673 嘉義縣立水上國小	34	5	5	7	5	6	6	762	395	367	69	54	53	48	59	62	61	54	81	67	72	82	140	64	76
104674 嘉義縣立大崙國小	12	2	2	2	2	2	2	110	55	55	4	7	10	8	11	9	9	13	12	9	9	9	24	17	7
104675 嘉義縣立柳林國小	16	2	3	3	2	3	3	290	164	126	16	16	23	29	29	21	26	17	33	22	37	21	68	29	39
104676 嘉義縣立忠和國小	6	1	1	1	1	1	1	134	69	65	8	10	9	7	10	10	15	10	13	16	14	12	44	27	17
104677 嘉義縣立義興國小	6	1	1	1	1	1	1	54	31	23	5	3	5	6	6	1	3	5	3	2	9	6	12	7	5
104678 嘉義縣立成功國小	6	1	1	1	1	1	1	49	27	22	4	6	6	3	5	-	5	1	2	7	5	5	17	8	9
104679 嘉義縣立北回國小	7	1	1	1	1	2	1	134	74	60	11	12	8	2	13	8	11	15	17	6	14	17	26	19	7
104680 嘉義縣立南靖國小	6	1	1	1	1	1	1	63	26	37	3	6	3	5	4	6	4	3	5	5	7	12	15	12	3
104681 嘉義縣立中埔國小	13	2	2	2	3	2	2	210	114	96	13	16	30	12	14	14	15	20	20	15	22	19	40	17	23
104682 嘉義縣立大有國小	6	1	1	1	1	1	1	21	12	9	1	1	4	-	-	3	1	3	3	2	3	-	6	6	-
104683 嘉義縣立中山國小	6	1	1	1	1	1	1	59	26	33	3	5	4	3	4	6	6	7	5	6	4	6	10	4	6
104684 嘉義縣立頂六國小	6	1	1	1	1	1	1	120	67	53	14	9	13	5	7	7	11	12	14	6	8	14	33	17	16
104685 嘉義縣立和睦國小	27	4	4	4	5	5	5	659	366	293	45	39	43	41	63	41	77	51	68	51	70	70	123	67	56
104686 嘉義縣立同仁國小	7	1	1	1	1	2	1	127	68	59	8	9	8	8	11	9	8	10	16	16	17	7	35	17	18
104688 嘉義縣立沄水國小	6	1	1	1	1	1	1	49	24	25	4	1	1	5	5	3	5	4	6	4	3	8	6	2	4
104690 嘉義縣立社口國小	12	2	2	2	2	2	2	209	108	101	16	16	15	14	24	17	22	13	16	18	15	23	50	24	26
104692 嘉義縣立灣潭國小	6	1	1	1	1	1	1	28	12	16	2	1	1	2	1	2	2	5	1	4	5	2	10	3	7
104693 嘉義縣立民和國小	12	2	2	2	2	2	2	213	117	96	15	21	17	9	21	13	15	16	25	19	24	18	41	22	19
104694 嘉義縣立內甕國小	6	1	1	1	1	1	1	33	22	11	6	1	4	2	-	2	3	1	5	2	4	3	9	4	5
104695 嘉義縣立黎明國小	6	1	1	1	1	1	1	41	22	19	1	2	4	2	3	3	2	5	6	3	6	4	6	3	3
104696 嘉義縣立大湖國小	5	-	1	1	1	1	1	20	12	8	-	1	1	1	1	1	2	2	2	1	6	2	4	4	-
104698 嘉義縣立隙頂國小	6	1	1	1	1	1	1	46	19	27	1	5	4	2	4	2	3	9	2	2	5	7	10	3	7
104700 嘉義縣立竹崎國小	20	4	3	3	3	4	3	517	261	256	44	45	47	35	40	41	32	45	61	42	37	48	100	54	46
104702 嘉義縣立龍山國小	6	1	1	1	1	1	1	30	12	18	3	4	3	-	3	7	1	2	1	4	1	1	8	3	5
104704 嘉義縣立鹿滿國小	8	2	1	1	2	1	1	144	76	68	14	15	13	10	10	12	13	15	11	8	15	8	21	10	11

國民小學個別學校基本資料（續 55 ）

106 學年度 2017-2018

單位：班；人

	班級數							學生數															上學年畢業生數		
	總計	1年級	2年級	3年級	4年級	5年級	6年級	總計			1年級		2年級		3年級		4年級		5年級		6年級				
								計	男	女	男	女	男	女	男	女	男	女	男	女	男	女	總計	男	女
104705 嘉義縣立圓崇國小	9	1	1	1	2	2	2	160	87	73	12	5	14	13	10	7	15	13	15	18	21	17	42	23	19
104706 嘉義縣立內埔國小	12	2	2	2	2	2	2	211	108	103	15	15	23	13	11	19	22	15	16	19	21	22	54	22	32
104707 嘉義縣立桃源國小	6	1	1	1	1	1	1	33	23	10	4	-	1	3	7	3	4	4	2	-	5	-	4	2	2
104708 嘉義縣立中和國小	5	1	1	-	1	1	1	27	14	13	3	3	2	3	1	-	2	3	3	4	3	-	5	3	2
104709 嘉義縣立中興國小	6	1	1	1	1	1	1	44	23	21	7	1	3	2	-	7	4	2	5	7	4	2	13	7	6
104710 嘉義縣立光華國小	5	1	1	1	1	1	-	14	7	7	1	1	3	1	1	4	-	1	1	-	1	-	4	1	3
104712 嘉義縣立義仁國小	6	1	1	1	1	1	1	71	35	36	5	4	5	6	7	7	6	6	5	5	7	8	14	8	6
104713 嘉義縣立沙坑國小	5	1	1	1	1	-	1	17	9	8	2	2	1	3	1	1	2	1	1	-	2	1	9	4	5
104715 嘉義縣立梅山國小	13	2	2	3	2	2	2	229	121	108	23	19	12	16	21	19	19	15	23	19	23	20	38	22	16
104716 嘉義縣立梅圳國小	6	1	1	1	1	1	1	35	23	12	2	2	2	-	2	2	4	4	8	-	5	4	10	4	6
104717 嘉義縣立太平國小	6	1	1	1	1	1	1	31	13	18	3	1	2	4	1	1	3	5	3	4	1	3	2	1	1
104719 嘉義縣立太興國小	3	-	1	-	1	1	-	12	9	3	2	-	1	2	1	-	2	1	3	-	-	-	3	2	1
104720 嘉義縣立瑞里國小	6	1	1	1	1	1	1	23	15	8	2	2	2	-	1	1	4	2	2	-	4	3	4	2	2
104721 嘉義縣立大南國小	11	2	2	1	2	2	2	92	54	38	5	4	13	6	8	6	9	6	6	10	13	6	17	12	5
104722 嘉義縣立瑞峰國小	6	1	1	1	1	1	1	40	26	14	4	2	3	2	4	2	6	2	5	4	4	2	10	8	2
104724 嘉義縣立太和國小	5	-	1	1	1	1	1	29	14	15	-	-	4	2	1	5	5	1	3	3	1	4	6	6	-
104725 嘉義縣立仁和國小	3	-	1	-	1	-	1	11	7	4	2	-	2	1	1	-	1	1	1	1	-	1	1	-	1
104726 嘉義縣立大埔國(中)小	6	1	1	1	1	1	1	63	32	31	3	6	10	3	8	6	3	6	7	4	1	6	9	6	3
104727 嘉義縣立達邦國小	10	1	2	2	2	2	1	41	17	24	-	4	3	8	2	2	1	5	4	3	7	2	11	7	4
104729 嘉義縣立十字國小	4	-	1	1	1	1	-	14	9	5	-	1	1	1	2	-	5	1	-	2	1	-	3	3	-
104730 嘉義縣立來吉國小	5	-	1	1	1	1	1	22	12	10	-	1	1	-	5	3	-	3	2	2	4	1	8	5	3
104731 嘉義縣立豐山實驗國(中)小	3	1	-	-	1	-	1	24	12	12	3	1	1	1	1	2	4	2	1	-	2	6	2	2	-
104732 嘉義縣立山美國小	6	1	1	1	1	1	1	37	23	14	4	5	6	2	2	-	3	1	5	3	3	3	10	7	3
104733 嘉義縣立新美國小	6	1	1	1	1	1	1	25	16	9	4	2	3	1	3	-	2	2	2	3	2	1	1	1	-
104734 嘉義縣立阿里山國(中)小	6	1	1	1	1	1	1	74	47	27	10	4	10	3	5	5	9	3	7	9	6	3	9	5	4
104735 嘉義縣立香林國小	6	1	1	1	1	1	1	19	10	9	2	2	3	1	2	-	2	1	1	2	-	3	5	4	1
104736 嘉義縣立布新國小	9	1	2	1	1	2	2	162	91	71	9	4	19	10	8	10	12	13	18	15	25	19	35	12	23
104737 嘉義縣立茶山國小	5	1	1	1	-	1	1	18	14	4	1	-	1	-	2	-	1	-	5	2	4	2	4	2	2
104738 嘉義縣立和興國小	12	2	2	2	2	2	2	221	143	78	25	11	22	13	22	11	21	14	24	16	29	13	49	27	22
104739 嘉義縣立平林國小	18	3	3	3	3	3	3	413	213	200	31	27	32	30	37	31	31	39	46	37	36	36	80	43	37
104740 嘉義縣立梅北國小	12	2	2	2	2	2	2	197	95	102	16	17	14	16	14	18	18	17	13	15	20	19	38	22	16
104742 嘉義縣立祥和國小	24	4	4	4	4	4	4	636	330	306	42	46	56	45	47	56	66	48	54	60	65	51	145	69	76
104743 嘉義縣立福樂國小	23	4	4	4	4	3	4	575	293	282	50	39	48	41	50	36	52	59	41	39	52	68	109	55	54
屏東縣 總計 168 校	1,912	293	288	319	321	345	346	35,661	18,653	17,008	2,774	2,547	2,758	2,493	3,011	2,785	3,203	2,863	3,348	3,134	3,559	3,186	7,196	3,674	3,522
國小 168 校	1,912	293	288	319	321	345	346	35,661	18,653	17,008	2,774	2,547	2,758	2,493	3,011	2,785	3,203	2,863	3,348	3,134	3,559	3,186	7,196	3,674	3,522
附設國小部 - 校	-	-	-	-	-	-	-	-	-	-	-	-	-	-	-	-	-	-	-	-	-	-	-	-	-
130601 國立屏東大學附小	24	4	4	4	4	4	4	666	358	308	55	58	67	46	71	42	59	52	49	58	57	52	108	55	53

國民小學個別學校基本資料（續 56 ）

106 學年度 2017-2018

單位：班；人

	班級數							學生數															上學年畢業生數		
	總計	1年級	2年級	3年級	4年級	5年級	6年級	總計			1年級		2年級		3年級		4年級		5年級		6年級				
								計	男	女	男	女	男	女	男	女	男	女	男	女	男	女	總計	男	女
131601 私立崇華國小	6	1	1	1	1	1	1	151	79	72	13	16	13	3	12	18	12	11	17	10	12	14	-	-	-
134601 屏東縣立中正國小	27	4	4	5	4	5	5	684	352	332	56	60	62	55	60	61	57	47	57	57	60	52	107	51	56
134602 屏東縣立仁愛國小	46	7	6	8	8	8	9	1,119	574	545	81	82	100	73	93	84	104	94	109	103	87	109	230	122	108
134603 屏東縣立海豐國小	11	1	1	2	2	3	2	216	104	112	9	12	14	10	15	16	23	17	25	32	18	25	33	15	18
134604 屏東縣立公館國小	19	3	3	3	3	3	4	474	264	210	43	30	38	33	43	27	34	42	49	37	57	41	99	47	52
134605 屏東縣立大同國小	7	1	1	1	1	2	1	123	67	56	15	11	12	5	10	5	5	7	16	14	9	14	35	20	15
134606 屏東縣立鶴聲國小	44	7	7	7	7	8	8	1,152	606	546	87	87	101	82	95	95	98	88	119	98	106	96	220	116	104
134607 屏東縣立凌雲國小	6	1	1	1	1	1	1	94	60	34	9	9	10	6	13	5	16	5	6	8	6	1	11	6	5
134608 屏東縣立勝利國小	19	3	3	4	3	3	3	446	215	231	32	36	40	31	44	51	35	35	31	35	33	43	86	44	42
134609 屏東縣立歸來國小	7	1	1	1	1	1	2	115	52	63	6	8	6	10	8	13	6	9	7	10	19	13	31	17	14
134610 屏東縣立前進國小	6	1	1	1	1	1	1	70	36	34	6	2	7	8	6	3	8	6	4	7	5	8	7	6	1
134611 屏東縣立唐榮國小	14	3	3	3	2	2	1	276	160	116	26	21	36	36	38	22	23	15	24	15	13	7	22	10	12
134612 屏東縣立民和國小	13	2	2	2	2	3	2	265	125	140	13	26	13	21	24	24	20	26	25	22	30	21	56	25	31
134613 屏東縣立建國國小	6	1	1	1	1	1	1	95	55	40	9	6	7	10	6	7	13	6	4	8	16	3	22	15	7
134614 屏東縣立復興國小	19	2	2	3	4	4	4	428	264	164	28	26	28	25	49	24	51	32	49	32	59	25	93	50	43
134615 屏東縣立忠孝國小	34	5	5	6	6	6	6	888	479	409	65	71	70	54	84	66	83	76	81	67	96	75	160	78	82
134616 屏東縣立和平國小	25	4	4	4	4	4	5	572	301	271	50	34	49	57	45	39	52	42	53	45	52	54	111	64	47
134617 屏東縣立萬丹國小	41	6	7	6	7	7	8	903	474	429	66	64	76	73	59	70	85	72	97	84	91	66	163	86	77
134618 屏東縣立新庄國小	12	2	2	2	2	2	2	240	110	130	15	20	13	15	20	22	20	25	22	25	20	23	54	25	29
134619 屏東縣立興華國小	9	1	1	1	2	2	2	157	71	86	6	7	5	12	5	15	13	18	21	20	21	14	39	20	19
134620 屏東縣立新興國小	6	1	1	1	1	1	1	95	52	43	12	3	8	7	2	10	15	6	9	5	6	12	21	14	7
134621 屏東縣立社皮國小	17	2	3	3	3	3	3	408	204	204	18	28	27	35	36	33	42	40	45	36	36	32	87	55	32
134622 屏東縣立廣安國小	6	1	1	1	1	1	1	76	51	25	6	6	8	6	9	3	9	2	9	3	10	5	15	7	8
134623 屏東縣立興化國小	6	1	1	1	1	1	1	68	37	31	3	3	8	5	4	4	5	10	10	4	7	5	17	9	8
134624 屏東縣立麟洛國小	12	2	2	2	2	2	2	247	130	117	20	23	24	16	23	19	19	17	19	20	25	22	47	24	23
134625 屏東縣立九如國小	21	3	3	3	4	4	4	515	270	245	44	34	29	30	41	38	55	53	48	38	53	52	104	52	52
134626 屏東縣立後庄國小	9	1	1	1	2	2	2	156	87	69	7	13	15	8	10	13	20	12	18	11	17	12	38	19	19
134627 屏東縣立惠農國小	6	1	1	1	1	1	1	82	43	39	6	8	9	6	10	6	7	7	8	7	3	5	21	11	10
134628 屏東縣立長興國小	16	2	3	3	3	3	2	348	177	171	25	25	31	31	27	33	31	30	36	24	27	28	63	33	30
134629 屏東縣立繁華國小	14	2	2	2	3	2	3	303	173	130	26	28	21	17	20	22	39	22	38	16	29	25	60	32	28
134630 屏東縣立德協國小	6	1	1	1	1	1	1	100	66	34	12	5	4	3	13	7	9	6	12	4	16	9	32	17	15
134631 屏東縣立鹽埔國小	11	1	2	2	2	2	2	214	109	105	13	17	19	14	10	21	23	23	21	13	23	17	53	24	29
134632 屏東縣立仕絨國小	6	1	1	1	1	1	1	74	46	28	6	5	12	4	12	6	9	5	4	3	3	5	6	2	4
134633 屏東縣立高朗國小	6	1	1	1	1	1	1	111	60	51	7	11	9	6	10	11	10	3	13	11	11	9	36	20	16
134634 屏東縣立新圍國小	16	2	2	4	3	2	3	352	179	173	30	26	34	13	30	36	27	37	23	26	35	35	66	30	36
134635 屏東縣立彭厝國小	10	2	1	2	2	1	2	165	87	78	16	18	9	9	16	15	17	14	12	10	17	12	32	17	15
134636 屏東縣立振興國小	6	1	1	1	1	1	1	81	33	48	5	7	5	7	5	9	5	9	8	10	5	6	20	11	9
134637 屏東縣立高樹國小	18	2	3	4	3	3	3	396	204	192	29	24	34	26	28	29	32	32	40	40	41	41	84	39	45
134638 屏東縣立舊寮國小	6	1	1	1	1	1	1	60	35	25	6	2	3	1	1	5	9	3	7	6	9	8	20	10	10
134639 屏東縣立新豐國小	6	1	1	1	1	1	1	46	23	23	6	2	5	5	2	5	5	4	2	3	3	4	14	10	4
134640 屏東縣立田子國小	7	1	1	1	1	1	2	116	59	57	7	4	9	7	10	8	7	8	12	10	14	20	30	17	13

國民小學個別學校基本資料（續 57 ）

106 學年度 2017-2018

單位：班；人

	班級數							學生數															上學年畢業生數		
	總計	1年級	2年級	3年級	4年級	5年級	6年級	總計			1年級		2年級		3年級		4年級		5年級		6年級				
								計	男	女	男	女	男	女	男	女	男	女	男	女	男	女	總計	男	女
134641 屏東縣立新南國小	6	1	1	1	1	1	1	65	40	25	10	2	5	2	6	5	8	3	8	7	3	6	12	6	6
134642 屏東縣立泰山國小	6	1	1	1	1	1	1	82	40	42	6	7	6	8	5	3	9	7	4	11	10	6	11	8	3
134644 屏東縣立大路關國(中)小	6	1	1	1	1	1	1	75	33	42	4	6	2	3	6	4	2	5	9	9	10	15	15	9	6
134645 屏東縣立南華國小	6	1	1	1	1	1	1	44	28	16	5	3	3	2	3	1	6	1	2	3	9	6	9	1	8
134646 屏東縣立里港國小	18	2	3	3	3	3	4	380	189	191	24	19	34	31	35	34	33	30	30	34	33	43	77	44	33
134647 屏東縣立載興國小	6	1	1	1	1	1	1	99	45	54	7	7	11	12	9	5	6	9	6	9	6	12	24	6	18
134648 屏東縣立土庫國小	9	2	1	1	2	2	1	109	60	49	9	5	10	5	5	6	8	9	15	11	13	13	29	13	16
134649 屏東縣立三和國小	6	1	1	1	1	1	1	55	35	20	4	5	4	2	5	2	11	1	8	4	3	6	12	5	7
134651 屏東縣立潮州國小	26	4	4	4	4	5	5	589	331	258	61	45	48	48	52	36	47	43	56	40	67	46	101	53	48
134652 屏東縣立光春國小	18	2	2	3	4	4	3	402	203	199	28	24	29	22	34	33	44	38	38	46	30	36	95	47	48
134653 屏東縣立光華國小	32	5	4	5	6	6	6	858	440	418	65	75	62	52	78	64	74	72	74	77	87	78	156	86	70
134654 屏東縣立四林國小	6	1	1	1	1	1	1	83	42	41	8	10	7	4	7	5	7	8	5	5	8	9	17	4	13
134655 屏東縣立潮南國小	6	1	1	1	1	1	1	78	45	33	7	6	4	10	5	4	11	4	9	6	9	3	13	6	7
134656 屏東縣立潮東國小	6	1	1	1	1	1	1	55	24	31	4	1	3	7	5	7	3	3	2	4	7	9	16	7	9
134657 屏東縣立萬巒國小	10	2	1	2	2	2	1	171	81	90	14	17	9	8	14	19	18	16	16	16	10	14	35	18	17
134658 屏東縣立五溝國小	7	1	1	1	1	2	1	127	72	55	9	4	11	7	9	9	11	13	19	11	13	11	22	11	11
134659 屏東縣立佳佐國小	15	2	2	2	3	3	3	213	113	100	12	11	21	14	13	11	22	18	17	20	28	26	53	24	29
134661 屏東縣立赤山國小	6	1	1	1	1	1	1	108	66	42	8	5	5	7	11	10	12	6	16	7	14	7	21	11	10
134662 屏東縣立內埔國小	26	4	3	5	4	5	5	568	289	279	52	49	42	41	43	44	41	51	50	36	61	58	135	72	63
134663 屏東縣立育英國小	6	1	1	1	1	1	1	42	20	22	3	2	3	6	5	1	3	7	3	3	3	3	9	5	4
134664 屏東縣立僑智國小	6	1	1	1	1	1	1	60	34	26	3	7	4	2	4	6	12	2	6	3	5	6	11	4	7
134665 屏東縣立崇文國小	12	2	1	2	2	3	2	250	127	123	16	17	8	11	27	12	23	22	22	37	31	24	81	47	34
134666 屏東縣立新生國小	6	1	1	1	1	1	1	86	47	39	12	7	8	6	8	5	7	8	7	7	5	6	10	4	6
134667 屏東縣立榮華國小	6	1	1	1	1	1	1	65	39	26	10	2	4	4	6	8	10	4	5	4	4	4	13	4	9
134668 屏東縣立黎明國小	14	2	2	2	3	3	2	320	154	166	30	24	24	29	21	28	24	39	29	29	26	17	60	34	26
134669 屏東縣立隘寮國小	6	1	1	1	1	1	1	69	39	30	9	4	-	8	7	1	7	5	7	6	9	6	16	8	8
134670 屏東縣立泰安國小	7	1	1	1	1	1	2	92	51	41	6	3	6	7	10	4	12	9	8	5	9	13	30	17	13
134671 屏東縣立東勢國小	6	1	1	1	1	1	1	106	48	58	4	9	5	10	9	10	10	10	11	10	9	9	20	10	10
134672 屏東縣立豐田國小	15	2	3	2	2	3	3	328	167	161	28	19	36	24	22	27	26	22	25	36	30	33	66	31	35
134673 屏東縣立富田國小	6	1	1	1	1	1	1	46	33	13	2	1	3	2	3	4	7	-	4	3	14	3	15	13	2
134674 屏東縣立竹田國小	8	1	1	1	1	2	2	152	77	75	8	18	10	14	11	10	13	11	13	12	22	10	33	18	15
134675 屏東縣立西勢國小	7	1	1	1	1	1	2	121	60	61	7	5	11	9	8	12	7	12	12	8	15	15	29	16	13
134676 屏東縣立大明國小	9	2	2	1	1	1	2	124	70	54	10	8	10	8	8	2	13	10	9	14	20	12	18	9	9
134677 屏東縣立新埤國小	6	1	1	1	1	1	1	87	45	42	7	4	8	6	4	3	7	10	10	11	9	8	20	10	10
134678 屏東縣立大成國小	6	1	1	1	1	1	1	42	26	16	4	-	3	5	3	-	3	5	4	4	9	2	14	7	7
134679 屏東縣立萬隆國小	6	1	1	1	1	1	1	63	32	31	4	6	4	3	2	4	5	8	4	4	13	6	11	5	6
134680 屏東縣立餉潭國小	6	1	1	1	1	1	1	57	25	32	4	6	3	10	3	3	5	2	3	8	7	3	12	8	4
134681 屏東縣立枋寮國小	8	1	1	1	1	2	2	146	77	69	8	12	13	6	15	8	8	13	19	13	14	17	47	27	20
134682 屏東縣立僑德國小	15	2	2	2	2	4	3	330	170	160	28	25	22	21	26	21	30	25	41	36	23	32	65	37	28
134683 屏東縣立建興國小	19	2	3	3	4	3	4	405	216	189	34	27	29	31	38	25	47	30	34	35	34	41	91	45	46

國民小學個別學校基本資料（續 58 ）

106 學年度 2017-2018

單位：班；人

	班級數							學生數															上學年畢業生數		
	總計	1年級	2年級	3年級	4年級	5年級	6年級	總計			1年級		2年級		3年級		4年級		5年級		6年級				
								計	男	女	男	女	男	女	男	女	男	女	男	女	男	女	總計	男	女
134684 屏東縣立東海國小	12	2	2	2	2	2	2	154	83	71	9	5	7	13	17	9	12	14	19	15	19	15	32	17	15
134686 屏東縣立東港國小	18	2	3	3	3	4	3	394	219	175	29	23	37	25	36	36	30	34	42	32	45	25	73	28	45
134687 屏東縣立東隆國小	34	4	4	6	6	7	7	863	447	416	59	33	65	47	74	65	71	82	79	98	99	91	205	100	105
134688 屏東縣立海濱國小	6	1	1	1	1	1	1	88	44	44	7	2	7	7	7	4	8	3	5	12	10	16	23	15	8
134689 屏東縣立以栗國小	12	2	2	2	2	2	2	255	130	125	30	24	18	19	19	29	21	17	21	17	21	19	37	19	18
134690 屏東縣立大潭國小	9	1	1	2	1	2	2	166	88	78	11	17	10	14	22	6	13	10	13	19	19	12	33	15	18
134691 屏東縣立新園國小	12	2	2	2	2	2	2	252	122	130	17	22	20	13	24	26	18	16	22	31	21	22	49	24	25
134692 屏東縣立仙吉國小	14	2	1	3	2	3	3	305	175	130	29	22	9	14	42	18	24	18	42	33	29	25	85	49	36
134693 屏東縣立烏龍國小	13	2	2	2	2	2	3	243	121	122	16	16	18	18	14	16	22	21	24	18	27	33	52	26	26
134694 屏東縣立港西國小	6	1	1	1	1	1	1	78	38	40	5	4	6	5	6	8	6	5	7	8	8	10	16	8	8
134695 屏東縣立鹽洲國小	14	2	2	2	2	3	3	315	155	160	24	16	22	19	23	24	24	31	23	37	39	33	76	48	28
134696 屏東縣立琉球國小	6	1	1	1	1	1	1	87	49	38	12	5	6	6	13	3	6	10	7	6	5	8	25	11	14
134697 屏東縣立天南國小	6	1	1	1	1	1	1	57	32	25	3	5	3	2	5	4	11	3	6	8	4	3	15	3	12
134698 屏東縣立全德國小	6	1	1	1	1	1	1	119	59	60	4	10	4	9	12	9	10	12	14	9	15	11	17	6	11
134699 屏東縣立白沙國小	6	1	1	1	1	1	1	120	58	62	5	13	10	9	10	8	10	9	9	10	14	13	26	10	16
134700 屏東縣立崁頂國小	7	1	1	1	2	1	1	118	58	60	6	7	11	8	9	8	13	19	8	9	11	9	26	13	13
134701 屏東縣立港東國小	7	1	1	1	1	1	2	123	63	60	9	4	7	8	11	10	13	13	8	5	15	20	31	20	11
134702 屏東縣立力社國小	7	1	1	1	1	2	1	111	51	60	8	7	6	12	9	6	6	7	12	16	10	12	30	13	17
134703 屏東縣立林邊國小	12	2	2	2	2	2	2	220	103	117	12	23	12	21	18	17	24	17	15	23	22	16	36	22	14
134704 屏東縣立仁和國小	12	2	2	2	2	2	2	232	116	116	22	13	14	18	19	17	20	22	21	21	20	25	46	24	22
134705 屏東縣立竹林國小	6	1	1	1	1	1	1	66	36	30	10	4	2	7	8	6	5	3	3	7	8	3	5	5	-
134706 屏東縣立崎峰國小	6	1	1	1	1	1	1	53	22	31	1	7	4	5	3	6	6	3	1	5	7	5	9	3	6
134707 屏東縣立水利國小	6	1	1	1	1	1	1	65	35	30	4	4	3	7	11	3	6	5	7	6	4	5	20	8	12
134708 屏東縣立南州國小	9	1	1	2	2	2	1	163	94	69	16	13	16	4	21	15	10	17	19	11	12	9	39	19	20
134709 屏東縣立同安國小	6	1	1	1	1	1	1	71	41	30	4	3	7	2	3	6	12	4	5	4	10	11	10	2	8
134710 屏東縣立溪北國小	12	2	2	2	2	2	2	234	119	115	19	15	12	22	24	18	22	15	17	27	25	18	38	19	19
134711 屏東縣立佳冬國小	15	2	2	4	2	3	2	307	152	155	23	28	19	24	36	24	28	25	24	31	22	23	53	22	31
134712 屏東縣立塭子國小	9	1	1	2	1	2	2	141	74	67	8	6	9	12	14	17	12	7	14	13	17	12	44	16	28
134713 屏東縣立羌園國小	6	1	1	1	1	1	1	49	30	19	4	2	4	3	5	3	4	5	6	4	7	2	11	7	4
134714 屏東縣立昌隆國小	6	1	1	1	1	1	1	60	29	31	3	5	4	2	6	5	7	7	3	8	6	4	9	6	3
134715 屏東縣立大新國小	6	1	1	1	1	1	1	32	19	13	6	1	2	-	1	4	6	3	2	1	2	4	9	4	5
134716 屏東縣立玉光國小	7	1	1	1	1	2	1	120	58	62	4	8	5	5	10	6	13	8	13	24	13	11	31	15	16
134717 屏東縣立恆春國小	34	5	5	6	6	6	6	683	346	337	51	54	50	50	53	57	66	58	60	52	66	66	142	63	79
134718 屏東縣立僑勇國小	21	4	3	3	3	4	4	470	229	241	34	32	40	39	35	31	32	35	37	52	51	52	112	51	61
134720 屏東縣立山海國小	6	1	1	1	1	1	1	66	34	32	4	5	2	4	6	6	5	4	9	3	8	10	13	5	8
134721 屏東縣立大光國小	6	1	1	1	1	1	1	91	37	54	4	11	7	5	5	7	3	7	8	16	10	8	22	13	9
134722 屏東縣立水泉國小	12	2	2	2	2	2	2	92	46	46	9	4	4	9	9	6	9	8	8	8	7	11	22	9	13
134723 屏東縣立大平國小	6	1	1	1	1	1	1	81	55	26	4	6	2	3	7	3	15	5	11	4	16	5	17	10	7
134724 屏東縣立墾丁國小	12	2	2	2	2	2	2	92	49	43	12	7	3	5	4	10	9	6	9	7	12	8	25	13	12
134725 屏東縣立車城國小	28	5	4	4	4	6	5	303	150	153	16	19	24	21	16	29	26	31	36	25	32	28	69	38	31
134729 屏東縣立滿州國小	6	1	1	1	1	1	1	92	49	43	14	3	4	8	10	10	9	8	3	5	9	9	24	13	11

國民小學個別學校基本資料（續 59 ）

106 學年度 2017-2018

單位：班；人

	班級數							學生數															上學年畢業生數		
	總計	1年級	2年級	3年級	4年級	5年級	6年級	總計			1年級		2年級		3年級		4年級		5年級		6年級				
								計	男	女	男	女	男	女	男	女	男	女	男	女	男	女	總計	男	女
134730 屏東縣立長樂國小	6	1	1	1	1	1	1	68	32	36	2	4	6	4	4	3	9	6	6	10	5	9	17	9	8
134731 屏東縣立永港國小	6	1	1	1	1	1	1	59	30	29	3	5	4	6	4	4	6	4	7	3	6	7	19	8	11
134735 屏東縣立楓港國小	6	1	1	1	1	1	1	65	43	22	10	-	2	4	7	3	8	4	10	6	6	5	22	9	13
134736 屏東縣立加祿國小	11	2	1	2	2	2	2	107	57	50	8	11	7	6	5	7	11	13	16	5	10	8	25	13	12
134737 屏東縣立地磨兒國小	12	2	2	2	2	2	2	155	84	71	17	14	15	13	12	11	15	9	15	15	10	9	24	12	12
134740 屏東縣立青山國小	6	1	1	1	1	1	1	63	27	36	8	3	4	6	3	5	5	7	3	3	4	12	10	6	4
134741 屏東縣立青葉國小	6	1	1	1	1	1	1	41	21	20	5	6	2	2	2	5	4	1	4	4	4	2	7	3	4
134742 屏東縣立口社國小	6	1	1	1	1	1	1	77	43	34	8	5	9	3	8	8	5	4	8	8	5	6	12	3	9
134744 屏東縣立佳義國小	8	1	1	1	2	1	2	124	75	49	9	2	11	11	12	10	18	10	11	5	14	11	23	11	12
134746 屏東縣立北葉國小	6	1	1	1	1	1	1	101	53	48	5	13	10	5	10	11	9	5	7	8	12	6	16	6	10
134748 屏東縣立霧臺國小	12	2	2	2	2	2	2	81	45	36	5	5	10	11	6	6	10	3	9	5	5	6	15	8	7
134751 屏東縣立武潭國小	18	3	3	3	3	3	3	144	75	69	11	13	10	10	12	13	10	9	15	11	17	13	24	12	12
134752 屏東縣立泰武國小	6	1	1	1	1	1	1	100	45	55	6	5	9	13	8	9	5	8	7	10	10	10	12	6	6
134753 屏東縣立萬安國小	6	1	1	1	1	1	1	76	48	28	10	5	8	4	12	6	9	2	8	9	1	2	10	7	3
134754 屏東縣立來義國小	6	1	1	1	1	1	1	88	47	41	9	4	9	8	9	10	9	4	8	4	3	11	13	6	7
134755 屏東縣立望嘉國小	6	1	1	1	1	1	1	44	24	20	6	4	5	4	4	3	3	4	5	2	1	3	8	5	3
134756 屏東縣立文樂國小	6	1	1	1	1	1	1	47	24	23	5	5	2	8	4	4	5	2	5	4	3	-	8	5	3
134757 屏東縣立南和國小	6	1	1	1	1	1	1	69	34	35	7	7	6	4	6	9	1	2	11	3	3	10	9	5	4
134758 屏東縣立古樓國小	6	1	1	1	1	1	1	34	20	14	2	3	5	1	5	4	4	2	4	2	-	2	9	6	3
134759 屏東縣立春日國小	6	1	1	1	1	1	1	82	46	36	9	6	13	3	8	4	5	5	7	8	4	10	9	6	3
134760 屏東縣立力里國小	6	1	1	1	1	1	1	100	47	53	8	10	7	9	8	8	10	10	5	5	9	11	12	6	6
134761 屏東縣立古華國小	12	2	2	2	2	2	2	64	36	28	3	3	6	3	6	3	7	7	8	5	6	7	12	5	7
134762 屏東縣立楓林國小	6	1	1	1	1	1	1	35	23	12	-	2	3	-	1	-	-	2	8	6	11	2	14	6	8
134763 屏東縣立丹路國小	6	1	1	1	1	1	1	42	22	20	1	3	5	2	4	3	4	3	2	5	6	4	8	6	2
134764 屏東縣立內獅國小	6	1	1	1	1	1	1	83	43	40	8	4	6	11	10	4	1	9	11	7	7	5	14	5	9
134765 屏東縣立草埔國小	6	1	1	1	1	1	1	29	12	17	1	-	3	6	-	2	4	2	-	3	4	4	8	4	4
134766 屏東縣立石門國小	6	1	1	1	1	1	1	73	42	31	6	10	8	4	4	5	12	2	5	7	7	3	14	5	9
134768 屏東縣立高士國小	12	2	2	2	2	2	2	66	38	28	6	5	6	5	7	2	7	3	6	6	6	7	4	2	2
134769 屏東縣立牡丹國小	6	1	1	1	1	1	1	66	44	22	6	3	5	3	8	5	10	4	7	3	8	4	10	2	8
134771 屏東縣立三多國小	6	1	1	1	1	1	1	78	47	31	8	9	6	4	4	7	6	3	14	3	9	5	13	7	6
134772 屏東縣立信義國小	23	4	3	4	4	4	4	551	225	326	42	56	32	44	37	56	34	54	44	53	36	63	113	50	63
134773 屏東縣立瑞光國小	14	2	1	2	2	3	4	305	173	132	16	15	14	11	25	25	34	21	35	26	49	34	92	48	44
134774 屏東縣立崇蘭國小	40	6	6	6	6	8	8	1,069	547	522	86	65	72	80	85	77	83	85	112	108	109	107	231	115	116
134775 屏東縣立四維國小	13	2	2	2	2	2	3	313	166	147	27	23	34	22	23	31	17	17	25	27	40	27	46	32	14
134776 屏東縣立東寧國小	14	2	2	3	3	2	2	341	195	146	26	23	28	22	36	25	41	30	28	29	36	17	66	32	34
134777 屏東縣立潮昇國小	20	3	3	3	3	4	4	528	272	256	44	43	46	37	34	48	41	44	53	41	54	43	98	58	40
134778 屏東縣立潮和國小	16	2	2	3	3	3	3	382	214	168	22	22	30	19	33	35	48	26	36	37	45	29	73	42	31
134779 屏東縣立東興國小	16	3	3	3	2	3	2	361	202	159	43	33	36	23	37	25	27	26	31	36	28	16	70	33	37
134780 屏東縣立塔樓國小	6	1	1	1	1	1	1	53	26	27	5	5	2	8	5	5	2	1	6	3	6	5	6	3	3
134781 屏東縣立玉田國小	17	3	2	3	3	3	3	386	204	182	33	29	27	21	33	43	30	33	36	25	45	31	61	30	31
134783 屏東縣立東光國小	29	4	4	5	5	5	6	715	382	333	59	40	62	49	53	70	64	51	60	55	84	68	117	65	52

國民小學個別學校基本資料（續 60 ）

106 學年度 2017-2018

單位：班；人

	班級數							學生數															上學年畢業生數		
	總計	1年級	2年級	3年級	4年級	5年級	6年級	總計			1年級		2年級		3年級		4年級		5年級		6年級				
								計	男	女	男	女	男	女	男	女	男	女	男	女	男	女	總計	男	女
134784 屏東縣立賽嘉國小	6	1	1	1	1	1	1	57	24	33	6	7	4	4	3	5	5	7	3	8	3	2	12	4	8
134785 屏東縣立瓦磕國小	6	1	1	1	1	1	1	69	36	33	7	5	10	3	6	7	4	7	3	5	6	6	13	5	8
134786 屏東縣立民生國小	12	2	2	2	2	2	2	226	121	105	18	14	20	18	16	17	18	15	24	24	25	17	44	27	17
134787 屏東縣立長榮百合國小	6	1	1	1	1	1	1	114	60	54	13	5	4	7	11	9	12	11	9	11	11	11	19	9	10
臺東縣 總計 89 校	759	120	119	122	127	134	137	10,385	5,428	4,957	808	784	742	755	921	771	947	812	948	908	1,062	927	1,987	1,071	916
國小 88 校	753	119	118	121	126	133	136	10,273	5,375	4,898	802	773	736	740	910	766	934	803	939	898	1,054	918	1,975	1,063	912
附設國小部 1 校	6	1	1	1	1	1	1	112	53	59	6	11	6	15	11	5	13	9	9	10	8	9	12	8	4
140601 國立台東大學附小	40	6	6	7	7	7	7	1,014	518	496	90	78	85	83	96	76	88	80	69	91	90	88	175	92	83
144601 臺東縣立仁愛國小	14	2	2	2	2	3	3	283	153	130	19	17	18	24	28	18	24	21	25	19	39	31	76	37	39
144602 臺東縣立復興國小	6	1	1	1	1	1	1	103	50	53	3	7	5	5	11	6	11	14	12	9	8	12	17	9	8
144603 臺東縣立光明國小	6	1	1	1	1	1	1	143	72	71	11	17	8	10	10	9	11	12	19	8	13	15	24	14	10
144604 臺東縣立寶桑國小	18	3	3	3	3	3	3	314	169	145	32	30	28	32	32	27	27	17	27	17	23	22	39	19	20
144605 臺東縣立新生國小	28	4	4	5	5	5	5	675	362	313	49	49	51	46	58	54	67	52	68	51	69	61	121	62	59
144606 臺東縣立豐里國小	8	1	1	1	1	2	2	128	74	54	10	8	5	5	13	9	12	11	19	13	15	8	23	13	10
144607 臺東縣立豐榮國小	18	2	2	3	3	4	4	396	211	185	27	25	26	23	39	29	39	28	39	39	41	41	85	47	38
144608 臺東縣立馬蘭國小	24	3	3	4	4	5	5	542	263	279	45	37	30	46	42	53	38	34	52	50	56	59	120	50	70
144609 臺東縣立豐源國小	6	1	1	1	1	1	1	73	25	48	3	7	4	5	6	5	4	14	3	10	5	7	13	11	2
144610 臺東縣立康樂國小	12	2	2	2	2	2	2	262	141	121	14	18	20	15	22	19	25	26	26	24	34	19	50	28	22
144611 臺東縣立豐年國小	6	1	1	1	1	1	1	66	33	33	7	3	5	7	9	9	7	5	3	3	2	6	8	5	3
144612 臺東縣立卑南國小	13	2	1	2	2	3	3	243	136	107	18	17	17	7	14	20	26	16	33	27	28	20	39	24	15
144613 臺東縣立岩灣國小	6	1	1	1	1	1	1	42	15	27	2	3	1	7	5	5	1	3	3	7	3	2	10	6	4
144614 臺東縣立南王國小	6	1	1	1	1	1	1	75	38	37	7	9	4	5	9	6	6	3	6	5	6	9	12	10	2
144615 臺東縣立知本國小	12	2	1	2	3	2	2	214	123	91	13	14	14	12	21	13	26	12	17	24	32	16	48	23	25
144616 臺東縣立建和國小	6	1	1	1	1	1	1	84	44	40	7	6	10	6	4	7	2	8	12	7	9	6	14	11	3
144617 臺東縣立豐田國小	13	2	1	2	2	3	3	254	150	104	17	22	20	9	24	15	31	24	27	18	31	16	40	25	15
144618 臺東縣立富岡國小	6	1	1	1	1	1	1	60	39	21	4	2	4	2	10	4	9	4	2	6	10	3	11	8	3
144619 臺東縣立新園國小	6	1	1	1	1	1	1	32	20	12	4	2	4	3	4	2	2	2	3	2	3	1	19	13	6
144620 臺東縣立賓朗國小	7	1	1	1	1	2	1	77	39	38	4	3	2	5	5	6	7	5	13	8	8	11	16	7	9
144621 臺東縣立溫泉國小	6	1	1	1	1	1	1	82	47	35	13	6	1	7	9	6	7	5	7	7	10	4	14	6	8
144622 臺東縣立利嘉國小	6	1	1	1	1	1	1	42	21	21	6	5	3	3	5	5	3	-	2	3	2	5	5	2	3
144623 臺東縣立初鹿國小	6	1	1	1	1	1	1	101	49	52	5	11	7	2	10	11	8	7	11	12	8	9	29	13	16
144624 臺東縣立東成國小	6	1	1	1	1	1	1	50	27	23	5	5	5	-	3	7	4	4	5	2	5	5	12	11	1
144625 臺東縣立富山國小	11	1	2	2	2	2	2	53	27	26	5	1	2	4	5	7	5	5	7	4	3	5	6	2	4
144627 臺東縣立大南國小	6	1	1	1	1	1	1	70	32	38	5	8	7	10	6	5	6	3	4	3	4	9	11	8	3
144628 臺東縣立太平國小	8	1	1	1	1	2	2	150	77	73	9	13	9	10	11	10	15	10	16	13	17	17	40	26	14
144629 臺東縣立大王國小	10	1	2	1	2	2	2	198	122	76	14	15	20	13	14	11	22	13	22	11	30	13	41	22	19
144630 臺東縣立香蘭國小	6	1	1	1	1	1	1	40	20	20	5	4	1	4	4	3	4	3	3	4	3	2	4	3	1
144632 臺東縣立三和國小	6	1	1	1	1	1	1	43	26	17	4	1	3	3	7	3	2	4	4	4	6	2	7	3	4
144633 臺東縣立美和國小	6	1	1	1	1	1	1	60	28	32	8	3	2	4	3	2	5	6	7	5	3	12	18	9	9

國民小學個別學校基本資料（續 61 ）

106 學年度 2017-2018

單位：班；人

	班級數							學生數															上學年畢業生數		
	總計	1年級	2年級	3年級	4年級	5年級	6年級	總計			1年級		2年級		3年級		4年級		5年級		6年級				
								計	男	女	男	女	男	女	男	女	男	女	男	女	男	女	總計	男	女
144635 臺東縣立大溪國小	6	1	1	1	1	1	1	44	29	15	4	4	4	-	4	1	7	3	2	3	8	4	10	4	6
144636 臺東縣立尚武國小	7	1	1	1	1	1	2	60	32	28	10	4	4	5	3	3	6	3	3	5	6	8	11	5	6
144637 臺東縣立大武國小	6	1	1	1	1	1	1	101	62	39	11	9	12	5	5	7	13	6	10	6	11	6	23	8	15
144638 臺東縣立大鳥國小	12	2	2	2	2	2	2	104	56	48	4	3	7	6	8	8	8	8	12	9	17	14	21	12	9
144640 臺東縣立綠島國小	7	2	1	1	1	1	1	46	23	23	6	6	3	6	5	2	4	2	5	3	-	4	11	6	5
144641 臺東縣立公館國小	6	1	1	1	1	1	1	59	26	33	5	5	4	6	3	5	4	6	6	6	4	5	7	6	1
144642 臺東縣立鹿野國小	6	1	1	1	1	1	1	61	34	27	2	2	2	3	7	1	6	5	7	10	10	6	13	9	4
144643 臺東縣立龍田國小	6	1	1	1	1	1	1	53	32	21	4	-	2	3	7	4	3	2	9	7	7	5	10	7	3
144644 臺東縣立永安國小	6	1	1	1	1	1	1	49	27	22	5	4	5	1	4	6	4	2	3	6	6	3	3	2	1
144645 臺東縣立瑞豐國小	6	1	1	1	1	1	1	44	24	20	4	2	7	3	4	5	5	2	2	2	2	6	9	7	2
144646 臺東縣立瑞源國小	6	1	1	1	1	1	1	91	50	41	5	8	7	8	6	4	13	4	9	12	10	5	11	2	9
144647 臺東縣立關山國小	15	3	3	2	2	2	3	309	139	170	34	28	13	27	23	30	22	24	21	32	26	29	64	32	32
144648 臺東縣立月眉國小	6	1	1	1	1	1	1	28	15	13	-	1	2	1	-	4	3	3	3	3	7	1	7	3	4
144649 臺東縣立德高國小	6	1	1	1	1	1	1	35	22	13	6	1	2	-	4	1	2	4	3	2	5	5	4	1	3
144650 臺東縣立電光國小	6	1	1	1	1	1	1	15	7	8	-	1	1	-	1	1	1	1	3	4	1	1	7	4	3
144651 臺東縣立福原國小	9	1	1	1	2	2	2	202	104	98	11	17	15	14	16	12	17	25	21	17	24	13	40	26	14
144652 臺東縣立大坡國小	6	1	1	1	1	1	1	25	13	12	4	3	1	2	3	-	-	4	2	1	3	2	7	3	4
144653 臺東縣立萬安國小	11	2	2	1	2	2	2	58	33	25	5	7	5	7	3	1	5	3	7	6	8	1	10	4	6
144655 臺東縣立東河國小	6	1	1	1	1	1	1	31	10	21	1	3	1	3	4	3	1	3	2	5	1	4	9	2	7
144656 臺東縣立都蘭國小	6	1	1	1	1	1	1	74	41	33	3	6	3	4	5	4	9	7	11	3	10	9	15	6	9
144659 臺東縣立泰源國小	6	1	1	1	1	1	1	77	41	36	8	6	7	2	10	6	8	5	3	11	5	6	16	10	6
144660 臺東縣立北源國小	6	1	1	1	1	1	1	20	8	12	3	4	-	2	2	1	1	-	1	1	1	4	1	-	1
144662 臺東縣立三民國小	12	2	2	2	2	2	2	104	58	46	9	4	8	2	9	10	7	12	10	8	15	10	22	13	9
144663 臺東縣立成功國小	13	2	2	2	2	2	3	309	147	162	24	23	23	25	24	30	24	29	24	33	28	22	62	30	32
144664 臺東縣立信義國小	6	1	1	1	1	1	1	58	36	22	7	3	3	4	7	3	9	4	7	4	3	4	11	9	2
144665 臺東縣立三仙國小	6	1	1	1	1	1	1	51	30	21	5	3	9	3	4	3	4	3	4	5	4	4	14	5	9
144667 臺東縣立忠孝國小	11	2	2	1	2	2	2	49	18	31	1	2	2	1	3	3	3	8	4	7	5	10	14	8	6
144669 臺東縣立長濱國小	6	1	1	1	1	1	1	105	64	41	6	3	10	12	7	6	9	8	15	4	17	8	21	12	9
144671 臺東縣立寧埔國小	6	1	1	1	1	1	1	37	24	13	6	2	3	5	5	1	3	-	5	3	2	2	3	1	2
144672 臺東縣立竹湖國小	6	1	1	1	1	1	1	29	14	15	2	2	3	5	2	1	2	2	2	2	3	3	4	2	2
144673 臺東縣立三間國小	6	1	1	1	1	1	1	45	20	25	3	2	5	1	2	6	1	2	3	7	6	7	16	7	9
144674 臺東縣立樟原國小	5	-	1	1	1	1	1	19	6	13	-	-	2	2	3	2	1	4	-	3	-	2	7	3	4
144676 臺東縣立嘉蘭國小	6	1	1	1	1	1	1	65	32	33	7	4	3	6	3	3	8	7	5	6	6	7	18	8	10
144677 臺東縣立介達國小	6	1	1	1	1	1	1	58	27	31	5	3	2	7	3	3	7	4	6	5	4	9	9	5	4
144678 臺東縣立新興國小	6	1	1	1	1	1	1	56	37	19	3	6	3	-	8	3	8	6	7	1	8	3	11	5	6
144679 臺東縣立賓茂國小	7	1	1	1	1	1	2	143	76	67	9	11	11	11	14	13	13	9	10	10	19	13	26	17	9
144680 臺東縣立安朔國小	12	2	2	2	2	2	2	73	43	30	9	4	3	7	7	3	5	5	10	3	9	8	9	3	6
144681 臺東縣立土坂國小	6	1	1	1	1	1	1	45	21	24	-	2	1	3	6	1	6	10	4	5	4	3	11	6	5
144683 臺東縣立臺坂國小	6	1	1	1	1	1	1	30	13	17	2	1	1	6	3	4	1	2	5	2	1	2	4	3	1
144685 臺東縣立蘭嶼國小	6	1	1	1	1	1	1	30	15	15	2	2	1	1	4	-	4	3	3	1	1	8	8	6	2
144686 臺東縣立椰油國小	6	1	1	1	1	1	1	68	35	33	10	2	4	6	6	8	5	6	2	8	8	3	8	5	3

國民小學個別學校基本資料（續 62 ）

106 學年度 2017-2018

單位：班；人

	班級數							學生數															上學年畢業生數		
	總計	1年級	2年級	3年級	4年級	5年級	6年級	總計			1年級		2年級		3年級		4年級		5年級		6年級				
								計	男	女	男	女	男	女	男	女	男	女	男	女	男	女	總計	男	女
144687 臺東縣立東清國小	6	1	1	1	1	1	1	45	24	21	5	4	3	3	5	2	3	4	4	4	4	4	10	8	2
144688 臺東縣立朗島國小	6	1	1	1	1	1	1	27	13	14	2	1	3	3	2	2	3	2	1	5	2	1	10	8	2
144689 臺東縣立桃源國小	6	1	1	1	1	1	1	79	39	40	11	5	-	8	5	9	7	5	10	7	6	6	17	6	11
144690 臺東縣立武陵國小	6	1	1	1	1	1	1	77	38	39	4	8	9	6	7	2	7	8	3	6	8	9	11	5	6
144692 臺東縣立鸞山國小	6	1	1	1	1	1	1	28	14	14	3	3	4	2	3	2	2	2	1	3	1	2	3	-	3
144693 臺東縣立紅葉國小	6	1	1	1	1	1	1	48	29	19	1	1	-	5	6	2	13	5	2	3	7	3	13	13	-
144694 臺東縣立海端國小	6	1	1	1	1	1	1	47	24	23	2	5	4	2	2	5	8	3	5	3	3	5	13	7	6
144695 臺東縣立初來國小	12	2	2	2	2	2	2	54	30	24	1	7	6	4	9	5	4	3	4	3	6	2	6	3	3
144696 臺東縣立崁頂國小	6	1	1	1	1	1	1	36	23	13	6	1	5	2	3	2	4	4	2	1	3	3	9	5	4
144697 臺東縣立廣原國小	6	1	1	1	1	1	1	43	25	18	3	5	6	1	2	2	5	3	3	4	6	3	11	7	4
144698 臺東縣立錦屏國小	6	1	1	1	1	1	1	40	18	22	1	4	4	3	6	2	3	3	1	5	3	5	3	2	1
144700 臺東縣立加拿國小	6	1	1	1	1	1	1	40	25	15	7	1	4	5	2	1	4	1	4	3	4	4	5	2	3
144701 臺東縣立東海國小	24	4	4	4	4	4	4	682	335	347	41	72	57	55	65	50	59	53	50	63	63	54	107	60	47
144702 臺東縣立霧鹿國小	12	2	2	2	2	2	2	44	19	25	1	5	2	6	5	2	2	6	7	5	2	1	10	5	5
144703 臺東縣立興隆國小	6	1	1	1	1	1	1	54	24	30	4	2	4	3	2	4	4	4	5	6	5	11	13	6	7
141301 私立均一高中附設國小部	6	1	1	1	1	1	1	112	53	59	6	11	6	15	11	5	13	9	9	10	8	9	12	8	4
花蓮縣 總計 104 校	964	159	156	164	161	160	164	15,390	8,108	7,282	1,265	1,108	1,254	1,106	1,348	1,231	1,366	1,261	1,381	1,255	1,494	1,321	2,927	1,506	1,421
國小 103 校	942	156	152	160	157	156	161	14,958	7,870	7,088	1,237	1,077	1,204	1,078	1,310	1,195	1,322	1,229	1,341	1,213	1,456	1,296	2,854	1,462	1,392
附設國小部 1 校	22	3	4	4	4	4	3	432	238	194	28	31	50	28	38	36	44	32	40	42	38	25	73	44	29
150601 國立東華大學附小	30	5	5	5	5	5	5	846	460	386	81	61	72	69	80	63	74	69	74	66	79	58	137	71	66
151602 私立海星國小	17	3	3	3	3	3	2	507	281	226	61	37	45	37	48	40	49	40	32	39	46	33	98	49	49
154601 花蓮縣立明禮國小	11	2	2	2	2	1	2	188	96	92	19	12	9	20	20	12	17	20	13	11	18	17	38	22	16
154602 花蓮縣立明義國小	58	8	8	10	10	11	11	1,454	728	726	103	105	112	107	128	102	130	132	139	124	116	156	272	137	135
154603 花蓮縣立明廉國小	21	4	3	4	3	3	4	488	248	240	40	37	31	38	42	50	39	38	44	35	52	42	91	45	46
154604 花蓮縣立明恥國小	15	3	3	3	2	2	2	238	120	118	22	13	14	18	18	16	24	24	17	26	25	21	39	21	18
154605 花蓮縣立中正國小	36	6	5	6	6	6	7	958	533	425	84	73	73	56	102	72	87	69	94	76	93	79	168	81	87
154606 花蓮縣立信義國小	6	1	1	1	1	1	1	77	43	34	8	8	9	4	7	7	3	5	9	5	7	5	16	8	8
154607 花蓮縣立復興國小	6	1	1	1	1	1	1	121	79	42	7	4	18	2	12	8	10	11	16	6	16	11	20	4	16
154608 花蓮縣立中華國小	14	2	2	2	2	3	3	287	162	125	24	16	33	22	29	14	19	18	28	25	29	30	61	34	27
154610 花蓮縣立忠孝國小	18	3	3	3	3	3	3	430	220	210	24	39	25	36	38	32	46	32	42	33	45	38	86	45	41
154611 花蓮縣立北濱國小	6	1	1	1	1	1	1	120	52	68	12	14	5	11	8	7	9	15	8	11	10	10	14	10	4
154612 花蓮縣立鑄強國小	22	4	4	3	3	4	4	515	253	262	46	51	44	41	41	39	34	39	38	47	50	45	102	51	51
154613 花蓮縣立國福國小	6	1	1	1	1	1	1	37	19	18	5	3	3	2	4	3	-	3	3	3	4	4	9	5	4
154614 花蓮縣立新城國小	13	2	2	2	2	3	2	221	127	94	26	13	20	17	23	14	21	12	20	23	17	15	51	22	29
154615 花蓮縣立北埔國小	18	3	3	3	3	3	3	409	203	206	28	33	27	31	36	31	31	45	42	32	39	34	83	37	46
154616 花蓮縣立康樂國小	6	1	1	1	1	1	1	69	36	33	4	4	7	6	6	3	7	6	3	6	9	8	21	13	8
154617 花蓮縣立嘉里國小	6	1	1	1	1	1	1	73	45	28	7	4	6	6	9	5	10	3	6	5	7	5	13	8	5
154618 花蓮縣立吉安國小	13	2	2	2	2	2	3	235	120	115	19	14	25	10	13	27	19	21	15	17	29	26	62	31	31
154619 花蓮縣立宜昌國小	31	5	5	6	5	5	5	792	446	346	73	47	65	59	86	65	79	59	72	63	71	53	159	81	78

國民小學個別學校基本資料（續 63 ）

106 學年度 2017-2018

單位：班；人

	班級數							學生數															上學年畢業生數		
	總計	1年級	2年級	3年級	4年級	5年級	6年級	總計			1年級		2年級		3年級		4年級		5年級		6年級				
								計	男	女	男	女	男	女	男	女	男	女	男	女	男	女	總計	男	女
154620 花蓮縣立北昌國小	27	5	4	5	5	4	4	747	394	353	78	66	63	48	63	67	66	71	58	55	66	46	127	67	60
154621 花蓮縣立稻香國小	13	3	2	2	2	2	2	264	139	125	23	18	17	18	19	26	21	14	27	27	32	22	54	28	26
154622 花蓮縣立光華國小	6	1	1	1	1	1	1	80	32	48	4	2	7	10	3	11	4	7	5	8	9	10	15	11	4
154623 花蓮縣立南華國小	6	1	1	1	1	1	1	75	35	40	4	9	8	5	4	7	7	7	6	5	6	7	16	10	6
154624 花蓮縣立化仁國小	12	2	2	2	2	2	2	228	117	111	20	17	12	18	14	17	26	18	22	26	23	15	50	23	27
154625 花蓮縣立太昌國小	16	2	2	3	4	2	3	335	178	157	29	27	25	11	29	34	30	32	33	17	32	36	59	30	29
154626 花蓮縣立壽豐國小	6	1	1	1	1	1	1	126	70	56	11	10	12	9	19	9	6	12	10	11	12	5	28	15	13
154627 花蓮縣立豐山國小	6	1	1	1	1	1	1	85	48	37	4	6	7	8	9	4	10	7	10	5	8	7	20	5	15
154628 花蓮縣立豐裡國小	6	1	1	1	1	1	1	84	50	34	8	3	8	3	4	4	12	6	6	12	12	6	26	12	14
154629 花蓮縣立志學國小	6	1	1	1	1	1	1	122	65	57	7	14	9	6	11	11	9	9	15	12	14	5	22	14	8
154630 花蓮縣立平和國小	6	1	1	1	1	1	1	36	19	17	4	3	4	2	3	1	1	4	3	5	4	2	8	3	5
154631 花蓮縣立溪口國小	6	1	1	1	1	1	1	30	19	11	1	-	4	4	1	4	4	1	6	1	3	1	9	4	5
154632 花蓮縣立月眉國小	6	1	1	1	1	1	1	26	15	11	2	1	5	1	1	2	-	1	3	2	4	4	10	5	5
154633 花蓮縣立水璉國小	6	1	1	1	1	1	1	23	12	11	1	3	1	1	2	4	3	1	3	1	2	1	4	3	1
154634 花蓮縣立鳳林國小	12	3	2	2	2	1	2	183	107	76	10	19	22	11	21	12	18	13	13	10	23	11	31	19	12
154636 花蓮縣立大榮國小	6	1	1	1	1	1	1	69	47	22	8	2	1	4	4	3	3	4	1	3	30	6	13	8	5
154637 花蓮縣立鳳仁國小	6	1	1	1	1	1	1	72	41	31	6	2	7	3	10	5	6	8	8	7	4	6	12	6	6
154638 花蓮縣立北林國小	6	1	1	1	1	1	1	19	12	7	5	1	-	2	1	-	1	1	2	2	3	1	5	3	2
154640 花蓮縣立長橋國小	6	1	1	1	1	1	1	39	18	21	5	2	5	4	2	2	-	5	5	1	1	7	3	3	-
154642 花蓮縣立林榮國小	6	1	1	1	1	1	1	24	9	15	-	1	2	1	2	6	2	1	1	2	2	4	8	3	5
154643 花蓮縣立光復國小	8	1	1	1	2	1	2	147	84	63	12	7	14	12	8	12	20	10	12	12	18	10	32	16	16
154644 花蓮縣立太巴塱國小	6	1	1	1	1	1	1	104	46	58	9	16	5	8	11	6	8	13	4	8	9	7	15	10	5
154648 花蓮縣立大進國小	7	1	1	1	1	1	2	139	72	67	14	9	9	9	10	14	7	6	14	9	18	20	26	11	15
154649 花蓮縣立瑞穗國小	13	2	2	3	2	2	2	222	103	119	18	12	11	21	21	19	22	18	18	29	13	20	40	29	11
154650 花蓮縣立瑞北國小	6	1	1	1	1	1	1	58	24	34	3	5	2	2	4	6	7	2	2	13	6	6	14	10	4
154651 花蓮縣立瑞美國小	6	1	1	1	1	1	1	50	30	20	2	3	6	5	5	-	6	3	4	5	7	4	10	2	8
154652 花蓮縣立鶴岡國小	6	1	1	1	1	1	1	20	12	8	-	1	1	3	2	-	3	1	4	1	2	2	7	3	4
154653 花蓮縣立舞鶴國小	6	1	1	1	1	1	1	29	13	16	2	2	2	4	2	3	2	4	2	1	3	2	5	3	2
154654 花蓮縣立富源國小	6	1	1	1	1	1	1	76	42	34	6	3	7	3	4	4	6	9	8	7	11	8	14	11	3
154655 花蓮縣立豐濱國小	6	1	1	1	1	1	1	51	27	24	3	6	7	2	3	5	5	4	4	3	5	4	12	9	3
154656 花蓮縣立港口國小	6	1	1	1	1	1	1	15	8	7	2	1	2	1	1	-	1	1	1	1	1	3	2	2	-
154657 花蓮縣立靜浦國小	6	1	1	1	1	1	1	18	11	7	1	2	1	-	1	2	1	1	2	2	5	-	3	-	3
154658 花蓮縣立新社國小	6	1	1	1	1	1	1	24	11	13	2	1	4	4	1	2	2	3	1	3	1	-	3	3	-
154660 花蓮縣立玉里國小	14	2	2	2	2	4	2	283	159	124	21	20	29	16	34	19	21	29	25	22	29	18	46	24	22
154661 花蓮縣立中城國小	16	2	3	3	3	2	3	363	183	180	24	22	34	32	30	30	37	28	30	28	28	40	65	32	33
154662 花蓮縣立源城國小	6	1	1	1	1	1	1	41	26	15	5	5	2	6	7	2	5	-	5	1	2	1	8	4	4
154663 花蓮縣立樂合國小	6	1	1	1	1	1	1	41	18	23	4	3	6	3	2	2	1	3	1	7	4	5	6	2	4
154664 花蓮縣立觀音國小	6	1	1	1	1	1	1	20	11	9	1	-	2	2	1	2	2	-	4	3	1	2	6	2	4
154665 花蓮縣立高寮國小	6	1	1	1	1	1	1	53	24	29	3	4	2	4	1	2	5	5	5	6	8	8	15	9	6
154666 花蓮縣立松浦國小	6	1	1	1	1	1	1	53	22	31	2	5	2	4	2	9	6	4	5	5	5	4	9	5	4
154667 花蓮縣立春日國小	6	1	1	1	1	1	1	43	18	25	2	4	4	3	2	1	4	5	4	7	2	5	7	3	4

國民小學個別學校基本資料（續 64 ）

106 學年度 2017-2018

單位：班；人

	班級數							學生數															上學年畢業生數		
	總計	1年級	2年級	3年級	4年級	5年級	6年級	總計			1年級		2年級		3年級		4年級		5年級		6年級				
								計	男	女	男	女	男	女	男	女	男	女	男	女	男	女	總計	男	女
154668 花蓮縣立德武國小	6	1	1	1	1	1	1	31	16	15	1	3	3	-	-	5	2	3	5	2	5	2	5	3	2
154669 花蓮縣立三民國小	6	1	1	1	1	1	1	38	22	16	7	4	1	-	3	4	3	2	5	2	3	4	13	9	4
154670 花蓮縣立大禹國小	6	1	1	1	1	1	1	42	22	20	4	4	4	2	4	2	4	6	3	3	3	3	7	2	5
154671 花蓮縣立長良國小	6	1	1	1	1	1	1	32	19	13	4	2	2	3	1	3	5	-	4	1	3	4	6	5	1
154672 花蓮縣立富里國小	7	1	2	1	1	1	1	109	49	60	5	6	8	12	6	9	12	9	8	9	10	15	29	17	12
154674 花蓮縣立東里國小	6	1	1	1	1	1	1	46	18	28	4	6	4	5	2	8	3	3	3	3	2	3	5	2	3
154675 花蓮縣立明里國小	6	1	1	1	1	1	1	36	23	13	4	2	5	3	4	2	4	1	5	2	1	3	9	3	6
154676 花蓮縣立吳江國小	6	1	1	1	1	1	1	30	15	15	1	-	5	1	2	4	1	1	2	4	4	5	8	4	4
154677 花蓮縣立學田國小	6	1	1	1	1	1	1	38	18	20	1	3	4	3	4	2	3	2	4	4	2	6	5	1	4
154678 花蓮縣立永豐國小	6	1	1	1	1	1	1	34	15	19	2	2	5	6	1	1	3	2	2	5	2	3	5	3	2
154679 花蓮縣立萬寧國小	6	1	1	1	1	1	1	25	14	11	1	-	-	2	-	1	2	2	4	2	7	4	6	3	3
154680 花蓮縣立東竹國小	6	1	1	1	1	1	1	66	35	31	6	1	9	8	3	5	5	6	4	6	8	5	19	11	8
154681 花蓮縣立秀林國小	6	1	1	1	1	1	1	72	35	37	6	6	9	3	4	10	6	8	6	4	4	6	8	4	4
154682 花蓮縣立富世國小	6	1	1	1	1	1	1	71	40	31	6	7	2	7	9	3	13	6	3	4	7	4	19	6	13
154683 花蓮縣立崇德國小	6	1	1	1	1	1	1	64	39	25	4	5	6	3	7	3	9	2	6	7	7	5	18	10	8
154684 花蓮縣立和平國小	6	1	1	1	1	1	1	87	52	35	7	7	8	3	9	7	8	6	8	7	12	5	21	15	6
154685 花蓮縣立景美國小	6	1	1	1	1	1	1	50	19	31	3	3	3	4	2	7	4	4	4	7	3	6	11	3	8
154686 花蓮縣立三棧國小	6	1	1	1	1	1	1	40	20	20	3	-	2	3	2	4	5	5	3	3	5	5	4	1	3
154687 花蓮縣立佳民國小	6	1	1	1	1	1	1	50	24	26	6	3	3	1	-	5	4	6	8	3	3	8	11	3	8
154688 花蓮縣立銅門國小	6	1	1	1	1	1	1	76	37	39	3	4	6	8	8	6	3	5	3	6	14	10	8	4	4
154689 花蓮縣立水源國小	6	1	1	1	1	1	1	90	43	47	8	8	6	8	6	6	10	9	8	8	5	8	19	9	10
154690 花蓮縣立銅蘭國小	6	1	1	1	1	1	1	52	25	27	3	2	2	5	5	10	2	5	7	-	6	5	13	5	8
154691 花蓮縣立文蘭國小	6	1	1	1	1	1	1	61	37	24	5	5	4	3	9	4	3	4	10	4	6	4	10	4	6
154692 花蓮縣立萬榮國小	6	1	1	1	1	1	1	55	27	28	5	3	2	2	2	7	5	7	5	4	8	5	6	2	4
154693 花蓮縣立明利國小	6	1	1	1	1	1	1	53	28	25	3	3	4	7	4	2	5	4	7	2	5	7	2	-	2
154694 花蓮縣立見晴國小	6	1	1	1	1	1	1	43	18	25	2	1	2	3	4	6	2	3	4	6	4	6	8	3	5
154695 花蓮縣立馬遠國小	6	1	1	1	1	1	1	35	19	16	3	2	5	4	4	3	4	2	3	1	-	4	3	2	1
154696 花蓮縣立西林國小	6	1	1	1	1	1	1	77	37	40	7	7	5	7	4	10	4	6	10	3	7	7	16	7	9
154697 花蓮縣立紅葉國小	6	1	1	1	1	1	1	49	29	20	3	2	6	2	6	6	1	4	7	3	6	3	11	6	5
154698 花蓮縣立卓溪國小	6	1	1	1	1	1	1	46	28	18	4	3	3	4	4	1	5	3	8	2	4	5	7	6	1
154699 花蓮縣立崙山國小	6	1	1	1	1	1	1	43	21	22	1	5	2	1	4	6	6	4	4	1	4	5	8	5	3
154700 花蓮縣立立山國小	6	1	1	1	1	1	1	49	28	21	5	1	2	5	5	3	8	3	6	1	2	8	11	3	8
154701 花蓮縣立太平國小	6	1	1	1	1	1	1	46	25	21	8	2	3	2	3	2	2	5	5	5	4	5	9	7	2
154702 花蓮縣立卓清國小	6	1	1	1	1	1	1	23	15	8	2	1	4	3	2	-	3	-	2	1	2	3	5	1	4
154703 花蓮縣立卓樂國小	6	1	1	1	1	1	1	39	25	14	2	2	5	1	5	2	7	2	4	4	2	3	7	2	5
154704 花蓮縣立古風國小	6	1	1	1	1	1	1	44	30	14	4	1	4	2	4	4	6	2	8	3	4	2	7	4	3
154705 花蓮縣立奇美國小	6	1	1	1	1	1	1	14	5	9	1	-	1	1	-	3	-	1	1	1	2	3	5	3	2
154706 花蓮縣立卓楓國小	6	1	1	1	1	1	1	25	11	14	2	3	-	2	3	2	-	1	2	2	4	4	5	3	2
154707 花蓮縣立西富國小	6	1	1	1	1	1	1	26	15	11	1	1	2	1	3	3	3	3	3	1	3	2	4	4	-
154708 花蓮縣立大興國小	6	1	1	1	1	1	1	35	16	19	5	3	1	4	1	6	3	2	3	2	3	2	2	2	-
154710 花蓮縣立西寶國小	6	1	1	1	1	1	1	36	20	16	1	-	5	3	3	4	5	5	2	1	4	3	3	3	-

國民小學個別學校基本資料（續 65 ）

106 學年度 2017-2018

單位：班；人

	班級數							學生數																上學年畢業生數		
	總計	1年級	2年級	3年級	4年級	5年級	6年級	總計			1年級		2年級		3年級		4年級		5年級		6年級				
								計	男	女	男	女	男	女	男	女	男	女	男	女	男	女	總計	男	女
154711 花蓮縣立中原國小	18	3	2	4	3	3	3	398	194	204	25	29	33	26	34	35	31	43	35	36	36	35	71	35	36
151312 私立慈大附中附設國小部	22	3	4	4	4	4	3	432	238	194	28	31	50	28	38	36	44	32	40	42	38	25	73	44	29
澎湖縣 總計 37 校	291	45	44	49	51	52	50	3,524	1,830	1,694	264	259	284	254	277	285	309	289	346	296	350	311	750	366	384
國小 37 校	291	45	44	49	51	52	50	3,524	1,830	1,694	264	259	284	254	277	285	309	289	346	296	350	311	750	366	384
附設國小部 - 校	-	-	-	-	-	-	-	-	-	-	-	-	-	-	-	-	-	-	-	-	-	-	-	-	-
164601 澎湖縣立馬公國小	28	4	3	6	5	5	5	546	273	273	44	39	37	42	44	53	38	42	51	48	59	49	93	45	48
164602 澎湖縣立中正國小	19	2	2	4	4	4	3	352	173	179	31	21	22	22	26	35	24	31	45	36	25	34	77	36	41
164603 澎湖縣立中興國小	17	3	2	2	4	3	3	344	176	168	36	19	28	18	16	30	35	39	25	30	36	32	92	41	51
164604 澎湖縣立中山國小	6	1	1	1	1	1	1	50	27	23	-	2	6	6	1	6	7	3	11	4	2	2	22	12	10
164605 澎湖縣立石泉國小	12	2	2	2	2	2	2	218	119	99	18	16	19	18	21	20	20	16	19	16	22	13	32	13	19
164606 澎湖縣立東衛國小	6	1	1	1	1	1	1	89	51	38	9	5	11	6	4	4	7	8	9	6	11	9	19	8	11
164607 澎湖縣立興仁國小	6	1	1	1	1	1	1	47	22	25	2	2	4	4	5	4	1	2	4	9	6	4	10	5	5
164608 澎湖縣立山水國小	6	1	1	1	1	1	1	64	30	34	5	4	6	4	6	5	3	6	6	6	4	9	14	6	8
164609 澎湖縣立五德國小	6	1	1	1	1	1	1	70	33	37	3	6	7	6	2	6	7	7	7	5	7	7	20	5	15
164610 澎湖縣立時裡國小	6	1	1	1	1	1	1	43	16	27	3	3	1	6	3	1	2	4	3	8	4	5	5	2	3
164611 澎湖縣立風櫃國小	6	1	1	1	1	1	1	46	26	20	3	1	4	1	3	3	5	-	4	9	7	6	8	5	3
164612 澎湖縣立虎井國小	4	-	1	1	-	1	1	6	-	6	-	-	-	1	-	3	-	-	-	1	-	1	6	5	1
164614 澎湖縣立成功國小	6	1	1	1	1	1	1	19	12	7	1	-	2	1	3	2	1	1	1	1	4	2	5	2	3
164615 澎湖縣立西溪國小	6	1	1	1	1	1	1	38	23	15	3	5	1	2	6	1	2	2	7	-	4	5	9	6	3
164616 澎湖縣立湖西國小	7	1	1	1	1	2	1	103	56	47	7	7	11	5	13	7	5	9	6	13	14	6	24	11	13
164618 澎湖縣立龍門國小	6	1	1	1	1	1	1	66	33	33	4	9	5	5	3	3	7	8	6	5	8	3	15	10	5
164619 澎湖縣立隘門國小	6	1	1	1	1	1	1	90	49	41	6	2	6	6	7	4	14	6	8	10	8	13	19	11	8
164620 澎湖縣立沙港國小	6	1	1	1	1	1	1	33	14	19	2	3	3	2	2	5	2	3	2	3	3	3	7	4	3
164621 澎湖縣立中屯國小	6	1	1	1	1	1	1	23	12	11	1	3	3	1	3	2	3	2	-	2	2	1	4	2	2
164623 澎湖縣立講美國小	6	1	1	1	1	1	1	29	24	5	3	1	2	1	4	-	7	-	1	-	7	3	5	4	1
164625 澎湖縣立赤崁國小	6	1	1	1	1	1	1	52	29	23	4	4	5	2	5	4	3	6	9	5	3	2	18	8	10
164627 澎湖縣立鳥嶼國小	6	1	1	1	1	1	1	25	12	13	-	1	4	1	2	-	1	2	3	3	2	6	10	4	6
164628 澎湖縣立吉貝國小	6	1	1	1	1	1	1	42	20	22	2	6	4	4	2	4	6	3	5	1	1	4	12	6	6
164629 澎湖縣立後寮國小	6	1	1	1	1	1	1	39	20	19	-	3	3	3	5	2	3	2	4	4	5	5	8	3	5
164630 澎湖縣立合橫國小	6	1	1	1	1	1	1	25	13	12	1	1	3	3	1	-	6	3	-	1	2	4	3	2	1
164631 澎湖縣立竹灣國小	5	1	-	1	1	1	1	20	10	10	1	-	-	-	4	1	-	2	2	3	3	4	6	4	2
164633 澎湖縣立大池國小	6	1	1	1	1	1	1	19	9	10	1	2	1	-	-	3	-	2	4	2	3	1	5	4	1
164634 澎湖縣立池東國小	6	1	1	1	1	1	1	32	17	15	3	4	4	5	1	-	3	1	1	1	5	4	13	5	8
164636 澎湖縣立內垵國小	6	1	1	1	1	1	1	43	26	17	3	4	4	1	3	2	4	6	4	2	8	2	7	3	4
164637 澎湖縣立外垵國小	6	1	1	1	1	1	1	90	43	47	2	7	6	11	11	5	7	4	9	12	8	8	20	13	7
164638 澎湖縣立望安國小	6	1	1	1	1	1	1	17	13	4	1	-	2	1	1	-	3	-	3	1	3	2	9	5	4
164639 澎湖縣立將軍國小	5	-	1	1	1	1	1	16	10	6	-	-	-	2	2	2	1	1	2	-	5	1	5	3	2
164641 澎湖縣立花嶼國小	4	1	1	-	1	-	1	6	3	3	1	-	2	-	-	-	-	2	-	-	-	1	2	1	1
164643 澎湖縣立七美國小	6	1	1	1	1	1	1	49	19	30	3	4	-	2	4	3	3	6	4	9	5	6	11	5	6

國民小學個別學校基本資料（續 66 ）

106 學年度 2017-2018

單位：班；人

	班級數							學生數															上學年畢業生數		
	總計	1年級	2年級	3年級	4年級	5年級	6年級	總計			1年級		2年級		3年級		4年級		5年級		6年級				
								計	男	女	男	女	男	女	男	女	男	女	男	女	男	女	總計	男	女
164644 澎湖縣立雙湖國小	6	1	1	1	1	1	1	29	13	16	1	3	1	3	1	4	4	4	4	1	2	1	8	2	6
164645 澎湖縣立文澳國小	26	4	4	4	4	5	5	613	328	285	47	63	57	50	56	48	59	51	61	31	48	42	100	52	48
164646 澎湖縣立文光國小	8	1	1	1	2	2	1	131	76	55	13	9	10	9	7	13	16	5	16	8	14	11	27	13	14
基隆市 總計 43 校	715	103	113	121	122	127	129	15,944	8,274	7,670	1,232	1,151	1,281	1,147	1,368	1,304	1,433	1,326	1,535	1,342	1,425	1,400	3,057	1,574	1,483
國小 42 校	709	102	112	120	121	126	128	15,716	8,167	7,549	1,209	1,129	1,261	1,127	1,349	1,286	1,422	1,303	1,517	1,324	1,409	1,380	3,020	1,551	1,469
附設國小部 1 校	6	1	1	1	1	1	1	228	107	121	23	22	20	20	19	18	11	23	18	18	16	20	37	23	14
171601 私立聖心小學	24	4	4	4	4	4	4	836	449	387	75	65	70	51	96	76	70	62	76	75	62	58	112	58	54
173601 基隆市立中正國小	10	1	2	1	1	2	3	150	83	67	8	7	19	12	13	7	14	7	16	19	13	15	32	19	13
173602 基隆市立正濱國小	17	2	3	3	4	3	2	374	210	164	27	22	27	25	42	31	47	38	42	29	25	19	85	36	49
173603 基隆市立忠孝國小	6	1	1	1	1	1	1	72	33	39	1	5	5	3	11	3	5	8	6	7	5	13	26	12	14
173604 基隆市立和平國小	8	1	1	1	2	1	2	135	72	63	9	13	6	4	11	11	12	16	14	7	20	12	29	16	13
173605 基隆市立八斗國小	21	3	3	4	3	4	4	441	242	199	43	24	39	41	36	32	30	29	52	33	42	40	102	55	47
173606 基隆市立東信國小	21	3	3	3	3	4	5	519	289	230	38	32	36	35	39	44	55	27	64	44	57	48	122	68	54
173607 基隆市立中興國小	13	1	3	2	2	2	3	199	100	99	13	11	14	18	19	17	17	13	17	16	20	24	53	39	14
173608 基隆市立深澳國小	11	2	1	2	2	2	2	212	118	94	21	21	21	11	19	12	15	17	18	19	24	14	32	14	18
173609 基隆市立月眉國小	6	1	1	1	1	1	1	60	41	19	5	1	14	2	9	3	6	4	4	3	3	6	8	5	3
173610 基隆市立東光國小	7	1	1	1	1	1	2	95	53	42	6	6	9	1	7	7	10	5	10	7	11	16	18	11	7
173611 基隆市立仁愛國小	37	5	5	6	7	6	8	859	434	425	61	60	66	61	59	77	83	78	76	68	89	81	211	95	116
173612 基隆市立信義國小	57	8	9	10	10	10	10	1,461	766	695	108	102	121	109	124	118	138	120	139	121	136	125	277	142	135
173613 基隆市立成功國小	19	2	2	3	4	4	4	329	174	155	23	23	17	14	24	20	31	28	36	36	43	34	76	36	40
173614 基隆市立南榮國小	7	1	1	1	1	2	1	121	61	60	9	5	13	10	8	8	7	10	14	14	10	13	26	11	15
173615 基隆市立尚智國小	6	1	1	1	1	1	1	43	21	22	3	5	3	3	3	2	5	5	1	2	6	5	3	1	2
173616 基隆市立安樂國小	20	2	4	4	3	4	3	420	204	216	34	20	21	31	33	49	32	28	50	54	34	34	96	46	50
173617 基隆市立西定國小	12	2	2	2	2	2	2	233	114	119	15	24	15	16	17	15	21	16	24	24	22	24	47	22	25
173618 基隆市立武崙國小	41	6	6	8	7	7	7	1,076	561	515	87	76	85	67	105	99	95	85	95	95	94	93	199	121	78
173619 基隆市立中和國小	19	3	2	3	3	4	4	475	248	227	37	43	37	17	36	39	36	29	56	51	46	48	103	53	50
173620 基隆市立仙洞國小	6	1	1	1	1	1	1	76	39	37	5	10	11	7	8	8	7	4	5	4	3	4	7	1	6
173621 基隆市立中山國小	7	2	1	1	1	1	1	87	43	44	6	8	3	5	3	7	10	11	7	4	14	9	16	7	9
173622 基隆市立港西國小	6	1	1	1	1	1	1	60	33	27	7	4	4	8	12	4	4	1	3	3	3	7	6	2	4
173623 基隆市立中華國小	6	1	1	1	1	1	1	65	36	29	4	7	5	2	6	8	5	7	9	2	7	3	13	7	6
173624 基隆市立太平國小	-	-	-	-	-	-	-	-	-	-	-	-	-	-	-	-	-	-	-	-	-	-	5	4	1
173625 基隆市立德和國小	19	2	3	3	3	4	4	430	206	224	28	19	29	29	30	30	41	41	39	47	39	58	94	57	37
173626 基隆市立七堵國小	40	6	6	6	7	8	7	988	497	491	80	70	73	80	90	66	93	82	87	87	74	106	178	92	86
173627 基隆市立華興國小	11	1	2	2	2	2	2	193	90	103	12	16	15	15	14	16	16	19	8	22	25	15	36	17	19
173628 基隆市立五堵國小	32	5	5	6	5	5	6	802	391	411	58	54	71	53	65	87	65	73	72	62	60	82	138	78	60
173629 基隆市立堵南國小	11	1	2	2	2	2	2	168	75	93	12	7	11	17	9	18	13	23	14	14	16	14	35	12	23
173630 基隆市立瑪陵國小	6	1	1	1	1	1	1	82	39	43	8	7	7	11	6	4	6	12	11	4	1	5	6	5	1
173631 基隆市立復興國小	6	1	1	1	1	1	1	51	27	24	5	5	3	5	4	3	4	2	6	6	5	3	11	5	6
173632 基隆市立尚仁國小	6	1	1	1	1	1	1	139	81	58	17	11	14	12	15	7	16	10	12	9	7	9	17	10	7
173633 基隆市立建德國小	51	7	8	9	9	9	9	1,323	676	647	78	99	93	114	118	106	122	110	142	104	123	114	260	136	124

國民小學個別學校基本資料（續 67 ）

106 學年度 2017-2018

單位：班；人

	班級數							學生數															上學年畢業生數		
	總計	1年級	2年級	3年級	4年級	5年級	6年級	總計			1年級		2年級		3年級		4年級		5年級		6年級				
								計	男	女	男	女	男	女	男	女	男	女	男	女	男	女	總計	男	女
173634 基隆市立八堵國小	6	1	1	1	1	1	1	82	47	35	10	10	5	2	8	8	14	6	8	7	2	2	9	6	3
173635 基隆市立暖暖國小	10	1	2	3	1	2	1	142	76	66	13	12	10	14	18	13	10	11	13	11	12	5	30	11	19
173636 基隆市立暖江國小	6	1	1	1	1	1	1	138	72	66	11	15	10	4	11	11	14	13	12	14	14	9	36	13	23
173637 基隆市立碇內國小	29	5	5	4	5	5	5	686	362	324	53	51	54	58	54	47	57	60	69	54	75	54	126	66	60
173638 基隆市立隆聖國小	6	1	1	1	1	1	1	116	52	64	7	11	14	6	8	8	8	13	6	12	9	14	14	7	7
173639 基隆市立長興國小	11	1	2	2	2	2	2	216	123	93	14	13	20	21	17	16	27	19	26	13	19	11	37	16	21
173640 基隆市立長樂國小	18	3	3	3	3	3	3	367	181	186	33	25	27	32	23	33	36	34	32	29	30	33	67	33	34
173641 基隆市立深美國小	35	6	6	6	6	6	5	928	489	439	88	76	95	63	85	82	80	83	78	63	63	72	139	65	74
173642 基隆市立暖西國小	19	3	3	3	4	3	3	467	259	208	37	34	49	38	34	34	45	44	48	29	46	29	83	41	42
171306 私立二信高中附設國小部	6	1	1	1	1	1	1	228	107	121	23	22	20	20	19	18	11	23	18	18	16	20	37	23	14
新竹市 總計 34 校	1,162	190	187	198	202	190	195	29,635	15,527	14,108	2,549	2,365	2,461	2,274	2,694	2,381	2,776	2,407	2,483	2,382	2,564	2,299	4,834	2,501	2,333
國小 33 校	1,114	182	179	190	194	182	187	28,405	14,861	13,544	2,456	2,278	2,337	2,187	2,581	2,287	2,672	2,307	2,369	2,279	2,446	2,206	4,626	2,392	2,234
附設國小部 1 校	48	8	8	8	8	8	8	1,230	666	564	93	87	124	87	113	94	104	100	114	103	118	93	208	109	99
180601 國立清華大學附小	34	5	5	6	6	6	6	850	446	404	70	71	80	52	83	75	72	64	79	67	62	75	139	78	61
181601 私立曙光國小	18	3	3	3	3	3	3	827	403	424	73	71	62	80	70	73	62	68	67	72	69	60	129	62	67
181603 私立新竹市康橋國(中)小	21	5	4	3	3	3	3	602	315	287	80	61	47	38	51	44	50	47	45	51	42	46	62	40	22
183601 新竹市立新竹國小	51	7	8	8	9	9	10	1,239	655	584	94	85	99	79	114	92	120	107	102	114	126	107	237	124	113
183602 新竹市立北門國小	39	6	6	6	7	7	7	965	498	467	73	80	69	74	82	63	100	73	86	91	88	86	170	96	74
183603 新竹市立民富國小	76	12	13	13	14	11	13	2,013	1,047	966	179	147	173	164	193	151	189	168	141	165	172	171	346	157	189
183604 新竹市立東門國小	66	10	10	12	12	11	11	1,675	870	805	129	109	125	133	167	146	158	149	145	146	146	122	312	158	154
183605 新竹市立西門國小	46	8	7	10	8	6	7	1,180	624	556	103	107	99	90	103	104	119	106	91	75	109	74	191	101	90
183606 新竹市立竹蓮國小	26	4	4	4	4	5	5	559	289	270	53	44	46	36	51	45	54	45	46	47	39	53	103	52	51
183607 新竹市立東園國小	80	14	11	14	14	12	15	2,186	1,180	1,006	197	162	154	143	196	179	231	183	168	167	234	172	338	173	165
183608 新竹市立三民國小	66	11	11	11	11	11	11	1,873	1,010	863	170	143	172	147	165	145	168	140	171	141	164	147	306	163	143
183609 新竹市立龍山國小	64	12	13	12	11	9	7	1,697	878	819	165	169	170	173	170	153	160	128	112	117	101	79	194	99	95
183610 新竹市立關東國小	57	10	11	9	9	9	9	1,497	817	680	141	136	161	116	136	114	133	98	121	103	125	113	209	103	106
183611 新竹市立載熙國小	53	8	8	8	9	9	11	1,312	677	635	103	104	104	102	105	100	126	112	111	117	128	100	194	103	91
183612 新竹市立南寮國小	31	4	5	5	6	6	5	802	410	392	43	64	67	68	69	53	87	73	74	69	70	65	142	76	66
183613 新竹市立建功國小	59	11	9	9	10	10	10	1,544	789	755	139	149	124	112	141	111	128	124	136	127	121	132	238	132	106
183614 新竹市立水源國小	13	2	2	3	2	2	2	257	136	121	20	20	19	21	24	29	22	12	25	16	26	23	49	21	28
183615 新竹市立香山國小	31	5	5	6	6	4	5	744	382	362	58	58	55	56	71	63	74	69	59	52	65	64	132	72	60
183616 新竹市立虎林國小	22	3	3	4	4	4	4	535	288	247	36	36	31	32	56	49	58	47	61	42	46	41	108	55	53
183617 新竹市立港南國小	6	1	1	1	1	1	1	87	43	44	7	5	6	10	7	11	9	7	10	7	4	4	19	8	11
183618 新竹市立大庄國小	27	4	4	4	5	5	5	645	340	305	53	43	48	51	51	42	59	55	64	49	65	65	135	67	68
183619 新竹市立茄苳國小	6	1	1	1	1	1	1	122	58	64	13	12	6	12	11	11	9	13	10	10	9	6	13	9	4
183620 新竹市立朝山國小	12	2	2	2	2	2	2	224	122	102	17	13	16	18	24	16	22	17	24	18	19	20	44	16	28
183621 新竹市立大湖國小	6	1	1	1	1	1	1	62	31	31	10	2	3	5	4	8	5	5	6	7	3	4	13	4	9
183622 新竹市立內湖國小	21	3	2	4	4	4	4	471	241	230	31	40	36	18	37	42	47	44	51	42	39	44	108	60	48

國民小學個別學校基本資料（續 68 ）

106 學年度 2017-2018

單位：班；人

	班級數							學生數															上學年畢業生數		
	總計	1年級	2年級	3年級	4年級	5年級	6年級	總計			1年級		2年級		3年級		4年級		5年級		6年級				
								計	男	女	男	女	男	女	男	女	男	女	男	女	男	女	總計	男	女
183623 新竹市立南隘國小	6	1	1	1	1	1	1	120	56	64	10	7	10	9	6	12	12	14	12	9	6	13	27	18	9
183625 新竹市立頂埔國小	28	4	5	5	5	5	4	678	347	331	52	50	61	55	66	49	63	55	54	68	51	54	112	54	58
183626 新竹市立舊社國小	43	7	7	7	7	7	8	1,048	557	491	101	85	80	83	90	74	87	87	93	80	106	82	175	85	90
183627 新竹市立陽光國小	33	6	5	5	6	6	5	816	426	390	66	74	68	64	73	64	76	62	68	76	75	50	143	78	65
183628 新竹市立科園國小	29	5	4	5	5	5	5	719	389	330	77	47	48	45	62	76	74	48	63	51	65	63	129	72	57
183629 新竹市立高峰國小	18	3	3	3	3	3	3	413	214	199	35	34	31	38	37	35	43	27	28	31	40	34	57	29	28
183630 新竹市立青草湖國小	21	3	4	4	4	3	3	515	254	261	40	41	51	51	50	46	45	44	37	42	31	37	52	27	25
183631 新竹市立華德福實驗國小	5	1	1	1	1	1	-	128	69	59	18	9	16	12	16	12	10	16	9	10	-	-	-	-	-
180301 國立科學工業園區高中附設國小部	48	8	8	8	8	8	8	1,230	666	564	93	87	124	87	113	94	104	100	114	103	118	93	208	109	99
嘉義市 總計 20 校	607	92	90	108	108	104	105	15,068	7,877	7,191	1,234	1,140	1,223	1,074	1,287	1,175	1,432	1,221	1,360	1,240	1,341	1,341	2,819	1,506	1,313
國小 20 校	607	92	90	108	108	104	105	15,068	7,877	7,191	1,234	1,140	1,223	1,074	1,287	1,175	1,432	1,221	1,360	1,240	1,341	1,341	2,819	1,506	1,313
附設國小部 - 校	-	-	-	-	-	-	-	-	-	-	-	-	-	-	-	-	-	-	-	-	-	-	-	-	-
200601 國立嘉義大學附小	30	5	5	5	5	5	5	845	433	412	72	70	73	69	70	70	83	59	74	66	61	78	141	75	66
203601 嘉義市立崇文國小	52	8	8	9	10	7	10	1,318	640	678	105	100	116	99	118	106	111	145	84	100	106	128	249	124	125
203602 嘉義市立博愛國小	50	7	7	10	9	9	8	1,288	668	620	106	97	100	102	124	83	118	112	120	109	100	117	233	122	111
203603 嘉義市立垂楊國小	28	4	4	5	5	5	5	677	359	318	49	45	53	38	55	65	63	62	67	64	72	44	157	87	70
203604 嘉義市立民族國小	23	4	4	5	4	3	3	555	306	249	68	46	48	43	46	48	60	45	38	35	46	32	83	47	36
203605 嘉義市立宣信國小	30	4	4	6	6	5	5	698	387	311	64	45	48	47	60	46	78	56	65	56	72	61	156	86	70
203606 嘉義市立大同國小	35	5	5	6	7	6	6	868	465	403	67	67	69	61	81	71	82	61	87	65	79	78	182	78	104
203607 嘉義市立志航國小	33	4	5	7	6	5	6	796	427	369	47	64	79	54	75	62	78	69	70	54	78	66	166	94	72
203608 嘉義市立嘉北國小	54	9	7	9	10	10	9	1,352	744	608	105	92	111	71	120	93	140	110	135	118	133	124	240	127	113
203609 嘉義市立僑平國小	28	4	4	5	5	5	5	680	362	318	57	47	55	40	55	57	66	54	62	56	67	64	113	60	53
203610 嘉義市立林森國小	26	4	5	4	4	5	4	587	292	295	42	44	44	47	43	48	45	47	64	52	54	57	117	55	62
203611 嘉義市立北園國小	14	2	2	2	3	2	3	281	152	129	24	24	29	18	21	21	31	25	19	19	28	22	56	30	26
203612 嘉義市立精忠國小	9	2	1	2	1	1	2	165	81	84	13	20	17	9	19	17	9	11	11	11	12	16	34	18	16
203613 嘉義市立育人國小	23	4	3	4	4	4	4	547	292	255	48	42	42	36	42	41	49	41	57	40	54	55	92	54	38
203614 嘉義市立蘭潭國小	25	3	4	4	5	5	4	625	307	318	42	42	44	51	42	55	66	59	56	60	57	51	123	70	53
203615 嘉義市立興安國小	27	4	4	5	4	5	5	645	297	348	46	50	39	53	61	57	55	47	43	74	53	67	115	63	52
203616 嘉義市立世賢國小	36	5	4	6	6	8	7	895	478	417	65	55	57	55	67	68	104	54	95	98	90	87	179	101	78
203617 嘉義市立興嘉國小	48	8	8	8	8	8	8	1,269	687	582	131	99	102	106	105	96	113	89	125	91	111	101	229	129	100
203618 嘉義市立港坪國小	24	4	4	4	4	4	4	658	337	321	53	63	68	48	57	46	56	48	59	54	44	62	98	59	39
203619 嘉義市立文雅國小	12	2	2	2	2	2	2	319	163	156	30	28	29	27	26	25	25	27	29	18	24	31	56	27	29
金門縣 總計 19 校	196	33	32	32	33	32	34	3,619	1,895	1,724	308	285	280	287	306	302	336	278	357	276	308	296	611	306	305
國小 19 校	196	33	32	32	33	32	34	3,619	1,895	1,724	308	285	280	287	306	302	336	278	357	276	308	296	611	306	305
附設國小部 - 校	-	-	-	-	-	-	-	-	-	-	-	-	-	-	-	-	-	-	-	-	-	-	-	-	-
714601 金門縣立金湖國小	25	4	4	4	4	4	5	582	310	272	56	37	41	53	54	42	50	51	54	43	55	46	85	37	48

國民小學個別學校基本資料（續 69 完）

106 學年度 2017-2018

單位：班；人

	班級數							學生數															上學年畢業生數		
	總計	1年級	2年級	3年級	4年級	5年級	6年級	總計			1年級		2年級		3年級		4年級		5年級		6年級				
								計	男	女	男	女	男	女	男	女	男	女	男	女	男	女	總計	男	女
714602 金門縣立金寧國(中)小	6	1	1	1	1	1	1	92	47	45	7	9	4	7	4	6	11	9	10	7	11	7	18	12	6
714603 金門縣立中正國小	43	7	7	6	7	8	8	1,121	562	559	76	100	83	92	87	80	99	84	117	90	100	113	226	106	120
714604 金門縣立賢庵國小	16	3	3	3	3	2	2	228	128	100	29	14	16	17	23	21	23	19	23	13	14	16	49	31	18
714605 金門縣立古城國小	6	1	1	1	1	1	1	127	68	59	9	9	10	12	12	10	12	9	14	9	11	10	15	10	5
714606 金門縣立開瑄國小	10	2	1	2	2	1	2	194	100	94	10	23	19	8	15	26	19	16	15	12	22	9	20	13	7
714607 金門縣立柏村國小	6	1	1	1	1	1	1	72	35	37	4	4	4	7	5	10	3	4	8	6	11	6	11	5	6
714608 金門縣立多年國小	6	1	1	1	1	1	1	76	49	27	8	3	9	4	8	3	8	5	10	7	6	5	11	8	3
714609 金門縣立金沙國小	12	2	2	2	2	2	2	228	117	111	18	15	16	17	24	26	24	16	19	21	16	16	38	19	19
714610 金門縣立何浦國小	6	1	1	1	1	1	1	106	59	47	11	3	5	8	6	8	12	10	14	8	11	10	25	13	12
714611 金門縣立安瀾國小	6	1	1	1	1	1	1	58	31	27	4	4	4	7	3	4	7	2	6	4	7	6	13	7	6
714612 金門縣立述美國小	6	1	1	1	1	1	1	66	41	25	9	4	5	3	6	5	4	6	6	7	11	-	8	4	4
714613 金門縣立古寧國小	6	1	1	1	1	1	1	84	41	43	9	9	7	8	7	8	11	2	5	9	2	7	9	3	6
714614 金門縣立金鼎國小	12	2	2	2	2	2	2	227	126	101	22	16	25	18	15	16	26	20	23	10	15	21	23	9	14
714615 金門縣立卓環國小	6	1	1	1	1	1	1	97	54	43	8	10	12	3	11	5	6	8	12	9	5	8	17	7	10
714616 金門縣立上岐國小	6	1	1	1	1	1	1	59	29	30	6	5	4	6	5	8	6	3	4	5	4	3	10	3	7
714618 金門縣立湖埔國小	6	1	1	1	1	1	1	78	44	34	13	10	8	3	9	7	7	7	2	5	5	2	7	6	1
714619 金門縣立正義國小	6	1	1	1	1	1	1	65	36	29	7	6	6	3	8	6	7	4	6	2	2	8	15	9	6
714620 金門縣立西口國小	6	1	1	1	1	1	1	59	18	41	2	4	2	11	4	11	1	3	9	9	-	3	11	4	7
連江縣 總計 8 校	51	9	7	9	8	9	9	474	254	220	34	41	34	35	49	29	39	35	40	44	58	36	64	31	33
國小 8 校	51	9	7	9	8	9	9	474	254	220	34	41	34	35	49	29	39	35	40	44	58	36	64	31	33
附設國小部 - 校	-	-	-	-	-	-	-	-	-	-	-	-	-	-	-	-	-	-	-	-	-	-	-	-	-
724601 連江縣立介壽國(中)小	12	2	2	2	2	2	2	192	109	83	14	18	13	17	21	9	19	12	12	15	30	12	28	10	18
724602 連江縣立中正國(中)小	6	1	1	1	1	1	1	74	33	41	5	3	6	8	9	10	5	3	4	12	4	5	9	5	4
724603 連江縣立仁愛國小	6	1	1	1	1	1	1	58	31	27	4	3	6	4	4	4	6	6	5	4	6	6	9	5	4
724604 連江縣立塘岐國小	6	1	1	1	1	1	1	42	22	20	3	5	2	1	4	1	3	5	3	4	7	4	7	3	4
724605 連江縣立坂里國小	6	1	1	1	1	1	1	24	13	11	1	3	1	1	3	1	1	5	5	-	2	1	7	5	2
724606 連江縣立敬恆國(中)小	5	1	-	1	1	1	1	15	9	6	4	-	-	-	2	-	1	1	1	2	1	3	2	2	-
724607 連江縣立東莒國小	4	1	-	1	-	1	1	13	7	6	2	1	-	-	2	2	-	-	2	2	1	1	-	-	-
724608 連江縣立東引國(中)小	6	1	1	1	1	1	1	56	30	26	1	8	6	4	4	2	4	3	8	5	7	4	2	1	1

國民中小學校概況統計

106 學年度

出版機關：教育部
發 行 人：潘文忠
編　　者：教育部統計處
地　　址：100 臺北市中山南路 5 號
網　　址：http://www.edu.tw/
電　　話：(02) 77366380
出版年月：107 年 3 月
創刊年月：81 年
刊期頻率：年刊
其他類型版本說明：
本書同時登載於教育部統計處網站，網址如下：
https://stats.moe.gov.tw/files/ebook/basic/106/106basic.ods

GPN：2008100124　　ISSN：2070-1330

本編著係採用創用 CC 「姓名標示—非商業性—禁止改作 2.5 台灣」授權條款釋出。此授權條款的詳細內容請見：
http://creativecommons.org/licenses/by-nc-nd/2.5/tw/

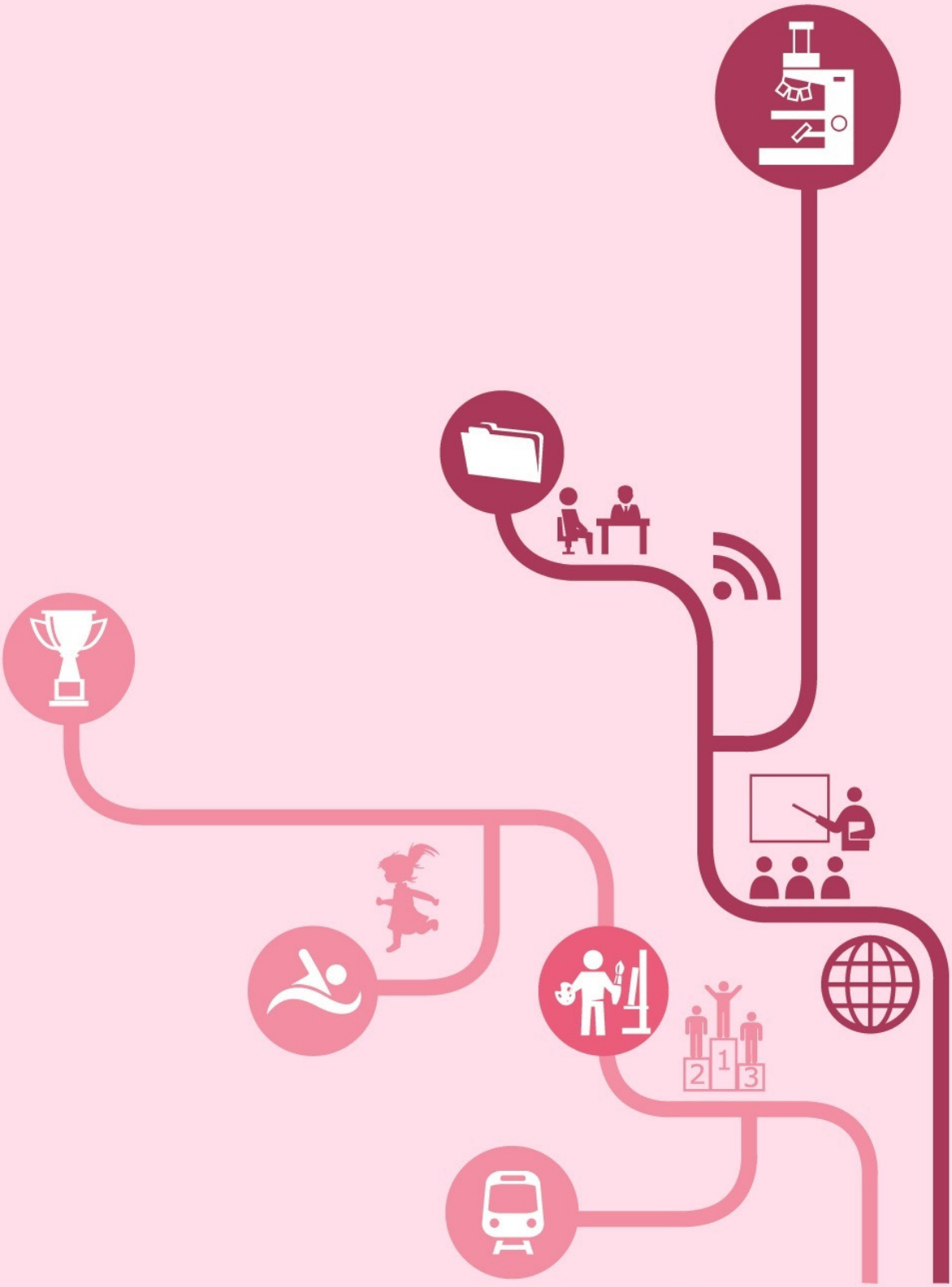

ISSN 2070-1330

00110

9 772070 133001

GPN：2008100124