ISSN 2070-1330

105 學年度
國民中小學校概況統計

教育部

國民中小學校概況統計

105 學年度

教育部

中華民國106年3月 編印

目　　次

壹、學校代碼之含義 1

貳、歷年國中小學校概況 3

表 2-1 國民中學概況 5

表 2-2 國民小學概況 6

參、彙總統計表 7

表 3-1 國民中學概況（專設／附設）—按設立別分 9

表 3-2 國民中學概況（班生數）—按設立別與學校所在地分 10

表 3-3 國民中學概況（生師比）—按設立別與學校所在地分 11

表 3-4 國民中學概況—按年級別與學校所在地分 12

表 3-5 國民中學校數—按班級數與學校所在地分 13

表 3-6 國民中學校數與班級數—按平均每班學生數與學校所在地分 14

表 3-7 國民中學在學學生人數（專設／附設）—按年級別、性別與學校所在地分 15

表 3-8 國民中小學校校數—按設立別與學校所在地分 16

表 3-9 國民中小學校小規模校數統計—按學生數與學校所在地分 17

表 3-10 國民小學概況（專設／附設）—按設立別分 18

表 3-11 國民小學概況（班生數）—按設立別與學校所在地分 19

表 3-12 國民小學概況（生師比）—按設立別與學校所在地分 20

表 3-13 國民小學概況—按年級別與學校所在地分 21

表 3-14 國民小學校數—按班級數與學校所在地分 22

表 3-15 國民小學校數與班級數—按平均每班學生數與學校所在地分 23

表 3-16 國民小學在學學生人數（專設／附設）—按年級別、性別與學校所在地分 24

肆、國民中學校別資料 25

01 新北市 27

30 臺北市 30

03 桃園市 32

06、19 臺中市 35

11、21 臺南市 38

12、50 高雄市 40

02 宜蘭縣 44

04 新竹縣 45

05 苗栗縣 46

07 彰化縣 47

08 南投縣 49

09 雲林縣 50

10 嘉義縣 51
13 屏東縣 52
14 臺東縣 54
15 花蓮縣 55
16 澎湖縣 56
17 基隆市 56
18 新竹市 57
20 嘉義市 58
71 金門縣 58
72 連江縣 58

伍、國民小學校別資料 61

01 新北市 63
30 臺北市 68
03 桃園市 72
06、19 臺中市 77
11、21 臺南市 83
12、50 高雄市 89
02 宜蘭縣 96
04 新竹縣 98
05 苗栗縣 100
07 彰化縣 103
08 南投縣 108
09 雲林縣 111
10 嘉義縣 115
13 屏東縣 118
14 臺東縣 123
15 花蓮縣 125
16 澎湖縣 128
17 基隆市 129
18 新竹市 130
20 嘉義市 131
71 金門縣 131
72 連江縣 132

壹、學校代碼之含義

如：臺北市立華江國小

3 7 3 6 0 7

A・學校所在地代號		B・設立別	C・學校級別	D・流水號
□□		□	□	□□
01 新北市	30 臺北市	0 國立	0 大學	依各地區
02 宜蘭縣	31 松山區	1 私立	1 學院	學校設立
03 桃園市	32 信義區	2 省立	2 專科	先後順序
04 新竹縣	33 大安區	3 市、縣立（直轄市、省轄市、縣）	3 高級中等學校	編流水號
05 苗栗縣	34 中山區	4 市、縣立（直轄市、省轄市、縣）	4 高級中等學校	
07 彰化縣	35 中正區	5 鄉、鎮、市立(縣轄市)	5 國民中學	
08 南投縣	36 大同區		6 國民小學	
09 雲林縣	37 萬華區		7 國民小學	
10 嘉義縣	38 文山區	M 軍警學校	8 國民小學	
13 屏東縣	39 南港區	C 監獄學校（96年新增）	A 大專進修學校	
14 臺東縣	40 內湖區		B 高中進修學校	
15 花蓮縣	41 士林區		C 高職進修學校	
16 澎湖縣	42 北投區		D 國中補校	
17 基隆市	64 高雄市		E 國小補校	
18 新竹市	12 高雄市1		F 特教學校	
20 嘉義市	50 高雄市2		G 監獄補校	
66 臺中市	51 鹽埕		R 宗教研修學院（99年新增）	
06 臺中市	52 鼓山		H 社區大學（101年新增）	
19 臺中市	53 左營		K 幼稚園	
67 臺南市	54 楠梓		W 幼稚園	
11 臺南市	55 三民		X 幼稚園	
21 臺南市	56 新興		Y 幼稚園	
	57 前金		Z 幼稚園	
71 金門縣	58 苓雅		M 臺商子弟學校	
72 連江縣	59 前鎮		S 海外臺灣學校	
80 大陸地區	60 旗津			
90 海外地區	61 小港			

說明：1.配合99年12月25日部分縣市改制合併為直轄市，原臺北縣改稱新北市；原臺中縣改為臺中市1、原臺中市改為臺中市2；原臺南縣改為臺南市1、原臺南市改為臺南市2；原高雄縣改為高雄市1、原高雄市改為高雄市2。

2.配合103年12月25日桃園縣改制為直轄市，原桃園縣改稱桃園市。

3.分校、分班仍用本校代碼。

貳、歷年國中小學校概況

表2-1 國民中學概況—按設立別與學年度分

單位：所；人；班

	校　數			教師數			職員數			班級數			學生數			上學年畢業生數		
	總計	公立	私立	總計	公立	私立	總計	公立	私立	總計	公立	私立	總計	公立	私立	總計	公立	私立
89 學年度	709	702	7	49,394	49,144	250	7,082	7,010	72	26,553	24,674	1,879	929,534	843,425	86,109	336,893	306,296	30,597
90 學年度	708	701	7	49,318	49,068	250	7,177	7,108	69	26,803	24,952	1,851	935,738	852,830	82,908	302,767	274,727	28,040
91 學年度	716	704	12	49,098	48,533	565	6,847	6,720	127	26,816	24,795	2,021	956,823	867,144	89,679	300,235	271,384	28,851
92 學年度	720	709	11	48,845	48,306	539	6,697	6,588	109	26,573	24,550	2,023	957,285	868,015	89,270	313,549	284,508	29,041
93 學年度	723	708	15	48,285	47,759	526	6,613	6,482	131	26,538	24,508	2,030	956,927	866,213	90,714	312,973	285,010	27,963
94 學年度	732	717	15	48,797	48,192	605	6,579	6,395	184	26,746	24,728	2,018	951,202	860,322	90,880	321,456	292,970	28,486
95 學年度	736	721	15	49,749	49,227	522	6,535	6,376	159	27,339	25,264	2,075	952,344	860,391	91,953	314,528	286,199	28,329
96 學年度	740	723	17	51,327	50,776	551	6,461	6,330	131	27,889	25,775	2,114	953,277	861,273	92,004	314,010	284,371	29,639
97 學年度	740	722	18	51,777	51,197	580	6,554	6,405	149	28,124	25,970	2,154	951,976	859,792	92,184	317,975	288,538	29,437
98 學年度	740	723	17	51,899	51,331	568	6,591	6,441	150	28,332	26,154	2,178	948,534	856,949	91,585	316,080	287,258	28,822
99 學年度	740	724	16	51,965	51,426	539	6,593	6,458	135	28,146	25,957	2,189	919,802	828,458	91,344	315,798	285,998	29,800
100 學年度	742	726	16	51,200	50,666	534	6,509	6,376	133	27,639	25,471	2,168	873,226	782,612	90,614	316,906	286,882	30,024
101 學年度	740	723	17	51,872	51,317	555	6,480	6,360	120	27,468	25,281	2,187	844,884	752,936	91,948	309,159	279,829	29,330
102 學年度	738	721	17	52,451	51,932	519	6,592	6,484	108	27,639	25,415	2,224	831,925	738,346	93,579	284,579	255,159	29,420
103 學年度	738	721	17	52,154	51,616	538	6,717	6,578	139	27,251	24,999	2,252	803,233	708,894	94,339	267,798	238,449	29,349
104 學年度	733	720	13	50,394	49,929	465	6,659	6,543	116	26,052	23,811	2,241	747,724	655,208	92,516	276,628	245,604	31,024
105 學年度	735	722	13	48,060	47,603	457	6,640	6,522	118	24,636	22,445	2,191	687,204	598,062	89,142	265,886	234,812	31,074

說明： 1. 學生數為 0 者及附設國中部不列入本表校數統計。
2. 附設國中部之教職員人數均歸列於各該高級中等以上學校內。

表2-2 國民小學概況—按設立別與學年度分

單位：所；人；班

	校　數			教師數			職員數			班級數			學生數			上學年畢業生數		
	總計	公立	私立	總計	公立	私立	總計	公立	私立	總計	公立	私立	總計	公立	私立	總計	公立	私立
89 學年度	2,600	2,575	25	101,581	100,669	912	6,277	6,129	148	62,443	61,897	546	1,925,981	1,903,815	22,166	317,847	314,277	3,570
90 學年度	2,611	2,586	25	103,501	102,581	920	7,114	6,980	134	63,172	62,618	554	1,925,491	1,904,147	21,344	317,581	314,005	3,576
91 學年度	2,627	2,597	30	104,300	103,172	1,128	6,909	6,740	169	63,679	63,041	638	1,918,034	1,894,643	23,391	326,223	322,653	3,570
92 學年度	2,638	2,609	29	103,803	102,663	1,140	7,018	6,804	214	64,006	63,356	650	1,913,000	1,888,731	24,269	318,758	315,328	3,430
93 學年度	2,646	2,611	35	102,882	101,618	1,264	7,081	6,845	236	63,447	62,738	709	1,883,533	1,857,186	26,347	317,510	313,896	3,614
94 學年度	2,655	2,619	36	101,662	100,286	1,376	7,558	7,320	238	62,634	61,900	734	1,831,873	1,804,466	27,407	319,630	316,336	3,294
95 學年度	2,651	2,615	36	100,692	99,327	1,365	7,304	7,062	242	62,011	61,251	760	1,798,393	1,770,189	28,204	318,431	314,052	4,379
96 學年度	2,651	2,613	38	101,360	99,811	1,549	7,349	7,090	259	61,655	60,811	844	1,754,095	1,724,064	30,031	317,713	313,363	4,350
97 學年度	2,654	2,617	37	100,206	98,641	1,565	7,489	7,222	267	60,630	59,771	859	1,677,439	1,647,522	29,917	318,661	313,977	4,684
98 學年度	2,658	2,621	37	99,155	97,557	1,598	7,681	7,402	279	59,478	58,599	879	1,593,398	1,563,363	30,035	314,200	309,428	4,772
99 學年度	2,661	2,622	39	99,562	97,897	1,665	7,925	7,639	286	58,652	57,739	913	1,519,746	1,489,022	30,724	288,408	283,574	4,834
100 學年度	2,659	2,623	36	98,559	96,887	1,672	8,046	7,769	277	57,986	57,035	951	1,457,004	1,425,102	31,902	271,625	266,725	4,900
101 學年度	2,657	2,621	36	97,466	95,793	1,673	8,322	8,043	279	56,391	55,411	980	1,373,366	1,340,762	32,604	285,628	280,321	5,307
102 學年度	2,650	2,613	37	97,436	95,703	1,733	8,621	8,341	280	54,641	53,634	1,007	1,297,120	1,264,084	33,036	275,346	269,784	5,562
103 學年度	2,644	2,607	37	98,580	96,742	1,838	8,805	8,562	243	53,541	52,500	1,041	1,252,762	1,218,479	34,283	242,831	237,575	5,256
104 學年度	2,633	2,599	34	97,368	95,488	1,880	8,936	8,686	250	52,404	51,343	1,061	1,214,360	1,179,134	35,226	230,012	224,771	5,241
105 學年度	2,630	2,595	35	95,096	93,172	1,924	8,980	8,731	249	51,097	50,015	1,082	1,173,882	1,138,131	35,751	214,785	209,506	5,279

說明： 學生數為 0 者及附設國小部不列入本表校數統計。

參、彙總統計表

表3-1 國民中學概況 (專設 / 附設)—按設立別分

105 學年度 2016-2017

單位：所；人；班

		總計					國立		直轄市立		縣市立		私立	
		計	專設	附設	公立	私立	專設	附設	專設	附設	專設	附設	專設	附設
校　數		735	735	(207)	722	13	-	(12)	386	(53)	336	(31)	13	(111)
教師數	總計	48,060	48,060	-	47,603	457	-	-	31,509	-	16,094	-	457	-
	男	14,921	14,921	-	14,736	185	-	-	9,196	-	5,540	-	185	-
	女	33,139	33,139	-	32,867	272	-	-	22,313	-	10,554	-	272	-
職員數	總計	6,640	6,640	-	6,522	118	-	-	4,105	-	2,417	-	118	-
	男	1,388	1,388	-	1,347	41	-	-	793	-	554	-	41	-
	女	5,252	5,252	-	5,175	77	-	-	3,312	-	1,863	-	77	-
班級數	總計	24,636	19,922	4,714	22,445	2,191	-	170	13,064	1,765	6,643	803	215	1,976
	7 年級	7,805	6,295	1,510	7,087	718	-	60	4,135	558	2,087	247	73	645
	8 年級	8,183	6,598	1,585	7,449	734	-	55	4,315	600	2,213	266	70	664
	9 年級	8,648	7,029	1,619	7,909	739	-	55	4,614	607	2,343	290	72	667
學生數	總計	687,204	529,237	157,967	598,062	89,142	-	4,610	349,357	49,730	173,030	21,335	6,850	82,292
	男	359,944	276,263	83,681	312,841	47,103	-	2,343	182,486	25,966	90,796	11,250	2,981	44,122
	女	327,260	252,974	74,286	285,221	42,039	-	2,267	166,871	23,764	82,234	10,085	3,869	38,170
	7 年級計	214,818	163,967	50,851	185,195	29,623	-	1,597	108,053	15,463	53,569	6,513	2,345	27,278
	男	113,070	85,928	27,142	97,295	15,775	-	832	56,575	8,099	28,333	3,456	1,020	14,755
	女	101,748	78,039	23,709	87,900	13,848	-	765	51,478	7,364	25,236	3,057	1,325	12,523
	8 年級計	229,982	176,888	53,094	200,130	29,852	-	1,506	116,591	16,913	58,018	7,102	2,279	27,573
	男	120,297	92,223	28,074	104,647	15,650	-	788	60,828	8,800	30,409	3,822	986	14,664
	女	109,685	84,665	25,020	95,483	14,202	-	718	55,763	8,113	27,609	3,280	1,293	12,909
	9 年級計	242,404	188,382	54,022	212,737	29,667	-	1,507	124,713	17,354	61,443	7,720	2,226	27,441
	男	126,577	98,112	28,465	110,899	15,678	-	723	65,083	9,067	32,054	3,972	975	14,703
	女	115,827	90,270	25,557	101,838	13,989	-	784	59,630	8,287	29,389	3,748	1,251	12,738
上學年畢業生數	總計	265,886	208,599	57,287	234,812	31,074	-	1,536	138,374	18,891	67,891	8,120	2,334	28,740
	男	136,821	106,979	29,842	120,430	16,391	-	758	70,758	9,548	35,240	4,126	981	15,410
	女	129,065	101,620	27,445	114,382	14,683	-	778	67,616	9,343	32,651	3,994	1,353	13,330

說明： 1. 學生數為 0 者及附設國中部不列入本表校數統計。
2. 附設國中部之教職員人數均歸列於各該高級中等以上學校內。

表3-2 國民中學概況 (班生數)—按設立別與學校所在地分

105 學年度 2016-2017

單位：所；人；班

	校　數			教師數			職員數			班級數			學生數			上學年畢業生數			平均每班學生數		
	總計	公立	私立	總計	公立	私立	總計	公立	私立	總計	公立	私立	總計	公立	私立	總計	公立	私立	總計	公立	私立
總　計	735	722	13	48,060	47,603	457	6,640	6,522	118	24,636	22,445	2,191	687,204	598,062	89,142	265,886	234,812	31,074	27.89	26.65	40.69
臺灣地區	725	712	13	47,805	47,348	457	6,565	6,447	118	24,537	22,346	2,191	684,932	595,790	89,142	265,052	233,978	31,074	27.91	26.66	40.69
新北市	62	62	-	6,209	6,209	-	639	639	-	3,687	3,308	379	106,199	90,504	15,695	39,815	34,510	5,305	28.80	27.36	41.41
臺北市	61	59	2	5,179	5,130	49	988	968	20	2,576	2,310	266	69,178	58,325	10,853	26,842	23,218	3,624	26.85	25.25	40.80
桃園市	58	57	1	5,406	5,392	14	633	619	14	2,470	2,302	168	70,463	63,148	7,315	27,044	24,702	2,342	28.53	27.43	43.54
臺中市	72	71	1	5,776	5,769	7	679	674	5	3,077	2,765	312	89,408	75,088	14,320	35,003	30,051	4,952	29.06	27.16	45.90
臺南市	60	58	2	3,511	3,452	59	473	461	12	1,869	1,612	257	53,089	42,891	10,198	21,204	17,327	3,877	28.41	26.61	39.68
高雄市	79	79	-	5,557	5,557	-	744	744	-	2,764	2,653	111	76,167	72,487	3,680	30,062	28,550	1,512	27.56	27.32	33.15
宜蘭縣	24	24	-	1,211	1,211	-	198	198	-	562	517	45	14,783	12,985	1,798	5,742	5,108	634	26.30	25.12	39.96
新竹縣	29	28	1	1,349	1,331	18	195	190	5	660	600	60	18,044	15,724	2,320	6,762	5,998	764	27.34	26.21	38.67
苗栗縣	30	30	-	1,229	1,229	-	152	152	-	637	594	43	16,836	15,143	1,693	6,389	5,779	610	26.43	25.49	39.37
彰化縣	36	36	-	2,610	2,610	-	363	363	-	1,369	1,313	56	39,679	36,815	2,864	15,429	14,538	891	28.98	28.04	51.14
南投縣	32	31	1	1,323	1,296	27	207	194	13	600	560	40	15,716	14,466	1,250	6,127	5,666	461	26.19	25.83	31.25
雲林縣	33	30	3	1,488	1,285	203	266	236	30	787	607	180	22,308	16,110	6,198	8,661	6,411	2,250	28.35	26.54	34.43
嘉義縣	24	24	-	1,045	1,045	-	131	131	-	506	472	34	13,153	11,792	1,361	5,222	4,724	498	25.99	24.98	40.03
屏東縣	35	34	1	1,627	1,558	69	223	212	11	886	830	56	24,014	21,816	2,198	9,415	8,581	834	27.10	26.28	39.25
臺東縣	21	21	-	668	668	-	143	143	-	289	280	9	6,682	6,455	227	2,406	2,321	85	23.12	23.05	25.22
花蓮縣	23	23	-	915	915	-	159	159	-	404	371	33	10,165	9,073	1,092	3,693	3,331	362	25.16	24.46	33.09
澎湖縣	14	14	-	290	290	-	50	50	-	115	115	-	2,452	2,452	-	982	982	-	21.32	21.32	-
基隆市	11	11	-	667	667	-	102	102	-	373	335	38	10,279	8,415	1,864	4,102	3,453	649	27.56	25.12	49.05
新竹市	13	12	1	1,024	1,013	11	130	122	8	554	509	45	15,683	13,976	1,707	5,872	5,320	552	28.31	27.46	37.93
嘉義市	8	8	-	721	721	-	90	90	-	352	293	59	10,634	8,125	2,509	4,280	3,408	872	30.21	27.73	42.53
金馬地區	10	10	-	255	255	-	75	75	-	99	99	-	2,272	2,272	-	834	834	-	22.95	22.95	-
金門縣	5	5	-	199	199	-	48	48	-	81	81	-	2,023	2,023	-	764	764	-	24.98	24.98	-
連江縣	5	5	-	56	56	-	27	27	-	18	18	-	249	249	-	70	70	-	13.83	13.83	-

說明： 1. 學生數為 0 者及附設國中部不列入本表校數統計。
2. 附設國中部之教職員人數均歸列於各該高級中等以上學校內。

表3-3 國民中學概況 (生師比)—按設立別與學校所在地分

105 學年度 2016-2017

單位：所；人；班

	校　數			教師數			職員數			班級數			學生數			上學年畢業生數			平均每位教師任教學生數		
	總計	公立	私立	總計	公立	私立	總計	公立	私立	總計	公立	私立	總計	公立	私立	總計	公立	私立	總計	公立	私立
總　計	735	722	13	48,060	47,603	457	6,640	6,522	118	19,922	19,707	215	529,237	522,387	6,850	208,599	206,265	2,334	11.01	10.97	14.99
臺灣地區	725	712	13	47,805	47,348	457	6,565	6,447	118	19,823	19,608	215	526,965	520,115	6,850	207,765	205,431	2,334	11.02	10.98	14.99
新北市	62	62	-	6,209	6,209	-	639	639	-	2,666	2,666	-	72,137	72,137	-	27,511	27,511	-	11.62	11.62	-
臺北市	61	59	2	5,179	5,130	49	988	968	20	2,015	1,993	22	50,700	49,828	872	20,346	20,041	305	9.79	9.71	17.80
桃園市	58	57	1	5,406	5,392	14	633	619	14	2,241	2,235	6	61,282	61,125	157	24,049	23,995	54	11.34	11.34	11.21
臺中市	72	71	1	5,776	5,769	7	679	674	5	2,434	2,431	3	65,345	65,301	44	26,473	26,446	27	11.31	11.32	6.29
臺南市	60	58	2	3,511	3,452	59	473	461	12	1,492	1,464	28	39,943	39,039	904	16,213	15,902	311	11.38	11.31	15.32
高雄市	79	79	-	5,557	5,557	-	744	744	-	2,275	2,275	-	61,927	61,927	-	24,479	24,479	-	11.14	11.14	-
宜蘭縣	24	24	-	1,211	1,211	-	198	198	-	500	500	-	12,575	12,575	-	4,979	4,979	-	10.38	10.38	-
新竹縣	29	28	1	1,349	1,331	18	195	190	5	550	542	8	14,397	14,148	249	5,473	5,409	64	10.67	10.63	13.83
苗栗縣	30	30	-	1,229	1,229	-	152	152	-	489	489	-	12,401	12,401	-	4,759	4,759	-	10.09	10.09	-
彰化縣	36	36	-	2,610	2,610	-	363	363	-	1,125	1,125	-	31,750	31,750	-	12,477	12,477	-	12.16	12.16	-
南投縣	32	31	1	1,323	1,296	27	207	194	13	534	522	12	13,789	13,419	370	5,428	5,299	129	10.42	10.35	13.70
雲林縣	33	30	3	1,488	1,285	203	266	236	30	630	532	98	16,980	14,106	2,874	6,643	5,673	970	11.41	10.98	14.16
嘉義縣	24	24	-	1,045	1,045	-	131	131	-	429	429	-	10,645	10,645	-	4,296	4,296	-	10.19	10.19	-
屏東縣	35	34	1	1,627	1,558	69	223	212	11	722	689	33	19,189	17,918	1,271	7,654	7,208	446	11.79	11.50	18.42
臺東縣	21	21	-	668	668	-	143	143	-	262	262	-	6,160	6,160	-	2,211	2,211	-	9.22	9.22	-
花蓮縣	23	23	-	915	915	-	159	159	-	371	371	-	9,073	9,073	-	3,331	3,331	-	9.92	9.92	-
澎湖縣	14	14	-	290	290	-	50	50	-	115	115	-	2,452	2,452	-	982	982	-	8.46	8.46	-
基隆市	11	11	-	667	667	-	102	102	-	256	256	-	6,482	6,482	-	2,698	2,698	-	9.72	9.72	-
新竹市	13	12	1	1,024	1,013	11	130	122	8	424	419	5	11,613	11,504	109	4,355	4,327	28	11.34	11.36	9.91
嘉義市	8	8	-	721	721	-	90	90	-	293	293	-	8,125	8,125	-	3,408	3,408	-	11.27	11.27	-
金馬地區	10	10	-	255	255	-	75	75	-	99	99	-	2,272	2,272	-	834	834	-	8.91	8.91	-
金門縣	5	5	-	199	199	-	48	48	-	81	81	-	2,023	2,023	-	764	764	-	10.17	10.17	-
連江縣	5	5	-	56	56	-	27	27	-	18	18	-	249	249	-	70	70	-	4.45	4.45	-

說明： 1. 本表不含高級中等以上學校附設國中部資料。
2. 國中平均每位教師任教學生數(生師比) = 專設國中學生數 / 專設國中教師數。

表3-4 國民中學概況—按年級別與學校所在地分

105 學年度 2016-2017

單位：所；人；班

	校數		教師數	職員數	班級數				學生數				上學年畢業生數
	專設	附設			總計	7 年級	8 年級	9 年級	總計	7 年級	8 年級	9 年級	
總　計	735	(207)	48,060	6,640	24,636	7,805	8,183	8,648	687,204	214,818	229,982	242,404	265,886
臺灣地區	725	(207)	47,805	6,565	24,537	7,773	8,150	8,614	684,932	214,108	229,195	241,629	265,052
新北市	62	(35)	6,209	639	3,687	1,177	1,226	1,284	106,199	33,225	35,516	37,458	39,815
臺北市	61	(27)	5,179	988	2,576	822	860	894	69,178	21,829	23,343	24,006	26,842
桃園市	58	(10)	5,406	633	2,470	788	829	853	70,463	22,050	23,506	24,907	27,044
臺中市	72	(25)	5,776	679	3,077	974	1,012	1,091	89,408	27,918	29,862	31,628	35,003
臺南市	60	(18)	3,511	473	1,869	585	615	669	53,089	16,697	17,657	18,735	21,204
高雄市	79	(21)	5,557	744	2,764	879	915	970	76,167	23,624	25,503	27,040	30,062
宜蘭縣	24	(4)	1,211	198	562	181	186	195	14,783	4,727	4,938	5,118	5,742
新竹縣	29	(6)	1,349	195	660	214	216	230	18,044	5,770	5,992	6,282	6,762
苗栗縣	30	(8)	1,229	152	637	199	213	225	16,836	5,154	5,647	6,035	6,389
彰化縣	36	(8)	2,610	363	1,369	433	454	482	39,679	12,422	13,267	13,990	15,429
南投縣	32	(4)	1,323	207	600	187	199	214	15,716	4,781	5,209	5,726	6,127
雲林縣	33	(8)	1,488	266	787	247	259	281	22,308	6,986	7,516	7,806	8,661
嘉義縣	24	(4)	1,045	131	506	153	170	183	13,153	4,019	4,340	4,794	5,222
屏東縣	35	(6)	1,627	223	886	276	296	314	24,014	7,392	8,070	8,552	9,415
臺東縣	21	(4)	668	143	289	90	97	102	6,682	2,041	2,245	2,396	2,406
花蓮縣	23	(2)	915	159	404	127	133	144	10,165	3,244	3,396	3,525	3,693
澎湖縣	14	(-)	290	50	115	36	40	39	2,452	770	836	846	982
基隆市	11	(6)	667	102	373	116	124	133	10,279	3,126	3,433	3,720	4,102
新竹市	13	(7)	1,024	130	554	181	184	189	15,683	5,025	5,298	5,360	5,872
嘉義市	8	(4)	721	90	352	108	122	122	10,634	3,308	3,621	3,705	4,280
金馬地區	10	(-)	255	75	99	32	33	34	2,272	710	787	775	834
金門縣	5	(-)	199	48	81	26	27	28	2,023	653	684	686	764
連江縣	5	(-)	56	27	18	6	6	6	249	57	103	89	70

說明： 1. 學生數為 0 者及附設國中部不列入本表校數統計。
2. 附設國中部之教職員人數均歸列於各該高級中等以上學校內。

表3-5 國民中學校數—按班級數與學校所在地分

105 學年度 2016-2017

單位：所；%

	總計		6 班以下		7-12 班		13-24 班		25-36 班		37-48 班		49-60 班		61 班以上		40 班以上		3 班以下	
	校數	%	校數	%	校數	%	校數	%	校數	%	校數	%	校數	%	校數	%	校數	%	校數	%
總　計	735	100.00	102	13.88	121	16.46	175	23.81	127	17.28	87	11.84	62	8.44	61	8.30	179	24.35	40	5.44
臺灣地區	725	100.00	96	13.24	119	16.41	174	24.00	126	17.38	87	12.00	62	8.55	61	8.41	179	24.69	36	4.97
新北市	62	100.00	3	4.84	5	8.06	7	11.29	11	17.74	14	22.58	6	9.68	16	25.81	31	50.00	1	1.61
臺北市	61	100.00	2	3.28	8	13.11	17	27.87	9	14.75	10	16.39	8	13.11	7	11.48	22	36.07	-	-
桃園市	58	100.00	1	1.72	5	8.62	11	18.97	12	20.69	9	15.52	11	18.97	9	15.52	27	46.55	-	-
臺中市	72	100.00	4	5.56	4	5.56	15	20.83	20	27.78	15	20.83	7	9.72	7	9.72	26	36.11	1	1.39
臺南市	60	100.00	13	21.67	10	16.67	8	13.33	13	21.67	7	11.67	5	8.33	4	6.67	12	20.00	5	8.33
高雄市	79	100.00	8	10.13	12	15.19	21	26.58	16	20.25	7	8.86	8	10.13	7	8.86	20	25.32	3	3.80
宜蘭縣	24	100.00	3	12.50	5	20.83	10	41.67	2	8.33	2	8.33	2	8.33	-	-	3	12.50	-	-
新竹縣	29	100.00	5	17.24	9	31.03	6	20.69	4	13.79	4	13.79	1	3.45	-	-	4	13.79	1	3.45
苗栗縣	30	100.00	8	26.67	10	33.33	6	20.00	2	6.67	3	10.00	1	3.33	-	-	4	13.33	3	10.00
彰化縣	36	100.00	1	2.78	4	11.11	9	25.00	11	30.56	3	8.33	5	13.89	3	8.33	10	27.78	-	-
南投縣	32	100.00	10	31.25	10	31.25	4	12.50	4	12.50	2	6.25	2	6.25	-	-	3	9.38	4	12.50
雲林縣	33	100.00	2	6.06	11	33.33	13	39.39	3	9.09	2	6.06	1	3.03	1	3.03	2	6.06	-	-
嘉義縣	24	100.00	3	12.50	6	25.00	9	37.50	4	16.67	-	-	2	8.33	-	-	2	8.33	3	12.50
屏東縣	35	100.00	6	17.14	4	11.43	15	42.86	6	17.14	2	5.71	1	2.86	1	2.86	2	5.71	2	5.71
臺東縣	21	100.00	8	38.10	6	28.57	5	23.81	-	-	1	4.76	-	-	1	4.76	1	4.76	4	19.05
花蓮縣	23	100.00	8	34.78	4	17.39	6	26.09	3	13.04	1	4.35	1	4.35	-	-	2	8.70	1	4.35
澎湖縣	14	100.00	10	71.43	2	14.29	1	7.14	-	-	-	-	1	7.14	-	-	1	7.14	8	57.14
基隆市	11	100.00	-	-	2	18.18	5	45.45	2	18.18	2	18.18	-	-	-	-	1	9.09	-	-
新竹市	13	100.00	1	7.69	2	15.38	3	23.08	2	15.38	2	15.38	-	-	3	23.08	3	23.08	-	-
嘉義市	8	100.00	-	-	-	-	3	37.50	2	25.00	1	12.50	-	-	2	25.00	3	37.50	-	-
金馬地區	10	100.00	6	60.00	2	20.00	1	10.00	1	10.00	-	-	-	-	-	-	-	-	4	40.00
金門縣	5	100.00	1	20.00	2	40.00	1	20.00	1	20.00	-	-	-	-	-	-	-	-	-	-
連江縣	5	100.00	5	100.00	-	-	-	-	-	-	-	-	-	-	-	-	-	-	4	80.00

說明： 學生數為 0 者及附設國中部不列入本表統計。

表3-6 國民中學校數與班級數—按平均每班學生數與學校所在地分

105 學年度 2016-2017

單位：所；班

	總計		班生數<=20人		20<班生數<=22人		22<班生數<=24人		24<班生數<=26人		26<班生數<=28人		28<班生數<=29人		29<班生數<=30人		30<班生數<=31人		班生數>31人	
	校數	班級數	校數	班級數	校數	班級數	校數	班級數	校數	班級數	校數	班級數	校數	班級數	校數	班級數	校數	班級數	校數	班級數
總　計	735	19,922	110	766	62	807	91	1,526	140	3,286	187	6,667	96	4,636	21	1,021	13	692	15	521
臺灣地區	725	19,823	105	748	60	792	89	1,495	140	3,286	187	6,667	95	4,601	21	1,021	13	692	15	521
新北市	62	2,666	6	38	-	-	5	126	11	311	25	1,389	9	521	2	66	2	146	2	69
臺北市	61	2,015	9	115	12	322	15	415	8	343	5	269	6	296	2	96	1	63	3	96
桃園市	58	2,241	4	47	3	47	2	25	9	278	22	861	13	720	3	135	2	128	-	-
臺中市	72	2,434	7	52	1	11	8	177	16	468	22	866	12	554	2	130	2	99	2	77
臺南市	60	1,492	10	46	8	76	3	22	14	325	13	430	11	566	-	-	-	-	1	27
高雄市	79	2,275	8	62	3	63	13	176	15	307	23	691	8	412	4	299	3	190	2	75
宜蘭縣	24	500	3	19	2	11	7	104	6	120	6	246	-	-	-	-	-	-	-	-
新竹縣	29	550	5	34	4	40	4	40	4	63	6	172	3	119	2	74	-	-	1	8
苗栗縣	30	489	6	43	3	26	6	76	6	102	5	110	4	132	-	-	-	-	-	-
彰化縣	36	1,125	-	-	1	4	1	8	5	103	13	282	13	571	1	35	-	-	2	122
南投縣	32	534	8	41	5	33	2	19	7	128	7	206	1	35	1	60	1	12	-	-
雲林縣	33	630	2	14	1	6	5	60	8	126	11	202	3	155	1	38	1	15	1	14
嘉義縣	24	429	5	42	1	3	7	112	6	139	2	47	2	37	1	49	-	-	-	-
屏東縣	35	722	2	17	3	34	5	54	11	189	9	257	3	129	1	9	-	-	1	33
臺東縣	21	262	8	47	6	53	2	28	3	33	2	101	-	-	-	-	-	-	-	-
花蓮縣	23	371	8	43	2	23	4	53	4	74	4	132	1	46	-	-	-	-	-	-
澎湖縣	14	115	9	33	3	26	-	-	1	6	1	50	-	-	-	-	-	-	-	-
基隆市	11	256	4	47	-	-	-	-	3	84	3	81	1	44	-	-	-	-	-	-
新竹市	13	424	1	8	2	14	-	-	3	87	2	35	3	211	1	30	1	39	-	-
嘉義市	8	293	-	-	-	-	-	-	-	-	6	240	2	53	-	-	-	-	-	-
金馬地區	10	99	5	18	2	15	2	31	-	-	-	-	1	35	-	-	-	-	-	-
金門縣	5	81	1	6	1	9	2	31	-	-	-	-	1	35	-	-	-	-	-	-
連江縣	5	18	4	12	1	6	-	-	-	-	-	-	-	-	-	-	-	-	-	-

說明： 1. 學生數、班級數為 0 者及附設國中部不列入本表統計。
2. 以校為單位計算，平均每班學生數=全校學生數 / 全校班級數。

表3-7 國民中學在學學生人數 (專設／附設)—按年級別、性別與學校所在地分

105 學年度 2016-2017

單位：人

	總計	男	女	專設		附設		7 年級		8 年級		9 年級	
				男	女	男	女	男	女	男	女	男	女
總　計	687,204	359,944	327,260	276,263	252,974	83,681	74,286	113,070	101,748	120,297	109,685	126,577	115,827
臺灣地區	684,932	358,742	326,190	275,061	251,904	83,681	74,286	112,693	101,415	119,876	109,319	126,173	115,456
新北市	106,199	55,676	50,523	37,810	34,327	17,866	16,196	17,542	15,683	18,570	16,946	19,564	17,894
臺北市	69,178	36,185	32,993	26,713	23,987	9,472	9,006	11,491	10,338	12,158	11,185	12,536	11,470
桃園市	70,463	36,933	33,530	32,106	29,176	4,827	4,354	11,666	10,384	12,192	11,314	13,075	11,832
臺中市	89,408	46,465	42,943	33,780	31,565	12,685	11,378	14,481	13,437	15,617	14,245	16,367	15,261
臺南市	53,089	27,645	25,444	20,783	19,160	6,862	6,284	8,649	8,048	9,204	8,453	9,792	8,943
高雄市	76,167	39,741	36,426	32,331	29,596	7,410	6,830	12,364	11,260	13,246	12,257	14,131	12,909
宜蘭縣	14,783	7,933	6,850	6,554	6,021	1,379	829	2,579	2,148	2,650	2,288	2,704	2,414
新竹縣	18,044	9,492	8,552	7,560	6,837	1,932	1,715	3,011	2,759	3,114	2,878	3,367	2,915
苗栗縣	16,836	9,120	7,716	6,620	5,781	2,500	1,935	2,793	2,361	3,112	2,535	3,215	2,820
彰化縣	39,679	20,939	18,740	16,624	15,126	4,315	3,614	6,615	5,807	7,006	6,261	7,318	6,672
南投縣	15,716	8,285	7,431	7,221	6,568	1,064	863	2,504	2,277	2,728	2,481	3,053	2,673
雲林縣	22,308	11,618	10,690	8,588	8,392	3,030	2,298	3,663	3,323	3,941	3,575	4,014	3,792
嘉義縣	13,153	6,894	6,259	5,515	5,130	1,379	1,129	2,138	1,881	2,264	2,076	2,492	2,302
屏東縣	24,014	12,499	11,515	10,001	9,188	2,498	2,327	3,937	3,455	4,187	3,883	4,375	4,177
臺東縣	6,682	3,475	3,207	3,177	2,983	298	224	1,087	954	1,167	1,078	1,221	1,175
花蓮縣	10,165	5,335	4,830	4,778	4,295	557	535	1,702	1,542	1,823	1,573	1,810	1,715
澎湖縣	2,452	1,292	1,160	1,292	1,160	-	-	407	363	457	379	428	418
基隆市	10,279	5,448	4,831	3,377	3,105	2,071	1,726	1,689	1,437	1,824	1,609	1,935	1,785
新竹市	15,683	8,224	7,459	6,076	5,537	2,148	1,922	2,630	2,395	2,753	2,545	2,841	2,519
嘉義市	10,634	5,543	5,091	4,155	3,970	1,388	1,121	1,745	1,563	1,863	1,758	1,935	1,770
金馬地區	2,272	1,202	1,070	1,202	1,070	-	-	377	333	421	366	404	371
金門縣	2,023	1,060	963	1,060	963	-	-	336	317	369	315	355	331
連江縣	249	142	107	142	107	-	-	41	16	52	51	49	40

表3-8 國民中小學校校數—按設立別與學校所在地分

105 學年度 2016-2017

單位：所

	國民中學				附設國中部				國民小學				附設國小部			
	總計	國立	縣市立	私立	總計	國立	縣市立	私立	總計	國立	縣市立	私立	總計	國立	縣市立	私立
總　計	735	-	722	13	207	12	84	111	2,630	9	2,586	35	23	4	2	17
臺灣地區	725	-	712	13	207	12	84	111	2,603	9	2,559	35	23	4	2	17
新北市	62	-	62	-	35	1	17	17	214	-	209	5	3	-	-	3
臺北市	61	-	59	2	27	3	11	13	150	2	139	9	2	1	-	1
桃園市	58	-	57	1	10	-	2	8	190	-	186	4	2	-	1	1
臺中市	72	-	71	1	25	1	9	15	235	1	229	5	2	-	-	2
臺南市	60	-	58	2	18	1	4	13	211	1	209	1	2	1	-	1
高雄市	79	-	79	-	21	3	10	8	242	-	242	-	5	1	-	4
宜蘭縣	24	-	24	-	4	-	2	2	76	-	76	-	2	-	1	1
新竹縣	29	-	28	1	6	-	2	4	86	-	84	2	-	-	-	-
苗栗縣	30	-	30	-	8	1	4	3	114	-	114	-	-	-	-	-
彰化縣	36	-	36	-	8	-	5	3	175	-	175	-	-	-	-	-
南投縣	32	-	31	1	4	-	1	3	140	-	138	2	1	-	-	1
雲林縣	33	-	30	3	8	-	3	5	155	-	153	2	-	-	-	-
嘉義縣	24	-	24	-	4	-	2	2	124	-	124	-	-	-	-	-
屏東縣	35	-	34	1	6	-	4	2	168	1	166	1	-	-	-	-
臺東縣	21	-	21	-	4	1	1	2	88	1	87	-	1	-	-	1
花蓮縣	23	-	23	-	2	-	-	2	103	1	101	1	1	-	-	1
澎湖縣	14	-	14	-	-	-	-	-	37	-	37	-	-	-	-	-
基隆市	11	-	11	-	6	-	4	2	43	-	42	1	1	-	-	1
新竹市	13	-	12	1	7	1	3	3	32	1	29	2	1	1	-	-
嘉義市	8	-	8	-	4	-	-	4	20	1	19	-	-	-	-	-
金馬地區	10	-	10	-	-	-	-	-	27	-	27	-	-	-	-	-
金門縣	5	-	5	-	-	-	-	-	19	-	19	-	-	-	-	-
連江縣	5	-	5	-	-	-	-	-	8	-	8	-	-	-	-	-

說明： 學生數為 0 者不列入本表統計。

表3-9 國民中小學校小規模校數統計—按學生數與學校所在地分

105 學年度 2016-2017

單位：所；%

	國民中學					國民小學				
	總計	學生數 100 人以下		學生數 50 人以下		總計	學生數 100 人以下		學生數 50 人以下	
		計	%	計	%		計	%	計	%
總　計	735	70	9.52	23	3.13	2,630	956	36.35	406	15.44
臺灣地區	725	66	9.10	19	2.62	2,603	938	36.04	401	15.41
新北市	62	2	3.23	-	-	214	49	22.90	22	10.28
臺北市	61	2	3.28	-	-	150	4	2.67	-	-
桃園市	58	-	-	-	-	190	38	20.00	11	5.79
臺中市	72	3	4.17	1	1.39	235	39	16.60	12	5.11
臺南市	60	8	13.33	4	6.67	211	84	39.81	26	12.32
高雄市	79	6	7.59	1	1.27	242	51	21.07	22	9.09
宜蘭縣	24	2	8.33	-	-	76	31	40.79	4	5.26
新竹縣	29	4	13.79	-	-	86	35	40.70	17	19.77
苗栗縣	30	5	16.67	1	3.33	114	56	49.12	36	31.58
彰化縣	36	1	2.78	-	-	175	57	32.57	13	7.43
南投縣	32	7	21.88	2	6.25	140	87	62.14	55	39.29
雲林縣	33	-	-	-	-	155	84	54.19	37	23.87
嘉義縣	24	3	12.50	1	4.17	124	74	59.68	43	34.68
屏東縣	35	3	8.57	-	-	168	71	42.26	11	6.55
臺東縣	21	5	23.81	2	9.52	88	63	71.59	28	31.82
花蓮縣	23	6	26.09	1	4.35	103	72	69.90	42	40.78
澎湖縣	14	9	64.29	6	42.86	37	29	78.38	20	54.05
基隆市	11	-	-	-	-	43	12	27.91	2	4.65
新竹市	13	-	-	-	-	32	2	6.25	-	-
嘉義市	8	-	-	-	-	20	-	-	-	-
金馬地區	10	4	40.00	4	40.00	27	18	66.67	5	18.52
金門縣	5	-	-	-	-	19	11	57.89	-	-
連江縣	5	4	80.00	4	80.00	8	7	87.50	5	62.50

說明： 學生數為 0 者及附設國中小部不列入本表統計。

表3-10 國民小學概況 (專設 / 附設)—按設立別分

105 學年度 2016-2017

單位：所；人；班

		總計					國立		直轄市立		縣市立		私立	
		計	專設	附設	公立	私立	專設	附設	專設	附設	專設	附設	專設	附設
校　數		2,630	2,630	(23)	2,595	35	9	(4)	1,214	(1)	1,372	(1)	35	(17)
教師數	總計	95,096	94,290	806	93,172	1,924	525	197	59,321	20	33,074	35	1,370	554
	男	27,678	27,509	169	27,307	371	122	49	16,262	4	10,862	8	263	108
	女	67,418	66,781	637	65,865	1,553	403	148	43,059	16	22,212	27	1,107	446
職員數	總計	8,980	8,911	69	8,731	249	50	7	5,300	-	3,374	-	187	62
	男	1,457	1,445	12	1,416	41	9	2	814	-	591	-	31	10
	女	7,523	7,466	57	7,315	208	41	5	4,486	-	2,783	-	156	52
班級數	總計	51,097	50,631	466	50,015	1,082	274	106	31,817	12	17,785	21	755	327
	1 年級	7,719	7,639	80	7,532	187	44	17	4,764	2	2,701	4	130	57
	2 年級	8,293	8,211	82	8,108	185	44	17	5,163	2	2,878	4	126	59
	3 年級	8,607	8,529	78	8,424	183	47	17	5,365	2	2,989	4	128	55
	4 年級	8,602	8,526	76	8,421	181	47	17	5,368	2	2,984	3	127	54
	5 年級	8,803	8,726	77	8,627	176	46	19	5,500	2	3,057	3	123	53
	6 年級	9,073	9,000	73	8,903	170	46	19	5,657	2	3,176	3	121	49
學生數	總計	1,173,882	1,160,772	13,110	1,138,131	35,751	7,410	2,769	775,713	241	351,433	565	26,216	9,535
	男	613,144	606,287	6,857	594,310	18,834	3,875	1,459	404,808	122	183,760	286	13,844	4,990
	女	560,738	554,485	6,253	543,821	16,917	3,535	1,310	370,905	119	167,673	279	12,372	4,545
	1 年級計	174,670	172,375	2,295	168,497	6,173	1,227	429	115,737	41	50,954	109	4,457	1,716
	男	91,178	89,963	1,215	87,940	3,238	644	248	60,391	23	26,582	52	2,346	892
	女	83,492	82,412	1,080	80,557	2,935	583	181	55,346	18	24,372	57	2,111	824
	2 年級計	191,463	189,096	2,367	185,164	6,299	1,247	438	127,095	40	56,237	107	4,517	1,782
	男	99,786	98,585	1,201	96,538	3,248	668	223	66,182	19	29,398	48	2,337	911
	女	91,677	90,511	1,166	88,626	3,051	579	215	60,913	21	26,839	59	2,180	871
	3 年級計	198,137	195,908	2,229	191,978	6,159	1,238	433	131,848	40	58,314	105	4,508	1,651
	男	103,769	102,596	1,173	100,496	3,273	634	233	68,868	20	30,679	62	2,415	858
	女	94,368	93,312	1,056	91,482	2,886	604	200	62,980	20	27,635	43	2,093	793
	4 年級計	198,800	196,702	2,098	192,935	5,865	1,222	453	131,657	41	59,482	80	4,341	1,524
	男	103,708	102,619	1,089	100,671	3,037	623	233	68,514	23	31,241	37	2,241	796
	女	95,092	94,083	1,009	92,264	2,828	599	220	63,143	18	28,241	43	2,100	728
	5 年級計	201,846	199,733	2,113	196,131	5,715	1,251	503	132,419	39	61,836	83	4,227	1,488
	男	105,835	104,725	1,110	102,754	3,081	631	271	69,423	17	32,368	44	2,303	778
	女	96,011	95,008	1,003	93,377	2,634	620	232	62,996	22	29,468	39	1,924	710
	6 年級計	208,966	206,958	2,008	203,426	5,540	1,225	513	136,957	40	64,610	81	4,166	1,374
	男	108,868	107,799	1,069	105,911	2,957	675	251	71,430	20	33,492	43	2,202	755
	女	100,098	99,159	939	97,515	2,583	550	262	65,527	20	31,118	38	1,964	619
上學年畢業生數	總計	214,785	212,887	1,898	209,506	5,279	1,236	503	140,209	36	67,444	78	3,998	1,281
	男	113,006	111,991	1,015	110,135	2,871	663	261	73,514	15	35,642	40	2,172	699
	女	101,779	100,896	883	99,371	2,408	573	242	66,695	21	31,802	38	1,826	582

說明：學生數為 0 者及附設國小部不列入本表校數統計。

表3-11 國民小學概況 (班生數)—按設立別與學校所在地分

105 學年度 2016-2017

單位：所；人；班

	校　數			教師數			職員數			班級數			學生數			上學年畢業生數			平均每班學生數		
	總計	公立	私立	總計	公立	私立	總計	公立	私立	總計	公立	私立	總計	公立	私立	總計	公立	私立	總計	公立	私立
總　計	2,630	2,595	35	95,096	93,172	1,924	8,980	8,731	249	51,097	50,015	1,082	1,173,882	1,138,131	35,751	214,785	209,506	5,279	22.97	22.76	33.04
臺灣地區	2,603	2,568	35	94,582	92,658	1,924	8,916	8,667	249	50,852	49,770	1,082	1,169,809	1,134,058	35,751	214,077	208,798	5,279	23.00	22.79	33.04
新北市	214	209	5	14,210	13,794	416	996	958	38	7,679	7,461	218	195,706	187,696	8,010	35,068	33,972	1,096	25.49	25.16	36.74
臺北市	150	141	9	9,671	9,144	527	1,126	1,069	57	4,537	4,259	278	116,496	106,158	10,338	20,281	18,593	1,688	25.68	24.93	37.19
桃園市	190	186	4	8,944	8,850	94	661	642	19	5,029	4,972	57	124,604	122,860	1,744	22,459	22,301	158	24.78	24.71	30.60
臺中市	235	230	5	11,620	11,334	286	1,001	969	32	6,247	6,071	176	153,062	147,408	5,654	27,401	26,586	815	24.50	24.28	32.13
臺南市	211	210	1	7,109	7,009	100	747	738	9	3,904	3,847	57	89,475	87,733	1,742	16,201	15,874	327	22.92	22.81	30.56
高雄市	242	242	-	9,614	9,535	79	958	946	12	5,442	5,393	49	129,926	128,854	1,072	23,838	23,723	115	23.87	23.89	21.88
宜蘭縣	76	76	-	2,076	2,056	20	255	251	4	1,126	1,114	12	22,349	22,054	295	4,290	4,250	40	19.85	19.80	24.58
新竹縣	86	84	2	2,797	2,717	80	258	255	3	1,557	1,510	47	35,692	34,346	1,346	6,044	5,860	184	22.92	22.75	28.64
苗栗縣	114	114	-	2,660	2,660	-	284	284	-	1,458	1,458	-	28,579	28,579	-	5,327	5,327	-	19.60	19.60	-
彰化縣	175	175	-	5,356	5,356	-	459	459	-	2,891	2,891	-	65,423	65,423	-	12,949	12,949	-	22.63	22.63	-
南投縣	140	138	2	2,598	2,540	58	253	232	21	1,411	1,368	43	24,180	23,023	1,157	4,845	4,617	228	17.14	16.83	26.91
雲林縣	155	153	2	3,317	3,250	67	344	322	22	1,761	1,730	31	33,997	33,072	925	6,711	6,543	168	19.31	19.12	29.84
嘉義縣	124	124	-	2,432	2,432	-	271	271	-	1,286	1,286	-	20,810	20,810	-	4,408	4,408	-	16.18	16.18	-
屏東縣	168	167	1	3,570	3,564	6	374	368	6	1,965	1,962	3	37,482	37,426	56	7,501	7,501	-	19.07	19.08	18.67
臺東縣	88	88	-	1,498	1,488	10	225	225	-	762	756	6	10,702	10,600	102	2,008	2,008	-	14.04	14.02	17.00
花蓮縣	103	102	1	1,864	1,798	66	263	251	12	973	934	39	15,914	14,933	981	3,076	2,920	156	16.36	15.99	25.15
澎湖縣	37	37	-	586	586	-	24	24	-	294	294	-	3,756	3,756	-	765	765	-	12.78	12.78	-
基隆市	43	42	1	1,440	1,389	51	159	150	9	747	717	30	16,654	15,591	1,063	3,109	2,971	138	22.29	21.74	35.43
新竹市	32	30	2	2,099	2,035	64	183	178	5	1,161	1,125	36	29,534	28,268	1,266	4,856	4,690	166	25.44	25.13	35.17
嘉義市	20	20	-	1,121	1,121	-	75	75	-	622	622	-	15,468	15,468	-	2,940	2,940	-	24.87	24.87	-
金馬地區	27	27	-	514	514	-	64	64	-	245	245	-	4,073	4,073	-	708	708	-	16.62	16.62	-
金門縣	19	19	-	415	415	-	58	58	-	195	195	-	3,618	3,618	-	652	652	-	18.55	18.55	-
連江縣	8	8	-	99	99	-	6	6	-	50	50	-	455	455	-	56	56	-	9.10	9.10	-

說明： 學生數為 0 者及附設國小部不列入本表校數統計。

表3-12 國民小學概況 (生師比)—按設立別與學校所在地分

105 學年度 2016-2017

單位：所；人；班

	校　數			教師數			職員數			班級數			學生數			上學年畢業生數			平均每位教師任教學生數		
	總計	公立	私立	總計	公立	私立	總計	公立	私立	總計	公立	私立	總計	公立	私立	總計	公立	私立	總計	公立	私立
總　計	2,630	2,595	35	95,096	93,172	1,924	8,980	8,731	249	51,097	50,015	1,082	1,173,882	1,138,131	35,751	214,785	209,506	5,279	12.34	12.22	18.58
臺灣地區	2,603	2,568	35	94,582	92,658	1,924	8,916	8,667	249	50,852	49,770	1,082	1,169,809	1,134,058	35,751	214,077	208,798	5,279	12.37	12.24	18.58
新北市	214	209	5	14,210	13,794	416	996	958	38	7,679	7,461	218	195,706	187,696	8,010	35,068	33,972	1,096	13.77	13.61	19.25
臺北市	150	141	9	9,671	9,144	527	1,126	1,069	57	4,537	4,259	278	116,496	106,158	10,338	20,281	18,593	1,688	12.05	11.61	19.62
桃園市	190	186	4	8,944	8,850	94	661	642	19	5,029	4,972	57	124,604	122,860	1,744	22,459	22,301	158	13.93	13.88	18.55
臺中市	235	230	5	11,620	11,334	286	1,001	969	32	6,247	6,071	176	153,062	147,408	5,654	27,401	26,586	815	13.17	13.01	19.77
臺南市	211	210	1	7,109	7,009	100	747	738	9	3,904	3,847	57	89,475	87,733	1,742	16,201	15,874	327	12.59	12.52	17.42
高雄市	242	242	-	9,614	9,535	79	958	946	12	5,442	5,393	49	129,926	128,854	1,072	23,838	23,723	115	13.51	13.51	13.57
宜蘭縣	76	76	-	2,076	2,056	20	255	251	4	1,126	1,114	12	22,349	22,054	295	4,290	4,250	40	10.77	10.73	14.75
新竹縣	86	84	2	2,797	2,717	80	258	255	3	1,557	1,510	47	35,692	34,346	1,346	6,044	5,860	184	12.76	12.64	16.83
苗栗縣	114	114	-	2,660	2,660	-	284	284	-	1,458	1,458	-	28,579	28,579	-	5,327	5,327	-	10.74	10.74	-
彰化縣	175	175	-	5,356	5,356	-	459	459	-	2,891	2,891	-	65,423	65,423	-	12,949	12,949	-	12.21	12.21	-
南投縣	140	138	2	2,598	2,540	58	253	232	21	1,411	1,368	43	24,180	23,023	1,157	4,845	4,617	228	9.31	9.06	19.95
雲林縣	155	153	2	3,317	3,250	67	344	322	22	1,761	1,730	31	33,997	33,072	925	6,711	6,543	168	10.25	10.18	13.81
嘉義縣	124	124	-	2,432	2,432	-	271	271	-	1,286	1,286	-	20,810	20,810	-	4,408	4,408	-	8.56	8.56	-
屏東縣	168	167	1	3,570	3,564	6	374	368	6	1,965	1,962	3	37,482	37,426	56	7,501	7,501	-	10.50	10.50	9.33
臺東縣	88	88	-	1,498	1,488	10	225	225	-	762	756	6	10,702	10,600	102	2,008	2,008	-	7.14	7.12	10.20
花蓮縣	103	102	1	1,864	1,798	66	263	251	12	973	934	39	15,914	14,933	981	3,076	2,920	156	8.54	8.31	14.86
澎湖縣	37	37	-	586	586	-	24	24	-	294	294	-	3,756	3,756	-	765	765	-	6.41	6.41	-
基隆市	43	42	1	1,440	1,389	51	159	150	9	747	717	30	16,654	15,591	1,063	3,109	2,971	138	11.57	11.22	20.84
新竹市	32	30	2	2,099	2,035	64	183	178	5	1,161	1,125	36	29,534	28,268	1,266	4,856	4,690	166	14.07	13.89	19.78
嘉義市	20	20	-	1,121	1,121	-	75	75	-	622	622	-	15,468	15,468	-	2,940	2,940	-	13.80	13.80	-
金馬地區	27	27	-	514	514	-	64	64	-	245	245	-	4,073	4,073	-	708	708	-	7.92	7.92	-
金門縣	19	19	-	415	415	-	58	58	-	195	195	-	3,618	3,618	-	652	652	-	8.72	8.72	-
連江縣	8	8	-	99	99	-	6	6	-	50	50	-	455	455	-	56	56	-	4.60	4.60	-

說明： 學生數為 0 者及附設國小部不列入本表校數統計。

表3-13 國民小學概況—按年級別與學校所在地分

105 學年度 2016-2017

單位：所；人；班

	校數		教師數	職員數	班級數							學生數							上學年畢業生數
	專設	附設			總計	1 年級	2 年級	3 年級	4 年級	5 年級	6 年級	總計	1 年級	2 年級	3 年級	4 年級	5 年級	6 年級	
總　計	2,630	(23)	95,096	8,980	51,097	7,719	8,293	8,607	8,602	8,803	9,073	1,173,882	174,670	191,463	198,137	198,800	201,846	208,966	214,785
臺灣地區	2,603	(23)	94,582	8,916	50,852	7,680	8,252	8,566	8,561	8,760	9,033	1,169,809	174,034	190,781	197,458	198,095	201,148	208,293	214,077
新北市	214	(3)	14,210	996	7,679	1,158	1,246	1,300	1,303	1,314	1,358	195,706	29,633	32,388	33,312	33,247	33,138	33,988	35,068
臺北市	150	(2)	9,671	1,126	4,537	689	742	753	760	780	813	116,496	18,542	19,179	19,957	19,464	19,327	20,027	20,281
桃園市	190	(2)	8,944	661	5,029	747	827	855	836	873	891	124,604	18,478	20,494	21,313	21,006	21,238	22,075	22,459
臺中市	235	(2)	11,620	1,001	6,247	944	1,008	1,052	1,064	1,064	1,115	153,062	23,115	24,905	25,965	26,147	26,027	26,903	27,401
臺南市	211	(2)	7,109	747	3,904	590	641	666	655	679	673	89,475	13,021	14,998	15,177	15,186	15,316	15,777	16,201
高雄市	242	(5)	9,614	958	5,442	809	872	912	920	958	971	129,926	18,715	20,992	21,917	22,059	22,792	23,451	23,838
宜蘭縣	76	(2)	2,076	255	1,126	168	185	188	184	192	209	22,349	3,318	3,686	3,605	3,686	3,904	4,150	4,290
新竹縣	86	(-)	2,797	258	1,557	247	265	269	264	255	257	35,692	5,582	6,110	6,167	5,996	5,920	5,917	6,044
苗栗縣	114	(-)	2,660	284	1,458	216	240	241	256	245	260	28,579	4,087	4,591	4,769	4,914	4,943	5,275	5,327
彰化縣	175	(-)	5,356	459	2,891	437	463	483	481	504	523	65,423	9,457	10,549	10,810	10,995	11,563	12,049	12,949
南投縣	140	(1)	2,598	253	1,411	213	219	238	241	245	255	24,180	3,446	3,672	3,920	4,126	4,406	4,610	4,845
雲林縣	155	(-)	3,317	344	1,761	266	280	291	298	311	315	33,997	4,740	5,302	5,605	5,815	6,175	6,360	6,711
嘉義縣	124	(-)	2,432	271	1,286	205	208	210	212	221	230	20,810	2,817	3,128	3,333	3,502	3,895	4,135	4,408
屏東縣	168	(-)	3,570	374	1,965	289	311	324	332	345	364	37,482	5,232	5,802	6,067	6,488	6,698	7,195	7,501
臺東縣	88	(1)	1,498	225	762	115	123	126	127	133	138	10,702	1,489	1,682	1,737	1,843	1,968	1,983	2,008
花蓮縣	103	(1)	1,864	263	973	154	159	164	160	165	171	15,914	2,367	2,569	2,624	2,625	2,798	2,931	3,076
澎湖縣	37	(-)	586	24	294	44	45	53	49	50	53	3,756	534	564	604	639	665	750	765
基隆市	43	(1)	1,440	159	747	111	118	125	126	129	138	16,654	2,424	2,679	2,766	2,892	2,835	3,058	3,109
新竹市	32	(1)	2,099	183	1,161	186	195	208	188	193	191	29,534	4,742	5,046	5,173	4,867	4,865	4,841	4,856
嘉義市	20	(-)	1,121	75	622	92	105	108	105	104	108	15,468	2,295	2,445	2,637	2,598	2,675	2,818	2,940
金馬地區	27	(-)	514	64	245	39	41	41	41	43	40	4,073	636	682	679	705	698	673	708
金門縣	19	(-)	415	58	195	32	32	33	32	34	32	3,618	570	605	609	621	604	609	652
連江縣	8	(-)	99	6	50	7	9	8	9	9	8	455	66	77	70	84	94	64	56

說明： 學生數為 0 者及附設國小部不列入本表校數統計。

表3-14 國民小學校數—按班級數與學校所在地分

105 學年度 2016-2017

單位：所；%

	總計		6 班以下		7-12 班		13-24 班		25-36 班		37-48 班		49-60 班		61 班以上		40 班以上	
	校數	%	校數	%	校數	%	校數	%	校數	%	校數	%	校數	%	校數	%	校數	%
總　計	2,630	100.00	1,014	38.56	417	15.86	480	18.25	313	11.90	163	6.20	130	4.94	113	4.30	368	13.99
臺灣地區	2,603	100.00	995	38.23	412	15.83	478	18.36	313	12.02	162	6.22	130	4.99	113	4.34	367	14.10
新北市	214	100.00	51	23.83	17	7.94	27	12.62	28	13.08	22	10.28	24	11.21	45	21.03	85	39.72
臺北市	150	100.00	8	5.33	17	11.33	46	30.67	37	24.67	19	12.67	13	8.67	10	6.67	37	24.67
桃園市	190	100.00	39	20.53	32	16.84	30	15.79	37	19.47	24	12.63	13	6.84	15	7.89	44	23.16
臺中市	235	100.00	42	17.87	32	13.62	50	21.28	52	22.13	24	10.21	22	9.36	13	5.53	54	22.98
臺南市	211	100.00	91	43.13	29	13.74	40	18.96	23	10.90	11	5.21	8	3.79	9	4.27	26	12.32
高雄市	242	100.00	55	22.73	38	15.70	68	28.10	37	15.29	18	7.44	16	6.61	10	4.13	42	17.36
宜蘭縣	76	100.00	33	43.42	12	15.79	19	25.00	8	10.53	1	1.32	3	3.95	-	-	4	5.26
新竹縣	86	100.00	42	48.84	14	16.28	7	8.14	5	5.81	9	10.47	7	8.14	2	2.33	16	18.60
苗栗縣	114	100.00	57	50.00	21	18.42	23	20.18	8	7.02	1	0.88	3	2.63	1	0.88	4	3.51
彰化縣	175	100.00	68	38.86	38	21.71	32	18.29	19	10.86	9	5.14	5	2.86	4	2.29	17	9.71
南投縣	140	100.00	89	63.57	25	17.86	18	12.86	3	2.14	3	2.14	2	1.43	-	-	4	2.86
雲林縣	155	100.00	92	59.35	24	15.48	21	13.55	13	8.39	2	1.29	3	1.94	-	-	4	2.58
嘉義縣	124	100.00	71	57.26	25	20.16	18	14.52	7	5.65	3	2.42	-	-	-	-	3	2.42
屏東縣	168	100.00	77	45.83	41	24.40	36	21.43	9	5.36	5	2.98	-	-	-	-	4	2.38
臺東縣	88	100.00	59	67.05	20	22.73	6	6.82	2	2.27	1	1.14	-	-	-	-	1	1.14
花蓮縣	103	100.00	75	72.82	8	7.77	15	14.56	4	3.88	-	-	1	0.97	-	-	1	0.97
澎湖縣	37	100.00	30	81.08	3	8.11	2	5.41	2	5.41	-	-	-	-	-	-	-	-
基隆市	43	100.00	12	27.91	12	27.91	10	23.26	4	9.30	3	6.98	2	4.65	-	-	5	11.63
新竹市	32	100.00	4	12.50	2	6.25	6	18.75	7	21.88	4	12.50	5	15.63	4	12.50	12	37.50
嘉義市	20	100.00	-	-	2	10.00	4	20.00	8	40.00	3	15.00	3	15.00	-	-	4	20.00
金馬地區	27	100.00	19	70.37	5	18.52	2	7.41	-	-	1	3.70	-	-	-	-	1	3.70
金門縣	19	100.00	12	63.16	4	21.05	2	10.53	-	-	1	5.26	-	-	-	-	1	5.26
連江縣	8	100.00	7	87.50	1	12.50	-	-	-	-	-	-	-	-	-	-	-	-

說明： 學生數為 0 者及附設國小部不列入本表統計。

表3-15 國民小學校數與班級數—按平均每班學生數與學校所在地分

105 學年度 2016-2017

單位：所；班

	總計		班生數<=5人		5<班生數<=10人		10<班生數<=15人		15<班生數<=17人		17<班生數<=19人		19<班生數<=21人		21<班生數<=23人		23<班生數<=25人		25<班生數<=27人		27<班生數<=29人		班生數>29人	
	校數	班級數	校數	班級數	校數	班級數	校數	班級數	校數	班級數	校數	班級數	校數	班級數	校數	班級數	校數	班級數	校數	班級數	校數	班級數	校數	班級數
總　計	2,630	50,631	129	809	465	2,957	355	2,355	143	1,242	206	1,979	196	2,381	252	4,637	334	9,148	374	16,279	127	6,745	49	2,099
臺灣地區	2,603	50,386	126	795	460	2,927	346	2,291	139	1,211	204	1,956	194	2,366	252	4,637	333	9,124	373	16,235	127	6,745	49	2,099
新北市	214	7,590	11	63	23	143	16	113	6	50	10	92	7	88	15	333	39	1,428	64	3,844	9	693	14	743
臺北市	150	4,521	-	-	2	12	2	12	2	17	10	123	11	196	25	586	38	1,130	31	1,179	15	677	14	589
桃園市	190	4,999	5	36	12	72	19	117	11	91	12	116	10	132	16	295	37	1,020	46	2,034	15	741	7	345
臺中市	235	6,181	6	39	13	86	20	130	12	124	13	123	17	229	34	676	43	1,292	49	2,000	22	1,253	6	229
臺南市	211	3,823	8	60	35	226	41	252	7	62	10	85	22	228	20	318	23	529	31	1,259	12	743	2	61
高雄市	242	5,387	4	24	25	152	19	119	14	118	27	286	20	278	33	626	32	763	44	1,701	24	1,320	-	-
宜蘭縣	76	1,093	-	-	10	84	25	170	6	60	8	92	6	93	10	212	7	209	4	173	-	-	-	-
新竹縣	86	1,557	4	29	18	119	14	92	3	24	8	53	6	58	8	123	5	99	12	564	7	360	1	36
苗栗縣	114	1,458	8	46	36	228	14	101	4	37	8	76	8	90	12	171	15	332	7	294	2	83	-	-
彰化縣	175	2,891	1	6	27	162	26	169	14	116	15	133	18	176	16	228	23	511	28	1,071	7	319	-	-
南投縣	140	1,397	17	105	55	332	16	104	5	44	14	122	6	69	13	191	5	91	8	318	-	-	1	21
雲林縣	155	1,761	8	46	41	243	32	213	10	87	18	154	13	134	6	102	13	299	9	293	4	174	1	16
嘉義縣	124	1,286	19	113	41	273	16	122	8	83	14	155	8	93	6	124	6	167	5	131	1	25	-	-
屏東縣	168	1,965	-	-	29	218	43	307	16	119	16	129	20	230	18	319	16	330	8	245	2	68	-	-
臺東縣	88	756	11	88	37	245	16	97	2	23	4	33	8	77	4	63	4	66	1	40	1	24	-	-
花蓮縣	103	951	15	90	37	222	15	90	10	83	6	62	6	63	5	81	2	43	4	143	2	57	1	17
澎湖縣	37	294	9	50	13	76	5	30	3	19	4	46	2	47	-	-	1	26	-	-	-	-	-	-
基隆市	43	741	-	-	6	34	6	47	5	48	5	61	4	59	5	77	5	152	5	206	1	33	1	24
新竹市	32	1,113	-	-	-	-	1	6	1	6	1	6	1	12	5	85	9	320	11	515	2	145	1	18
嘉義市	20	622	-	-	-	-	-	-	-	-	1	9	1	14	1	27	10	317	6	225	1	30	-	-
金馬地區	27	245	3	14	5	30	9	64	4	31	2	23	2	15	-	-	1	24	1	44	-	-	-	-
金門縣	19	195	-	-	3	18	7	52	3	19	2	23	2	15	-	-	1	24	1	44	-	-	-	-
連江縣	8	50	3	14	2	12	2	12	1	12	-	-	-	-	-	-	-	-	-	-	-	-	-	-

說明： 1. 學生數、班級數為 0 者及附設國小部不列入本表統計。
2. 以校為單位計算，平均每班學生數=全校學生數 / 全校班級數。

表3-16 國民小學在學學生人數 (專設／附設)—按年級別、性別與學校所在地分

105 學年度 2016-2017

單位：人

	總計	男	女	專設		附設		1 年級		2 年級		3 年級		4 年級		5 年級		6 年級	
				男	女	男	女	男	女	男	女	男	女	男	女	男	女	男	女
總　計	1,173,882	613,144	560,738	606,287	554,485	6,857	6,253	91,178	83,492	99,786	91,677	103,769	94,368	103,708	95,092	105,835	96,011	108,868	100,098
臺灣地區	1,169,809	611,006	558,803	604,149	552,550	6,857	6,253	90,864	83,170	99,431	91,350	103,397	94,061	103,317	94,778	105,466	95,682	108,531	99,762
新北市	195,706	102,175	93,531	100,553	92,086	1,622	1,445	15,516	14,117	16,874	15,514	17,487	15,825	17,342	15,905	17,343	15,795	17,613	16,375
臺北市	116,496	61,049	55,447	60,823	55,216	226	231	9,614	8,928	10,129	9,050	10,389	9,568	10,104	9,360	10,220	9,107	10,593	9,434
桃園市	124,604	65,303	59,301	64,819	58,844	484	457	9,695	8,783	10,599	9,895	11,192	10,121	11,014	9,992	11,206	10,032	11,597	10,478
臺中市	153,062	79,725	73,337	78,675	72,292	1,050	1,045	12,130	10,985	13,052	11,853	13,411	12,554	13,487	12,660	13,666	12,361	13,979	12,924
臺南市	89,475	46,591	42,884	45,513	41,899	1,078	985	6,773	6,248	7,684	7,314	7,987	7,190	7,874	7,312	8,011	7,305	8,262	7,515
高雄市	129,926	67,531	62,395	66,898	61,779	633	616	9,663	9,052	10,833	10,159	11,449	10,468	11,523	10,536	11,867	10,925	12,196	11,255
宜蘭縣	22,349	11,541	10,808	11,076	10,413	465	395	1,681	1,637	1,920	1,766	1,857	1,748	1,909	1,777	2,022	1,882	2,152	1,998
新竹縣	35,692	18,703	16,989	18,703	16,989	-	-	2,939	2,643	3,165	2,945	3,263	2,904	3,121	2,875	3,109	2,811	3,106	2,811
苗栗縣	28,579	14,978	13,601	14,978	13,601	-	-	2,159	1,928	2,393	2,198	2,523	2,246	2,592	2,322	2,558	2,385	2,753	2,522
彰化縣	65,423	34,301	31,122	34,301	31,122	-	-	4,917	4,540	5,504	5,045	5,652	5,158	5,878	5,117	6,129	5,434	6,221	5,828
南投縣	24,180	12,564	11,616	12,360	11,471	204	145	1,786	1,660	1,924	1,748	2,047	1,873	2,141	1,985	2,297	2,109	2,369	2,241
雲林縣	33,997	17,934	16,063	17,934	16,063	-	-	2,496	2,244	2,805	2,497	2,951	2,654	3,101	2,714	3,258	2,917	3,323	3,037
嘉義縣	20,810	10,921	9,889	10,921	9,889	-	-	1,510	1,307	1,662	1,466	1,729	1,604	1,842	1,660	2,016	1,879	2,162	1,973
屏東縣	37,482	19,552	17,930	19,552	17,930	-	-	2,746	2,486	3,019	2,783	3,214	2,853	3,341	3,147	3,551	3,147	3,681	3,514
臺東縣	10,702	5,646	5,056	5,595	5,005	51	51	740	749	912	770	932	805	943	900	1,048	920	1,071	912
花蓮縣	15,914	8,321	7,593	8,068	7,388	253	205	1,251	1,116	1,340	1,229	1,375	1,249	1,369	1,256	1,480	1,318	1,506	1,425
澎湖縣	3,756	1,944	1,812	1,944	1,812	-	-	286	248	274	290	312	292	348	291	357	308	367	383
基隆市	16,654	8,640	8,014	8,518	7,891	122	123	1,283	1,141	1,373	1,306	1,436	1,330	1,549	1,343	1,425	1,410	1,574	1,484
新竹市	29,534	15,476	14,058	14,807	13,503	669	555	2,465	2,277	2,695	2,351	2,768	2,405	2,484	2,383	2,566	2,299	2,498	2,343
嘉義市	15,468	8,111	7,357	8,111	7,357	-	-	1,214	1,081	1,274	1,171	1,423	1,214	1,355	1,243	1,337	1,338	1,508	1,310
金馬地區	4,073	2,138	1,935	2,138	1,935	-	-	314	322	355	327	372	307	391	314	369	329	337	336
金門縣	3,618	1,888	1,730	1,888	1,730	-	-	281	289	308	297	335	274	349	272	309	295	306	303
連江縣	455	250	205	250	205	-	-	33	33	47	30	37	33	42	42	60	34	31	33

肆、國民中學校別資料

國民中學個別學校基本資料

105 學年度 2016-2017

單位：班；人

		班級數				學生數									上學年畢業生數		
		總計	7年級	8年級	9年級	總計			7年級		8年級		9年級				
						計	男	女	男	女	男	女	男	女	總計	男	女
新北市	總計 97 校	3,687	1,177	1,226	1,284	106,199	55,676	50,523	17,542	15,683	18,570	16,946	19,564	17,894	39,815	20,098	19,717
	國中 62 校	2,666	849	880	937	72,137	37,810	34,327	11,787	10,551	12,570	11,455	13,453	12,321	27,511	13,976	13,535
	附設國中部 35 校	1,021	328	346	347	34,062	17,866	16,196	5,755	5,132	6,000	5,491	6,111	5,573	12,304	6,122	6,182
014501 新北市立板橋國中		45	14	15	16	1,180	626	554	189	186	218	174	219	194	448	242	206
014503 新北市立重慶國中		63	19	21	23	1,753	868	885	244	271	318	292	306	322	768	394	374
014504 新北市立江翠國中		65	19	23	23	1,722	882	840	276	241	290	301	316	298	633	303	330
014505 新北市立中山國中		89	30	30	29	2,738	1,440	1,298	484	418	505	431	451	449	953	468	485
014506 新北市立新埔國中		43	14	14	15	1,122	599	523	187	153	189	175	223	195	470	209	261
014507 新北市立新莊國中		80	23	27	30	2,196	1,142	1,054	332	296	403	344	407	414	888	452	436
014508 新北市立新泰國中		66	21	23	22	1,816	1,000	816	315	239	337	296	348	281	658	348	310
014509 新北市立福營國中		62	19	20	23	1,697	918	779	259	238	320	256	339	285	750	396	354
014510 新北市立頭前國中		50	16	16	18	1,324	674	650	195	216	222	195	257	239	505	262	243
014512 新北市立光榮國中		39	12	12	15	959	538	421	184	128	174	128	180	165	374	186	188
014513 新北市立明志國中		67	21	23	23	1,897	1,018	879	324	270	330	291	364	318	725	398	327
014514 新北市立碧華國中		45	14	15	16	1,220	637	583	182	148	217	218	238	217	519	267	252
014516 新北市立永和國中		111	37	37	37	3,034	1,612	1,422	522	458	540	479	550	485	1,189	616	573
014517 新北市立福和國中		91	29	28	34	2,440	1,239	1,201	405	372	385	389	449	440	918	448	470
014518 新北市立中和國中		47	14	15	18	1,309	652	657	194	185	220	233	238	239	467	239	228
014519 新北市立積穗國中		41	12	13	16	1,061	564	497	170	153	201	154	193	190	379	175	204
014520 新北市立漳和國中		41	13	14	14	947	489	458	155	131	156	163	178	164	316	151	165
014521 新北市立鶯歌國中		64	20	22	22	1,752	876	876	264	300	301	279	311	297	659	337	322
014523 新北市立柑園國中		12	4	4	4	294	165	129	58	37	51	44	56	48	94	42	52
014524 新北市立土城國中		50	18	16	16	1,414	762	652	261	221	249	202	252	229	513	285	228
014525 新北市立三峽國中		61	20	21	20	1,648	864	784	281	230	273	278	310	276	628	319	309
014527 新北市立八里國中		20	8	6	6	478	241	237	73	78	83	80	85	79	180	82	98
014528 新北市立泰山國中		29	8	10	11	734	386	348	110	113	130	116	146	119	261	116	145
014529 新北市立五股國中		48	15	17	16	1,274	686	588	221	180	232	213	233	195	545	271	274
014530 新北市立蘆洲國中		89	26	31	32	2,438	1,227	1,211	354	382	437	409	436	420	938	443	495
014531 新北市立林口國中		48	16	16	16	1,499	826	673	274	201	283	228	269	244	441	244	197
014533 新北市立汐止國中		30	10	10	10	871	458	413	139	109	148	146	171	158	322	164	158
014534 新北市立淡水國中		37	11	14	12	978	517	461	145	144	195	154	177	163	424	222	202
014536 新北市立三芝國中		25	8	8	9	629	311	318	93	88	97	109	121	121	271	138	133
014537 新北市立石門國中		6	2	2	2	111	58	53	19	22	20	18	19	13	38	24	14

說明：學生數為 0 者不列入本表校數統計。

國民中學個別學校基本資料（續 1 ）

105 學年度 2016-2017

單位：班；人

	班級數				學生數									上學年畢業生數		
	總計	7年級	8年級	9年級	總計			7 年級		8 年級		9 年級				
					計	男	女	男	女	男	女	男	女	總計	男	女
014539 新北市立萬里國中	9	3	2	4	176	84	92	27	30	24	30	33	32	54	37	17
014540 新北市立坪林國中	7	2	2	3	130	73	57	21	20	26	19	26	18	47	33	14
014541 新北市立文山國中	35	11	11	13	858	511	347	142	94	172	119	197	134	312	186	126
014542 新北市立五峰國中	54	17	18	19	1,421	787	634	222	181	252	223	313	230	600	327	273
014544 新北市立瑞芳國中	23	8	7	8	529	293	236	96	80	88	77	109	79	212	95	117
014545 新北市立欽賢國中	6	2	2	2	108	46	62	20	14	14	29	12	19	24	14	10
014546 新北市立貢寮國中	7	2	2	3	166	85	81	28	20	19	32	38	29	62	33	29
014549 新北市立深坑國中	23	7	8	8	555	290	265	78	67	114	87	98	111	230	123	107
014550 新北市立平溪國中	7	2	3	2	52	27	25	12	12	8	7	7	6	14	6	8
014551 新北市立烏來國中(小)	3	1	1	1	57	29	28	6	8	11	8	12	12	22	11	11
014552 新北市立溪崑國中	77	24	24	29	2,198	1,125	1,073	371	330	336	363	418	380	830	418	412
014554 新北市立自強國中	37	11	13	13	932	511	421	144	133	196	136	171	152	372	195	177
014555 新北市立中正國中	73	23	24	26	1,988	1,011	977	310	295	322	342	379	340	856	438	418
014558 新北市立義學國中	52	18	17	17	1,459	790	669	264	232	242	225	284	212	572	295	277
014559 新北市立中平國中	63	21	21	21	1,778	915	863	306	276	311	282	298	305	682	331	351
014560 新北市立鳳鳴國中	21	6	7	8	510	272	238	77	65	80	94	115	79	211	107	104
014561 新北市立三和國中	94	31	31	32	2,638	1,336	1,302	424	414	432	445	480	443	979	488	491
014565 新北市立尖山國中	16	5	5	6	390	210	180	73	42	61	64	76	74	148	70	78
014566 新北市立正德國中	57	19	19	19	1,728	925	803	282	235	310	272	333	296	539	276	263
014567 新北市立安溪國中	32	10	10	12	898	477	421	152	134	143	134	182	153	399	194	205
014568 新北市立樟樹國中	29	9	9	11	768	383	385	103	105	129	134	151	146	299	154	145
014569 新北市立育林國中	36	12	12	12	1,046	553	493	177	137	189	182	187	174	379	197	182
014570 新北市立青山國中(小)	22	6	8	8	601	298	303	77	69	109	118	112	116	221	115	106
014571 新北市立崇林國中	41	15	12	14	1,140	591	549	203	201	185	145	203	203	418	204	214
014572 新北市立二重國中	35	9	12	14	789	454	335	127	90	158	114	169	131	292	163	129
014573 新北市立大觀國中	37	12	12	13	970	486	484	147	170	159	139	180	175	314	149	165
014574 新北市立三多國中	37	12	12	13	1,031	528	503	174	152	171	158	183	193	418	211	207
014575 新北市立忠孝國中	33	11	10	12	804	429	375	145	113	123	128	161	134	319	168	151
014576 新北市立鷺江國中	53	19	17	17	1,514	798	716	292	248	273	215	233	253	550	269	281
014577 新北市立桃子腳國中(小)	21	7	6	8	667	350	317	114	101	97	90	139	126	226	114	112
014578 新北市立豐珠國中(小)	-	-	-	-	-	-	-	-	-	-	-	-	-	-	-	-
014579 新北市立佳林國中	29	10	9	10	767	388	379	113	145	131	110	144	124	324	160	164
014580 新北市立達觀國中(小)	33	11	11	11	934	480	454	151	130	161	139	168	185	312	154	158

國民中學個別學校基本資料（續 2 ）

105 學年度 2016-2017

單位：班；人

	班級數				學生數									上學年畢業生數		
	總計	7 年級	8 年級	9 年級	總計			7 年級		8 年級		9 年級				
					計	男	女	男	女	男	女	男	女	總計	男	女
010301 國立華僑中學	3	1	1	1	46	18	28	4	5	5	11	9	12	27	13	14
011301 私立淡江高中附設國中部	23	8	8	7	948	527	421	179	145	193	137	155	139	261	166	95
011302 私立康橋實驗高中附設國中部	24	8	8	8	967	529	438	179	144	182	147	168	147	331	164	167
011306 私立金陵女中附設國中部	27	9	9	9	1,192	-	1,192	-	415	-	405	-	372	432	-	432
011307 私立裕德實驗高中附設國中部	9	3	3	3	197	114	83	55	34	31	30	28	19	61	37	24
011309 私立南山高中附設國中部	60	20	20	20	2,640	1,564	1,076	528	370	509	372	527	334	689	396	293
011310 私立恆毅高中附設國中部	38	12	13	13	1,715	1,233	482	391	165	410	165	432	152	525	385	140
011311 私立聖心女中附設國中部	15	5	5	5	668	-	668	-	235	-	220	-	213	229	-	229
011312 私立崇義高中附設國中部	2	1	-	1	6	5	1	2	-	-	-	3	1	1	1	-
011316 私立格致高中附設國中部	21	7	7	7	930	635	295	221	104	211	98	203	93	275	180	95
011317 私立醒吾高中附設國中部	6	2	2	2	162	97	65	26	15	33	16	38	34	97	53	44
011318 私立徐匯高中附設國中部	15	5	5	5	577	577	-	197	-	187	-	193	-	251	251	-
011322 私立崇光女中附設國中部	24	8	8	8	1,021	9	1,012	6	301	3	356	-	355	362	-	362
011323 私立光仁高中附設國中部	27	9	9	9	1,025	577	448	191	148	209	158	177	142	351	183	168
011324 私立竹林高中附設國中部	29	10	10	9	1,075	635	440	224	136	186	162	225	142	448	230	218
011325 私立及人高中附設國中部	12	3	4	5	405	296	109	57	20	109	41	130	48	256	158	98
011329 私立辭修高中附設國中部	26	8	9	9	1,016	627	389	188	129	228	128	211	132	351	210	141
011399 私立時雨高中附設國中部	21	7	7	7	1,151	724	427	266	119	235	149	223	159	385	229	156
014302 新北市立海山高中附設國中部	85	29	30	26	2,480	1,329	1,151	447	371	451	396	431	384	978	475	503
014311 新北市立三重高中附設國中部	33	9	12	12	838	445	393	126	104	154	133	165	156	311	142	169
014315 新北市立永平高中附設國中部	43	14	14	15	1,285	665	620	213	201	207	197	245	222	507	263	244
014322 新北市立樹林高中附設國中部	44	14	15	15	1,223	636	587	183	176	222	204	231	207	476	223	253
014326 新北市立明德高中附設國中部	28	8	10	10	730	427	303	145	81	138	101	144	121	312	172	140
014332 新北市立秀峰高中附設國中部	43	15	14	14	1,365	718	647	254	208	223	205	241	234	512	266	246
014338 新北市立金山高中附設國中部	21	6	7	8	555	269	286	79	79	95	102	95	105	189	86	103
014343 新北市立安康高中附設國中部	22	6	8	8	569	302	267	77	76	108	94	117	97	211	117	94
014347 新北市立雙溪高中附設國中部	9	3	2	4	189	106	83	34	26	35	26	37	31	59	24	35
014348 新北市立石碇高中附設國中部	8	2	3	3	177	93	84	27	28	35	22	31	34	84	45	39
014353 新北市立丹鳳高中附設國中部	69	23	23	23	2,306	1,244	1,062	412	353	413	347	419	362	762	389	373
014356 新北市立清水高中附設國中部	59	17	20	22	1,632	854	778	259	206	295	255	300	317	714	356	358
014357 新北市立三民高中附設國中部	56	17	18	21	1,541	802	739	222	229	235	247	345	263	636	319	317
014362 新北市立錦和高中附設國中部	61	19	21	21	1,746	924	822	282	252	327	262	315	308	690	338	352
014363 新北市立光復高中附設國中部	29	9	10	10	798	414	384	124	115	145	133	145	136	280	132	148

國民中學個別學校基本資料（續 3 ）

105 學年度 2016-2017

單位：班；人

	班級數				學生數									上學年畢業生數		
	總計	7 年級	8 年級	9 年級	總計			7 年級		8 年級		9 年級				
					計	男	女	男	女	男	女	男	女	總計	男	女
014364 新北市立竹圍高中附設國中部	21	7	7	7	648	352	296	103	88	121	106	128	102	251	119	132
014381 新北市立北大高中附設國中部	8	4	4	-	239	119	120	54	54	65	66	-	-	-	-	-
臺北市 總計 88 校	2,576	822	860	894	69,178	36,185	32,993	11,491	10,338	12,158	11,185	12,536	11,470	26,842	13,730	13,112
國中 61 校	2,015	640	671	704	50,700	26,713	23,987	8,324	7,404	9,003	8,102	9,386	8,481	20,346	10,446	9,900
附設國中部 27 校	561	182	189	190	18,478	9,472	9,006	3,167	2,934	3,155	3,083	3,150	2,989	6,496	3,284	3,212
313501 臺北市立介壽國中	66	22	22	22	1,769	928	841	299	268	333	296	296	277	718	401	317
313502 臺北市立民生國中	27	8	9	10	669	351	318	108	75	123	107	120	136	302	146	156
313504 臺北市立中山國中	24	8	8	8	690	330	360	109	104	119	124	102	132	253	126	127
313505 臺北市立敦化國中	72	24	24	24	2,042	1,075	967	337	313	382	336	356	318	768	401	367
323502 臺北市立興雅國中	48	16	16	16	1,428	753	675	238	228	247	204	268	243	442	218	224
323503 臺北市立永吉國中	25	7	8	10	572	307	265	94	73	93	94	120	98	255	136	119
323504 臺北市立瑠公國中	30	8	10	12	683	367	316	77	94	134	121	156	101	348	181	167
323505 臺北市立信義國中	39	11	13	15	833	452	381	137	108	140	135	175	138	422	214	208
331502 私立立人國中(小)	4	2	1	1	68	26	42	13	17	7	12	6	13	42	25	17
333501 臺北市立仁愛國中	68	22	22	24	1,705	909	796	289	229	308	298	312	269	743	348	395
333502 臺北市立大安國中	50	16	16	18	1,157	653	504	179	151	240	194	234	159	495	292	203
333504 臺北市立芳和國中	15	4	5	6	321	163	158	54	41	56	59	53	58	136	66	70
333505 臺北市立金華國中	80	27	26	27	2,155	1,170	985	387	338	393	338	390	309	772	381	391
333506 臺北市立懷生國中	20	6	6	8	437	209	228	56	70	69	81	84	77	238	122	116
333507 臺北市立民族國中	12	4	4	4	315	179	136	55	41	74	42	50	53	114	62	52
333508 臺北市立龍門國中	48	16	16	16	1,430	749	681	247	219	249	238	253	224	492	269	223
343502 臺北市立長安國中	25	7	8	10	561	293	268	91	74	97	91	105	103	220	119	101
343504 臺北市立北安國中	21	6	7	8	455	208	247	54	68	67	97	87	82	255	100	155
343505 臺北市立新興國中	15	5	5	5	259	141	118	49	37	43	37	49	44	123	65	58
343506 臺北市立五常國中	14	4	5	5	314	137	177	41	61	40	61	56	55	109	51	58
343507 臺北市立濱江國中	9	3	3	3	201	109	92	32	20	37	35	40	37	70	43	27
353501 臺北市立螢橋國中	22	6	8	8	431	226	205	66	56	84	76	76	73	203	112	91
353502 臺北市立古亭國中	21	7	7	7	463	213	250	64	71	62	78	87	101	187	92	95
353503 臺北市立南門國中	53	17	18	18	1,399	721	678	230	224	237	233	254	221	515	254	261
353504 臺北市立弘道國中	50	16	17	17	1,240	656	584	195	172	233	180	228	232	508	256	252
353505 臺北市立中正國中	69	23	23	23	2,211	1,146	1,065	396	362	366	347	384	356	737	402	335
363501 臺北市立建成國中	22	6	8	8	502	264	238	93	73	74	76	97	89	214	92	122

國民中學個別學校基本資料（續 4 ）

105 學年度 2016-2017

單位：班；人

	班級數				學生數									上學年畢業生數		
	總計	7 年級	8 年級	9 年級	總計			7 年級		8 年級		9 年級				
					計	男	女	男	女	男	女	男	女	總計	男	女
363502 臺北市立忠孝國中	24	8	8	8	560	300	260	80	74	99	81	121	105	236	122	114
363504 臺北市立民權國中	26	9	8	9	578	327	251	96	67	112	83	119	101	236	116	120
363506 臺北市立蘭州國中	9	3	3	3	186	96	90	27	28	43	35	26	27	77	42	35
363507 臺北市立重慶國中	30	10	10	10	687	396	291	113	95	133	111	150	85	249	138	111
373501 臺北市立萬華國中	52	16	18	18	1,214	628	586	200	184	194	207	234	195	509	262	247
373503 臺北市立雙園國中	14	4	4	6	274	100	174	26	54	31	61	43	59	89	31	58
373505 臺北市立龍山國中	26	8	9	9	602	325	277	96	84	107	95	122	98	250	135	115
381501 私立靜心國中	18	6	6	6	804	409	395	130	140	145	125	134	130	263	125	138
383501 臺北市立木柵國中	26	8	9	9	619	323	296	91	86	112	97	120	113	265	134	131
383502 臺北市立實踐國中	35	10	12	13	789	399	390	121	114	125	109	153	167	355	175	180
383503 臺北市立北政國中	12	4	4	4	346	192	154	72	49	72	45	48	60	125	67	58
383504 臺北市立景美國中	41	14	13	14	1,186	617	569	213	181	210	198	194	190	385	198	187
383505 臺北市立興福國中	10	3	3	4	164	100	64	22	17	37	22	41	25	85	46	39
383507 臺北市立景興國中	50	16	17	17	1,257	682	575	203	168	247	193	232	214	495	249	246
393501 臺北市立誠正國中	37	11	13	13	933	504	429	166	127	158	135	180	167	372	202	170
393503 臺北市立成德國中	19	6	7	6	377	205	172	51	49	71	49	83	74	163	91	72
403501 臺北市立內湖國中	41	13	13	15	876	466	410	141	132	155	126	170	152	368	198	170
403502 臺北市立麗山國中	63	21	21	21	1,895	1,015	880	311	315	374	275	330	290	690	357	333
403503 臺北市立三民國中	21	6	7	8	434	245	189	66	58	87	53	92	78	247	122	125
403504 臺北市立西湖國中	14	4	5	5	284	160	124	49	28	53	40	58	56	121	70	51
403505 臺北市立東湖國中	48	16	16	16	1,176	604	572	194	174	189	173	221	225	550	284	266
403506 臺北市立明湖國中	60	20	20	20	1,729	878	851	290	271	291	283	297	297	606	300	306
413501 臺北市立士林國中	37	11	12	14	802	408	394	113	118	136	132	159	144	425	213	212
413502 臺北市立蘭雅國中	49	16	16	17	1,199	632	567	223	168	181	204	228	195	477	241	236
413504 臺北市立至善國中	9	3	3	3	164	114	50	36	16	39	15	39	19	64	34	30
413505 臺北市立格致國中	6	2	2	2	68	39	29	12	10	11	8	16	11	25	13	12
413506 臺北市立福安國中	10	3	4	3	212	110	102	29	30	41	30	40	42	74	43	31
413508 臺北市立天母國中	58	19	19	20	1,520	816	704	255	216	267	246	294	242	598	307	291
423501 臺北市立北投國中	48	14	16	18	1,041	573	468	177	131	187	158	209	179	468	220	248
423502 臺北市立新民國中	16	6	5	5	300	177	123	58	26	63	49	56	48	113	62	51
423503 臺北市立明德國中	47	13	16	18	945	489	456	148	135	148	149	193	172	493	247	246
423504 臺北市立桃源國中	14	4	5	5	358	195	163	63	40	71	55	61	68	139	87	52
423505 臺北市立石牌國中	87	29	29	29	2,510	1,312	1,198	409	387	465	408	438	403	941	488	453

國民中學個別學校基本資料（續 5 ）

105 學年度 2016-2017

單位：班；人

	班級數				學生數									上學年畢業生數		
	總計	7年級	8年級	9年級	總計			7 年級		8 年級		9 年級				
					計	男	女	男	女	男	女	男	女	總計	男	女
423506 臺北市立關渡國中	9	3	3	3	301	142	159	53	45	42	62	47	52	112	53	59
313301 臺北市立西松高中附設國中部	13	3	4	6	295	163	132	45	42	46	40	72	50	155	88	67
313302 臺北市立中崙高中附設國中部	23	7	8	8	621	329	292	97	91	115	102	117	99	260	127	133
330301 國立師大附中	21	7	7	7	607	327	280	122	84	112	97	93	99	197	100	97
331301 私立延平中學附設國中部	27	9	9	9	1,203	773	430	282	120	249	154	242	156	397	243	154
331304 私立復興高中(國中)	24	8	8	8	963	516	447	173	169	182	140	161	138	297	146	151
333301 臺北市立和平高中附設國中部	18	6	6	6	467	242	225	85	80	85	61	72	84	185	107	78
343302 臺北市立大同高中附設國中部	21	7	7	7	652	328	324	121	91	98	118	109	115	236	107	129
343303 臺北市立大直高中附設國中部	27	9	9	9	787	423	364	135	114	145	124	143	126	270	142	128
361301 私立靜修女中附設國中部	8	2	3	3	233	56	177	17	50	20	68	19	59	101	27	74
363302 臺北市立成淵高中附設國中部	30	10	10	10	872	465	407	158	128	148	152	159	127	317	186	131
371301 私立立人高中附設國中部	2	-	1	1	4	3	1	-	-	3	-	-	1	2	1	1
373302 臺北市立大理高中附設國中部	15	5	5	5	379	220	159	61	50	81	50	78	59	142	81	61
380301 國立政大附中	15	5	5	5	434	237	197	74	70	86	63	77	64	155	78	77
381301 私立東山中學附設國中部	39	13	13	13	1,660	1,029	631	357	226	346	201	326	204	566	365	201
381304 私立再興中學附設國中部	24	8	8	8	1,057	583	474	213	145	182	172	188	157	344	206	138
381305 私立景文高中附設國中部	12	4	4	4	374	234	140	81	37	70	60	83	43	118	64	54
383302 臺北市立萬芳高中附設國中部	31	9	11	11	688	372	316	92	99	128	105	152	112	303	173	130
393301 臺北市立南港高中附設國中部	29	10	10	9	754	402	352	130	123	138	124	134	105	274	136	138
401302 私立方濟中學附設國中部	6	2	2	2	219	178	41	52	6	62	19	64	16	84	72	12
401303 私立達人女中附設國中部	18	6	6	6	749	-	749	-	258	-	249	-	242	256	-	256
411302 私立衛理女中附設國中部	18	6	6	6	742	-	742	-	258	-	258	-	226	238	-	238
411303 私立華興中學附設國中部	21	7	7	7	932	587	345	199	116	194	118	194	111	302	180	122
413301 臺北市立陽明高中	18	6	6	6	560	311	249	102	81	101	77	108	91	193	104	89
413302 臺北市立百齡高中	41	13	14	14	1,038	534	504	159	150	178	172	197	182	390	190	200
421301 私立薇閣高中附設國中部	39	13	13	13	1,696	947	749	340	245	316	269	291	235	545	287	258
421303 私立奎山實驗高中附設國中部	6	2	2	2	149	86	63	29	22	30	21	27	20	69	38	31
400144 國立臺灣戲曲學院(國中)	15	5	5	5	343	127	216	43	79	40	69	44	68	100	36	64
桃園市 總計 68 校	2,470	788	829	853	70,463	36,933	33,530	11,666	10,384	12,192	11,314	13,075	11,832	27,044	13,962	13,082
國中 58 校	2,241	710	752	779	61,282	32,106	29,176	10,009	8,945	10,602	9,853	11,495	10,378	24,049	12,363	11,686
附設國中部 10 校	229	78	77	74	9,181	4,827	4,354	1,657	1,439	1,590	1,461	1,580	1,454	2,995	1,599	1,396
031502 私立有得國中(小)	6	2	2	2	157	84	73	31	24	18	31	35	18	54	36	18

國民中學個別學校基本資料（續 6 ）

105 學年度 2016-2017

單位：班；人

	班級數				學生數									上學年畢業生數		
	總計	7 年級	8 年級	9 年級	總計			7 年級		8 年級		9 年級				
					計	男	女	男	女	男	女	男	女	總計	男	女
034501 桃園市立桃園國中	64	19	22	23	1,795	925	870	278	245	305	307	342	318	842	434	408
034502 桃園市立青溪國中	54	17	19	18	1,461	786	675	254	201	269	228	263	246	601	309	292
034503 桃園市立文昌國中	43	14	14	15	1,212	638	574	205	200	199	177	234	197	479	225	254
034504 桃園市立建國國中	74	24	25	25	2,128	1,121	1,007	334	326	388	323	399	358	802	409	393
034505 桃園市立中興國中	76	23	25	28	2,195	1,048	1,147	297	351	346	373	405	423	868	427	441
034506 桃園市立南崁國中	66	21	23	22	1,856	944	912	311	291	304	311	329	310	731	395	336
034507 桃園市立山腳國中	21	6	7	8	542	301	241	82	61	103	80	116	100	219	121	98
034508 桃園市立大竹國中	37	11	13	13	1,038	560	478	161	135	191	172	208	171	431	207	224
034509 桃園市立大園國中	51	17	17	17	1,440	749	691	258	221	224	235	267	235	680	352	328
034510 桃園市立竹圍國中	21	7	7	7	582	300	282	89	90	96	85	115	107	215	111	104
034511 桃園市立大溪國中	40	12	13	15	1,078	556	522	165	156	185	169	206	197	391	191	200
034513 桃園市立仁和國中	67	20	23	24	1,862	1,016	846	307	259	340	303	369	284	716	357	359
034515 桃園市立大崗國中	38	13	13	12	965	517	448	179	156	161	160	177	132	357	186	171
034516 桃園市立八德國中	45	14	15	16	1,158	597	561	185	173	188	180	224	208	378	201	177
034517 桃園市立大成國中	73	24	24	25	2,199	1,166	1,033	367	305	368	360	431	368	734	351	383
034518 桃園市立中壢國中	47	16	16	15	1,259	645	614	202	203	225	220	218	191	520	289	231
034520 桃園市立平南國中	52	17	18	17	1,383	724	659	229	208	248	220	247	231	485	264	221
034521 桃園市立新明國中	29	10	10	9	796	455	341	141	101	167	118	147	122	304	157	147
034522 桃園市立內壢國中	80	26	27	27	2,299	1,171	1,128	387	363	397	375	387	390	933	508	425
034523 桃園市立大崙國中	26	7	9	10	701	373	328	100	86	124	120	149	122	288	149	139
034524 桃園市立龍岡國中	53	17	18	18	1,511	786	725	245	228	266	238	275	259	517	244	273
034525 桃園市立興南國中	21	7	7	7	453	242	211	67	58	87	77	88	76	217	111	106
034526 桃園市立自強國中	56	18	18	20	1,562	830	732	248	261	269	210	313	261	681	338	343
034527 桃園市立東興國中	80	25	27	28	2,374	1,214	1,160	393	351	397	411	424	398	908	430	478
034528 桃園市立楊梅國中	54	18	17	19	1,317	669	648	210	214	232	211	227	223	554	272	282
034529 桃園市立仁美國中	19	6	7	6	352	192	160	63	53	66	64	63	43	131	75	56
034530 桃園市立富岡國中	10	3	4	3	228	137	91	35	38	58	33	44	20	114	68	46
034531 桃園市立瑞原國中	16	5	5	6	350	208	142	68	38	62	45	78	59	106	57	49
034533 桃園市立觀音國中	15	4	5	6	339	183	156	62	47	60	51	61	58	115	61	54
034534 桃園市立草漯國中	25	8	7	10	648	334	314	109	96	93	104	132	114	221	106	115
034535 桃園市立新屋國中	35	12	11	12	919	512	407	176	123	153	128	183	156	385	199	186
034536 桃園市立大坡國中	9	3	3	3	167	92	75	32	17	23	26	37	32	65	38	27
034537 桃園市立永安國中	9	3	3	3	169	81	88	19	18	33	34	29	36	79	38	41

國民中學個別學校基本資料（續 7 ）

105 學年度 2016-2017

單位：班；人

	班級數				學生數									上學年畢業生數		
	總計	7年級	8年級	9年級	總計			7 年級		8 年級		9 年級				
					計	男	女	男	女	男	女	男	女	總計	男	女
034538 桃園市立龍潭國中	41	13	14	14	1,166	623	543	190	162	203	201	230	180	435	233	202
034539 桃園市立凌雲國中	32	10	11	11	815	427	388	142	110	142	142	143	136	314	159	155
034540 桃園市立石門國中	26	8	8	10	711	379	332	112	98	116	104	151	130	297	164	133
034541 桃園市立介壽國中	10	3	4	3	195	99	96	39	36	24	30	36	30	79	41	38
034542 桃園市立慈文國中	67	24	23	20	1,795	920	875	303	299	317	329	300	247	722	372	350
034543 桃園市立平興國中	54	16	18	20	1,530	806	724	253	191	265	247	288	286	686	353	333
034544 桃園市立楊明國中	28	8	10	10	769	400	369	107	107	145	114	148	148	297	154	143
034545 桃園市立龍興國中	27	8	8	11	744	394	350	121	98	109	107	164	145	329	170	159
034546 桃園市立福豐國中	46	14	15	17	1,251	646	605	196	165	207	211	243	229	507	268	239
034549 桃園市立東安國中	23	9	7	7	558	288	270	99	81	96	90	93	99	245	119	126
034550 桃園市立光明國中	60	18	21	21	1,710	886	824	271	235	306	281	309	308	722	352	370
034551 桃園市立同德國中	55	17	19	19	1,692	867	825	250	238	298	273	319	314	663	357	306
034552 桃園市立幸福國中	22	7	7	8	530	287	243	99	74	79	85	109	84	210	113	97
034554 桃園市立大有國中	43	14	14	15	1,178	596	582	202	167	196	197	198	218	484	249	235
034555 桃園市立龜山國中	51	15	17	19	1,407	763	644	220	201	267	220	276	223	532	267	265
034556 桃園市立會稽國中	26	8	9	9	708	368	340	104	103	128	110	136	127	261	132	129
034557 桃園市立楊光國中(小)	21	7	7	7	601	321	280	102	96	111	89	108	95	201	93	108
034559 桃園市立迴龍國中(小)	10	3	3	4	206	109	97	32	32	32	33	45	32	66	39	27
034560 桃園市立平鎮國中	60	19	20	21	1,673	893	780	290	226	287	270	316	284	671	351	320
034561 桃園市立武漢國中	23	7	8	8	629	307	322	91	101	105	106	111	115	277	158	119
034562 桃園市立經國國中	18	6	6	6	467	254	213	75	69	86	61	93	83	212	108	104
034563 桃園市立過嶺國中	30	9	10	11	876	476	400	139	119	152	134	185	147	353	196	157
034564 桃園市立瑞坪國中	31	10	10	11	830	451	379	148	124	145	113	158	142	365	199	166
034565 桃園市立青埔國中	25	8	9	8	746	390	356	135	116	141	127	114	113	-	-	-
031301 私立桃園市漢英高中附設國中部	1	1	-	-	13	9	4	9	4	-	-	-	-	-	-	-
031310 私立六和高中附設國中部	33	11	11	11	1,479	783	696	260	235	256	240	267	221	451	245	206
031311 私立復旦高中附設國中部	36	12	12	12	1,633	886	747	298	244	289	254	299	249	558	291	267
031312 私立治平高中附設國中部	23	8	8	7	1,031	558	473	190	168	185	154	183	151	330	190	140
031313 私立振聲高中附設國中部	27	9	9	9	1,294	662	632	228	205	209	223	225	204	423	222	201
031319 私立清華高中附設國中部	3	1	1	1	80	38	42	14	5	10	17	14	20	35	23	12
031320 私立新興高中附設國中部	22	8	7	7	904	459	445	171	159	151	140	137	146	249	141	108
031326 私立大華高中附設國中部	17	6	6	5	724	423	301	159	109	127	95	137	97	242	145	97

國民中學個別學校基本資料（續 8 ）

105 學年度 2016-2017

單位：班；人

	班級數				學生數									上學年畢業生數		
	總計	7年級	8年級	9年級	總計			7 年級		8 年級		9 年級				
					計	男	女	男	女	男	女	男	女	總計	男	女
034332 桃園市立觀音高中附設國中部	28	9	10	9	792	400	392	135	114	155	130	110	148	278	127	151
034347 桃園市立永豐高中附設國中部	39	13	13	13	1,231	609	622	193	196	208	208	208	218	429	215	214
臺中市 總計 97 校	3,077	974	1,012	1,091	89,408	46,465	42,943	14,481	13,437	15,617	14,245	16,367	15,261	35,003	17,926	17,077
國中 72 校	2,434	764	795	875	65,345	33,780	31,565	10,343	9,734	11,320	10,450	12,117	11,381	26,473	13,454	13,019
附設國中部 25 校	643	210	217	216	24,063	12,685	11,378	4,138	3,703	4,297	3,795	4,250	3,880	8,530	4,472	4,058
064501 臺中市立豐原國中	45	14	14	17	1,140	586	554	192	159	186	182	208	213	496	245	251
064502 臺中市立豐東國中	65	21	21	23	1,903	977	926	304	279	332	294	341	353	740	389	351
064503 臺中市立豐南國中	60	20	19	21	1,702	884	818	285	245	292	262	307	311	749	368	381
064504 臺中市立潭子國中	28	8	10	10	737	369	368	113	126	125	133	131	109	285	139	146
064505 臺中市立大雅國中	49	15	15	19	1,292	667	625	203	192	211	202	253	231	557	278	279
064506 臺中市立神岡國中	25	7	8	10	706	382	324	102	95	127	105	153	124	239	116	123
064507 臺中市立后里國中	30	9	11	10	836	437	399	132	113	165	145	140	141	338	180	158
064509 臺中市立外埔國中	23	8	7	8	584	305	279	106	93	95	86	104	100	248	127	121
064510 臺中市立大甲國中	58	18	19	21	1,542	803	739	228	222	288	267	287	250	623	307	316
064511 臺中市立日南國中	31	10	10	11	873	447	426	131	141	155	130	161	155	332	171	161
064512 臺中市立大安國中	10	4	3	3	197	88	109	22	46	34	37	32	26	94	46	48
064513 臺中市立清水國中	71	22	24	25	2,017	1,058	959	334	278	352	317	372	364	732	368	364
064514 臺中市立清泉國中	21	7	7	7	485	265	220	89	66	90	82	86	72	160	79	81
064515 臺中市立沙鹿國中	61	19	21	21	1,649	875	774	287	225	302	282	286	267	473	239	234
064516 臺中市立梧棲國中	30	9	9	12	734	376	358	120	104	126	112	130	142	276	132	144
064517 臺中市立龍井國中	23	8	7	8	592	281	311	92	104	85	99	104	108	223	111	112
064518 臺中市立四箴國中	30	9	10	11	784	395	389	110	124	131	120	154	145	335	160	175
064519 臺中市立大道國中	44	13	14	17	1,115	553	562	141	184	173	170	239	208	465	234	231
064520 臺中市立烏日國中	14	4	4	6	348	191	157	60	42	64	47	67	68	142	71	71
064521 臺中市立溪南國中	14	5	4	5	333	157	176	53	53	42	61	62	62	140	71	69
064522 臺中市立霧峰國中	22	7	7	8	516	258	258	75	76	92	81	91	101	229	121	108
064523 臺中市立光復國中(小)	30	10	10	10	936	515	421	139	153	169	130	207	138	368	195	173
064525 臺中市立太平國中	40	12	14	14	1,086	568	518	169	145	202	202	197	171	478	247	231
064526 臺中市立中平國中	33	10	11	12	824	422	402	129	117	144	135	149	150	378	197	181
064527 臺中市立石岡國中	17	5	5	7	408	206	202	55	64	68	57	83	81	168	99	69
064529 臺中市立東勢國中	43	13	14	16	1,167	609	558	167	190	213	163	229	205	440	208	232
064530 臺中市立東華國中	9	3	3	3	120	62	58	16	15	17	17	29	26	49	23	26

國民中學個別學校基本資料（續 9 ）

105 學年度 2016-2017

單位：班；人

	班級數				學生數									上學年畢業生數		
	總計	7 年級	8 年級	9 年級	總計			7 年級		8 年級		9 年級				
					計	男	女	男	女	男	女	男	女	總計	男	女
064531 臺中市立東新國中	12	4	4	4	212	108	104	37	33	32	35	39	36	67	31	36
064532 臺中市立成功國中	62	20	21	21	1,698	885	813	267	253	297	278	321	282	728	358	370
064533 臺中市立和平國中	6	2	2	2	63	28	35	7	7	10	19	11	9	24	9	15
064534 臺中市立北勢國中	20	6	6	8	512	302	210	93	66	101	63	108	81	187	109	78
064535 臺中市立鹿寮國中	30	10	10	10	858	428	430	148	141	141	160	139	129	322	153	169
064537 臺中市立光榮國中	63	20	20	23	1,802	906	896	288	273	281	289	337	334	740	362	378
064538 臺中市立潭秀國中	47	14	16	17	1,311	704	607	205	181	241	208	258	218	514	243	271
064539 臺中市立順天國中	41	13	13	15	1,051	552	499	173	163	181	150	198	186	418	218	200
064540 臺中市立清海國中	6	2	2	2	106	60	46	16	9	16	17	28	20	50	21	29
064541 臺中市立大華國中	61	18	20	23	1,749	888	861	279	244	298	283	311	334	719	399	320
064543 臺中市立新光國中	49	16	16	17	1,393	732	661	242	201	232	216	258	244	570	294	276
064544 臺中市立光正國中	28	9	10	9	773	406	367	130	113	151	129	125	125	320	151	169
064545 臺中市立豐陽國中	28	9	9	10	688	361	327	115	104	130	107	116	116	276	130	146
064546 臺中市立光德國中	45	15	15	15	1,267	653	614	232	179	215	208	206	227	486	258	228
064547 臺中市立立新國中	21	6	8	7	472	255	217	74	61	97	82	84	74	195	109	86
064548 臺中市立爽文國中	42	14	14	14	1,195	571	624	196	205	191	221	184	198	443	212	231
064549 臺中市立公明國中	11	3	3	5	242	133	109	34	35	38	34	61	40	82	48	34
064550 臺中市立龍津國中	24	8	8	8	647	350	297	111	98	128	98	111	101	237	115	122
064551 臺中市立神圳國中	24	8	8	8	615	357	258	100	92	115	84	142	82	215	96	119
064552 臺中市立梨山國中(小)	6	2	2	2	62	28	34	8	14	12	15	8	5	25	12	13
191503 私立麗喆國中(小)	3	1	1	1	44	23	21	7	7	5	8	11	6	27	14	13
193501 臺中市立居仁國中	65	22	22	21	1,935	1,006	929	311	326	356	308	339	295	796	399	397
193502 臺中市立雙十國中	39	11	12	16	998	472	526	142	154	156	171	174	201	426	207	219
193504 臺中市立崇倫國中	38	12	13	13	1,062	553	509	160	164	179	172	214	173	380	197	183
193505 臺中市立大德國中	21	6	6	9	525	264	261	70	78	82	78	112	105	239	110	129
193506 臺中市立北新國中	58	18	18	22	1,514	777	737	235	221	245	245	297	271	635	326	309
193507 臺中市立東峰國中	13	4	5	4	316	167	149	54	38	55	57	58	54	145	77	68
193508 臺中市立黎明國中	41	12	14	15	1,017	573	444	162	139	208	142	203	163	438	257	181
193509 臺中市立光明國中	56	17	18	21	1,589	732	857	214	248	234	278	284	331	703	356	347
193510 臺中市立向上國中	37	12	11	14	998	579	419	185	127	172	147	222	145	445	249	196
193511 臺中市立育英國中	29	10	9	10	700	386	314	140	87	128	111	118	116	300	149	151
193512 臺中市立四育國中	26	8	8	10	596	310	286	86	92	90	85	134	109	223	126	97
193514 臺中市立五權國中	44	14	14	16	1,159	587	572	179	190	209	174	199	208	526	263	263

國民中學個別學校基本資料（續 10 ）

105 學年度 2016-2017

單位：班；人

	班級數				學生數									上學年畢業生數		
	總計	7年級	8年級	9年級	總計			7 年級		8 年級		9 年級				
					計	男	女	男	女	男	女	男	女	總計	男	女
193516 臺中市立中山國中	21	6	7	8	485	264	221	78	65	90	61	96	95	194	104	90
193517 臺中市立崇德國中	51	17	17	17	1,551	776	775	238	229	264	267	274	279	615	304	311
193518 臺中市立立人國中	34	10	10	14	931	452	479	152	134	148	140	152	205	418	215	203
193519 臺中市立漢口國中	33	11	11	11	871	439	432	140	152	162	137	137	143	392	210	182
193520 臺中市立安和國中	35	10	11	14	838	421	417	128	122	140	136	153	159	368	175	193
193521 臺中市立至善國中	32	9	11	12	837	435	402	126	113	143	140	166	149	343	177	166
193522 臺中市立萬和國中	32	10	11	11	872	456	416	140	131	160	145	156	140	400	200	200
193523 臺中市立大業國中	48	16	16	16	1,471	758	713	246	254	252	232	260	227	601	316	285
193524 臺中市立三光國中	21	6	7	8	596	305	291	85	85	103	90	117	116	281	143	138
193525 臺中市立四張犁國中	27	8	9	10	736	405	331	104	114	140	104	161	113	269	143	126
193526 臺中市立福科國中	47	15	16	16	1,544	773	771	225	216	275	288	273	267	559	289	270
193527 臺中市立大墩國中	31	10	10	11	818	424	394	127	125	137	120	160	149	375	199	176
060323 國立中科實中附設國中部	4	4	-	-	120	59	61	59	61	-	-	-	-	-	-	-
061301 私立常春藤高中附設國中部	6	2	2	2	261	145	116	49	44	47	31	49	41	95	53	42
061310 私立大明高中附設國中部	7	2	2	3	178	85	93	28	26	27	32	30	35	71	38	33
061313 私立明道高中附設國中部	58	20	20	18	2,947	1,738	1,209	579	410	567	419	592	380	998	582	416
061314 私立僑泰中學附設國中部	20	6	7	7	909	494	415	154	123	170	141	170	151	320	184	136
061315 私立華盛頓高中附設國中部	17	5	6	6	827	486	341	163	105	162	122	161	114	273	156	117
061317 私立弘文高中附設國中部	30	9	10	11	1,385	850	535	261	177	281	179	308	179	553	334	219
061318 私立立人高中附設國中部	23	7	8	8	1,086	655	431	186	128	238	148	231	155	422	241	181
064308 臺中市立后綜高中附設國中部	33	10	12	11	856	465	391	135	132	156	138	174	121	308	151	157
064324 臺中市立大里高中附設國中部	18	5	6	7	499	276	223	97	46	94	75	85	102	239	115	124
064328 臺中市立新社高中附設國中部	26	8	9	9	712	370	342	100	124	137	102	133	116	239	115	124
064336 臺中市立長億高中附設國中部	32	11	11	10	907	485	422	160	135	158	152	167	135	333	177	156
064342 臺中市立中港高中附設國中部	36	12	12	12	1,162	536	626	159	206	187	205	190	215	388	201	187
191301 私立東大附屬實驗高中附設國中部	21	7	7	7	934	512	422	178	148	167	134	167	140	314	157	157
191302 私立葳格高中附設國中部	13	4	5	4	285	154	131	53	33	50	50	51	48	156	79	77
191305 私立新民高中附設國中部	18	6	6	6	730	404	326	139	117	134	104	131	105	229	117	112
191308 私立宜寧高中附設國中部	1	-	-	1	13	5	8	-	-	-	-	5	8	39	21	18
191309 私立明德高中附設國中部	9	3	3	3	333	163	170	67	54	46	54	50	62	-	-	-
191311 私立衛道高中附設國中部	45	15	15	15	2,471	1,658	813	583	242	590	234	485	337	816	590	226
191313 私立曉明女中附設國中部	29	10	10	9	1,483	-	1,483	-	495	-	495	-	493	491	-	491

國民中學個別學校基本資料（續 11 ）

105 學年度 2016-2017

單位：班；人

	班級數				學生數									上學年畢業生數		
	總計	7 年級	8 年級	9 年級	總計			7 年級		8 年級		9 年級				
					計	男	女	男	女	男	女	男	女	總計	男	女
191314 私立嶺東高中附設國中部	12	4	4	4	434	242	192	76	76	78	55	88	61	148	80	68
193303 臺中市立忠明高中附設國中部	33	11	11	11	872	453	419	150	144	146	146	157	129	314	164	150
193313 臺中市立西苑高中附設國中部	56	17	19	20	1,626	903	723	255	222	314	258	334	243	667	367	300
193315 臺中市立東山高中附設國中部	66	22	22	22	2,143	1,102	1,041	370	327	384	355	348	359	730	351	379
193316 臺中市立惠文高中附設國中部	30	10	10	10	890	445	445	137	128	164	166	144	151	387	199	188
臺南市 總計 78 校	1,869	585	615	669	53,089	27,645	25,444	8,649	8,048	9,204	8,453	9,792	8,943	21,204	10,933	10,271
國中 60 校	1,492	466	488	538	39,943	20,783	19,160	6,431	6,007	6,921	6,366	7,431	6,787	16,213	8,300	7,913
附設國中部 18 校	377	119	127	131	13,146	6,862	6,284	2,218	2,041	2,283	2,087	2,361	2,156	4,991	2,633	2,358
111501 私立城光國中	1	-	-	1	9	6	3	-	-	-	-	6	3	25	19	6
111502 私立昭明國中(代用)	27	9	9	9	895	489	406	177	138	158	153	154	115	286	139	147
114501 臺南市立仁德國中	26	8	8	10	697	377	320	120	84	117	109	140	127	275	150	125
114502 臺南市立仁德文賢國中	9	3	3	3	226	118	108	40	34	38	40	40	34	95	49	46
114503 臺南市立歸仁國中	56	16	19	21	1,581	876	705	253	188	294	249	329	268	646	328	318
114504 臺南市立關廟國中	26	8	8	10	678	347	331	104	98	121	118	122	115	321	151	170
114505 臺南市立永康國中	65	21	21	23	1,746	879	867	267	291	284	263	328	313	709	347	362
114508 臺南市立龍崎國中	3	1	1	1	47	30	17	9	3	11	8	10	6	23	17	6
114509 臺南市立新化國中	32	10	11	11	821	427	394	146	120	142	134	139	140	368	185	183
114510 臺南市立善化國中	27	9	8	10	738	399	339	122	104	118	118	159	117	311	163	148
114511 臺南市立玉井國中	13	4	4	5	318	169	149	55	37	57	52	57	60	157	72	85
114512 臺南市立山上國中	5	2	1	2	92	48	44	19	12	12	12	17	20	41	22	19
114513 臺南市立安定國中	20	6	6	8	552	273	279	82	76	80	90	111	113	213	105	108
114514 臺南市立楠西國中	8	2	3	3	171	93	78	26	21	37	25	30	32	78	41	37
114515 臺南市立新市國中	26	8	9	9	728	370	358	118	99	127	122	125	137	255	121	134
114516 臺南市立南化國中	4	1	1	2	79	44	35	12	13	17	7	15	15	30	15	15
114517 臺南市立左鎮國中	3	1	1	1	40	20	20	3	8	10	6	7	6	27	14	13
114518 臺南市立麻豆國中	38	11	12	15	984	479	505	137	160	165	159	177	186	411	197	214
114519 臺南市立下營國中	16	5	6	5	405	204	201	78	57	54	74	72	70	160	84	76
114520 臺南市立六甲國中	20	6	6	8	489	234	255	73	77	67	89	94	89	187	73	114
114521 臺南市立官田國中	7	2	3	2	166	79	87	31	23	27	35	21	29	52	27	25
114522 臺南市立大內國中	7	2	2	3	171	96	75	30	22	31	28	35	25	68	36	32
114523 臺南市立佳里國中	49	15	16	18	1,246	640	606	206	178	204	215	230	213	578	286	292
114524 臺南市立佳興國中	5	1	2	2	107	56	51	15	8	19	17	22	26	67	33	34

國民中學個別學校基本資料（續 12 ）

105 學年度 2016-2017

單位：班；人

	班級數				學生數									上學年畢業生數		
	總計	7年級	8年級	9年級	總計			7年級		8年級		9年級				
					計	男	女	男	女	男	女	男	女	總計	男	女
114525 臺南市立學甲國中	18	4	6	8	394	200	194	50	43	66	73	84	78	185	100	85
114526 臺南市立西港國中	10	3	3	4	255	137	118	41	36	38	38	58	44	133	56	77
114527 臺南市立將軍國中	7	2	2	3	167	86	81	19	23	30	21	37	37	69	34	35
114528 臺南市立後港國中	3	1	1	1	48	31	17	5	6	11	5	15	6	23	7	16
114529 臺南市立竹橋國中	6	2	2	2	112	52	60	13	18	13	23	26	19	42	24	18
114530 臺南市立北門國中	6	2	2	2	146	79	67	28	31	25	12	26	24	52	26	26
114531 臺南市立南新國中	44	13	15	16	1,109	519	590	133	172	194	203	192	215	472	226	246
114532 臺南市立太子國中	6	2	2	2	112	57	55	19	24	23	18	15	13	28	18	10
114533 臺南市立新東國中	44	14	15	15	1,276	611	665	196	210	213	225	202	230	442	228	214
114534 臺南市立鹽水國中	14	4	5	5	374	197	177	64	42	64	69	69	66	151	74	77
114535 臺南市立白河國中	22	7	7	8	566	290	276	92	80	93	98	105	98	208	110	98
114536 臺南市立柳營國中	4	1	1	2	78	39	39	5	10	14	11	20	18	42	21	21
114537 臺南市立東山國中	9	3	3	3	190	98	92	34	30	27	34	37	28	64	28	36
114538 臺南市立東原國中	11	3	4	4	224	126	98	29	36	49	28	48	34	81	46	35
114539 臺南市立後壁國中	11	3	4	4	220	118	102	38	25	35	36	45	41	90	58	32
114540 臺南市立菁寮國中	3	1	1	1	66	30	36	11	9	12	9	7	18	40	13	27
114543 臺南市立大橋國中	50	17	16	17	1,441	743	698	243	254	244	213	256	231	574	313	261
114544 臺南市立沙崙國中	8	3	3	2	192	108	84	35	30	39	35	34	19	67	41	26
213501 臺南市立後甲國中	70	21	24	25	2,009	1,077	932	329	271	384	305	364	356	835	457	378
213502 臺南市立忠孝國中	38	12	11	15	1,063	551	512	167	175	165	156	219	181	423	217	206
213504 臺南市立大成國中	32	10	10	12	825	410	415	131	140	111	142	168	133	391	204	187
213505 臺南市立金城國中	38	13	12	13	1,086	556	530	185	198	179	171	192	161	349	183	166
213506 臺南市立民德國中	62	19	21	22	1,790	925	865	268	277	341	275	316	313	748	387	361
213507 臺南市立成功國中	5	2	1	2	107	62	45	27	20	13	11	22	14	50	21	29
213508 臺南市立延平國中	17	5	6	6	347	169	178	54	43	53	71	62	64	145	62	83
213509 臺南市立建興國中	58	21	19	18	1,639	1,052	587	349	231	364	172	339	184	603	398	205
213510 臺南市立中山國中	37	13	12	12	995	361	634	134	212	113	212	114	210	385	135	250
213511 臺南市立安平國中	34	9	11	14	958	501	457	122	125	162	147	217	185	475	233	242
213512 臺南市立安南國中	42	14	14	14	1,184	609	575	210	179	193	193	206	203	412	201	211
213513 臺南市立安順國中	25	8	8	9	657	344	313	107	107	121	92	116	114	261	118	143
213514 臺南市立復興國中	87	29	29	29	2,463	1,310	1,153	411	397	442	406	457	350	959	519	440
213515 臺南市立新興國中	27	8	9	10	690	371	319	88	103	142	107	141	109	294	151	143
213517 臺南市立文賢國中	25	8	8	9	719	368	351	123	110	125	105	120	136	298	166	132

國民中學個別學校基本資料（續 13 ）

105 學年度 2016-2017

單位：班；人

	班級數				學生數									上學年畢業生數		
	總計	7年級	8年級	9年級	總計			7年級		8年級		9年級				
					計	男	女	男	女	男	女	男	女	總計	男	女
213518 臺南市立崇明國中	60	18	20	22	1,665	910	755	285	218	303	265	322	272	690	378	312
213519 臺南市立和順國中	31	10	10	11	830	446	384	133	130	166	114	147	140	323	147	176
213520 臺南市立海佃國中	35	10	11	14	960	487	473	130	141	164	148	193	184	426	226	200
110328 國立南科高級實驗中學附設國中部	24	8	8	8	650	327	323	121	93	112	107	94	123	210	109	101
111313 私立南光高中附設國中	19	7	6	6	925	514	411	187	142	161	138	166	131	274	144	130
111318 私立鳳和高中附設國中	4	1	2	1	126	66	60	12	15	28	23	26	22	127	68	59
111320 私立港明高中附設國中	30	10	10	10	1,418	876	542	278	187	296	179	302	176	473	304	169
111321 私立興國高中附設國中	23	7	8	8	958	570	388	188	111	187	141	195	136	500	309	191
111322 私立明達高中附設國中	8	2	3	3	311	171	140	50	45	63	51	58	44	112	54	58
111323 方濟會學校財團法人臺南市黎明高中附設國中部	26	9	8	9	1,156	638	518	231	172	194	149	213	197	402	240	162
111326 私立新榮高中附設國中	-	-	-	-	-	-	-	-	-	-	-	-	-	14	9	5
114306 臺南市立大灣高中附設國中	58	19	19	20	1,564	842	722	269	246	270	236	303	240	567	282	285
114307 臺南市立永仁高中附設國中部	32	9	10	13	716	370	346	99	108	118	113	153	125	290	155	135
211301 私立長榮高中附設國中部	16	4	6	6	509	361	148	83	39	132	60	146	49	276	201	75
211304 私立聖功女中附設國中部	22	7	7	8	924	-	924	-	301	-	289	-	334	395	-	395
211310 臺南光華學校財團法人臺南市光華高中附設國中	3	1	1	1	79	45	34	12	9	17	13	16	12	25	9	16
211315 私立瀛海高中附設國中部	19	6	6	7	848	541	307	169	95	174	101	198	111	350	227	123
211317 私立崑山高中附設國中部	3	1	1	1	38	37	1	18	-	8	1	11	-	19	18	1
211318 私立德光高中附設國中部	28	10	10	8	1,263	616	647	240	220	205	226	171	201	377	201	176
211320 慈濟學校財團法人臺南市私立慈濟高級中學附設國中部	28	8	10	10	739	411	328	130	107	150	110	131	111	222	108	114
213303 臺南市立南寧高中附設國中部	20	6	7	7	559	293	266	83	89	102	92	108	85	231	116	115
213316 臺南市立土城高中附設國中部	14	4	5	5	363	184	179	48	62	66	58	70	59	127	79	48
高雄市 總計 100 校	2,764	879	915	970	76,167	39,741	36,426	12,364	11,260	13,246	12,257	14,131	12,909	30,062	15,464	14,598
國中 79 校	2,275	726	748	801	61,927	32,331	29,596	10,039	9,163	10,745	9,866	11,547	10,567	24,479	12,577	11,902
附設國中部 21 校	489	153	167	169	14,240	7,410	6,830	2,325	2,097	2,501	2,391	2,584	2,342	5,583	2,887	2,696
124501 高雄市立鳳山國中	68	21	23	24	2,024	1,008	1,016	307	314	346	346	355	356	795	409	386
124503 高雄市立鳳西國中	59	18	20	21	1,591	851	740	229	235	303	252	319	253	740	375	365
124504 高雄市立五甲國中	43	13	15	15	1,177	588	589	181	169	209	210	198	210	517	262	255

國民中學個別學校基本資料（續 14 ）

105 學年度 2016-2017

單位：班；人

	班級數				學生數									上學年畢業生數		
	總計	7年級	8年級	9年級	總計			7年級		8年級		9年級				
					計	男	女	男	女	男	女	男	女	總計	男	女
124505 高雄市立鳳甲國中	53	16	19	18	1,515	830	685	256	203	287	241	287	241	628	350	278
124506 高雄市立忠孝國中	13	4	4	5	293	177	116	55	30	60	42	62	44	123	81	42
124507 高雄市立大寮國中	37	12	12	13	945	499	446	147	144	155	134	197	168	331	154	177
124508 高雄市立潮寮國中	7	2	2	3	170	88	82	15	24	36	18	37	40	96	52	44
124509 高雄市立大樹國中	28	9	8	11	775	424	351	125	110	125	107	174	134	342	168	174
124510 高雄市立溪埔國中	9	3	3	3	220	117	103	48	31	29	34	40	38	76	39	37
124512 高雄市立鳥松國中	10	3	3	4	269	151	118	52	32	41	43	58	43	116	60	56
124514 高雄市立大社國中	28	8	9	11	766	408	358	120	108	138	108	150	142	273	153	120
124515 高雄市立岡山國中	57	20	18	19	1,590	809	781	290	250	258	236	261	295	571	290	281
124516 高雄市立前峰國中	35	10	12	13	967	500	467	143	127	163	163	194	177	441	211	230
124517 高雄市立永安國中	12	4	4	4	276	136	140	48	41	44	56	44	43	104	58	46
124518 高雄市立橋頭國中	31	10	10	11	841	470	371	150	124	148	132	172	115	355	181	174
124519 高雄市立梓官國中	27	9	9	9	695	360	335	114	96	134	105	112	134	276	142	134
124520 高雄市立燕巢國中	21	7	7	7	576	300	276	89	87	105	97	106	92	250	134	116
124521 高雄市立阿蓮國中	31	8	9	14	822	425	397	123	106	136	126	166	165	331	179	152
124523 高雄市立湖內國中	15	5	5	5	429	210	219	74	73	63	71	73	75	175	88	87
124524 高雄市立茄萣國中	19	6	6	7	480	259	221	78	75	83	85	98	61	175	94	81
124525 高雄市立田寮國中	3	1	1	1	67	37	30	15	11	9	8	13	11	28	15	13
124526 高雄市立彌陀國中	18	5	5	8	485	265	220	81	66	80	66	104	88	191	86	105
124527 高雄市立旗山國中	36	11	11	14	971	503	468	147	132	161	151	195	185	362	184	178
124528 高雄市立圓富國中	9	3	3	3	211	91	120	29	37	35	39	27	44	76	33	43
124529 高雄市立大洲國中	5	2	1	2	117	62	55	17	22	17	9	28	24	37	20	17
124530 高雄市立美濃國中	15	5	5	5	398	234	164	71	56	82	57	81	51	166	84	82
124531 高雄市立南隆國中	16	5	5	6	404	188	216	50	75	50	71	88	70	172	77	95
124532 高雄市立龍肚國中	6	2	2	2	151	84	67	29	19	27	28	28	20	62	32	30
124534 高雄市立寶來國中	3	1	1	1	55	30	25	10	9	7	10	13	6	19	15	4
124535 高雄市立杉林國中	9	3	3	3	236	127	109	37	31	50	40	40	38	85	38	47
124536 高雄市立內門國中	8	3	2	3	210	100	110	35	37	30	31	35	42	76	45	31
124537 高雄市立甲仙國中	5	2	1	2	94	48	46	15	12	13	14	20	20	45	28	17
124538 高雄市立中芸國中	13	4	4	5	306	158	148	41	52	50	39	67	57	126	60	66
124539 高雄市立中庄國中	29	10	9	10	787	394	393	134	126	130	124	130	143	335	173	162
124541 高雄市立蚵寮國中	9	3	3	3	219	98	121	37	33	32	42	29	46	84	40	44
124542 高雄市立那瑪夏國中	6	2	2	2	90	44	46	10	18	16	12	18	16	37	13	24

國民中學個別學校基本資料（續 15 ）

105 學年度 2016-2017

單位：班；人

	班級數				學生數									上學年畢業生數		
	總計	7年級	8年級	9年級	總計			7年級		8年級		9年級				
					計	男	女	男	女	男	女	男	女	總計	男	女
124543 高雄市立青年國中	57	17	19	21	1,678	907	771	277	243	288	250	342	278	551	277	274
124544 高雄市立一甲國中	16	5	5	6	407	213	194	68	57	74	58	71	79	170	88	82
124545 高雄市立大灣國中	38	12	13	13	1,101	579	522	168	170	202	178	209	174	391	190	201
124546 高雄市立嘉興國中	9	3	3	3	207	106	101	35	36	26	24	45	41	88	45	43
124547 高雄市立茂林國中	3	1	1	1	35	17	18	3	4	5	7	9	7	24	6	18
124548 高雄市立桃源國中	6	2	2	2	62	30	32	8	9	11	14	11	9	23	10	13
124549 高雄市立中崙國中	9	3	3	3	173	94	79	27	26	34	31	33	22	57	28	29
124550 高雄市立鳳翔國中	21	7	7	7	725	398	327	145	100	129	116	124	111	245	129	116
513501 高雄市立鹽埕國中	21	6	7	8	558	278	280	70	71	94	94	114	115	249	135	114
523502 高雄市立壽山國中	14	5	4	5	312	165	147	65	39	45	48	55	60	118	53	65
523503 高雄市立明華國中	54	18	18	18	1,824	939	885	330	290	306	317	303	278	599	300	299
523504 高雄市立七賢國中	44	15	14	15	1,166	643	523	212	166	230	172	201	185	451	253	198
533501 高雄市立左營國中	66	23	21	22	2,012	1,029	983	311	315	333	307	385	361	834	451	383
533502 高雄市立大義國中	20	6	6	8	464	240	224	66	70	78	68	96	86	229	101	128
533503 高雄市立立德國中	14	5	4	5	323	166	157	46	52	52	45	68	60	135	73	62
533504 高雄市立龍華國中	69	22	23	24	2,093	1,093	1,000	365	322	351	327	377	351	795	392	403
533505 高雄市立福山國中	74	23	24	27	2,205	1,161	1,044	311	302	374	330	476	412	929	449	480
533506 高雄市立文府國中	18	9	9	-	479	254	225	112	118	142	107	-	-	-	-	-
543501 高雄市立楠梓國中	57	19	18	20	1,635	866	769	295	247	267	249	304	273	661	325	336
543502 高雄市立右昌國中	42	13	14	15	1,198	671	527	192	175	221	178	258	174	483	263	220
543503 高雄市立後勁國中	23	6	8	9	514	279	235	85	66	104	77	90	92	209	120	89
543504 高雄市立國昌國中	55	19	19	17	1,656	826	830	240	281	307	287	279	262	601	304	297
543505 高雄市立翠屏國中(小)	14	4	5	5	308	170	138	51	39	59	49	60	50	187	104	83
553501 高雄市立鼎金國中	34	10	11	13	831	386	445	122	119	119	142	145	184	338	157	181
553502 高雄市立三民國中	46	14	16	16	1,257	640	617	189	190	228	207	223	220	525	275	250
553503 高雄市立民族國中	29	9	10	10	682	343	339	110	85	118	122	115	132	306	152	154
553504 高雄市立陽明國中	100	31	34	35	2,926	1,486	1,440	457	418	483	519	546	503	1,136	606	530
553505 高雄市立正興國中	60	18	20	22	1,723	900	823	280	218	310	284	310	321	740	386	354
573501 高雄市立前金國中	27	9	9	9	571	295	276	108	91	97	74	90	111	246	118	128
583501 高雄市立苓雅國中	25	8	8	9	611	283	328	108	100	78	106	97	122	220	101	119
583502 高雄市立五福國中	84	28	27	29	2,387	1,263	1,124	434	367	383	389	446	368	916	470	446
583503 高雄市立大仁國中	18	6	5	7	360	218	142	73	42	60	44	85	56	144	85	59
583505 高雄市立英明國中	31	9	10	12	789	410	379	102	106	129	129	179	144	331	180	151

國民中學個別學校基本資料（續 16 ）

105 學年度 2016-2017

單位：班；人

	班級數				學生數									上學年畢業生數		
	總計	7年級	8年級	9年級	總計			7年級		8年級		9年級				
					計	男	女	男	女	男	女	男	女	總計	男	女
593501 高雄市立獅甲國中	22	7	7	8	448	255	193	69	55	88	67	98	71	232	103	129
593502 高雄市立前鎮國中	27	9	9	9	743	403	340	131	115	136	110	136	115	280	141	139
593503 高雄市立瑞豐國中	17	5	6	6	434	240	194	63	57	91	61	86	76	159	80	79
593504 高雄市立光華國中	32	10	11	11	894	426	468	129	145	141	161	156	162	296	150	146
593505 高雄市立興仁國中	12	4	4	4	219	120	99	36	24	40	31	44	44	87	57	30
603501 高雄市立旗津國中	18	6	6	6	444	215	229	58	66	83	80	74	83	137	72	65
613501 高雄市立小港國中	45	14	15	16	1,242	666	576	217	186	231	192	218	198	513	261	252
613502 高雄市立鳳林國中	12	4	4	4	265	138	127	38	40	46	40	54	47	115	69	46
613503 高雄市立中山國中	63	21	21	21	1,811	957	854	286	291	331	276	340	287	695	362	333
613504 高雄市立明義國中	36	11	12	13	933	490	443	145	135	169	152	176	156	418	233	185
610405 國立高雄餐旅大學附屬餐旅高中附設國中部	9	3	3	3	267	105	162	31	59	37	51	37	52	88	45	43
121307 私立普門高中附設國中部	15	5	5	5	436	276	160	76	56	104	53	96	51	200	126	74
121318 私立正義高中附設國中部	6	2	2	2	171	100	71	30	26	28	24	42	21	50	34	16
121320 私立義大國際高中附設國中部	9	3	3	3	192	94	98	25	27	32	37	37	34	61	37	24
124302 高雄市立文山高中附設國中部	28	9	9	10	760	387	373	114	126	127	122	146	125	282	158	124
124311 高雄市立林園高中附設國中部	59	19	20	20	1,670	816	854	275	270	260	307	281	277	650	309	341
124313 高雄市立仁武高中附設國中部	29	9	10	10	753	376	377	116	108	129	146	131	123	266	141	125
124322 高雄市立路竹高中附設國中部	43	13	15	15	1,242	658	584	206	166	228	216	224	202	456	221	235
124333 高雄市立六龜高中附設國中部	10	4	3	3	222	104	118	25	43	38	33	41	42	68	35	33
124340 高雄市立福誠高中附設國中部	41	13	14	14	1,232	631	601	219	176	212	218	200	207	471	217	254
521301 私立明誠高中附設國中部	15	4	5	6	488	276	212	89	57	87	72	100	83	199	110	89
521303 私立大榮高中附設國中部	3	1	1	1	45	29	16	11	4	11	6	7	6	24	17	7
523301 高雄市立鼓山高中附設國中部	18	5	6	7	454	231	223	68	61	69	77	94	85	191	84	107
540301 國立中山大學附屬國光高中	18	6	6	6	532	278	254	93	85	95	86	90	83	186	83	103
551301 私立立志高中附設國中部	16	5	6	5	575	350	225	114	64	116	87	120	74	229	143	86
563301 高雄市立新興高中附設國中部	24	7	8	9	654	306	348	92	106	108	113	106	129	290	137	153
580301 國立高師附中附設國中部	12	4	4	4	357	188	169	66	54	67	53	55	62	130	61	69
581301 私立復華高中附設國中部	12	4	4	4	477	286	191	96	64	93	63	97	64	165	103	62
581302 私立道明中學附設國中部	35	11	12	12	1,296	683	613	211	212	222	201	250	200	584	301	283
583301 高雄市立中正高中附設國中部	30	9	11	10	790	416	374	126	106	157	138	133	130	324	164	160
593302 高雄市立瑞祥高中附設國中部	57	17	20	20	1,627	820	807	242	227	281	288	297	292	669	361	308

國民中學個別學校基本資料（續 17 ）

105 學年度 2016-2017

單位：班；人

		班級數				學生數									上學年畢業生數		
		總計	7 年級	8 年級	9 年級	總計			7 年級		8 年級		9 年級				
						計	男	女	男	女	男	女	男	女	總計	男	女
宜蘭縣	總計 28 校	562	181	186	195	14,783	7,933	6,850	2,579	2,148	2,650	2,288	2,704	2,414	5,742	3,034	2,708
	國中 24 校	500	159	167	174	12,575	6,554	6,021	2,090	1,829	2,220	2,041	2,244	2,151	4,979	2,570	2,409
	附設國中部 4 校	62	22	19	21	2,208	1,379	829	489	319	430	247	460	263	763	464	299
024501	宜蘭縣立宜蘭國中	22	8	7	7	542	294	248	97	72	98	86	99	90	220	115	105
024502	宜蘭縣立中華國中	37	13	12	12	981	532	449	188	138	183	150	161	161	376	215	161
024503	宜蘭縣立復興國中	57	18	19	20	1,585	853	732	283	225	271	257	299	250	635	316	319
024504	宜蘭縣立羅東國中	59	19	21	19	1,546	832	714	262	232	286	245	284	237	581	286	295
024505	宜蘭縣立東光國中	27	8	9	10	705	324	381	93	116	121	118	110	147	343	174	169
024506	宜蘭縣立國華國中	48	15	17	16	1,319	637	682	193	217	217	250	227	215	496	240	256
024507	宜蘭縣立頭城國中	27	8	9	10	701	361	340	112	102	113	111	136	127	285	132	153
024508	宜蘭縣立蘇澳國中	16	5	5	6	353	173	180	62	47	56	62	55	71	141	77	64
024509	宜蘭縣立文化國中	21	6	7	8	540	270	270	80	76	92	92	98	102	190	105	85
024510	宜蘭縣立南安國中	7	2	3	2	123	61	62	13	18	28	25	20	19	50	24	26
024511	宜蘭縣立三星國中	18	6	5	7	400	212	188	70	59	68	52	74	77	161	80	81
024512	宜蘭縣立礁溪國中	21	6	7	8	509	285	224	88	62	110	76	87	86	214	117	97
024513	宜蘭縣立吳沙國中	7	2	2	3	178	91	87	26	30	30	18	35	39	76	40	36
024514	宜蘭縣立冬山國中	18	6	6	6	431	230	201	74	63	73	69	83	69	169	99	70
024515	宜蘭縣立順安國中	11	4	3	4	254	145	109	44	33	54	28	47	48	100	53	47
024516	宜蘭縣立五結國中	15	4	6	5	357	188	169	62	39	69	74	57	56	155	81	74
024517	宜蘭縣立興中國中	7	2	2	3	148	76	72	22	14	21	31	33	27	58	37	21
024518	宜蘭縣立利澤國中	8	3	2	3	190	98	92	32	34	27	26	39	32	94	51	43
024519	宜蘭縣立員山國中	18	5	7	6	409	209	200	63	60	73	64	73	76	154	73	81
024520	宜蘭縣立內城國中(小)	6	2	2	2	116	60	56	19	21	23	20	18	15	21	12	9
024521	宜蘭縣立壯圍國中	22	8	7	7	531	280	251	92	76	90	77	98	98	221	118	103
024523	宜蘭縣立大同國中	4	1	1	2	87	43	44	10	16	17	17	16	11	27	16	11
024524	宜蘭縣立凱旋國中	18	6	6	6	477	240	237	80	66	82	84	78	87	178	90	88
024526	宜蘭縣立人文國中(小)	6	2	2	2	93	60	33	25	13	18	9	17	11	34	19	15
021301	私立慧燈高中附設國中部	36	13	11	12	1,481	961	520	344	206	297	157	320	157	502	326	176
021310	私立中道高中附設國中部	9	3	3	3	317	209	108	63	42	72	35	74	31	132	82	50
024322	宜蘭縣立南澳高中附設國中部	10	3	3	4	222	121	101	40	31	38	27	43	43	77	28	49
024325	宜蘭縣立慈心華德福教育實驗高中附設國中	7	3	2	2	188	88	100	42	40	23	28	23	32	52	28	24

國民中學個別學校基本資料（續 18 ）

105 學年度 2016-2017

單位：班；人

		班級數				學生數									上學年畢業生數		
		總計	7 年級	8 年級	9 年級	總計			7 年級		8 年級		9 年級				
						計	男	女	男	女	男	女	男	女	總計	男	女
新竹縣	總計 35 校	660	214	216	230	18,044	9,492	8,552	3,011	2,759	3,114	2,878	3,367	2,915	6,762	3,508	3,254
	國中 29 校	550	181	177	192	14,397	7,560	6,837	2,438	2,241	2,438	2,254	2,684	2,342	5,473	2,830	2,643
	附設國中部 6 校	110	33	39	38	3,647	1,932	1,715	573	518	676	624	683	573	1,289	678	611
041501	私立康乃薾國中(小)	8	4	2	2	249	107	142	52	66	31	41	24	35	64	28	36
044501	新竹縣立竹東國中	42	13	14	15	1,132	570	562	165	178	187	182	218	202	467	244	223
044502	新竹縣立二重國中	28	10	8	10	809	450	359	152	121	143	113	155	125	275	147	128
044503	新竹縣立員東國中	11	4	4	3	225	130	95	49	34	39	36	42	25	76	37	39
044504	新竹縣立關西國中	18	6	6	6	456	248	208	76	75	78	82	94	51	199	123	76
044505	新竹縣立石光國中	6	2	2	2	100	49	51	19	17	15	18	15	16	49	29	20
044506	新竹縣立富光國中	13	4	3	6	287	156	131	34	35	39	47	83	49	106	53	53
044507	新竹縣立新埔國中	19	5	6	8	497	254	243	76	64	83	69	95	110	183	95	88
044508	新竹縣立照門國中	8	3	2	3	184	99	85	35	28	33	24	31	33	55	34	21
044509	新竹縣立竹北國中	43	13	14	16	1,135	597	538	179	151	195	180	223	207	546	283	263
044510	新竹縣立鳳岡國中	8	2	3	3	188	98	90	21	29	37	33	40	28	65	31	34
044512	新竹縣立芎林國中	18	5	6	7	392	202	190	55	64	76	54	71	72	167	79	88
044513	新竹縣立新豐國中	24	6	9	9	580	307	273	89	75	108	97	110	101	278	139	139
044514	新竹縣立精華國中	4	1	1	2	70	28	42	7	14	7	12	14	16	21	12	9
044515	新竹縣立橫山國中	8	2	3	3	168	84	84	17	19	33	27	34	38	71	40	31
044516	新竹縣立華山國中	6	2	2	2	104	54	50	12	17	21	19	21	14	38	20	18
044517	新竹縣立寶山國中	14	4	5	5	278	157	121	41	38	53	43	63	40	94	38	56
044518	新竹縣立北埔國中	9	3	3	3	227	116	111	43	39	38	36	35	36	101	55	46
044519	新竹縣立峨眉國中	3	1	1	1	65	40	25	13	8	11	12	16	5	24	17	7
044521	新竹縣立新湖國中	27	8	9	10	724	361	363	97	102	122	116	142	145	306	173	133
044522	新竹縣立中正國中	12	4	4	4	302	170	132	49	42	51	44	70	46	107	59	48
044523	新竹縣立五峰國中	4	1	1	2	71	42	29	10	11	15	8	17	10	35	16	19
044524	新竹縣立尖石國中	9	3	3	3	237	120	117	41	39	37	42	42	36	83	37	46
044525	新竹縣立忠孝國中	31	11	10	10	912	474	438	175	143	144	148	155	147	368	184	184
044526	新竹縣立博愛國中	32	10	11	11	870	463	407	143	127	162	137	158	143	322	172	150
044527	新竹縣立仁愛國中	43	14	14	15	1,278	671	607	225	195	216	202	230	210	415	209	206
044528	新竹縣立自強國中	39	12	13	14	1,093	557	536	151	167	195	180	211	189	482	252	230
044529	新竹縣立成功國中	52	17	18	17	1,500	806	694	262	229	269	252	275	213	476	224	252
044530	新竹縣立東興國中	11	11	-	-	264	150	114	150	114	-	-	-	-	-	-	-
041303	私立義民高中附設國中部	21	7	7	7	938	513	425	170	145	160	155	183	125	309	164	145

國民中學個別學校基本資料（續 19 ）

105 學年度 2016-2017

單位：班；人

	班級數				學生數									上學年畢業生數		
	總計	7 年級	8 年級	9 年級	總計			7 年級		8 年級		9 年級				
					計	男	女	男	女	男	女	男	女	總計	男	女
041305 私立忠信高中附設國中部	14	2	6	6	532	289	243	40	39	134	101	115	103	205	114	91
041306 私立東泰中學附設國中部	5	2	1	2	138	82	56	32	21	23	17	27	18	49	33	16
041307 私立仰德高中附設國中部	12	4	4	4	463	266	197	91	68	94	60	81	69	137	81	56
044311 新竹縣立六家高中附設國中部	13	4	5	4	333	161	172	51	37	55	79	55	56	101	54	47
044320 新竹縣立湖口高中附設國中部	45	14	16	15	1,243	621	622	189	208	210	212	222	202	488	232	256
苗栗縣　總計　38 校	637	199	213	225	16,836	9,120	7,716	2,793	2,361	3,112	2,535	3,215	2,820	6,389	3,304	3,085
國中　30 校	489	153	164	172	12,401	6,620	5,781	2,021	1,755	2,251	1,913	2,348	2,113	4,759	2,433	2,326
附設國中部　8 校	148	46	49	53	4,435	2,500	1,935	772	606	861	622	867	707	1,630	871	759
054501 苗栗縣立苗栗國中	17	6	5	6	313	177	136	56	37	45	45	76	54	116	65	51
054502 苗栗縣立大倫國中	23	7	8	8	635	341	294	105	87	113	105	123	102	279	158	121
054503 苗栗縣立明仁國中	46	15	15	16	1,302	695	607	227	190	230	210	238	207	494	238	256
054504 苗栗縣立頭屋國中	10	3	4	3	220	138	82	60	20	39	31	39	31	79	32	47
054505 苗栗縣立公館國中	32	10	10	12	909	458	451	142	127	158	140	158	184	370	177	193
054506 苗栗縣立鶴岡國中	10	3	3	4	196	114	82	33	24	40	31	41	27	65	39	26
054507 苗栗縣立文林國中	19	6	6	7	435	247	188	76	58	83	58	88	72	162	82	80
054510 苗栗縣立致民國中	13	4	4	5	326	160	166	48	42	57	51	55	73	144	78	66
054511 苗栗縣立通霄國中	22	7	7	8	552	296	256	88	85	97	73	111	98	202	95	107
054512 苗栗縣立南和國中	4	1	1	2	80	39	41	12	11	14	11	13	19	39	20	19
054513 苗栗縣立烏眉國中	10	4	3	3	213	129	84	31	34	44	19	54	31	78	47	31
054514 苗栗縣立啟新國中	3	1	1	1	80	40	40	13	12	12	12	15	16	38	23	15
054515 苗栗縣立西湖國中	6	2	2	2	124	72	52	19	18	24	19	29	15	56	28	28
054516 苗栗縣立頭份國中	35	11	12	12	969	502	467	166	158	158	153	178	156	306	155	151
054518 苗栗縣立文英國中	9	3	3	3	212	118	94	32	32	44	26	42	36	99	54	45
054519 苗栗縣立竹南國中	40	12	13	15	1,086	549	537	144	164	187	173	218	200	405	195	210
054520 苗栗縣立照南國中	49	15	17	17	1,384	761	623	247	193	262	213	252	217	463	247	216
054521 苗栗縣立三灣國中	8	2	3	3	188	96	92	18	26	37	29	41	37	81	40	41
054522 苗栗縣立南庄國中	9	3	3	3	212	114	98	32	35	39	29	43	34	76	45	31
054523 苗栗縣立造橋國中	5	1	2	2	145	77	68	19	11	27	25	31	32	93	48	45
054524 苗栗縣立大西國中	6	2	2	2	149	74	75	31	18	23	23	20	34	76	42	34
054525 苗栗縣立後龍國中	11	3	4	4	269	159	110	42	28	54	45	63	37	100	53	47
054526 苗栗縣立維真國中	23	6	8	9	525	270	255	66	58	85	79	119	118	280	134	146
054527 苗栗縣立大湖國中	8	2	3	3	185	93	92	27	18	34	37	32	37	88	34	54

國民中學個別學校基本資料（續 20 ）

105 學年度 2016-2017

單位：班；人

	班級數				學生數									上學年畢業生數		
	總計	7 年級	8 年級	9 年級	總計			7 年級		8 年級		9 年級				
					計	男	女	男	女	男	女	男	女	總計	男	女
054528 苗栗縣立南湖國中	9	3	3	3	246	134	112	44	38	45	40	45	34	62	32	30
054529 苗栗縣立獅潭國中	3	1	1	1	58	29	29	7	14	11	5	11	10	18	11	7
054531 苗栗縣立泰安國中(小)	3	1	1	1	28	11	17	2	1	4	10	5	6	12	7	5
054532 苗栗縣立建國國中	43	14	14	15	1,103	575	528	178	167	206	172	191	189	448	230	218
054534 苗栗縣立福興武術國中(小)	6	2	2	2	80	61	19	19	11	25	1	17	7	30	24	6
054535 苗栗縣立新港國中(小)	7	3	4	-	177	91	86	37	38	54	48	-	-	-	-	-
050314 國立卓蘭實驗高中附設國中部	16	6	5	5	403	209	194	63	60	74	57	72	77	160	79	81
051302 私立君毅高中附設國中部	17	6	6	5	699	430	269	153	104	158	101	119	64	234	127	107
051306 私立建台高中附設國中部	23	7	8	8	973	558	415	168	132	192	131	198	152	363	206	157
051307 私立全人實驗高中附設國中部	3	1	1	1	21	12	9	2	1	1	3	9	5	13	8	5
054308 苗栗縣立三義高中附設國中部	15	5	5	5	418	252	166	81	67	83	44	88	55	119	60	59
054309 苗栗縣立苑裡高中附設國中部	38	11	12	15	979	540	439	169	112	184	147	187	180	351	171	180
054317 苗栗縣立興華高中附設國中部	28	8	9	11	775	395	380	114	105	126	121	155	154	316	175	141
054333 苗栗縣立大同高中附設國中部	8	2	3	3	167	104	63	22	25	43	18	39	20	74	45	29
彰化縣 總計 44 校	1,369	433	454	482	39,679	20,939	18,740	6,615	5,807	7,006	6,261	7,318	6,672	15,429	8,064	7,365
國中 36 校	1,125	358	373	394	31,750	16,624	15,126	5,260	4,687	5,541	5,052	5,823	5,387	12,477	6,478	5,999
附設國中部 8 校	244	75	81	88	7,929	4,315	3,614	1,355	1,120	1,465	1,209	1,495	1,285	2,952	1,586	1,366
074501 彰化縣立北斗國中	35	10	13	12	1,011	538	473	155	126	201	170	182	177	420	215	205
074502 彰化縣立鹿港國中	63	21	21	21	1,811	961	850	307	285	343	251	311	314	616	319	297
074503 彰化縣立鹿鳴國中	31	10	10	11	844	446	398	154	126	147	129	145	143	314	154	160
074504 彰化縣立線西國中	18	5	6	7	522	269	253	83	62	77	96	109	95	197	98	99
074505 彰化縣立陽明國中	57	17	17	23	1,599	871	728	269	198	270	236	332	294	668	346	322
074506 彰化縣立彰安國中	33	9	11	13	848	390	458	114	122	128	166	148	170	370	182	188
074507 彰化縣立彰德國中	27	9	9	9	716	367	349	126	120	116	112	125	117	297	164	133
074509 彰化縣立芬園國中	17	6	5	6	456	234	222	85	73	67	70	82	79	163	82	81
074510 彰化縣立員林國中	54	18	17	19	1,538	804	734	254	232	245	251	305	251	537	263	274
074511 彰化縣立明倫國中	29	9	10	10	826	426	400	122	138	151	132	153	130	341	175	166
074512 彰化縣立萬興國中	8	3	2	3	185	96	89	37	28	24	29	35	32	67	41	26
074514 彰化縣立竹塘國中	25	8	9	8	696	377	319	125	108	136	115	116	96	266	144	122
074515 彰化縣立大城國中	15	5	5	5	392	209	183	63	58	86	55	60	70	139	72	67
074516 彰化縣立草湖國中	13	4	4	5	363	186	177	54	59	61	58	71	60	155	79	76
074517 彰化縣立芳苑國中	9	3	3	3	225	116	109	38	42	38	24	40	43	74	40	34

國民中學個別學校基本資料（續 21 ）

105 學年度 2016-2017

單位：班；人

	班級數				學生數									上學年畢業生數		
	總計	7年級	8年級	9年級	總計			7年級		8年級		9年級				
					計	男	女	男	女	男	女	男	女	總計	男	女
074518 彰化縣立溪湖國中	52	17	18	17	1,499	781	718	247	238	259	242	275	238	585	314	271
074519 彰化縣立埔鹽國中	20	6	7	7	533	295	238	114	59	98	70	83	109	245	139	106
074520 彰化縣立埔心國中	20	6	7	7	504	279	225	89	64	84	86	106	75	217	109	108
074521 彰化縣立福興國中	40	13	13	14	1,153	590	563	202	173	183	194	205	196	484	283	201
074522 彰化縣立秀水國中	54	17	18	19	1,536	766	770	241	245	258	256	267	269	614	303	311
074524 彰化縣立伸港國中	39	12	13	14	1,121	585	536	183	172	203	160	199	204	424	230	194
074525 彰化縣立大村國中	21	7	7	7	587	340	247	111	82	117	79	112	86	233	124	109
074526 彰化縣立花壇國中	29	9	9	11	811	416	395	137	118	130	131	149	146	304	149	155
074527 彰化縣立永靖國中	41	13	14	14	1,170	620	550	192	175	207	195	221	180	460	245	215
074529 彰化縣立二水國中	9	3	3	3	248	133	115	38	40	42	38	53	37	108	66	42
074530 彰化縣立社頭國中	35	11	12	12	1,021	517	504	154	148	192	169	171	187	443	212	231
074531 彰化縣立田尾國中	28	8	9	11	728	363	365	95	101	131	136	137	128	317	156	161
074532 彰化縣立溪州國中	15	4	5	6	435	237	198	63	52	78	69	96	77	183	95	88
074533 彰化縣立溪陽國中	12	4	4	4	322	183	139	58	35	63	45	62	59	104	52	52
074534 彰化縣立埤頭國中	31	10	10	11	850	479	371	145	124	148	121	186	126	303	168	135
074535 彰化縣立和群國中	32	10	11	11	861	447	414	151	119	152	157	144	138	280	150	130
074536 彰化縣立大同國中	74	25	25	24	2,109	1,056	1,053	364	316	350	377	342	360	892	462	430
074537 彰化縣立原斗國中	4	1	1	2	82	41	41	9	9	15	12	17	20	38	19	19
074538 彰化縣立彰興國中	54	18	18	18	1,676	910	766	304	242	300	248	306	276	644	336	308
074540 彰化縣立彰泰國中	68	23	23	22	2,141	1,127	1,014	335	340	383	321	409	353	815	405	410
074541 彰化縣立信義國中(小)	13	4	4	5	331	169	162	42	58	58	52	69	52	160	87	73
071311 私立精誠高中附設國中部	39	13	13	13	2,068	1,215	853	404	275	427	296	384	282	675	403	272
071317 私立文興高中附設國中部	15	5	5	5	779	406	373	135	135	137	122	134	116	216	125	91
071318 私立正德高中附設國中部	2	1	1	-	17	10	7	6	5	4	2	-	-	-	-	-
074308 彰化縣立彰化藝術高中附設國中部	20	7	7	6	409	244	165	87	58	74	56	83	51	99	60	39
074313 彰化縣立二林高中附設國中部	47	14	16	17	1,251	676	575	210	164	232	213	234	198	558	292	266
074323 彰化縣立和美高中附設國中部	53	16	17	20	1,471	770	701	214	218	272	210	284	273	619	312	307
074328 彰化縣立田中高中附設國中部	41	11	13	17	1,160	611	549	172	156	200	173	239	220	503	253	250
074339 彰化縣立成功高中附設國中部	27	8	9	10	774	383	391	127	109	119	137	137	145	282	141	141

國民中學個別學校基本資料（續 22 ）

105 學年度 2016-2017

單位：班；人

		班級數				學生數									上學年畢業生數		
		總計	7 年級	8 年級	9 年級	總計			7 年級		8 年級		9 年級				
						計	男	女	男	女	男	女	男	女	總計	男	女
南投縣	總計 36 校	600	187	199	214	15,716	8,285	7,431	2,504	2,277	2,728	2,481	3,053	2,673	6,127	3,211	2,916
	國中 32 校	534	165	177	192	13,789	7,221	6,568	2,156	1,995	2,396	2,185	2,669	2,388	5,428	2,824	2,604
	附設國中部 4 校	66	22	22	22	1,927	1,064	863	348	282	332	296	384	285	699	387	312
081502 私立均頭國中(小)		12	4	4	4	370	262	108	86	36	81	40	95	32	129	85	44
084501 南投縣立南投國中		37	11	12	14	972	487	485	143	153	159	149	185	183	415	222	193
084502 南投縣立南崗國中		36	11	12	13	999	547	452	186	124	177	172	184	156	430	199	231
084503 南投縣立中興國中		60	19	21	20	1,763	954	809	279	250	345	288	330	271	574	306	268
084504 南投縣立鳳鳴國中		4	1	1	2	97	50	47	13	11	18	9	19	27	41	17	24
084505 南投縣立埔里國中		52	15	18	19	1,325	680	645	197	198	230	223	253	224	523	267	256
084506 南投縣立大成國中		21	6	7	8	562	291	271	84	75	92	99	115	97	247	140	107
084507 南投縣立宏仁國中		35	12	11	12	1,015	511	504	159	164	165	147	187	193	350	167	183
084508 南投縣立草屯國中		48	13	16	19	1,273	612	661	152	190	220	198	240	273	529	281	248
084510 南投縣立日新國中		11	3	4	4	274	145	129	42	34	48	44	55	51	110	64	46
084511 南投縣立竹山國中		25	7	9	9	648	336	312	102	84	104	113	130	115	252	127	125
084512 南投縣立延和國中		30	10	10	10	822	438	384	137	121	141	136	160	127	326	161	165
084513 南投縣立社寮國中		3	1	1	1	61	40	21	10	5	14	10	16	6	36	18	18
084514 南投縣立瑞竹國中		3	1	1	1	57	18	39	6	13	5	14	7	12	28	12	16
084515 南投縣立集集國中		8	3	2	3	169	79	90	27	26	25	28	27	36	102	52	50
084516 南投縣立名間國中		17	6	5	6	451	232	219	75	75	68	63	89	81	184	102	82
084517 南投縣立三光國中		11	4	3	4	272	156	116	60	34	46	40	50	42	89	56	33
084518 南投縣立鹿谷國中		7	2	2	3	150	78	72	21	20	27	18	30	34	71	27	44
084519 南投縣立瑞峰國中		3	1	1	1	35	18	17	6	4	7	7	5	6	21	9	12
084520 南投縣立中寮國中		7	2	3	2	158	74	84	19	26	23	36	32	22	71	36	35
084521 南投縣立爽文國中		6	2	2	2	125	69	56	19	14	28	25	22	17	35	17	18
084522 南投縣立魚池國中		9	3	3	3	190	105	85	33	28	37	23	35	34	75	41	34
084523 南投縣立明潭國中		3	1	1	1	28	19	9	2	4	5	2	12	3	11	8	3
084524 南投縣立國姓國中		12	4	4	4	280	152	128	45	44	46	39	61	45	87	49	38
084525 南投縣立北梅國中		5	1	2	2	75	36	39	7	11	12	12	17	16	24	11	13
084526 南投縣立北山國中		7	2	2	3	140	78	62	23	14	24	22	31	26	48	32	16
084527 南投縣立水里國中		19	7	6	6	478	237	241	68	85	82	79	87	77	200	99	101
084528 南投縣立民和國中		6	2	2	2	113	58	55	17	18	21	19	20	18	47	28	19
084529 南投縣立信義國中		5	1	2	2	98	38	60	7	13	15	22	16	25	40	15	25
084530 南投縣立同富國中		6	2	2	2	155	83	72	29	27	27	23	27	22	66	40	26

國民中學個別學校基本資料（續 23 ）

105 學年度 2016-2017

單位：班；人

	班級數				學生數									上學年畢業生數		
	總計	7 年級	8 年級	9 年級	總計			7 年級		8 年級		9 年級				
					計	男	女	男	女	男	女	男	女	總計	男	女
084531 南投縣立仁愛國中	9	3	3	3	178	101	77	27	33	36	20	38	24	34	19	15
084532 南投縣立營北國中	17	5	5	7	456	237	219	75	61	68	65	94	93	233	117	116
081312 私立三育高中附設國中部	4	1	1	2	121	76	45	21	13	23	13	32	19	64	42	22
081313 私立弘明實驗高中國中部	6	2	2	2	147	76	71	25	26	26	28	25	17	51	25	26
081314 私立普台中學國中部	18	6	6	6	612	354	258	124	78	105	92	125	88	217	127	90
084309 南投縣立旭光高中附設國中部	38	13	13	12	1,047	558	489	178	165	178	163	202	161	367	193	174
雲林縣　總計　41 校	787	247	259	281	22,308	11,618	10,690	3,663	3,323	3,941	3,575	4,014	3,792	8,661	4,541	4,120
國中　33 校	630	196	207	227	16,980	8,588	8,392	2,643	2,610	2,932	2,786	3,013	2,996	6,643	3,414	3,229
附設國中部　8 校	157	51	52	54	5,328	3,030	2,298	1,020	713	1,009	789	1,001	796	2,018	1,127	891
091502 私立淵明國中	30	10	10	10	821	514	307	176	108	173	98	165	101	283	177	106
091503 私立東南國中(代用)	54	18	18	18	1,517	68	1,449	23	497	23	492	22	460	522	19	503
091505 私立福智國中	14	4	4	6	536	293	243	98	84	92	65	103	94	165	90	75
094502 雲林縣立東明國中	18	6	6	6	424	228	196	73	61	81	62	74	73	128	73	55
094503 雲林縣立大埤國中	13	5	4	4	316	150	166	51	45	42	61	57	60	136	77	59
094504 雲林縣立飛沙國中	7	2	2	3	174	84	90	20	30	28	24	36	36	104	54	50
094505 雲林縣立四湖國中	8	2	3	3	157	78	79	31	16	20	30	27	33	86	52	34
094506 雲林縣立水林國中	12	3	4	5	313	166	147	50	37	44	48	72	62	143	80	63
094508 雲林縣立二崙國中	23	7	7	9	611	389	222	110	72	137	64	142	86	256	143	113
094509 雲林縣立褒忠國中	7	2	2	3	165	89	76	23	16	20	27	46	33	70	34	36
094510 雲林縣立莿桐國中	15	5	5	5	401	237	164	80	54	84	46	73	64	201	115	86
094511 雲林縣立崙背國中	24	7	8	9	649	357	292	99	89	132	101	126	102	274	149	125
094512 雲林縣立古坑國中(小)	11	3	3	5	257	130	127	30	44	43	39	57	44	132	71	61
094513 雲林縣立東勢國中	10	3	3	4	262	132	130	34	44	47	41	51	45	98	60	38
094514 雲林縣立元長國中	11	3	4	4	277	164	113	43	38	66	30	55	45	105	62	43
094515 雲林縣立斗六國中	62	19	21	22	1,777	955	822	289	244	339	270	327	308	687	363	324
094516 雲林縣立雲林國中	33	10	12	11	852	404	448	107	130	157	165	140	153	377	193	184
094517 雲林縣立虎尾國中	13	4	4	5	332	173	159	51	42	59	55	63	62	122	61	61
094518 雲林縣立崇德國中	39	12	12	15	1,123	619	504	195	134	207	166	217	204	462	256	206
094519 雲林縣立西螺國中	21	6	6	9	571	550	21	175	5	170	7	205	9	264	246	18
094520 雲林縣立北港國中	22	8	6	8	563	277	286	97	87	79	93	101	106	218	115	103
094521 雲林縣立建國國中	38	12	13	13	1,109	590	519	180	170	212	160	198	189	491	249	242
094522 雲林縣立宜梧國中	6	2	2	2	123	64	59	22	13	20	16	22	30	46	18	28

國民中學個別學校基本資料（續 24 ）

105 學年度 2016-2017

單位：班；人

	班級數				學生數									上學年畢業生數		
	總計	7 年級	8 年級	9 年級	總計			7 年級		8 年級		9 年級				
					計	男	女	男	女	男	女	男	女	總計	男	女
094523 雲林縣立口湖國中	12	3	4	5	286	127	159	32	46	58	54	37	59	92	52	40
094524 雲林縣立臺西國中	13	4	4	5	358	183	175	59	50	57	61	67	64	152	74	78
094525 雲林縣立土庫國中	30	9	11	10	823	426	397	129	126	154	140	143	131	310	164	146
094526 雲林縣立蔦松國中	12	4	4	4	270	116	154	33	57	39	53	44	44	68	33	35
094527 雲林縣立東和國中	12	4	4	4	308	161	147	46	52	62	48	53	47	111	51	60
094528 雲林縣立馬光國中	15	5	5	5	372	238	134	79	41	79	48	80	45	128	80	48
094529 雲林縣立石榴國中	13	4	5	4	359	173	186	65	54	63	67	45	65	128	65	63
094530 雲林縣立林內國中	11	3	4	4	303	170	133	45	32	58	56	67	45	94	53	41
094543 雲林縣立東仁國中	15	5	5	5	463	217	246	75	81	67	83	75	82	167	72	95
094544 雲林縣立樟湖生態國中(小)	6	2	2	2	108	66	42	23	11	20	16	23	15	23	13	10
091307 私立永年高中附設國中部	12	4	4	4	460	306	154	85	47	103	47	118	60	260	167	93
091308 私立正心高中附設國中部	42	14	14	14	1,796	998	798	367	266	312	284	319	248	602	330	272
091311 私立文生高中附設國中部	6	2	2	2	261	148	113	55	33	46	39	47	41	96	57	39
091316 私立揚子高中附設國中部	16	5	5	6	689	445	244	147	74	155	77	143	93	271	156	115
091320 私立維多利亞高中附設國中部	6	2	2	2	118	55	63	11	16	26	26	18	21	51	23	28
094301 雲林縣立斗南高中附設國中部	33	9	11	13	904	471	433	144	119	166	145	161	169	377	199	178
094307 雲林縣立麥寮高中附設國中部	37	13	12	12	1,043	574	469	198	148	188	160	188	161	347	188	159
094308 雲林縣立古坑華德福實驗高中附設國中部	5	2	2	1	57	33	24	13	10	13	11	7	3	14	7	7
嘉義縣 總計 28 校	506	153	170	183	13,153	6,894	6,259	2,138	1,881	2,264	2,076	2,492	2,302	5,222	2,753	2,469
國中 24 校	429	129	146	154	10,645	5,515	5,130	1,684	1,527	1,818	1,743	2,013	1,860	4,296	2,230	2,066
附設國中部 4 校	77	24	24	29	2,508	1,379	1,129	454	354	446	333	479	442	926	523	403
104501 嘉義縣立朴子國中	28	8	9	11	795	-	795	-	228	-	268	-	299	337	-	337
104502 嘉義縣立東石國中	33	10	11	12	884	860	24	255	12	298	8	307	4	322	309	13
104503 嘉義縣立布袋國中	9	3	3	3	157	82	75	36	22	20	25	26	28	71	33	38
104504 嘉義縣立過溝國中	9	3	3	3	261	139	122	46	38	36	45	57	39	77	44	33
104505 嘉義縣立大林國中	28	8	10	10	721	396	325	125	83	114	121	157	121	304	153	151
104506 嘉義縣立新港國中	49	15	17	17	1,454	727	727	211	232	241	242	275	253	592	301	291
104507 嘉義縣立民雄國中	58	16	20	22	1,501	790	711	231	207	272	246	287	258	658	351	307
104508 嘉義縣立大吉國中	14	4	5	5	369	205	164	49	48	68	55	88	61	159	70	89
104509 嘉義縣立六嘉國中	12	3	5	4	267	148	119	52	32	47	44	49	43	94	58	36
104511 嘉義縣立太保國中	18	6	6	6	436	216	220	60	73	83	69	73	78	161	99	62

國民中學個別學校基本資料（續 25 ）

105 學年度 2016-2017

單位：班；人

	班級數				學生數									上學年畢業生數		
	總計	7 年級	8 年級	9 年級	總計			7 年級		8 年級		9 年級				
					計	男	女	男	女	男	女	男	女	總計	男	女
104512 嘉義縣立嘉新國中	14	5	4	5	335	154	181	65	63	40	55	49	63	133	73	60
104513 嘉義縣立溪口國中	7	2	2	3	170	96	74	22	22	33	20	41	32	69	38	31
104514 嘉義縣立鹿草國中	13	4	4	5	293	138	155	44	48	38	49	56	58	118	67	51
104515 嘉義縣立東榮國中	9	3	3	3	215	134	81	50	25	45	27	39	29	66	38	28
104516 嘉義縣立水上國中	26	8	9	9	617	291	326	93	99	109	103	89	124	228	117	111
104517 嘉義縣立忠和國中	16	5	5	6	370	182	188	55	50	57	64	70	74	145	73	72
104518 嘉義縣立中埔國中	22	6	7	9	517	272	245	85	61	93	95	94	89	200	101	99
104520 嘉義縣立昇平國中	9	3	3	3	221	127	94	41	29	45	38	41	27	86	49	37
104521 嘉義縣立義竹國中	19	6	7	6	473	241	232	68	68	72	87	101	77	211	111	100
104522 嘉義縣立民和國中	14	4	6	4	175	103	72	28	25	42	24	33	23	83	49	34
104523 嘉義縣立梅山國中	15	4	5	6	289	144	145	50	42	37	42	57	61	130	74	56
104524 嘉義縣立大埔國中(小)	3	1	1	1	57	34	23	9	8	13	3	12	12	20	9	11
104526 嘉義縣立阿里山國中(小)	3	1	1	1	63	35	28	8	8	15	13	12	7	32	13	19
104527 嘉義縣立豐山實驗國中(小)	1	1	-	-	5	1	4	1	4	-	-	-	-	-	-	-
101303 私立同濟高中附設國中部	6	2	2	2	231	147	84	56	29	52	31	39	24	74	46	28
101304 私立協同高中附設國中部	28	9	9	10	1,130	618	512	220	156	189	142	209	214	424	250	174
104319 嘉義縣立竹崎高中附設國中部	25	7	7	11	614	334	280	90	79	100	87	144	114	255	143	112
104326 嘉義縣立永慶高中附設國中部	18	6	6	6	533	280	253	88	90	105	73	87	90	173	84	89
屏東縣 總計 41 校	886	276	296	314	24,014	12,499	11,515	3,937	3,455	4,187	3,883	4,375	4,177	9,415	4,824	4,591
國中 35 校	722	225	241	256	19,189	10,001	9,188	3,150	2,759	3,330	3,109	3,521	3,320	7,654	3,925	3,729
附設國中部 6 校	164	51	55	58	4,825	2,498	2,327	787	696	857	774	854	857	1,761	899	862
131501 私立南榮國中(代用)	33	11	11	11	1,271	637	634	206	200	226	204	205	230	446	215	231
134501 屏東縣立明正國中	76	23	27	26	2,146	1,037	1,109	342	323	372	392	323	394	904	446	458
134502 屏東縣立中正國中	60	20	18	22	1,638	860	778	280	254	257	233	323	291	632	345	287
134503 屏東縣立公正國中	16	5	5	6	350	198	152	67	41	66	55	65	56	149	73	76
134505 屏東縣立鶴聲國中	28	10	9	9	756	420	336	145	115	127	98	148	123	325	173	152
134506 屏東縣立至正國中	25	7	8	10	719	385	334	101	91	113	114	171	129	320	173	147
134507 屏東縣立長治國中	15	5	5	5	319	178	141	58	34	60	54	60	53	130	59	71
134508 屏東縣立麟洛國中	13	4	4	5	256	159	97	52	25	53	39	54	33	129	75	54
134509 屏東縣立九如國中	21	6	7	8	542	278	264	82	75	100	79	96	110	229	128	101
134510 屏東縣立里港國中	28	9	10	9	800	431	369	122	133	160	122	149	114	320	158	162
134511 屏東縣立鹽埔國中	20	7	7	6	500	258	242	95	62	79	87	84	93	177	85	92

國民中學個別學校基本資料（續 26 ）

105 學年度 2016-2017

單位：班；人

	班級數				學生數									上學年畢業生數		
	總計	7 年級	8 年級	9 年級	總計			7 年級		8 年級		9 年級				
					計	男	女	男	女	男	女	男	女	總計	男	女
134512 屏東縣立高樹國中	15	5	5	5	396	195	201	60	52	68	73	67	76	125	62	63
134513 屏東縣立高泰國中	9	3	3	3	262	133	129	48	40	43	44	42	45	85	50	35
134514 屏東縣立內埔國中	27	9	9	9	725	394	331	118	111	128	119	148	101	292	136	156
134515 屏東縣立崇文國中	17	5	6	6	452	211	241	58	74	64	75	89	92	186	94	92
134516 屏東縣立竹田國中	6	2	2	2	142	76	66	22	20	24	21	30	25	69	39	30
134517 屏東縣立潮州國中	38	11	12	15	989	512	477	151	147	174	161	187	169	404	210	194
134518 屏東縣立光春國中	17	5	6	6	402	217	185	59	49	79	73	79	63	160	77	83
134519 屏東縣立萬巒國中	18	5	6	7	482	252	230	68	64	84	77	100	89	187	107	80
134520 屏東縣立新埤國中	3	1	1	1	64	32	32	6	6	16	7	10	19	16	9	7
134522 屏東縣立萬丹國中	31	10	10	11	863	443	420	144	119	151	155	148	146	384	195	189
134523 屏東縣立新園國中	24	7	9	8	594	298	296	94	83	117	97	87	116	275	148	127
134525 屏東縣立林邊國中	23	7	7	9	610	318	292	99	89	108	95	111	108	248	122	126
134526 屏東縣立南州國中	11	3	4	4	265	132	133	34	35	42	38	56	60	92	43	49
134527 屏東縣立佳冬國中	12	3	4	5	265	144	121	47	30	51	46	46	45	110	69	41
134528 屏東縣立琉球國中	13	4	4	5	310	161	149	58	50	50	54	53	45	90	37	53
134530 屏東縣立車城國中	15	5	5	5	383	207	176	64	69	71	53	72	54	136	72	64
134531 屏東縣立恆春國中	37	11	13	13	959	520	439	171	134	166	156	183	149	364	198	166
134532 屏東縣立滿州國中	6	2	2	2	137	70	67	23	23	23	18	24	26	64	36	28
134533 屏東縣立瑪家國中	9	3	3	3	217	129	88	46	25	42	33	41	30	89	42	47
134535 屏東縣立泰武國中	6	2	2	2	145	78	67	28	25	25	22	25	20	41	20	21
134536 屏東縣立牡丹國中	4	1	2	1	70	37	33	8	8	16	14	13	11	26	13	13
134537 屏東縣立獅子國中	3	1	1	1	76	41	35	11	12	18	10	12	13	26	13	13
134538 屏東縣立東新國中	21	6	7	8	535	287	248	96	64	82	93	109	91	196	98	98
134542 屏東縣立萬新國中	22	7	7	8	549	273	276	87	77	75	98	111	101	228	105	123
131308 私立陸興高中附設國中部	7	2	2	3	266	158	108	48	29	45	38	65	41	124	70	54
131311 私立美和高中附設國中部	16	5	5	6	661	355	306	106	87	110	105	139	114	264	140	124
134304 屏東縣立大同高中附設國中部	37	11	13	13	1,070	505	565	142	170	196	184	167	211	386	186	200
134321 屏東縣立枋寮高中附設國中部	31	9	10	12	816	444	372	137	112	150	133	157	127	260	138	122
134324 屏東縣立東港高中附設國中部	62	21	21	20	1,769	891	878	311	279	309	277	271	322	648	325	323
134334 屏東縣立來義中學附設國中部	11	3	4	4	243	145	98	43	19	47	37	55	42	79	40	39

國民中學個別學校基本資料（續 27 ）

105 學年度 2016-2017

單位：班；人

		班級數				學生數									上學年畢業生數		
		總計	7 年級	8 年級	9 年級	總計			7 年級		8 年級		9 年級				
						計	男	女	男	女	男	女	男	女	總計	男	女
臺東縣	總計 25 校	289	90	97	102	6,682	3,475	3,207	1,087	954	1,167	1,078	1,221	1,175	2,406	1,212	1,194
	國中 21 校	262	81	88	93	6,160	3,177	2,983	981	884	1,063	1,014	1,133	1,085	2,211	1,098	1,113
	附設國中部 4 校	27	9	9	9	522	298	224	106	70	104	64	88	90	195	114	81
144501	臺東縣立新生國中	64	20	22	22	1,726	851	875	261	263	300	299	290	313	557	283	274
144502	臺東縣立東海國中	37	10	13	14	999	530	469	132	154	183	155	215	160	423	186	237
144503	臺東縣立寶桑國中	18	5	7	6	430	208	222	64	60	78	80	66	82	166	81	85
144504	臺東縣立卑南國中	14	4	4	6	290	154	136	54	33	45	52	55	51	120	67	53
144505	臺東縣立豐田國中	10	3	3	4	221	123	98	48	21	34	44	41	33	69	37	32
144506	臺東縣立知本國中	13	4	5	4	256	124	132	39	33	42	47	43	52	84	45	39
144507	臺東縣立初鹿國中	6	2	2	2	96	54	42	17	8	14	18	23	16	32	18	14
144508	臺東縣立鹿野國中	7	3	2	2	154	77	77	26	23	29	26	22	28	51	24	27
144509	臺東縣立瑞源國中	3	1	1	1	37	13	24	5	9	2	6	6	9	14	4	10
144510	臺東縣立關山國中	15	4	5	6	375	183	192	54	55	58	70	71	67	167	81	86
144511	臺東縣立池上國中	9	3	3	3	227	121	106	41	32	38	30	42	44	80	40	40
144512	臺東縣立大王國中	9	3	3	3	228	125	103	38	34	41	36	46	33	60	27	33
144513	臺東縣立賓茂國中	7	2	2	3	125	72	53	25	16	25	17	22	20	49	27	22
144514	臺東縣立大武國中	10	3	3	4	213	109	104	32	35	34	29	43	40	74	43	31
144515	臺東縣立都蘭國中	6	2	2	2	108	53	55	15	18	18	18	20	19	34	20	14
144516	臺東縣立泰源國中	6	2	2	2	120	88	32	29	14	35	9	24	9	37	28	9
144517	臺東縣立新港國中	13	5	4	4	268	137	131	52	38	36	43	49	50	105	51	54
144518	臺東縣立長濱國中	6	2	2	2	122	61	61	19	20	21	12	21	29	37	15	22
144519	臺東縣立桃源國中	3	1	1	1	60	37	23	13	6	12	8	12	9	17	8	9
144520	臺東縣立海端國中	3	1	1	1	61	34	27	7	7	14	7	13	13	17	7	10
144521	臺東縣立綠島國中	3	1	1	1	44	23	21	10	5	4	8	9	8	18	6	12
140301	國立臺東大學附屬體育高級中學	12	4	4	4	197	124	73	44	19	42	17	38	37	68	49	19
141301	私立均一高中附設國中部	6	2	2	2	160	80	80	28	28	27	27	25	25	52	27	25
141307	私立育仁高中附設國中部	3	1	1	1	67	39	28	18	9	12	8	9	11	33	17	16
144322	臺東縣立蘭嶼高中附設國中部	6	2	2	2	98	55	43	16	14	23	12	16	17	42	21	21

國民中學個別學校基本資料（續 28 ）

105 學年度 2016-2017

單位：班；人

	班級數				學生數									上學年畢業生數		
	總計	7 年級	8 年級	9 年級	總計			7 年級		8 年級		9 年級				
					計	男	女	男	女	男	女	男	女	總計	男	女
花蓮縣 總計 25 校	404	127	133	144	10,165	5,335	4,830	1,702	1,542	1,823	1,573	1,810	1,715	3,693	1,889	1,804
國中 23 校	371	116	122	133	9,073	4,778	4,295	1,511	1,359	1,625	1,397	1,642	1,539	3,331	1,715	1,616
附設國中部 2 校	33	11	11	11	1,092	557	535	191	183	198	176	168	176	362	174	188
154501 花蓮縣立玉里國中	27	8	8	11	693	358	335	106	115	115	104	137	116	243	117	126
154502 花蓮縣立玉東國中	6	2	2	2	93	45	48	7	11	17	19	21	18	44	22	22
154503 花蓮縣立三民國中	6	2	2	2	102	74	28	24	11	21	5	29	12	34	15	19
154504 花蓮縣立美崙國中	22	6	7	9	555	328	227	99	65	105	73	124	89	263	134	129
154505 花蓮縣立花崗國中	46	15	14	17	1,302	672	630	214	208	231	193	227	229	485	261	224
154506 花蓮縣立國風國中	59	19	20	20	1,616	800	816	252	275	277	269	271	272	571	296	275
154507 花蓮縣立秀林國中	12	3	5	4	266	141	125	38	35	43	45	60	45	107	54	53
154508 花蓮縣立新城國中	16	5	5	6	406	191	215	67	59	66	74	58	82	139	78	61
154509 花蓮縣立吉安國中	14	5	4	5	376	204	172	68	62	61	48	75	62	134	63	71
154510 花蓮縣立宜昌國中	31	10	11	10	822	455	367	145	116	165	127	145	124	314	167	147
154511 花蓮縣立壽豐國中	9	3	3	3	230	118	112	36	34	37	36	45	42	91	50	41
154512 花蓮縣立平和國中	6	2	2	2	111	59	52	15	12	23	18	21	22	45	23	22
154513 花蓮縣立光復國中	12	4	4	4	277	146	131	45	39	57	55	44	37	91	50	41
154514 花蓮縣立富源國中	5	2	1	2	62	29	33	11	13	8	9	10	11	27	12	15
154515 花蓮縣立鳳林國中	13	4	4	5	290	154	136	55	41	52	47	47	48	103	54	49
154516 花蓮縣立萬榮國中	5	1	2	2	71	42	29	12	8	11	10	19	11	24	12	12
154517 花蓮縣立富里國中	8	2	3	3	171	81	90	25	27	20	26	36	37	56	26	30
154518 花蓮縣立富北國中	6	2	2	2	80	45	35	14	18	18	12	13	5	30	18	12
154519 花蓮縣立豐濱國中	6	2	2	2	62	33	29	9	11	13	8	11	10	29	12	17
154520 花蓮縣立瑞穗國中	15	4	5	6	317	173	144	55	43	53	55	65	46	85	42	43
154521 花蓮縣立東里國中	3	1	1	1	30	13	17	1	6	6	5	6	6	20	10	10
154522 花蓮縣立自強國中	28	9	9	10	781	399	382	140	111	137	110	122	161	258	123	135
154523 花蓮縣立化仁國中	16	5	6	5	360	218	142	73	39	89	49	56	54	138	76	62
151306 私立海星高中附設國中部	14	4	4	6	429	228	201	57	63	76	66	95	72	196	99	97
151312 私立慈大附中附設國中部	19	7	7	5	663	329	334	134	120	122	110	73	104	166	75	91
154399 花蓮縣立南平中學附設國中部	-	-	-	-	-	-	-	-	-	-	-	-	-	-	-	-

國民中學個別學校基本資料（續 29 ）

105 學年度 2016-2017

單位：班；人

		班級數				學生數									上學年畢業生數		
		總計	7 年級	8 年級	9 年級	總計			7 年級		8 年級		9 年級				
						計	男	女	男	女	男	女	男	女	總計	男	女
澎湖縣	總計 14 校	115	36	40	39	2,452	1,292	1,160	407	363	457	379	428	418	982	530	452
	國中 14 校	115	36	40	39	2,452	1,292	1,160	407	363	457	379	428	418	982	530	452
	附設國中部 - 校	-	-	-	-	-	-	-	-	-	-	-	-	-	-	-	-
164501 澎湖縣立馬公國中		50	15	17	18	1,318	694	624	211	196	253	197	230	231	523	276	247
164502 澎湖縣立中正國中		7	2	3	2	132	64	68	25	14	18	24	21	30	48	26	22
164503 澎湖縣立澎南國中		5	2	1	2	90	58	32	22	12	13	3	23	17	32	17	15
164504 澎湖縣立湖西國中		6	2	2	2	154	81	73	22	27	31	23	28	23	65	33	32
164505 澎湖縣立志清國中		3	1	1	1	29	14	15	5	5	6	2	3	8	13	5	8
164506 澎湖縣立鎮海國中		3	1	1	1	35	20	15	3	3	8	6	9	6	20	15	5
164507 澎湖縣立白沙國中		3	1	1	1	64	33	31	7	13	11	5	15	13	18	9	9
164508 澎湖縣立吉貝國中		3	1	1	1	21	15	6	6	2	4	3	5	1	9	9	-
164509 澎湖縣立西嶼國中		7	2	3	2	150	77	73	20	24	39	27	18	22	70	38	32
164510 澎湖縣立望安國中		3	1	1	1	19	14	5	5	2	3	-	6	3	6	2	4
164511 澎湖縣立將澳國中		3	1	1	1	19	7	12	3	4	1	6	3	2	7	5	2
164512 澎湖縣立七美國中		3	1	1	1	54	33	21	13	10	10	9	10	2	25	14	11
164513 澎湖縣立文光國中		16	5	6	5	348	175	173	65	46	58	71	52	56	136	75	61
164514 澎湖縣立鳥嶼國中		3	1	1	1	19	7	12	-	5	2	3	5	4	10	6	4
基隆市	總計 17 校	373	116	124	133	10,279	5,448	4,831	1,689	1,437	1,824	1,609	1,935	1,785	4,102	2,136	1,966
	國中 11 校	256	80	87	89	6,482	3,377	3,105	1,034	925	1,128	1,056	1,215	1,124	2,698	1,379	1,319
	附設國中部 6 校	117	36	37	44	3,797	2,071	1,726	655	512	696	553	720	661	1,404	757	647
173501 基隆市立明德國中		21	8	7	6	545	292	253	83	106	108	69	101	78	245	120	125
173502 基隆市立銘傳國中		44	15	15	14	1,236	641	595	233	181	213	214	195	200	431	225	206
173503 基隆市立信義國中		15	5	5	5	285	165	120	45	40	55	41	65	39	165	90	75
173505 基隆市立中正國中		30	9	10	11	810	396	414	113	119	133	138	150	157	308	159	149
173508 基隆市立南榮國中		8	2	3	3	150	85	65	16	21	29	20	40	24	80	42	38
173509 基隆市立成功國中		15	5	5	5	278	120	158	51	36	35	57	34	65	109	50	59
173510 基隆市立正濱國中		9	3	3	3	178	104	74	30	26	28	23	46	25	76	36	40
173512 基隆市立建德國中		39	11	13	15	993	491	502	139	135	158	178	194	189	461	246	215
173513 基隆市立百福國中		24	7	8	9	621	330	291	101	84	98	105	131	102	294	145	149
173515 基隆市立碇內國中		23	7	8	8	636	340	296	102	79	109	105	129	112	266	126	140
173516 基隆市立武崙國中		28	8	10	10	750	413	337	121	98	162	106	130	133	263	140	123
171306 私立二信高中附設國中部		33	11	11	11	1,733	982	751	340	235	322	262	320	254	570	351	219

國民中學個別學校基本資料（續 30 ）

105 學年度 2016-2017

單位：班；人

	班級數				學生數									上學年畢業生數		
	總計	7 年級	8 年級	9 年級	總計			7 年級		8 年級		9 年級				
					計	男	女	男	女	男	女	男	女	總計	男	女
171308 私立聖心高中附設國中部	5	1	1	3	131	67	64	16	16	20	19	31	29	79	46	33
173304 基隆市立中山高中附設國中部	27	8	8	11	681	355	326	105	91	112	84	138	151	266	115	151
173306 基隆市立安樂高中附設國中部	22	7	6	9	526	259	267	82	75	84	80	93	112	182	80	102
173307 基隆市立暖暖高中附設國中部	14	4	5	5	328	189	139	53	46	68	44	68	49	137	65	72
173314 基隆市立八斗高中附設國中部	16	5	6	5	398	219	179	59	49	90	64	70	66	170	100	70
新竹市 總計 20 校	554	181	184	189	15,683	8,224	7,459	2,630	2,395	2,753	2,545	2,841	2,519	5,872	3,046	2,826
國中 13 校	424	140	140	144	11,613	6,076	5,537	1,955	1,761	2,033	1,916	2,088	1,860	4,355	2,261	2,094
附設國中部 7 校	130	41	44	45	4,070	2,148	1,922	675	634	720	629	753	659	1,517	785	732
181501 私立矽谷國中(小)	-	-	-	-	-	-	-	-	-	-	-	-	-	28	9	19
181502 私立新竹市康橋國中(小)	5	2	2	1	109	63	46	21	8	27	24	15	14	-	-	-
183501 新竹市立建華國中	28	9	9	10	687	319	368	99	99	108	135	112	134	298	146	152
183502 新竹市立培英國中	78	28	25	25	2,258	1,204	1,054	439	360	379	348	386	346	761	407	354
183503 新竹市立光華國中	64	19	21	24	1,816	948	868	265	294	329	292	354	282	712	360	352
183504 新竹市立育賢國中	37	12	12	13	897	424	473	124	155	152	160	148	158	328	165	163
183505 新竹市立光武國中	39	14	12	13	1,188	650	538	216	175	221	191	213	172	416	222	194
183508 新竹市立南華國中	15	5	5	5	394	212	182	70	55	66	60	76	67	146	81	65
183509 新竹市立富禮國中	8	3	3	2	151	74	77	23	24	22	35	29	18	70	34	36
183510 新竹市立三民國中	69	23	23	23	1,951	1,018	933	340	302	323	320	355	311	758	414	344
183511 新竹市立內湖國中	9	3	3	3	191	111	80	34	25	45	27	32	28	87	47	40
183512 新竹市立虎林國中	20	6	7	7	524	284	240	79	63	105	83	100	94	234	128	106
183514 新竹市立新科國中	22	6	8	8	568	304	264	81	80	112	92	111	92	221	110	111
183515 新竹市立竹光國中	30	10	10	10	879	465	414	164	121	144	149	157	144	296	138	158
180301 國立科學工業園區高中附設國中部	21	7	7	7	654	344	310	112	96	118	107	114	107	215	105	110
181305 私立光復高中附設國中部	8	3	3	2	261	157	104	63	39	57	35	37	30	76	45	31
181306 私立曙光女中附設國中部	21	7	7	7	935	422	513	146	189	131	173	145	151	286	138	148
181307 私立磐石高中附設國中部	11	3	4	4	402	253	149	75	49	80	53	98	47	162	106	56
183306 新竹市立成德高中附設國中部	15	5	5	5	370	226	144	65	48	87	37	74	59	172	97	75
183307 新竹市立香山高中附設國中部	23	7	7	9	592	311	281	90	98	96	74	125	109	242	125	117
183313 新竹市立建功高中附設國中部	31	9	11	11	856	435	421	124	115	151	150	160	156	364	169	195

國民中學個別學校基本資料（續 31 ）

105 學年度 2016-2017

單位：班；人

	班級數				學生數									上學年畢業生數		
	總計	7 年級	8 年級	9 年級	總計			7 年級		8 年級		9 年級				
					計	男	女	男	女	男	女	男	女	總計	男	女
嘉義市 總計 12 校	352	108	122	122	10,634	5,543	5,091	1,745	1,563	1,863	1,758	1,935	1,770	4,280	2,202	2,078
國中 8 校	293	89	102	102	8,125	4,155	3,970	1,288	1,207	1,409	1,362	1,458	1,401	3,408	1,722	1,686
附設國中部 4 校	59	19	20	20	2,509	1,388	1,121	457	356	454	396	477	369	872	480	392
203501 嘉義市立大業國中	22	5	8	9	631	318	313	85	60	107	130	126	123	333	174	159
203502 嘉義市立北興國中	62	19	22	21	1,669	1,025	644	318	200	361	197	346	247	709	445	264
203503 嘉義市立嘉義國中	41	13	14	14	1,126	59	1,067	26	326	15	361	18	380	494	17	477
203504 嘉義市立南興國中	27	9	9	9	741	357	384	118	132	118	120	121	132	256	130	126
203505 嘉義市立民生國中	68	21	24	23	1,887	1,055	832	349	265	362	292	344	275	748	396	352
203506 嘉義市立玉山國中	31	9	10	12	896	478	418	132	128	147	144	199	146	424	233	191
203507 嘉義市立蘭潭國中	22	7	7	8	616	558	58	168	23	184	17	206	18	240	217	23
203508 嘉義市立北園國中	20	6	8	6	559	305	254	92	73	115	101	98	80	204	110	94
201304 私立興華高中附設國中部	18	5	6	7	761	483	278	151	73	164	95	168	110	301	194	107
201310 私立嘉華高中附設國中部	12	4	4	4	508	295	213	97	71	92	77	106	65	166	108	58
201312 私立輔仁高中附設國中部	23	8	8	7	1,005	607	398	206	135	198	144	203	119	264	178	86
201313 私立宏仁女中附設國中部	6	2	2	2	235	3	232	3	77	-	80	-	75	141	-	141
金門縣 總計 5 校	81	26	27	28	2,023	1,060	963	336	317	369	315	355	331	764	416	348
國中 5 校	81	26	27	28	2,023	1,060	963	336	317	369	315	355	331	764	416	348
附設國中部 - 校	-	-	-	-	-	-	-	-	-	-	-	-	-	-	-	-
714501 金門縣立金城國中	35	11	12	12	990	518	472	160	149	184	147	174	176	394	222	172
714502 金門縣立金湖國中	19	6	6	7	455	241	214	67	82	81	72	93	60	131	75	56
714503 金門縣立金寧國中(小)	9	3	3	3	191	102	89	38	23	33	33	31	33	69	35	34
714504 金門縣立金沙國中	12	4	4	4	274	139	135	51	52	44	40	44	43	126	63	63
714505 金門縣立烈嶼國中	6	2	2	2	113	60	53	20	11	27	23	13	19	44	21	23
連江縣 總計 5 校	18	6	6	6	249	142	107	41	16	52	51	49	40	70	38	32
國中 5 校	18	6	6	6	249	142	107	41	16	52	51	49	40	70	38	32
附設國中部 - 校	-	-	-	-	-	-	-	-	-	-	-	-	-	-	-	-
724501 連江縣立介壽國中(小)	6	2	2	2	127	70	57	19	6	23	28	28	23	35	19	16
724502 連江縣立中正國中(小)	3	1	1	1	46	26	20	5	5	12	9	9	6	14	7	7
724503 連江縣立中山國中	3	1	1	1	38	19	19	9	2	8	10	2	7	15	9	6
724504 連江縣立敬恆國中(小)	3	1	1	1	14	12	2	4	-	3	2	5	-	2	-	2

國民中學個別學校基本資料（續 32 完）

105 學年度 2016-2017

單位：班；人

	班級數				學生數									上學年畢業生數		
	總計	7年級	8年級	9年級	總計			7年級		8年級		9年級				
					計	男	女	男	女	男	女	男	女	總計	男	女
724505 連江縣立東引國中(小)	3	1	1	1	24	15	9	4	3	6	2	5	4	4	3	1

伍、國民小學校別資料

國民小學個別學校基本資料

105 學年度 2016-2017

單位：班；人

	班級數							學生數															上學年畢業生數		
	總計	1年級	2年級	3年級	4年級	5年級	6年級	總計			1年級		2年級		3年級		4年級		5年級		6年級				
								計	男	女	男	女	男	女	男	女	男	女	男	女	男	女	總計	男	女
新北市 總計 217 校	7,679	1,158	1,246	1,300	1,303	1,314	1,358	195,706	102,175	93,531	15,516	14,117	16,874	15,514	17,487	15,825	17,342	15,905	17,343	15,795	17,613	16,375	35,068	18,610	16,458
國小 214 校	7,590	1,142	1,230	1,285	1,288	1,300	1,345	192,639	100,553	92,086	15,239	13,835	16,577	15,248	17,203	15,579	17,062	15,674	17,098	15,577	17,374	16,173	34,665	18,390	16,275
附設國小部 3 校	89	16	16	15	15	14	13	3,067	1,622	1,445	277	282	297	266	284	246	280	231	245	218	239	202	403	220	183
011601 私立育才國小	27	4	4	5	5	5	4	944	488	456	79	77	79	74	90	94	88	74	82	76	70	61	99	56	43
011602 私立聖心國小	18	3	3	3	3	3	3	670	274	396	44	68	42	75	57	63	47	53	38	68	46	69	100	46	54
011603 私立及人國小	42	7	7	8	7	7	6	1,776	961	815	157	146	144	156	177	160	169	109	160	121	154	123	258	132	126
011604 私立竹林國小	36	6	6	6	7	5	6	1,458	794	664	136	106	132	115	138	109	145	123	109	102	134	109	221	130	91
011606 信賢種籽親子實小	6	1	1	1	1	1	1	95	45	50	6	10	8	8	6	10	7	9	8	9	10	4	15	7	8
013601 新北市立北大國小	15	6	2	3	2	1	1	379	192	187	82	73	24	29	45	45	24	27	12	10	5	3	-	-	-
014601 新北市立板橋國小	79	13	14	13	13	14	12	2,048	1,104	944	182	165	208	169	195	160	178	150	183	151	158	149	325	173	152
014602 新北市立國光國小	25	3	3	4	4	5	6	553	279	274	34	33	41	41	52	38	47	41	52	58	53	63	119	60	59
014603 新北市立新埔國小	70	9	10	12	12	13	14	1,777	946	831	125	114	159	126	146	155	154	137	177	147	185	152	375	202	173
014604 新北市立埔墘國小	82	11	14	14	13	15	15	2,155	1,129	1,026	148	142	184	183	196	171	189	156	204	185	208	189	387	206	181
014605 新北市立莒光國小	104	16	16	17	18	18	19	3,173	1,638	1,535	245	259	288	221	290	252	275	268	272	272	268	263	541	296	245
014606 新北市立後埔國小	101	16	17	18	17	17	16	2,649	1,354	1,295	211	184	242	212	231	252	231	217	240	213	199	217	465	249	216
014607 新北市立海山國小	90	15	15	15	15	15	15	2,994	1,549	1,445	252	238	267	234	255	239	255	247	253	245	267	242	523	277	246
014608 新北市立江翠國小	64	9	11	13	10	11	10	1,598	811	787	130	113	149	138	155	141	104	146	146	116	127	133	284	157	127
014610 新北市立文聖國小	37	6	6	7	6	6	6	907	477	430	81	74	69	65	96	77	85	55	72	93	74	66	161	82	79
014611 新北市立沙崙國小	43	6	7	7	8	7	8	1,138	590	548	81	80	103	91	94	82	117	107	92	103	103	85	206	107	99
014612 新北市立文德國小	92	13	16	16	15	16	16	2,466	1,325	1,141	194	169	224	196	239	189	231	171	223	212	214	204	418	225	193
014613 新北市立樹林國小	57	8	9	9	9	12	10	1,501	797	704	105	100	128	117	141	112	139	106	147	130	137	139	243	136	107
014614 新北市立文林國小	60	9	11	10	10	10	10	1,566	838	728	121	112	141	117	155	123	139	126	143	125	139	125	312	169	143
014615 新北市立大同國小	56	9	8	9	10	9	11	1,414	754	660	115	107	119	103	137	115	134	110	130	104	119	121	265	138	127
014616 新北市立武林國小	29	4	5	5	5	5	5	707	375	332	58	35	55	59	78	54	55	67	66	55	63	62	148	74	74
014617 新北市立山佳國小	14	2	2	2	2	3	3	301	138	163	17	18	11	24	23	20	20	30	28	31	39	40	69	40	29
014618 新北市立育德國小	16	3	3	3	2	2	3	340	169	171	27	31	32	28	30	29	27	20	24	27	29	36	59	29	30
014619 新北市立柑園國小	21	3	4	4	3	3	4	465	254	211	29	35	53	36	45	44	35	29	38	31	54	36	88	51	37
014620 新北市立鶯歌國小	60	8	11	10	10	11	10	1,519	772	747	98	86	135	144	148	119	122	140	143	130	126	128	261	126	135
014621 新北市立二橋國小	24	4	3	4	4	5	4	563	300	263	58	40	35	29	53	49	50	45	55	58	49	42	101	60	41
014622 新北市立中湖國小	10	2	1	1	2	2	2	169	93	76	17	9	3	8	9	14	22	14	16	17	26	14	31	20	11
014623 新北市立鳳鳴國小	32	4	5	6	5	6	6	798	410	388	60	50	68	67	61	70	74	65	73	63	74	73	137	71	66
014624 新北市立三峽國小	56	6	11	11	10	9	9	1,359	712	647	89	67	129	104	135	122	133	125	123	116	103	113	269	145	124
014625 新北市立大埔國小	14	2	3	3	2	2	2	281	147	134	25	23	19	37	44	26	17	18	20	11	22	19	45	26	19
014626 新北市立民義國小	6	1	1	1	1	1	1	89	43	46	6	4	8	6	7	8	8	9	7	10	7	9	30	16	14
014627 新北市立成福國小	11	2	2	1	2	2	2	203	109	94	22	14	18	13	10	11	17	16	22	17	20	23	30	17	13
014628 新北市立大成國小	6	1	1	1	1	1	1	73	34	39	3	5	7	7	7	8	7	3	6	8	4	8	21	12	9
014629 新北市立建安國小	6	1	1	1	1	1	1	71	36	35	6	2	3	5	9	7	5	7	4	7	9	7	15	11	4
014630 新北市立插角國小	12	2	2	2	2	2	2	173	105	68	12	11	25	8	17	11	15	15	19	10	17	13	29	16	13
014631 新北市立有木國小	6	1	1	1	1	1	1	103	46	57	8	11	9	10	6	13	9	10	9	7	5	6	12	7	5
014632 新北市立五寮國小	6	1	1	1	1	1	1	93	43	50	10	7	4	9	8	8	8	9	5	10	8	7	11	5	6
014633 新北市立中和國小	110	15	19	17	20	18	21	2,952	1,533	1,419	223	214	267	248	237	215	277	253	229	240	300	249	528	288	240

說明：學生數為 0 者不列入本表校數統計。

國民小學個別學校基本資料（續 1 ）

105 學年度 2016-2017

單位：班；人

	班級數							學生數															上學年畢業生數		
	總計	1年級	2年級	3年級	4年級	5年級	6年級	總計			1年級		2年級		3年級		4年級		5年級		6年級				
								計	男	女	男	女	男	女	男	女	男	女	男	女	男	女	總計	男	女
014634 新北市立復興國小	62	10	10	11	11	11	9	1,658	837	821	130	141	149	133	156	133	141	159	133	146	128	109	272	144	128
014635 新北市立興南國小	51	7	8	9	8	9	10	1,337	719	618	100	85	126	96	124	88	109	101	118	118	142	130	263	144	119
014636 新北市立秀山國小	65	10	9	11	11	13	11	1,680	872	808	151	133	127	113	123	165	165	124	185	130	121	143	291	149	142
014637 新北市立積穗國小	70	10	11	12	11	13	13	1,929	1,015	914	132	125	169	164	163	152	176	152	186	161	189	160	380	201	179
014638 新北市立自強國小	56	8	9	10	9	10	10	1,380	701	679	102	102	116	114	113	120	116	113	121	110	133	120	264	135	129
014639 新北市立錦和國小	66	10	11	11	13	10	11	1,693	916	777	149	115	146	139	153	128	160	148	146	121	162	126	320	174	146
014640 新北市立景新國小	27	3	4	5	5	5	5	641	332	309	45	34	50	44	46	47	60	62	67	55	64	67	142	80	62
014641 新北市立永和國小	89	13	14	14	15	14	19	2,274	1,180	1,094	176	166	205	172	193	173	202	180	184	181	220	222	441	218	223
014642 新北市立秀朗國小	118	19	19	20	20	19	21	3,195	1,677	1,518	256	257	264	251	276	270	294	251	265	241	322	248	552	292	260
014643 新北市立頂溪國小	26	3	4	4	4	5	6	594	320	274	40	39	65	40	45	46	52	50	67	45	51	54	109	60	49
014644 新北市立網溪國小	51	7	9	9	8	8	10	1,332	691	641	102	82	116	118	121	115	112	104	109	97	131	125	281	142	139
014645 新北市立永平國小	115	17	20	20	20	18	20	3,025	1,575	1,450	229	234	261	241	261	263	294	236	264	215	266	261	596	307	289
014646 新北市立土城國小	79	11	13	15	12	14	14	2,040	1,104	936	170	126	182	147	180	188	166	158	201	151	205	166	368	183	185
014647 新北市立清水國小	89	12	14	15	16	16	16	2,117	1,090	1,027	126	142	164	151	191	173	191	178	211	189	207	194	416	233	183
014648 新北市立頂埔國小	39	6	6	7	8	6	6	936	452	484	64	75	82	78	88	71	75	95	75	84	68	81	188	95	93
014649 新北市立廣福國小	92	14	16	16	16	15	15	2,329	1,207	1,122	194	171	214	188	225	180	196	187	196	198	182	198	435	251	184
014650 新北市立汐止國小	40	5	6	6	8	7	8	1,009	540	469	67	67	94	79	87	74	98	81	85	93	109	75	185	92	93
014651 新北市立長安國小	13	2	2	2	2	3	2	298	151	147	17	27	27	24	26	22	27	19	31	25	23	30	60	30	30
014652 新北市立保長國小	6	1	1	1	1	1	1	116	59	57	10	9	11	8	9	11	10	9	7	10	12	10	28	16	12
014653 新北市立崇德國小	51	7	10	8	9	8	9	1,354	725	629	98	101	131	115	118	92	125	125	130	100	123	96	268	151	117
014654 新北市立北港國小	12	2	2	2	2	2	2	202	117	85	14	13	16	17	22	13	23	19	19	14	23	9	42	24	18
014655 新北市立北峰國小	21	3	3	4	4	3	4	487	235	252	38	29	33	38	47	50	32	48	43	38	42	49	85	34	51
014656 新北市立東山國小	6	1	1	1	1	1	1	52	37	15	11	3	7	1	6	4	7	2	2	1	4	4	11	5	6
014657 新北市立白雲國小	18	3	3	3	3	3	3	515	273	242	55	42	49	47	53	41	39	42	43	26	34	44	71	31	40
014658 新北市立萬里國小	18	2	3	3	3	4	3	360	194	166	24	16	35	20	30	23	39	29	33	32	33	46	72	31	41
014659 新北市立野柳國小	6	1	1	1	1	1	1	77	38	39	2	5	5	4	3	5	8	6	8	4	12	15	21	14	7
014660 新北市立大鵬國小	6	1	1	1	1	1	1	72	44	28	6	2	7	1	6	4	9	5	6	7	10	9	21	12	9
014661 新北市立大坪國小	6	1	1	1	1	1	1	52	28	24	4	9	5	2	5	3	4	4	7	4	3	2	5	2	3
014662 新北市立崁腳國小	6	1	1	1	1	1	1	53	42	11	2	2	6	1	8	3	11	2	5	1	10	2	12	5	7
014663 新北市立金山國小	26	3	4	5	4	5	5	601	299	302	41	37	41	55	57	58	49	54	55	52	56	46	102	53	49
014664 新北市立中角國小	6	1	1	1	1	1	1	54	25	29	5	5	2	6	3	5	4	3	5	4	6	6	12	5	7
014665 新北市立三和國小	6	1	1	1	1	1	1	41	23	18	1	3	3	1	4	2	4	6	3	3	8	3	14	8	6
014666 新北市立新店國小	27	3	4	4	5	6	5	640	335	305	35	34	51	57	53	53	56	55	76	49	64	57	127	69	58
014667 新北市立直潭國小	9	1	1	1	2	2	2	162	88	74	9	11	9	8	15	6	13	19	25	15	17	15	37	21	16
014668 新北市立青潭國小	18	3	3	3	3	3	3	426	228	198	32	27	38	32	36	33	42	36	45	30	35	40	83	47	36
014669 新北市立雙峰國小	17	3	3	3	3	2	3	350	209	141	38	21	33	29	42	17	28	33	30	18	38	23	56	40	16
014670 新北市立大豐國小	63	9	10	10	10	10	14	1,616	833	783	118	117	143	129	136	141	154	105	123	138	159	153	293	146	147
014671 新北市立中正國小	59	9	9	10	11	11	9	1,581	791	790	130	110	115	131	135	156	159	133	133	134	119	126	258	130	128
014672 新北市立安坑國小	71	10	11	12	12	12	14	1,846	934	912	139	148	139	149	164	146	155	154	146	165	191	150	346	177	169
014673 新北市立雙城國小	25	3	4	4	4	5	5	584	306	278	41	40	48	37	47	46	51	44	57	58	62	53	146	73	73
014674 新北市立屈尺國小	10	2	2	2	1	1	2	120	74	46	15	10	8	7	15	3	10	8	13	10	13	8	20	15	5

國民小學個別學校基本資料（續 2 ）

105 學年度 2016-2017

單位：班；人

	班級數							學生數																上學年畢業生數		
	總計	1年級	2年級	3年級	4年級	5年級	6年級	總計			1年級		2年級		3年級		4年級		5年級		6年級				
								計	男	女	男	女	男	女	男	女	男	女	男	女	男	女	總計	男	女
014675 新北市立龜山國小	6	1	1	1	1	1	1	60	27	33	3	6	5	5	5	4	4	5	6	7	4	6	10	5	5
014676 新北市立深坑國小	40	5	6	7	8	6	8	985	520	465	60	53	72	66	83	74	101	104	93	70	111	98	189	99	90
014677 新北市立石碇國小	6	1	1	1	1	1	1	50	29	21	3	1	3	3	2	1	6	2	8	9	7	5	20	12	8
014678 新北市立和平國小	6	1	1	1	1	1	1	54	32	22	7	7	5	3	5	3	8	-	4	3	3	6	10	6	4
014679 新北市立永定國小	6	1	1	1	1	1	1	60	32	28	3	5	4	4	3	2	1	5	10	4	11	8	16	7	9
014680 新北市立雲海國小	6	1	1	1	1	1	1	36	19	17	1	5	7	-	2	2	1	5	4	3	4	2	5	4	1
014682 新北市立坪林國小	11	1	1	2	2	3	2	97	48	49	6	9	6	5	6	5	11	8	6	15	13	7	29	15	14
014684 新北市立烏來國(中)小	7	1	1	2	1	1	1	85	39	46	8	5	4	3	6	8	6	9	5	8	10	13	20	7	13
014685 新北市立福山國小	6	1	1	1	1	1	1	19	10	9	2	2	2	2	2	1	1	3	1	-	2	1	4	3	1
014686 新北市立瑞芳國小	36	4	5	6	8	6	7	885	443	442	53	51	75	56	75	78	83	87	71	82	86	88	198	113	85
014687 新北市立義方國小	6	1	1	1	1	1	1	69	39	30	3	3	6	2	7	5	6	5	5	6	12	9	19	9	10
014688 新北市立瑞柑國小	6	1	1	1	1	1	1	61	32	29	7	8	11	6	1	1	3	5	6	-	4	9	15	8	7
014689 新北市立瑞濱國小	7	1	1	1	1	2	1	122	59	63	8	8	10	15	11	6	8	11	13	13	9	10	24	11	13
014690 新北市立九份國小	5	1	-	1	1	1	1	26	15	11	2	2	-	-	3	-	5	1	4	5	1	3	13	8	5
014691 新北市立瓜山國小	5	1	1	-	1	1	1	14	9	5	-	2	3	1	-	-	2	1	2	1	2	-	3	1	2
014692 新北市立濂洞國小	6	1	1	1	1	1	1	17	7	10	3	1	2	-	1	4	-	1	-	3	1	1	3	3	-
014693 新北市立猴硐國小	6	1	1	1	1	1	1	33	20	13	2	2	4	-	2	2	5	3	2	2	5	4	5	3	2
014694 新北市立瑞亭國小	6	1	1	1	1	1	1	54	28	26	4	6	8	3	3	2	4	4	2	5	7	6	15	7	8
014695 新北市立吉慶國小	12	2	2	2	2	2	2	228	119	109	23	21	20	9	13	14	23	23	20	21	20	21	51	32	19
014696 新北市立鼻頭國小	6	1	1	1	1	1	1	23	14	9	3	-	1	2	3	2	2	1	2	2	3	2	-	-	-
014697 新北市立雙溪國小	11	1	1	2	2	2	3	165	80	85	3	7	14	12	17	15	16	12	14	20	16	19	39	24	15
014698 新北市立柑林國小	5	1	-	1	1	1	1	13	5	8	-	1	-	-	1	-	1	2	1	2	2	3	4	3	1
014699 新北市立上林國小	6	1	1	1	1	1	1	20	12	8	2	3	1	1	2	3	1	1	3	-	3	-	2	1	1
014700 新北市立牡丹國小	6	1	1	1	1	1	1	29	15	14	-	2	3	1	5	4	5	2	2	2	-	3	6	4	2
014702 新北市立貢寮國小	6	1	1	1	1	1	1	45	23	22	2	4	5	2	4	1	4	1	4	5	4	9	19	15	4
014703 新北市立福隆國小	6	1	1	1	1	1	1	47	17	30	2	4	5	1	3	6	5	5	2	4	-	10	10	3	7
014704 新北市立澳底國小	10	1	1	2	2	2	2	155	88	67	10	11	13	5	13	14	11	13	20	11	21	13	33	15	18
014706 新北市立和美國小	6	1	1	1	1	1	1	27	13	14	1	2	1	3	2	5	2	1	4	-	3	3	3	1	2
014708 新北市立福連國小	5	-	1	1	1	1	1	11	6	5	-	-	-	3	1	-	2	1	1	-	2	1	5	2	3
014709 新北市立平溪國小	7	1	1	1	1	1	2	43	20	23	2	1	3	4	4	1	4	5	3	6	4	6	11	8	3
014710 新北市立菁桐國小	6	1	1	1	1	1	1	28	14	14	1	-	-	3	2	5	2	-	4	3	5	3	8	3	5
014711 新北市立十分國小	6	1	1	1	1	1	1	34	18	16	2	1	3	1	-	3	7	1	5	5	1	5	12	3	9
014712 新北市立淡水國小	32	6	5	4	5	6	6	732	365	367	67	64	56	63	56	48	60	71	66	58	60	63	136	77	59
014713 新北市立育英國小	8	2	1	1	2	1	1	146	75	71	15	16	13	11	7	13	19	12	12	10	9	9	24	15	9
014714 新北市立文化國小	26	3	4	4	4	6	5	625	323	302	39	40	48	37	49	50	46	44	78	66	63	65	152	72	80
014715 新北市立天生國小	20	3	3	3	3	4	4	482	257	225	46	33	38	37	43	33	34	40	50	46	46	36	73	40	33
014716 新北市立水源國小	6	1	1	1	1	1	1	116	67	49	9	7	13	8	12	8	13	11	5	8	15	7	24	12	12
014717 新北市立興仁國小	6	1	1	1	1	1	1	127	67	60	10	9	9	9	9	11	18	8	11	11	10	12	28	14	14
014718 新北市立忠山國小	6	1	1	1	1	1	1	54	30	24	7	4	4	6	3	6	8	-	6	5	2	3	5	1	4
014719 新北市立屯山國小	7	1	1	1	1	1	2	104	57	47	4	5	6	7	8	9	7	5	11	9	21	12	20	10	10

國民小學個別學校基本資料（續 3 ）

105 學年度 2016-2017

單位：班；人

	班級數							學生數																上學年畢業生數		
	總計	1年級	2年級	3年級	4年級	5年級	6年級	總計			1年級		2年級		3年級		4年級		5年級		6年級				
								計	男	女	男	女	男	女	男	女	男	女	男	女	男	女	總計	男	女
014720 新北市立中泰國小	6	1	1	1	1	1	1	41	21	20	4	2	2	4	3	2	5	4	3	4	4	4	6	5	1
014721 新北市立坪頂國小	6	1	1	1	1	1	1	59	35	24	8	5	3	8	7	2	4	1	6	5	7	3	8	6	2
014722 新北市立竹圍國小	40	6	6	7	6	7	8	923	510	413	75	59	85	67	70	81	85	64	93	68	102	74	151	81	70
014723 新北市立石門國小	6	1	1	1	1	1	1	74	43	31	2	7	8	-	12	6	9	2	6	9	6	7	25	12	13
014724 新北市立乾華國小	6	1	1	1	1	1	1	28	18	10	2	2	3	1	5	1	4	-	4	3	-	3	5	1	4
014725 新北市立老梅國小	6	1	1	1	1	1	1	87	47	40	4	3	7	5	10	7	8	6	11	8	7	11	18	9	9
014726 新北市立三芝國小	40	6	7	6	7	7	7	933	459	474	75	59	74	83	66	82	84	83	86	78	74	89	200	109	91
014727 新北市立橫山國小	6	1	1	1	1	1	1	84	48	36	8	6	10	5	6	7	9	4	6	8	9	6	12	9	3
014728 新北市立興華國小	6	1	1	1	1	1	1	37	19	18	3	3	1	-	-	4	4	-	2	6	9	5	7	5	2
014729 新北市立新莊國小	66	9	10	10	12	12	13	1,770	945	825	135	125	130	146	156	125	151	157	164	132	209	140	325	180	145
014730 新北市立中港國小	64	11	10	11	10	11	11	1,658	843	815	123	115	124	152	163	138	142	133	149	140	142	137	320	177	143
014731 新北市立思賢國小	47	7	7	9	8	7	9	1,128	594	534	85	85	92	79	99	83	105	92	91	82	122	113	264	137	127
014732 新北市立頭前國小	27	4	4	5	5	5	4	638	328	310	36	52	59	42	63	54	53	59	64	49	53	54	114	55	59
014733 新北市立國泰國小	13	3	2	2	2	2	2	236	117	119	24	26	13	10	23	24	20	22	19	18	18	19	51	24	27
014734 新北市立豐年國小	33	5	5	7	5	6	5	794	405	389	66	56	58	60	66	68	68	71	83	75	64	59	131	67	64
014735 新北市立丹鳳國小	66	10	11	10	11	11	13	1,780	932	848	147	131	159	136	153	134	163	138	150	149	160	160	283	159	124
014736 新北市立光華國小	132	19	22	23	22	23	23	3,595	1,897	1,698	283	240	303	282	331	290	308	303	344	285	328	298	651	345	306
014737 新北市立民安國小	74	11	12	12	14	12	13	1,726	940	786	130	117	136	137	151	123	190	144	159	123	174	142	331	185	146
014738 新北市立昌隆國小	41	6	6	6	7	8	8	1,050	530	520	87	68	82	76	81	72	77	89	98	101	105	114	234	111	123
014739 新北市立泰山國小	51	7	8	8	9	9	10	1,323	688	635	87	96	123	81	127	95	106	125	112	113	133	125	245	125	120
014740 新北市立明志國小	36	5	5	6	6	7	7	915	478	437	57	75	74	49	75	83	85	73	108	77	79	80	184	94	90
014741 新北市立成州國小	44	6	7	8	7	8	8	1,183	618	565	94	73	99	88	113	97	97	96	107	105	108	106	243	144	99
014742 新北市立更寮國小	13	3	2	2	2	2	2	268	137	131	20	33	21	19	24	16	28	18	19	23	25	22	59	28	31
014743 新北市立五股國小	52	7	8	9	9	9	10	1,352	725	627	106	77	120	107	123	87	120	114	121	114	135	128	277	154	123
014744 新北市立蘆洲國小	73	10	12	13	12	14	12	1,962	1,031	931	160	125	178	138	180	161	169	160	190	169	154	178	366	171	195
014745 新北市立鷺江國小	89	13	14	15	15	16	16	2,372	1,252	1,120	202	160	214	173	201	207	214	190	224	194	197	196	428	223	205
014746 新北市立八里國小	26	3	4	4	4	5	6	598	323	275	39	34	43	36	53	51	52	45	64	46	72	63	152	78	74
014747 新北市立長坑國小	6	1	1	1	1	1	1	77	39	38	10	8	9	11	9	5	5	5	1	5	5	4	16	7	9
014748 新北市立米倉國小	14	2	2	2	3	2	3	290	152	138	23	23	32	23	19	16	29	33	17	20	32	23	40	23	17
014749 新北市立林口國小	62	9	11	11	11	10	10	1,647	850	797	127	112	153	146	147	136	130	141	149	127	144	135	314	149	165
014750 新北市立南勢國小	19	5	4	3	3	2	2	483	268	215	72	58	60	47	40	36	38	38	25	19	33	17	50	20	30
014751 新北市立嘉寶國小	6	1	1	1	1	1	1	58	32	26	7	6	4	4	7	5	5	4	6	2	3	5	8	7	1
014752 新北市立瑞平國小	6	1	1	1	1	1	1	100	46	54	6	7	12	6	7	12	11	6	5	8	5	15	24	11	13
014753 新北市立興福國小	6	1	1	1	1	1	1	107	56	51	6	8	5	10	14	9	14	13	9	2	8	9	11	8	3
014754 新北市立三重國小	49	6	8	8	9	9	9	1,304	678	626	91	83	122	108	113	92	123	109	117	114	112	120	259	143	116
014755 新北市立永福國小	65	11	10	11	10	11	12	1,736	904	832	176	128	138	122	156	138	136	150	157	145	141	149	331	175	156
014756 新北市立光榮國小	27	5	4	4	4	5	5	597	313	284	42	43	54	34	44	45	54	52	55	57	64	53	115	72	43
014757 新北市立厚德國小	68	9	10	11	13	12	13	1,622	842	780	123	112	114	137	134	145	151	122	152	124	168	140	275	145	130
014758 新北市立碧華國小	70	10	9	12	12	12	15	1,838	936	902	144	132	128	132	168	132	148	159	155	177	193	170	350	189	161
014759 新北市立三光國小	16	2	2	3	3	3	3	343	178	165	20	18	27	21	28	25	27	29	36	37	40	35	104	55	49
014760 新北市立光興國小	25	4	5	4	4	4	4	579	302	277	51	53	64	56	45	49	54	40	44	37	44	42	87	42	45

國民小學個別學校基本資料（續 4 ）

105 學年度 2016-2017

單位：班；人

	班級數							學生數															上學年畢業生數		
	總計	1年級	2年級	3年級	4年級	5年級	6年級	總計			1年級		2年級		3年級		4年級		5年級		6年級				
								計	男	女	男	女	男	女	男	女	男	女	男	女	男	女	總計	男	女
014761 新北市立正義國小	44	8	8	8	7	7	6	1,164	596	568	95	101	117	102	102	108	97	83	100	90	85	84	201	112	89
014762 新北市立修德國小	35	5	5	5	8	6	6	829	450	379	66	57	72	60	76	54	84	76	75	58	77	74	183	104	79
014763 新北市立二重國小	35	6	5	5	6	6	7	836	419	417	61	55	58	64	65	69	80	70	74	65	81	94	160	90	70
014764 新北市立興穀國小	9	1	1	2	1	2	2	169	119	50	9	6	9	9	17	11	21	8	34	8	29	8	51	35	16
014765 新北市立興化國小	16	2	3	2	3	3	3	338	164	174	17	23	28	28	25	28	29	28	33	36	32	31	69	38	31
014766 新北市立中山國小	39	6	6	7	7	6	7	850	420	430	64	70	68	80	84	67	67	69	62	74	75	70	149	81	68
014767 新北市立三多國小	38	5	6	7	6	7	7	959	530	429	64	58	80	73	89	73	92	83	103	73	102	69	194	109	85
014768 新北市立實踐國小	34	5	5	6	6	6	6	811	430	381	53	50	72	64	73	61	66	82	91	56	75	68	144	69	75
014769 新北市立大觀國小	39	6	6	7	7	7	6	917	486	431	80	73	72	74	86	66	90	68	74	72	84	78	165	79	86
014770 新北市立溪洲國小	65	11	10	11	11	11	11	1,764	926	838	165	140	132	134	159	146	152	141	169	136	149	141	323	177	146
014771 新北市立信義國小	39	5	7	7	6	7	7	1,009	517	492	80	60	91	79	101	87	76	76	91	91	78	99	179	92	87
014772 新北市立重慶國小	59	9	11	10	9	10	10	1,578	812	766	132	108	147	147	143	124	120	121	142	132	128	134	263	146	117
014773 新北市立樂利國小	52	8	8	9	8	9	10	1,304	669	635	105	92	117	95	114	121	105	107	121	114	107	106	252	127	125
014774 新北市立安和國小	74	11	12	14	12	12	13	1,987	1,033	954	159	135	170	162	190	177	179	158	151	164	184	158	327	182	145
014775 新北市立彭福國小	29	4	5	5	5	5	5	726	389	337	58	45	64	53	66	63	65	51	70	61	66	64	125	67	58
014776 新北市立育林國小	15	3	2	3	3	2	2	330	160	170	25	30	24	21	28	34	30	32	22	26	31	27	74	39	35
014777 新北市立建國國小	34	5	5	6	6	6	6	891	444	447	65	67	66	62	82	78	80	88	77	70	74	82	164	67	97
014778 新北市立安溪國小	29	3	4	5	6	5	6	700	383	317	51	30	62	47	57	47	70	67	54	61	89	65	180	100	80
014779 新北市立樟樹國小	26	4	4	4	4	5	5	635	326	309	48	39	42	55	47	46	62	47	53	61	74	61	128	59	69
014780 新北市立金美國小	11	2	2	1	2	2	2	189	97	92	14	11	18	13	12	10	15	18	21	22	17	18	44	22	22
014781 新北市立新和國小	47	7	8	7	8	8	9	1,229	617	612	102	91	115	99	91	96	105	103	93	107	111	116	216	107	109
014782 新北市立鄧公國小	57	8	9	9	10	11	10	1,373	742	631	115	85	108	102	126	109	135	110	136	110	122	115	275	154	121
014783 新北市立新興國小	55	8	9	11	9	9	9	1,497	783	714	116	103	127	128	141	154	138	109	133	109	128	111	248	120	128
014784 新北市立重陽國小	76	11	14	12	13	13	13	2,025	1,079	946	168	130	196	194	166	152	173	165	197	152	179	153	352	189	163
014785 新北市立五華國小	71	12	12	12	12	11	12	1,864	961	903	154	159	173	145	169	160	168	152	139	144	158	143	248	145	103
014786 新北市立成功國小	81	11	13	14	13	13	17	2,123	1,102	1,021	158	136	193	157	197	185	169	181	174	181	211	181	422	213	209
014787 新北市立仁愛國小	71	10	11	12	12	12	14	1,834	988	846	139	126	157	126	172	137	167	151	171	145	182	161	368	187	181
014788 新北市立榮富國小	108	15	19	18	18	19	19	2,952	1,558	1,394	226	183	282	261	269	222	256	232	267	234	258	262	460	249	211
014789 新北市立裕民國小	70	11	11	12	12	12	12	1,856	961	895	145	137	154	166	178	144	168	137	162	153	154	158	324	158	166
014790 新北市立新泰國小	52	8	9	8	9	9	9	1,384	699	685	121	100	116	117	107	111	118	131	112	115	125	111	219	108	111
014791 新北市立中信國小	41	6	6	7	7	7	8	913	469	444	90	56	75	78	76	72	72	67	77	78	79	93	136	75	61
014792 新北市立德音國小	49	8	8	8	9	8	8	1,279	679	600	111	89	111	101	99	106	123	112	124	92	111	100	248	119	129
014793 新北市立麗園國小	47	8	9	9	7	7	7	1,215	642	573	108	100	121	117	118	105	100	93	100	76	95	82	228	122	106
014794 新北市立北新國小	80	13	13	14	14	13	13	2,114	1,049	1,065	169	162	166	194	183	176	198	186	160	185	173	162	380	216	164
014795 新北市立同榮國小	41	7	7	8	7	6	6	1,084	541	543	73	95	94	96	102	105	97	93	86	77	89	77	147	73	74
014796 新北市立光復國小	52	9	10	9	8	8	8	1,316	675	641	118	106	132	126	101	123	117	91	106	90	101	105	209	117	92
014797 新北市立秀峰國小	67	10	11	11	12	11	12	1,868	974	894	145	133	165	161	167	147	169	162	148	152	180	139	306	164	142
014798 新北市立金龍國小	42	7	6	7	7	7	8	1,066	572	494	78	77	80	84	111	79	92	81	94	87	117	86	189	111	78
014799 新北市立介壽國小	43	6	7	7	7	8	8	1,013	532	481	71	47	88	72	91	87	86	78	95	91	101	106	205	98	107
014801 新北市立昌平國小	60	13	12	11	9	8	7	1,661	858	803	182	190	171	161	163	144	133	108	121	104	88	96	126	65	61
014802 新北市立麗林國小	64	10	11	11	11	11	10	1,965	1,034	931	185	129	179	175	186	175	175	151	151	165	158	136	330	177	153

國民小學個別學校基本資料（續 5 ）

105 學年度 2016-2017

單位：班；人

	班級數							學生數															上學年畢業生數		
	總計	1年級	2年級	3年級	4年級	5年級	6年級	總計			1年級		2年級		3年級		4年級		5年級		6年級				
								計	男	女	男	女	男	女	男	女	男	女	男	女	男	女	總計	男	女
014803 新北市立集美國小	90	15	15	15	15	15	15	2,859	1,485	1,374	216	239	239	244	259	206	262	231	246	219	263	235	472	250	222
014804 新北市立永吉國小	18	3	3	3	3	3	3	419	219	200	41	29	31	36	40	31	32	33	39	33	36	38	78	37	41
014805 新北市立大崁國小	21	3	4	3	3	3	5	512	262	250	41	43	53	52	44	42	39	37	41	30	44	46	102	52	50
014806 新北市立中園國小	24	3	3	5	4	5	4	578	294	284	39	35	41	36	58	49	46	55	54	59	56	50	92	63	29
014807 新北市立昌福國小	21	3	4	3	3	4	4	501	263	238	33	30	53	45	45	37	41	40	45	44	46	42	110	61	49
014808 新北市立忠義國小	91	15	15	15	16	15	15	2,887	1,492	1,395	226	221	257	221	241	261	284	236	250	228	234	228	509	277	232
014811 新北市立青山國(中)小	18	3	3	3	3	3	3	524	282	242	45	41	43	48	52	36	43	36	54	37	45	44	89	50	39
014812 新北市立義學國小	52	8	8	9	9	9	9	1,374	756	618	132	101	112	95	137	104	129	103	124	106	122	109	241	135	106
014813 新北市立達觀國(中)小	18	3	3	3	4	3	2	478	251	227	46	32	43	41	49	39	52	45	39	47	22	23	36	21	15
014814 新北市立桃子腳國(中)小	49	8	8	8	8	9	8	1,525	775	750	128	124	137	121	152	106	126	130	135	142	97	127	203	110	93
014815 新北市立龍埔國小	50	9	8	8	8	8	9	1,591	845	746	133	122	135	125	144	122	136	123	149	114	148	140	248	131	117
014816 新北市立頭湖國小	36	5	5	5	6	7	8	1,165	629	536	86	79	88	80	91	76	93	100	130	97	141	104	160	78	82
014817 新北市立新市國小	28	5	5	5	5	4	4	885	463	422	91	72	83	83	89	79	85	81	64	55	51	52	83	46	37
011301 私立淡江高中附設國小部	14	3	3	2	2	2	2	456	246	210	55	47	56	48	35	34	38	28	30	26	32	27	56	30	26
011302 私立康橋實驗高中附設國小部	48	8	8	8	8	8	8	1,723	887	836	132	155	148	139	153	135	153	133	146	142	155	132	287	155	132
011307 私立裕德實驗高中附設國小部	27	5	5	5	5	4	3	888	489	399	90	80	93	79	96	77	89	70	69	50	52	43	60	35	25
臺北市 總計 152 校	4,537	689	742	753	760	780	813	116,496	61,049	55,447	9,614	8,928	10,129	9,050	10,389	9,568	10,104	9,360	10,220	9,107	10,593	9,434	20,281	10,675	9,606
國小 150 校	4,521	687	740	751	758	776	809	116,039	60,823	55,216	9,586	8,900	10,097	9,024	10,367	9,532	10,070	9,336	10,156	9,062	10,547	9,362	20,170	10,623	9,547
附設國小部 2 校	16	2	2	2	2	4	4	457	226	231	28	28	32	26	22	36	34	24	64	45	46	72	111	52	59
313601 臺北市立松山國小	27	5	4	5	4	5	4	618	296	322	47	64	55	51	44	61	50	52	45	52	55	42	81	41	40
313602 臺北市立西松國小	41	7	7	7	7	6	7	1,091	536	555	83	101	99	106	94	93	89	97	83	81	88	77	199	110	89
313604 臺北市立敦化國小	97	14	15	17	17	17	17	2,827	1,482	1,345	216	206	244	207	269	231	232	249	240	235	281	217	504	256	248
313605 臺北市立民生國小	59	9	10	10	10	10	10	1,601	846	755	126	112	130	120	155	146	157	115	136	126	142	136	280	154	126
313606 臺北市立民權國小	49	8	8	8	8	9	8	1,269	723	546	118	96	124	95	121	83	129	78	115	102	116	92	222	127	95
313607 臺北市立民族國小	28	4	4	5	5	5	5	623	320	303	50	57	42	43	57	58	57	47	52	56	62	42	93	50	43
313608 臺北市立三民國小	21	3	4	3	3	4	4	389	211	178	37	37	45	31	30	34	32	21	33	29	34	26	65	35	30
313609 臺北市立健康國小	36	6	6	6	6	6	6	1,060	542	518	98	79	95	99	95	84	83	90	100	80	71	86	156	81	75
323601 臺北市立興雅國小	43	7	7	7	7	7	8	1,028	521	507	96	77	82	71	89	81	92	83	82	93	80	102	194	93	101
323602 臺北市立永春國小	21	3	3	4	3	3	5	495	257	238	51	37	39	38	39	50	35	39	38	40	55	34	94	47	47
323603 臺北市立光復國小	72	11	12	12	12	12	13	1,866	1,002	864	151	124	168	154	154	161	168	143	167	137	194	145	350	194	156
323604 臺北市立三興國小	27	4	4	4	4	5	6	639	323	316	38	53	54	42	57	61	56	49	47	58	71	53	123	59	64
323605 臺北市立信義國小	32	5	6	6	5	5	5	829	457	372	66	62	72	69	84	76	75	61	80	53	80	51	125	60	65
323606 臺北市立吳興國小	41	5	8	7	6	8	7	878	455	423	74	67	84	64	73	67	76	68	71	86	77	71	168	91	77
323607 臺北市立福德國小	33	5	5	5	5	6	7	810	421	389	59	62	73	67	66	75	71	63	68	66	84	56	140	66	74
323608 臺北市立永吉國小	20	3	3	3	3	4	4	473	268	205	41	30	52	31	41	35	36	30	45	43	53	36	94	47	47

國民小學個別學校基本資料（續 6 ）

105 學年度 2016-2017

單位：班；人

	班級數							學生數															上學年畢業生數		
	總計	1年級	2年級	3年級	4年級	5年級	6年級	總計			1年級		2年級		3年級		4年級		5年級		6年級				
								計	男	女	男	女	男	女	男	女	男	女	男	女	男	女	總計	男	女
323609 臺北市立博愛國小	73	12	12	12	12	12	13	2,076	1,068	1,008	186	165	189	164	181	179	164	172	173	146	175	182	353	187	166
330601 國立台北教育大學附小	38	6	6	7	7	6	6	1,085	559	526	89	89	94	90	81	101	95	87	98	87	102	72	165	86	79
331601 私立復興國小	48	8	8	8	8	8	8	1,822	952	870	161	139	147	153	158	143	155	145	170	139	161	151	314	163	151
331602 私立立人國(中)小	12	2	2	2	2	2	2	405	230	175	52	32	47	37	38	36	32	25	34	21	27	24	52	26	26
331603 私立新民小學	24	4	4	4	4	4	4	681	379	302	62	50	66	40	64	60	60	46	61	51	66	55	144	69	75
333601 臺北市立龍安國小	48	8	8	8	8	8	8	1,343	708	635	104	99	105	132	121	113	136	95	126	89	116	107	233	127	106
333602 臺北市立大安國小	44	6	7	7	7	8	9	1,078	583	495	93	78	91	70	98	73	98	86	91	91	112	97	238	126	112
333603 臺北市立幸安國小	51	8	8	9	8	9	9	1,344	739	605	125	113	123	98	138	105	134	91	102	109	117	89	233	128	105
333604 臺北市立建安國小	66	8	9	12	13	10	14	1,557	805	752	121	115	126	102	167	131	129	128	123	137	139	139	271	145	126
333605 臺北市立仁愛國小	82	13	14	14	14	13	14	2,281	1,183	1,098	205	179	195	194	231	181	203	190	169	186	180	168	367	210	157
333606 臺北市立金華國小	42	7	7	7	7	7	7	1,220	648	572	107	97	118	82	99	111	112	86	102	90	110	106	204	107	97
333607 臺北市立古亭國小	39	5	6	7	6	7	8	947	449	498	64	78	81	62	78	95	63	100	86	86	77	77	173	97	76
333608 臺北市立銘傳國小	16	3	3	2	3	2	3	356	193	163	38	30	30	31	31	27	32	29	26	20	36	26	66	28	38
333609 臺北市立公館國小	12	2	2	2	2	2	2	330	187	143	33	24	31	29	35	22	27	27	32	20	29	21	41	24	17
333610 臺北市立新生國小	36	6	6	6	6	6	6	1,096	572	524	74	105	90	82	105	90	109	81	94	85	100	81	165	93	72
343601 臺北市立中山國小	63	9	11	10	11	11	11	1,397	757	640	121	107	109	100	127	120	124	103	156	106	120	104	222	127	95
343602 臺北市立中正國小	25	5	4	4	4	4	4	602	315	287	52	55	49	47	54	37	57	46	53	47	50	55	102	49	53
343603 臺北市立長安國小	20	3	3	3	3	4	4	420	199	221	26	42	36	31	30	44	31	33	36	42	40	29	99	60	39
343604 臺北市立長春國小	35	5	6	6	6	6	6	935	471	464	79	79	82	75	72	78	81	84	88	67	69	81	179	98	81
343605 臺北市立大直國小	29	4	6	4	5	5	5	687	375	312	58	45	72	51	60	46	63	47	67	64	55	59	122	63	59
343606 臺北市立大佳國小	12	2	2	2	2	2	2	266	149	117	33	24	35	20	28	15	17	17	20	22	16	19	36	22	14
343607 臺北市立五常國小	39	6	6	6	7	7	7	978	500	478	95	83	78	82	76	69	85	82	93	69	73	93	161	69	92
343608 臺北市立吉林國小	39	6	6	7	6	6	8	913	469	444	83	64	73	73	76	78	77	69	77	72	83	88	151	72	79
343609 臺北市立懷生國小	12	2	2	2	2	2	2	234	127	107	22	19	27	17	26	16	19	22	21	15	12	18	50	25	25
343610 臺北市立永安國小	41	6	7	6	8	7	7	975	489	486	77	76	89	89	79	74	94	85	76	76	74	86	162	82	80
343611 臺北市立濱江國小	24	4	4	4	4	4	4	561	286	275	52	48	51	43	44	44	34	46	48	46	57	48	94	47	47
353601 臺北市立螢橋國小	17	2	3	3	3	3	3	472	274	198	36	28	44	33	56	34	39	31	56	33	43	39	88	39	49
353602 臺北市立河堤國小	19	3	4	3	3	3	3	438	220	218	41	35	40	48	28	32	33	37	38	30	40	36	80	47	33
353603 臺北市立忠義國小	8	1	1	1	1	2	2	147	64	83	10	11	8	8	11	10	10	11	10	17	15	26	34	16	18
353604 臺北市立國語實小	58	9	9	10	10	10	10	1,719	905	814	149	121	129	142	153	129	162	142	168	133	144	147	301	171	130
353605 臺北市立南門國小	24	4	4	4	4	4	4	571	307	264	46	49	48	39	51	52	55	42	53	42	54	40	97	53	44
353606 臺北市立東門國小	59	9	9	11	10	10	10	1,597	816	781	130	119	140	118	139	133	134	137	148	141	125	133	300	149	151
353607 臺北市立忠孝國小	13	2	2	3	2	2	2	312	179	133	22	19	32	30	48	23	29	22	22	21	26	18	60	31	29
353608 臺北市立大學附小	54	9	9	9	9	9	9	1,430	790	640	131	96	134	114	125	118	136	101	129	111	135	100	225	124	101
363601 臺北市立蓬萊國小	27	4	4	4	5	5	5	728	381	347	58	66	66	53	63	56	67	56	73	51	54	65	119	64	55
363602 臺北市立日新國小	27	4	4	4	5	5	5	666	343	323	63	43	61	43	53	58	62	62	53	54	51	63	137	63	74
363603 臺北市立太平國小	19	3	3	3	3	3	4	470	248	222	39	39	36	38	50	30	34	37	44	34	45	44	81	40	41
363604 臺北市立永樂國小	28	4	4	5	5	5	5	625	295	330	51	50	49	49	45	54	48	54	49	58	53	65	109	46	63
363605 臺北市立雙蓮國小	34	6	7	5	6	5	5	878	460	418	85	64	75	79	62	75	84	66	85	64	69	70	163	89	74
363606 臺北市立大同國小	14	2	3	2	3	2	2	332	183	149	30	20	38	22	32	23	32	40	23	20	28	24	51	32	19

國民小學個別學校基本資料（續 7 ）

105 學年度 2016-2017

單位：班；人

	班級數							學生數															上學年畢業生數		
	總計	1年級	2年級	3年級	4年級	5年級	6年級	總計			1年級		2年級		3年級		4年級		5年級		6年級				
								計	男	女	男	女	男	女	男	女	男	女	男	女	男	女	總計	男	女
363607 臺北市立大龍國小	34	5	5	6	6	6	6	824	423	401	67	64	66	60	77	74	69	64	65	78	79	61	128	82	46
363608 臺北市立延平國小	23	3	4	4	4	4	4	479	254	225	26	34	34	34	42	41	57	38	40	35	55	43	90	51	39
363609 臺北市立大橋國小	13	2	2	2	2	2	3	258	136	122	32	25	25	16	29	21	19	19	16	20	15	21	37	27	10
371601 私立光仁小學	32	5	5	6	5	5	6	1,113	568	545	111	92	86	108	96	84	88	95	89	85	98	81	154	85	69
373601 臺北市立新和國小	27	4	4	4	4	5	6	585	333	252	55	44	46	30	58	40	49	51	51	50	74	37	110	56	54
373602 臺北市立雙園國小	27	4	4	5	5	5	4	540	280	260	36	50	42	44	49	55	57	41	46	40	50	30	102	51	51
373603 臺北市立東園國小	29	4	4	5	5	6	5	664	373	291	46	53	60	38	72	42	63	53	60	61	72	44	119	68	51
373604 臺北市立大理國小	22	3	4	4	4	3	4	503	268	235	36	41	44	41	49	36	51	41	34	38	54	38	92	43	49
373605 臺北市立西園國小	32	5	5	5	5	5	7	726	399	327	73	56	65	52	63	50	58	57	67	41	73	71	129	65	64
373606 臺北市立萬大國小	35	5	6	6	6	6	6	818	404	414	62	60	59	58	75	81	68	77	76	68	64	70	165	80	85
373607 臺北市立華江國小	13	2	2	2	2	3	2	393	199	194	29	32	37	30	37	27	29	35	36	35	31	35	63	31	32
373608 臺北市立西門國小	19	3	3	3	3	3	4	430	220	210	31	32	40	27	33	37	40	32	36	37	40	45	75	33	42
373609 臺北市立老松國小	23	3	4	4	4	4	4	497	259	238	39	30	42	39	43	32	39	44	42	39	54	54	95	54	41
373610 臺北市立龍山國小	14	2	2	2	2	3	3	267	129	138	9	19	21	14	23	19	19	32	29	26	28	28	61	30	31
373611 臺北市立福星國小	32	4	5	5	6	6	6	672	348	324	51	46	66	64	49	65	63	51	60	45	59	53	123	66	57
380601 國立政大實小	12	2	2	2	2	2	2	304	155	149	20	30	32	25	20	30	31	22	25	19	27	23	50	27	23
381601 私立靜心小學	36	6	6	6	6	6	6	1,512	740	772	121	131	123	129	124	128	112	140	135	116	125	128	251	125	126
381602 私立中山小學	18	3	3	3	3	3	3	515	294	221	46	45	54	41	59	45	47	38	46	26	42	26	81	44	37
381603 私立再興小學	36	6	6	6	6	6	6	1,499	800	699	119	133	133	111	144	107	122	130	139	110	143	108	235	131	104
383601 臺北市立景美國小	27	4	5	4	4	5	5	713	366	347	48	58	56	66	66	54	62	60	62	56	72	53	116	56	60
383602 臺北市立武功國小	12	2	2	2	2	2	2	272	153	119	23	17	30	22	24	16	29	13	25	25	22	26	43	17	26
383603 臺北市立興德國小	12	2	2	2	2	2	2	253	135	118	23	20	21	16	11	17	24	25	25	18	31	22	38	19	19
383604 臺北市立溪口國小	24	3	4	5	4	4	4	642	334	308	42	35	41	59	74	54	58	59	60	45	59	56	128	67	61
383605 臺北市立興隆國小	25	4	4	4	4	4	5	645	349	296	47	43	61	45	60	45	59	49	50	46	72	68	97	43	54
383606 臺北市立志清國小	26	4	4	5	4	5	4	708	388	320	58	51	65	51	80	47	55	54	67	60	63	57	110	54	56
383607 臺北市立景興國小	36	6	6	6	6	6	6	961	480	481	75	73	75	82	75	83	81	87	93	87	81	69	179	95	84
383608 臺北市立木柵國小	33	4	5	6	6	6	6	773	397	376	48	60	50	53	71	85	78	58	68	55	82	65	141	75	66
383609 臺北市立永建國小	18	3	3	3	3	3	3	468	233	235	47	33	30	43	34	41	43	40	37	43	42	35	74	37	37
383610 臺北市立實踐國小	32	4	5	5	5	6	7	710	388	322	55	45	60	59	57	58	68	54	66	47	82	59	135	82	53
383611 臺北市立博嘉國小	11	2	2	2	2	2	1	214	111	103	37	21	20	20	17	17	14	23	13	16	10	6	23	13	10
383612 臺北市立指南國小	6	1	1	1	1	1	1	110	66	44	6	12	16	8	11	5	9	9	10	5	14	5	12	8	4
383613 臺北市立明道國小	16	2	2	2	2	5	3	274	154	120	19	19	19	19	27	20	26	21	36	21	27	20	51	26	25
383614 臺北市立萬芳國小	23	3	4	4	4	4	4	506	264	242	39	29	41	50	40	43	45	30	47	43	52	47	101	53	48
383615 臺北市立力行國小	48	8	7	8	9	8	8	1,283	649	634	113	93	97	105	108	112	122	119	96	104	113	101	214	114	100
383616 臺北市立萬興國小	30	5	5	5	5	5	5	735	365	370	66	52	59	55	53	67	60	57	60	64	67	75	122	66	56
383617 臺北市立萬福國小	19	3	3	3	3	3	4	479	265	214	35	28	39	32	51	35	40	40	39	41	61	38	84	56	28
383618 臺北市立興華國小	20	3	3	3	3	4	4	474	247	227	34	29	34	36	47	36	46	31	38	54	48	41	105	54	51
383619 臺北市立辛亥國小	12	2	2	2	2	2	2	229	122	107	24	18	21	17	22	14	18	22	16	18	21	18	39	21	18
393601 臺北市立南港國小	49	9	7	8	8	8	9	1,275	689	586	141	107	94	114	117	100	99	101	123	86	115	78	208	116	92
393602 臺北市立舊莊國小	16	2	2	2	4	2	4	286	151	135	19	18	24	15	23	27	25	24	30	21	30	30	70	39	31
393603 臺北市立玉成國小	21	3	4	3	3	4	4	479	254	225	34	31	40	48	49	31	42	42	42	39	47	34	103	60	43

國民小學個別學校基本資料（續 8 ）

105 學年度 2016-2017

單位：班；人

	班級數							學生數															上學年畢業生數		
	總計	1年級	2年級	3年級	4年級	5年級	6年級	總計			1年級		2年級		3年級		4年級		5年級		6年級				
								計	男	女	男	女	男	女	男	女	男	女	男	女	男	女	總計	男	女
393604 臺北市立成德國小	21	3	4	3	3	4	4	496	256	240	39	36	48	50	36	46	38	29	47	40	48	39	92	42	50
393605 臺北市立胡適國小	33	5	6	6	5	5	6	830	424	406	70	61	62	62	72	89	68	66	64	71	88	57	138	70	68
393606 臺北市立東新國小	22	3	4	4	3	4	4	493	261	232	31	38	41	39	56	45	44	28	45	36	44	46	96	46	50
393607 臺北市立修德國小	19	3	3	3	3	3	4	458	254	204	38	34	46	22	38	42	41	35	46	22	45	49	65	33	32
403601 臺北市立內湖國小	61	8	10	10	11	10	12	1,477	752	725	126	103	130	109	135	138	120	133	124	121	117	121	271	146	125
403602 臺北市立碧湖國小	36	5	6	6	7	6	6	913	497	416	64	61	80	66	85	68	97	87	81	50	90	84	163	83	80
403603 臺北市立潭美國小	14	2	2	2	2	3	3	251	126	125	16	20	30	17	24	24	12	28	24	12	20	24	42	28	14
403604 臺北市立東湖國小	64	8	11	10	10	13	12	1,656	882	774	119	110	173	132	156	125	145	132	146	153	143	122	338	169	169
403605 臺北市立西湖國小	17	2	3	3	3	3	3	416	238	178	28	21	35	24	43	39	41	35	43	32	48	27	83	43	40
403606 臺北市立康寧國小	38	6	6	6	6	7	7	962	497	465	87	82	86	75	79	72	75	69	77	88	93	79	173	82	91
403607 臺北市立明湖國小	62	10	10	10	10	11	11	1,768	930	838	134	137	156	143	167	142	168	139	146	140	159	137	272	133	139
403608 臺北市立麗山國小	40	7	6	6	7	7	7	998	527	471	92	87	78	67	102	68	91	88	74	78	90	83	172	79	93
403609 臺北市立新湖國小	30	5	5	5	5	5	5	750	358	392	50	72	71	75	60	61	57	62	62	70	58	52	146	67	79
403610 臺北市立文湖國小	12	2	2	2	2	2	2	257	139	118	25	19	28	20	19	23	21	23	14	16	32	17	48	19	29
403611 臺北市立大湖國小	20	3	4	3	4	3	3	491	257	234	35	48	50	33	51	36	44	43	29	40	48	34	107	63	44
403612 臺北市立南湖國小	52	8	9	8	9	9	9	1,436	765	671	121	105	146	127	122	113	127	124	117	96	132	106	243	126	117
403613 臺北市立麗湖國小	46	7	8	8	8	7	8	1,234	638	596	92	107	112	96	122	112	97	101	103	82	112	98	188	94	94
411601 私立華興小學	24	4	4	4	4	4	4	951	496	455	80	80	90	70	96	63	82	76	83	75	65	91	146	74	72
413601 臺北市立士林國小	43	6	7	7	7	8	8	1,081	578	503	85	72	82	66	88	87	91	89	112	94	120	95	224	125	99
413602 臺北市立士東國小	34	6	6	5	5	6	6	893	470	423	83	80	92	70	84	69	68	74	69	64	74	66	140	74	66
413603 臺北市立福林國小	24	3	4	4	4	4	5	560	316	244	46	30	45	44	59	50	46	49	55	33	65	38	89	61	28
413604 臺北市立陽明山國小	8	1	2	1	1	1	2	133	68	65	15	7	9	15	8	10	10	11	12	8	14	14	23	8	15
413605 臺北市立社子國小	50	7	8	9	8	9	9	1,230	651	579	100	100	111	85	110	104	105	99	102	91	123	100	227	117	110
413606 臺北市立雨聲國小	12	2	2	2	2	2	2	237	131	106	22	25	22	19	23	15	18	15	23	21	23	11	28	16	12
413607 臺北市立富安國小	9	1	2	1	1	2	2	148	81	67	9	12	16	13	11	12	7	9	20	6	18	15	24	8	16
413608 臺北市立劍潭國小	18	3	3	3	3	3	3	424	216	208	26	40	40	35	38	41	39	24	37	43	36	25	61	31	30
413609 臺北市立溪山國小	6	1	1	1	1	1	1	81	38	43	3	8	3	11	9	6	11	5	5	7	7	6	14	6	8
413610 臺北市立平等國小	6	1	1	1	1	1	1	56	27	29	9	2	5	6	-	4	6	6	4	5	3	6	16	7	9
413611 臺北市立百齡國小	53	8	8	9	9	9	10	1,453	732	721	106	135	127	112	130	109	107	124	138	112	124	129	243	126	117
413612 臺北市立雙溪國小	6	1	1	1	1	1	1	113	63	50	5	13	19	10	8	9	9	5	12	4	10	9	13	7	6
413613 臺北市立葫蘆國小	46	6	7	8	8	8	9	1,169	618	551	87	80	104	84	100	92	102	107	114	97	111	91	199	93	106
413614 臺北市立雨農國小	23	3	4	4	3	4	5	585	285	300	40	33	55	46	43	71	40	44	53	45	54	61	97	49	48
413615 臺北市立天母國小	59	9	10	10	10	10	10	1,571	829	742	132	116	127	119	164	126	135	121	145	125	126	135	272	138	134
413616 臺北市立文昌國小	12	2	2	2	2	2	2	226	113	113	17	18	17	20	24	21	16	14	23	18	16	22	50	25	25
413617 臺北市立芝山國小	20	3	4	3	4	3	3	406	199	207	24	33	33	38	27	36	41	39	39	26	35	35	69	36	33
413618 臺北市立蘭雅國小	18	3	3	3	3	3	3	402	215	187	39	30	40	36	37	30	39	30	32	27	28	34	83	50	33
413619 臺北市立三玉國小	33	4	6	6	6	6	5	819	436	383	65	49	64	55	71	80	80	66	83	70	73	63	151	85	66
421601 私立薇閣小學	36	6	6	6	6	6	6	1,501	769	732	130	122	124	128	129	123	128	123	133	112	125	124	251	142	109
423601 臺北市立北投國小	52	6	8	9	9	10	10	1,224	631	593	91	65	101	96	97	106	99	108	104	99	139	119	220	123	97
423602 臺北市立逸仙國小	20	3	3	3	4	3	4	465	233	232	46	36	36	37	22	41	34	45	48	30	47	43	87	54	33
423603 臺北市立石牌國小	83	14	13	14	14	14	14	2,437	1,287	1,150	210	190	194	178	218	214	210	181	231	197	224	190	392	190	202

國民小學個別學校基本資料（續 9 ）

105 學年度 2016-2017

單位：班；人

	班級數							學生數															上學年畢業生數		
	總計	1年級	2年級	3年級	4年級	5年級	6年級	總計			1年級		2年級		3年級		4年級		5年級		6年級				
								計	男	女	男	女	男	女	男	女	男	女	男	女	男	女	總計	男	女
423604 臺北市立關渡國小	41	7	7	7	7	6	7	1,095	584	511	97	87	110	80	86	85	98	90	78	89	115	80	169	97	72
423605 臺北市立湖田國小	6	1	1	1	1	1	1	54	31	23	4	2	4	5	7	4	6	2	6	4	4	6	5	1	4
423606 臺北市立清江國小	19	3	3	3	3	3	4	400	227	173	35	28	34	33	36	26	34	39	43	17	45	30	71	45	26
423607 臺北市立泉源國小	6	1	1	1	1	1	1	71	47	24	4	2	7	8	8	-	9	4	10	5	9	5	8	5	3
423608 臺北市立大屯國小	6	1	1	1	1	1	1	111	69	42	12	8	12	7	12	6	10	8	13	5	10	8	20	11	9
423609 臺北市立湖山國小	6	1	1	1	1	1	1	139	71	68	10	8	13	10	10	18	9	6	14	13	15	13	19	13	6
423610 臺北市立桃源國小	12	2	2	2	2	2	2	259	142	117	20	16	28	28	21	15	24	19	25	18	24	21	46	27	19
423611 臺北市立文林國小	18	2	2	3	3	4	4	336	188	148	29	24	29	21	28	29	31	26	37	18	34	30	71	43	28
423612 臺北市立義方國小	12	2	2	2	2	2	2	259	129	130	23	28	28	20	23	25	22	15	16	23	17	19	49	21	28
423613 臺北市立立農國小	24	3	4	4	5	4	4	538	271	267	29	46	57	36	46	44	55	46	43	39	41	56	104	61	43
423614 臺北市立明德國小	24	4	4	4	4	4	4	607	336	271	57	38	61	42	58	46	52	40	49	47	59	58	97	61	36
423616 臺北市立文化國小	54	9	9	9	9	9	9	1,561	786	775	133	128	126	110	129	140	133	132	133	136	132	129	272	145	127
400144 國立臺灣戲曲學院(國小)	4	-	-	-	-	2	2	118	55	63	-	-	-	-	-	-	-	-	35	25	20	38	51	18	33
421303 私立奎山實驗高中附設國小部	12	2	2	2	2	2	2	339	171	168	28	28	32	26	22	36	34	24	29	20	26	34	60	34	26
桃園市 總計 192 校	5,029	747	827	855	836	873	891	124,604	65,303	59,301	9,695	8,783	10,599	9,895	11,192	10,121	11,014	9,992	11,206	10,032	11,597	10,478	22,459	11,881	10,578
國小 190 校	4,999	741	821	849	832	869	887	123,663	64,819	58,844	9,585	8,694	10,506	9,801	11,101	10,017	10,951	9,934	11,145	9,974	11,531	10,424	22,343	11,822	10,521
附設國小部 2 校	30	6	6	6	4	4	4	941	484	457	110	89	93	94	91	104	63	58	61	58	66	54	116	59	57
031601 私立福祿貝爾國小	6	1	1	1	1	1	1	145	67	78	14	11	13	14	8	18	15	10	9	13	8	12	7	5	2
031602 私立諾瓦國小	9	2	2	2	1	1	1	262	174	88	32	21	42	17	28	14	22	13	22	12	28	11	28	19	9
031603 私立有得國(中)小	12	2	2	2	2	2	2	348	185	163	29	32	33	30	29	30	30	28	33	27	31	16	30	18	12
031604 私立康萊爾國(中)小	12	3	2	2	2	2	1	289	157	132	44	34	34	30	31	22	23	16	21	18	4	12	13	5	8
034601 桃園市立桃園國小	35	5	5	8	5	6	6	852	442	410	69	48	58	78	87	83	64	64	76	71	88	66	149	82	67
034602 桃園市立東門國小	25	4	4	4	4	5	4	594	322	272	40	46	49	49	63	37	51	47	58	49	61	44	107	60	47
034603 桃園市立中埔國小	15	2	2	2	2	3	4	350	201	149	28	26	28	22	31	22	29	25	45	33	40	21	60	37	23
034604 桃園市立成功國小	39	5	5	7	7	8	7	947	505	442	74	59	77	58	77	70	96	89	85	80	96	86	188	100	88
034605 桃園市立會稽國小	34	6	6	5	5	6	6	829	401	428	61	56	62	85	69	68	61	66	79	62	69	91	140	70	70
034606 桃園市立建國國小	68	11	12	11	11	11	12	1,802	927	875	126	141	158	155	161	142	170	136	147	154	165	147	299	153	146
034607 桃園市立中山國小	99	15	16	16	16	17	19	2,633	1,377	1,256	202	198	222	217	214	208	227	220	260	192	252	221	457	230	227
034608 桃園市立文山國小	31	4	5	5	5	6	6	772	380	392	44	48	52	64	67	56	65	64	70	76	82	84	166	87	79
034609 桃園市立南門國小	32	4	6	5	5	6	6	734	364	370	42	49	70	47	67	53	49	73	70	68	66	80	151	59	92
034610 桃園市立西門國小	55	7	8	9	9	11	11	1,447	748	699	91	100	116	101	130	104	125	115	138	153	148	126	259	130	129
034611 桃園市立龍山國小	40	7	6	6	7	7	7	1,071	573	498	93	80	93	66	88	86	89	95	106	87	104	84	190	91	99
034612 桃園市立北門國小	27	4	4	5	4	5	5	677	354	323	53	48	55	49	60	51	57	55	60	60	69	60	154	81	73
034613 桃園市立南崁國小	71	11	12	13	12	12	11	2,131	1,143	988	177	133	184	166	214	158	205	173	176	186	187	172	363	184	179
034614 桃園市立公埔國小	12	2	2	2	2	2	2	269	147	122	19	14	17	29	29	26	28	23	25	13	29	17	53	28	25
034615 桃園市立蘆竹國小	10	1	2	2	2	2	1	166	91	75	11	15	14	13	19	9	18	12	14	18	15	8	37	21	16
034616 桃園市立大竹國小	56	9	9	9	10	9	10	1,636	883	753	140	115	157	116	151	128	164	130	130	131	141	133	251	133	118
034617 桃園市立新興國小	13	2	2	2	3	2	2	265	139	126	23	20	17	22	27	23	25	23	21	16	26	22	35	21	14

國民小學個別學校基本資料（續 10 ）

105 學年度 2016-2017

單位：班；人

	班級數							學生數															上學年畢業生數		
	總計	1年級	2年級	3年級	4年級	5年級	6年級	總計			1年級		2年級		3年級		4年級		5年級		6年級				
								計	男	女	男	女	男	女	男	女	男	女	男	女	男	女	總計	男	女
034618 桃園市立外社國小	6	1	1	1	1	1	1	78	41	37	8	6	3	8	8	7	5	5	8	3	9	8	14	11	3
034619 桃園市立頂社國小	6	1	1	1	1	1	1	56	35	21	3	2	7	3	1	2	5	3	11	2	8	9	10	5	5
034620 桃園市立海湖國小	18	2	3	3	3	3	4	426	215	211	31	20	28	32	30	43	41	31	38	34	47	51	83	50	33
034621 桃園市立山腳國小	13	2	2	2	2	2	3	250	134	116	18	18	23	17	20	18	19	17	20	17	34	29	49	27	22
034622 桃園市立大華國小	12	2	2	2	2	2	2	234	122	112	22	18	18	16	19	22	24	22	19	19	20	15	30	19	11
034623 桃園市立新莊國小	13	2	2	3	2	2	2	280	138	142	22	18	24	19	33	30	23	21	15	28	21	26	49	23	26
034624 桃園市立大園國小	64	9	10	12	11	11	11	1,670	864	806	111	123	147	119	156	154	158	130	156	129	136	151	359	188	171
034625 桃園市立圳頭國小	11	1	2	2	2	2	2	195	96	99	12	14	15	13	19	19	17	13	18	16	15	24	36	16	20
034626 桃園市立內海國小	6	1	1	1	1	1	1	80	44	36	5	8	5	5	8	3	10	4	7	5	9	11	23	12	11
034627 桃園市立溪海國小	14	2	2	2	3	2	3	303	174	129	26	22	23	25	27	16	32	32	26	17	40	17	64	28	36
034628 桃園市立潮音國小	12	2	2	2	2	2	2	295	153	142	23	22	24	24	28	22	20	27	31	24	27	23	68	48	20
034629 桃園市立竹圍國小	16	2	2	3	3	3	3	365	190	175	24	23	25	23	41	28	26	38	39	31	35	32	87	41	46
034630 桃園市立果林國小	28	4	4	5	5	4	6	676	345	331	42	51	51	50	69	48	70	50	52	63	61	69	120	65	55
034631 桃園市立后厝國小	9	1	2	1	1	2	2	149	70	79	10	5	13	17	9	14	13	9	11	17	14	17	20	9	11
034632 桃園市立沙崙國小	6	1	1	1	1	1	1	83	36	47	4	5	5	9	6	7	8	7	8	13	5	6	11	8	3
034633 桃園市立埔心國小	16	2	2	3	2	4	3	333	177	156	21	22	26	23	40	27	21	19	33	29	36	36	56	29	27
034634 桃園市立五權國小	12	2	2	2	2	2	2	231	124	107	25	16	22	13	18	19	16	25	20	12	23	22	45	27	18
034635 桃園市立陳康國小	6	1	1	1	1	1	1	51	31	20	5	2	5	4	2	3	7	4	5	2	7	5	10	8	2
034636 桃園市立龜山國小	50	7	8	8	8	10	9	1,250	669	581	85	98	114	107	120	89	111	95	108	105	131	87	234	130	104
034637 桃園市立壽山國小	12	2	2	2	2	2	2	243	131	112	21	8	23	15	24	24	18	21	29	17	16	27	42	18	24
034638 桃園市立福源國小	8	1	1	1	2	1	2	140	69	71	11	10	9	15	10	11	17	11	8	11	14	13	28	11	17
034639 桃園市立大崗國小	13	3	2	2	2	2	2	240	121	119	21	26	24	20	20	12	10	18	23	21	23	22	39	23	16
034640 桃園市立大埔國小	6	1	1	1	1	1	1	65	34	31	2	7	7	3	8	4	6	4	7	6	4	7	9	4	5
034641 桃園市立大坑國小	9	1	1	1	2	2	2	162	89	73	12	7	11	16	11	9	11	16	21	11	23	14	34	15	19
034642 桃園市立山頂國小	22	3	4	4	3	4	4	448	240	208	33	25	47	38	40	39	43	30	39	30	38	46	88	41	47
034643 桃園市立龍壽國小	6	1	1	1	1	1	1	72	35	37	8	11	6	3	7	9	8	5	2	3	4	6	9	5	4
034644 桃園市立新路國小	20	3	3	3	4	3	4	439	240	199	31	27	47	23	38	35	38	43	34	34	52	37	80	43	37
034645 桃園市立樂善國小	10	2	2	2	1	2	1	178	94	84	19	16	20	10	16	22	16	9	11	19	12	8	35	13	22
034646 桃園市立大成國小	79	12	12	13	14	14	14	2,053	1,061	992	159	136	168	158	178	173	189	181	183	157	184	187	374	192	182
034647 桃園市立大勇國小	66	10	11	11	10	12	12	1,731	906	825	137	132	148	148	160	126	122	152	185	116	154	151	311	160	151
034648 桃園市立八德國小	38	6	7	7	6	6	6	1,038	543	495	100	71	90	88	107	83	81	85	82	82	83	86	153	84	69
034649 桃園市立瑞豐國小	39	6	6	6	7	7	7	967	500	467	80	53	91	67	65	95	95	76	83	91	86	85	171	91	80
034650 桃園市立霄裡國小	9	1	2	1	1	2	2	163	76	87	8	8	13	20	11	17	11	12	16	13	17	17	38	22	16
034651 桃園市立大安國小	19	2	3	3	3	4	4	429	218	211	34	21	26	36	35	32	39	40	45	35	39	47	90	52	38
034652 桃園市立茄苳國小	27	3	4	5	4	6	5	622	308	314	38	47	36	50	51	67	50	48	66	57	67	45	114	54	60
034653 桃園市立廣興國小	12	2	2	2	2	2	2	201	105	96	18	14	21	18	18	10	18	15	20	17	10	22	33	19	14
034654 桃園市立大溪國小	24	4	4	4	4	4	4	606	298	308	37	46	57	39	49	59	54	61	50	43	51	60	100	59	41
034655 桃園市立美華國小	6	1	1	1	1	1	1	41	24	17	1	3	4	4	4	3	4	2	5	1	6	4	8	3	5
034656 桃園市立內柵國小	7	1	1	1	1	2	1	125	61	64	6	9	12	9	9	7	12	8	11	17	11	14	32	17	15
034657 桃園市立福安國小	8	1	1	1	1	2	2	136	68	68	7	7	11	10	8	6	14	13	10	20	18	12	38	24	14
034658 桃園市立百吉國小	6	1	1	1	1	1	1	70	34	36	1	5	8	4	4	10	8	5	7	6	6	6	20	13	7

國民小學個別學校基本資料（續 11 ）

105 學年度 2016-2017

單位：班；人

	班級數							學生數															上學年畢業生數		
	總計	1年級	2年級	3年級	4年級	5年級	6年級	總計			1年級		2年級		3年級		4年級		5年級		6年級				
								計	男	女	男	女	男	女	男	女	男	女	男	女	男	女	總計	男	女
034659 桃園市立瑞祥國小	6	1	1	1	1	1	1	37	18	19	4	4	4	2	4	1	2	3	1	3	3	6	10	3	7
034660 桃園市立中興國小	6	1	1	1	1	1	1	102	46	56	7	8	5	8	10	11	10	12	10	11	4	6	18	8	10
034661 桃園市立員樹林國小	28	4	5	5	4	5	5	639	352	287	58	32	70	52	48	59	49	41	60	51	67	52	136	71	65
034662 桃園市立仁善國小	25	4	4	4	4	4	5	610	338	272	49	41	52	53	54	55	58	37	61	34	64	52	118	66	52
034663 桃園市立僑愛國小	35	5	6	6	5	7	6	869	427	442	63	68	64	65	75	76	65	71	87	84	73	78	167	85	82
034664 桃園市立南興國小	11	2	1	2	2	2	2	194	117	77	16	17	14	8	17	14	21	11	29	17	20	10	38	18	20
034665 桃園市立永福國小	6	1	1	1	1	1	1	39	22	17	4	2	3	3	4	5	4	1	3	1	4	5	9	4	5
034666 桃園市立中壢國小	25	4	4	4	4	5	4	596	292	304	40	32	44	39	55	51	53	56	52	67	48	59	118	65	53
034667 桃園市立中平國小	53	8	9	9	9	8	10	1,437	781	656	104	97	137	91	139	124	128	126	124	105	149	113	226	133	93
034668 桃園市立新明國小	56	8	9	10	10	9	10	1,428	765	663	100	103	134	119	120	107	132	108	125	111	154	115	239	125	114
034669 桃園市立芭里國小	6	1	1	1	1	1	1	93	47	46	12	7	6	6	8	12	5	6	8	7	8	8	17	9	8
034670 桃園市立新街國小	56	8	10	9	9	10	10	1,396	715	681	97	112	113	116	117	122	121	113	131	128	136	90	238	136	102
034671 桃園市立信義國小	55	9	9	9	10	8	10	1,409	754	655	113	128	126	109	121	107	129	125	131	83	134	103	260	148	112
034672 桃園市立普仁國小	40	6	7	7	6	7	7	1,067	542	525	80	98	102	82	84	112	84	79	102	79	90	75	164	87	77
034673 桃園市立富台國小	44	6	7	8	8	8	7	1,172	609	563	72	82	90	94	117	98	121	87	105	111	104	91	231	125	106
034674 桃園市立青埔國小	22	4	4	4	3	4	3	562	281	281	53	48	49	49	51	49	45	41	47	50	36	44	69	38	31
034675 桃園市立內壢國小	46	6	7	8	10	8	7	1,175	623	552	83	70	98	83	109	109	118	104	115	90	100	96	203	101	102
034676 桃園市立大崙國小	28	4	4	5	4	5	6	688	383	305	51	40	59	37	72	51	56	51	78	52	67	74	134	73	61
034677 桃園市立山東國小	6	1	1	1	1	1	1	91	49	42	3	7	8	2	8	5	9	13	9	8	12	7	30	18	12
034678 桃園市立中正國小	41	6	6	7	6	8	8	991	527	464	71	75	89	66	80	81	92	68	105	81	90	93	215	119	96
034679 桃園市立自立國小	29	4	4	6	5	5	5	690	357	333	48	45	41	49	70	63	65	56	75	59	58	61	138	71	67
034680 桃園市立龍岡國小	22	3	3	4	4	4	4	544	281	263	31	42	35	38	46	59	47	45	64	38	58	41	91	51	40
034681 桃園市立內定國小	19	3	4	3	3	3	3	441	230	211	36	25	42	41	35	38	41	35	31	34	45	38	73	38	35
034682 桃園市立南勢國小	59	9	9	10	10	10	11	1,654	870	784	125	134	142	131	158	123	144	141	152	126	149	129	289	152	137
034683 桃園市立宋屋國小	26	4	7	4	3	4	4	566	279	287	44	39	60	59	54	54	37	42	44	44	40	49	104	58	46
034684 桃園市立新勢國小	34	4	5	6	6	7	6	835	454	381	68	44	65	72	78	68	79	59	71	76	93	62	156	84	72
034685 桃園市立忠貞國小	72	9	11	13	12	13	14	1,888	1,004	884	144	117	159	150	174	141	168	143	162	176	197	157	349	184	165
034686 桃園市立東勢國小	19	2	3	4	4	3	3	417	219	198	28	18	30	38	36	35	45	37	40	34	40	36	80	50	30
034687 桃園市立山豐國小	27	4	5	4	5	4	5	685	352	333	57	42	46	71	61	47	65	59	57	52	66	62	104	51	53
034688 桃園市立復旦國小	29	4	5	5	5	5	5	755	365	390	55	49	60	67	54	71	61	68	68	68	67	67	158	79	79
034689 桃園市立北勢國小	37	6	7	6	6	6	6	972	509	463	77	67	83	96	85	72	82	80	94	71	88	77	192	99	93
034690 桃園市立楊梅國小	38	5	7	6	7	6	7	963	512	451	77	61	77	86	82	80	95	73	82	76	99	75	201	105	96
034691 桃園市立上田國小	12	2	2	2	2	2	2	232	135	97	19	14	21	11	27	18	23	17	20	19	25	18	49	33	16
034692 桃園市立大同國小	37	5	6	7	6	6	7	958	501	457	67	67	72	76	94	76	94	66	91	73	83	99	194	107	87
034693 桃園市立富岡國小	21	3	3	3	4	4	4	553	302	251	45	33	42	35	38	41	57	42	53	54	67	46	124	69	55
034694 桃園市立瑞原國小	6	1	1	1	1	1	1	65	33	32	3	4	7	10	6	4	9	4	4	5	4	5	14	7	7
034695 桃園市立上湖國小	9	1	1	1	2	2	2	143	65	78	14	8	9	12	8	10	10	16	12	18	12	14	29	19	10
034696 桃園市立水美國小	8	1	1	2	1	1	2	166	96	70	17	7	14	8	22	10	14	7	7	18	22	20	38	25	13
034697 桃園市立瑞埔國小	27	4	5	4	4	5	5	674	356	318	70	36	52	42	54	57	55	56	58	67	67	60	139	71	68
034698 桃園市立高榮國小	17	2	3	2	3	3	4	374	219	155	30	18	38	22	31	23	34	19	49	26	37	47	85	49	36
034699 桃園市立四維國小	16	3	3	3	2	2	3	351	192	159	30	30	45	26	36	38	26	18	23	24	32	23	60	31	29

國民小學個別學校基本資料（續 12 ）

105 學年度 2016-2017

單位：班；人

	班級數							學生數															上學年畢業生數		
	總計	1年級	2年級	3年級	4年級	5年級	6年級	總計			1年級		2年級		3年級		4年級		5年級		6年級				
								計	男	女	男	女	男	女	男	女	男	女	男	女	男	女	總計	男	女
034700 桃園市立瑞梅國小	18	2	3	3	3	3	4	421	221	200	21	19	42	31	39	36	37	33	36	39	46	42	102	47	55
034701 桃園市立新屋國小	47	7	8	8	8	7	9	1,239	668	571	107	84	107	98	101	103	121	99	104	88	128	99	238	139	99
034702 桃園市立啟文國小	6	1	1	1	1	1	1	69	37	32	7	4	2	6	6	5	7	6	4	4	11	7	14	10	4
034703 桃園市立東明國小	6	1	1	1	1	1	1	82	34	48	2	6	3	9	7	9	9	8	7	6	6	10	16	8	8
034704 桃園市立頭洲國小	12	2	2	2	2	2	2	250	133	117	28	20	14	20	21	20	31	19	14	22	25	16	46	23	23
034705 桃園市立永安國小	11	1	1	2	2	3	2	236	125	111	11	15	16	11	22	14	25	19	31	26	20	26	44	23	21
034706 桃園市立笨港國小	6	1	1	1	1	1	1	74	33	41	8	7	2	7	8	9	5	4	4	6	6	8	17	13	4
034707 桃園市立北湖國小	6	1	1	1	1	1	1	34	20	14	3	1	2	1	4	2	4	2	3	4	4	4	7	4	3
034708 桃園市立大坡國小	8	1	1	1	2	1	2	133	67	66	5	8	13	11	8	10	16	11	10	7	15	19	31	15	16
034709 桃園市立蚵間國小	6	1	1	1	1	1	1	91	45	46	5	4	7	5	11	3	5	10	11	13	6	11	12	7	5
034710 桃園市立社子國小	6	1	1	1	1	1	1	44	24	20	4	3	6	4	4	2	2	2	7	3	1	6	12	8	4
034711 桃園市立埔頂國小	9	1	2	2	2	1	1	127	78	49	9	5	13	8	18	9	15	16	12	7	11	4	19	9	10
034712 桃園市立觀音國小	22	3	3	4	4	4	4	547	290	257	47	33	40	34	53	43	48	48	46	43	56	56	127	68	59
034713 桃園市立大潭國小	6	1	1	1	1	1	1	62	31	31	3	5	7	3	6	6	4	7	5	7	6	3	11	6	5
034714 桃園市立保生國小	6	1	1	1	1	1	1	51	22	29	3	4	7	2	2	5	3	6	6	6	1	6	15	8	7
034715 桃園市立新坡國小	33	4	6	5	6	6	6	837	463	374	66	47	76	63	66	60	82	69	83	66	90	69	169	91	78
034716 桃園市立崙坪國小	8	1	1	1	1	2	2	149	68	81	6	10	11	9	5	17	12	10	15	15	19	20	23	14	9
034717 桃園市立上大國小	11	1	2	2	2	2	2	193	86	107	11	12	12	21	16	19	14	16	10	18	23	21	40	22	18
034718 桃園市立育仁國小	6	1	1	1	1	1	1	86	39	47	6	6	3	9	8	4	9	8	6	7	7	13	17	9	8
034719 桃園市立草漯國小	48	7	8	9	8	7	9	1,267	659	608	90	88	102	105	126	109	119	92	97	102	125	112	231	127	104
034720 桃園市立富林國小	6	1	1	1	1	1	1	84	43	41	5	7	8	6	8	5	6	5	7	8	9	10	18	9	9
034721 桃園市立樹林國小	6	1	1	1	1	1	1	82	41	41	4	4	9	5	10	9	9	7	4	5	5	11	19	9	10
034722 桃園市立龍潭國小	31	4	5	5	5	6	6	719	377	342	58	38	62	51	67	57	69	57	61	62	60	77	134	77	57
034723 桃園市立德龍國小	11	2	2	2	1	2	2	187	94	93	20	10	15	17	18	15	9	14	16	17	16	20	38	20	18
034724 桃園市立潛龍國小	33	5	6	5	5	6	6	850	434	416	70	70	78	71	61	65	68	61	74	62	83	87	164	96	68
034725 桃園市立石門國小	31	5	5	5	5	6	5	815	407	408	65	63	60	70	77	64	67	73	74	71	64	67	159	88	71
034726 桃園市立高原國小	16	2	2	3	3	3	3	364	187	177	21	21	24	29	34	32	36	30	38	37	34	28	88	48	40
034727 桃園市立龍源國小	7	1	1	1	1	1	2	123	60	63	6	7	11	4	10	10	10	12	9	12	14	18	28	18	10
034728 桃園市立三和國小	6	1	1	1	1	1	1	61	39	22	5	5	5	1	7	3	8	5	8	5	6	3	14	9	5
034729 桃園市立武漢國小	40	6	7	6	7	7	7	1,007	562	445	90	61	85	87	77	74	111	76	108	66	91	81	189	89	100
034730 桃園市立介壽國小	6	1	1	1	1	1	1	71	36	35	7	6	8	4	7	5	3	5	6	10	5	5	13	8	5
034731 桃園市立三民國小	6	1	1	1	1	1	1	85	48	37	5	2	9	5	8	9	10	8	5	7	11	6	19	11	8
034732 桃園市立義盛國小	6	1	1	1	1	1	1	41	21	20	6	4	3	5	4	1	3	3	2	4	3	3	10	4	6
034733 桃園市立霞雲國小	6	1	1	1	1	1	1	29	11	18	1	3	1	2	2	2	1	3	2	6	4	2	4	1	3
034734 桃園市立奎輝國小	6	1	1	1	1	1	1	27	14	13	3	3	3	1	1	2	2	6	2	-	3	1	11	5	6
034735 桃園市立光華國小	6	1	1	1	1	1	1	21	11	10	3	2	1	2	-	1	2	3	4	-	1	2	7	4	3
034736 桃園市立高義國小	6	1	1	1	1	1	1	56	26	30	4	4	3	7	3	4	5	12	5	2	6	1	11	7	4
034737 桃園市立長興國小	6	1	1	1	1	1	1	30	20	10	5	-	3	-	4	3	1	6	4	1	3	-	3	2	1
034738 桃園市立三光國小	6	1	1	1	1	1	1	42	26	16	3	4	6	2	2	1	4	3	6	1	5	5	8	3	5
034740 桃園市立羅浮國小	12	1	2	3	2	2	2	59	25	34	5	7	6	4	3	9	2	5	4	6	5	3	12	8	4
034741 桃園市立巴崚國小	6	1	1	1	1	1	1	60	31	29	6	7	3	4	3	4	5	1	11	6	3	7	10	4	6

國民小學個別學校基本資料（續 13 ）

105 學年度 2016-2017

單位：班；人

	班級數							學生數															上學年畢業生數		
	總計	1年級	2年級	3年級	4年級	5年級	6年級	總計			1年級		2年級		3年級		4年級		5年級		6年級				
								計	男	女	男	女	男	女	男	女	男	女	男	女	男	女	總計	男	女
034742 桃園市立東安國小	30	4	5	5	5	5	6	727	379	348	56	51	62	56	72	54	66	56	61	56	62	75	132	74	58
034743 桃園市立青溪國小	44	6	8	8	7	8	7	1,174	628	546	80	84	109	100	127	86	99	89	105	97	108	90	182	85	97
034744 桃園市立錦興國小	66	9	11	11	12	11	12	1,684	907	777	119	115	140	146	152	149	162	143	141	113	193	111	331	175	156
034745 桃園市立興國國小	48	6	8	8	8	9	9	1,236	647	589	83	76	96	111	119	98	113	107	106	90	130	107	247	133	114
034746 桃園市立華勛國小	53	7	9	9	9	9	10	1,384	737	647	112	89	126	110	134	107	122	110	109	122	134	109	273	141	132
034747 桃園市立同安國小	48	7	7	8	9	8	9	1,264	686	578	92	88	101	97	100	92	143	103	118	87	132	111	238	105	133
034748 桃園市立大忠國小	58	10	9	10	9	10	10	1,653	870	783	127	136	151	129	139	126	133	137	164	120	156	135	278	157	121
034749 桃園市立楊明國小	27	4	4	4	4	6	5	638	335	303	50	39	52	59	55	45	59	44	61	54	58	62	108	55	53
034750 桃園市立祥安國小	34	4	5	6	6	6	7	860	443	417	61	55	68	71	71	78	76	81	86	64	81	68	150	77	73
034751 桃園市立迴龍國(中)小	12	1	1	2	2	3	3	211	115	96	17	12	12	10	18	12	15	20	29	17	24	25	63	31	32
034752 桃園市立建德國小	65	11	11	11	11	10	11	1,829	899	930	155	151	147	170	165	147	144	157	146	138	142	167	284	153	131
034753 桃園市立林森國小	61	10	10	10	10	10	11	1,664	895	769	143	117	143	118	144	144	128	136	158	122	179	132	281	150	131
034754 桃園市立文化國小	60	10	10	10	10	10	10	1,732	935	797	147	136	158	135	175	138	154	134	149	135	152	119	290	144	146
034755 桃園市立龍星國小	42	6	8	8	7	7	6	1,122	575	547	88	85	109	103	109	85	99	98	90	89	80	87	167	91	76
034756 桃園市立大有國小	30	4	5	5	5	6	5	778	404	374	61	47	66	58	67	63	65	59	69	82	76	65	156	85	71
034757 桃園市立幸福國小	30	4	5	5	5	5	6	709	389	320	60	44	50	53	59	59	68	56	65	51	87	57	142	80	62
034758 桃園市立慈文國小	35	5	5	6	6	6	7	911	495	416	68	66	70	69	89	71	80	63	84	68	104	79	179	98	81
034759 桃園市立大業國小	62	10	10	11	10	11	10	1,768	913	855	144	150	144	151	165	138	158	140	155	128	147	148	288	154	134
034760 桃園市立同德國小	62	9	10	11	10	11	11	1,653	892	761	130	102	137	121	152	133	160	125	144	142	169	138	308	159	149
034761 桃園市立光明國小	72	11	12	12	11	13	13	2,110	1,087	1,023	149	155	180	162	182	179	181	151	202	168	193	208	346	180	166
034762 桃園市立文華國小	32	5	6	5	6	5	5	955	501	454	72	81	98	78	80	76	82	86	80	72	89	61	146	76	70
034763 桃園市立田心國小	30	4	5	5	5	6	5	726	388	338	55	47	68	58	72	53	62	56	70	64	61	60	144	71	73
034764 桃園市立忠福國小	23	3	4	4	4	4	4	610	294	316	35	48	54	48	45	59	50	55	58	48	52	58	101	60	41
034765 桃園市立興仁國小	42	7	7	7	7	7	7	1,144	599	545	100	74	94	98	107	74	102	104	96	95	100	100	217	99	118
034766 桃園市立平興國小	38	5	6	7	6	7	7	999	517	482	80	60	79	75	88	91	69	87	105	87	96	82	212	118	94
034767 桃園市立義興國小	25	4	4	4	4	5	4	596	323	273	61	34	39	52	54	45	50	50	62	48	57	44	128	77	51
034768 桃園市立瑞塘國小	42	7	7	7	7	7	7	1,226	608	618	101	100	97	95	106	106	109	103	102	109	93	105	215	110	105
034769 桃園市立三坑國小	6	1	1	1	1	1	1	67	32	35	5	9	5	4	5	7	5	6	8	4	4	5	16	7	9
034770 桃園市立楓樹國小	31	5	5	5	5	5	6	725	396	329	70	57	66	46	66	58	52	59	62	53	80	56	122	66	56
034771 桃園市立楊心國小	38	5	6	7	6	7	7	977	517	460	61	61	91	80	97	69	84	81	92	86	92	83	168	83	85
034772 桃園市立南美國小	67	9	12	12	12	11	11	1,848	916	932	128	127	150	179	168	173	176	144	145	156	149	153	308	170	138
034773 桃園市立中原國小	53	8	9	9	9	9	9	1,410	737	673	112	101	116	130	133	105	124	115	118	118	134	104	239	134	105
034774 桃園市立元生國小	63	11	10	10	10	11	11	1,894	981	913	160	164	169	146	158	151	165	146	172	148	157	158	311	163	148
034775 桃園市立莊敬國小	56	8	10	10	10	9	9	1,539	779	760	111	102	134	134	141	138	145	131	125	124	123	131	246	113	133
034776 桃園市立自強國小	18	3	3	3	3	3	3	379	176	203	32	28	27	29	29	40	27	31	31	28	30	47	78	32	46
034778 桃園市立新榮國小	22	3	4	4	4	4	3	516	250	266	37	44	39	51	41	48	37	47	48	43	48	33	71	33	38
034779 桃園市立楊光國(中)小	36	6	6	6	6	6	6	1,014	530	484	103	67	80	89	80	90	93	80	84	78	90	80	176	102	74
034780 桃園市立快樂國小	23	4	4	4	3	4	4	598	323	275	62	49	60	43	46	53	44	38	58	43	53	49	98	46	52
034781 桃園市立永順國小	43	6	8	8	7	7	7	1,148	622	526	93	69	102	98	117	96	98	86	106	86	106	91	176	99	77

國民小學個別學校基本資料（續 14 ）

105 學年度 2016-2017

單位：班；人

	班級數							學生數															上學年畢業生數		
	總計	1年級	2年級	3年級	4年級	5年級	6年級	總計			1年級		2年級		3年級		4年級		5年級		6年級				
								計	男	女	男	女	男	女	男	女	男	女	男	女	男	女	總計	男	女
034782 桃園市立新埔國小	24	4	4	5	4	3	4	580	304	276	56	42	66	52	61	54	46	35	32	48	43	45	72	40	32
034784 桃園市立文欣國小	18	3	3	3	3	3	3	445	232	213	41	39	37	29	38	34	42	35	42	42	32	34	89	49	40
034785 桃園市立雙龍國小	36	6	6	6	6	6	6	1,014	526	488	94	77	95	74	94	74	78	90	80	88	85	85	162	80	82
034786 桃園市立龍安國小	48	7	8	8	8	9	8	1,293	720	573	103	88	125	93	130	81	121	99	123	111	118	101	247	119	128
034787 桃園市立長庚國小	28	5	5	5	5	4	4	704	364	340	54	60	73	70	54	67	69	53	60	37	54	53	107	64	43
034788 桃園市立仁和國小	36	6	6	6	6	6	6	1,037	588	449	98	77	89	81	105	69	112	74	95	84	89	64	163	85	78
034789 桃園市立大湖國小	18	3	3	3	3	3	3	393	197	196	27	35	29	33	36	33	29	34	41	31	35	30	80	42	38
031320 私立新興高中附設國小部	18	4	4	4	2	2	2	700	362	338	87	71	74	73	71	84	40	40	44	36	46	34	80	44	36
034529 桃園市立仁美國中附設華德福國小部	12	2	2	2	2	2	2	241	122	119	23	18	19	21	20	20	23	18	17	22	20	20	36	15	21
臺中市 總計 237 校	6,247	944	1,008	1,052	1,064	1,064	1,115	153,062	79,725	73,337	12,130	10,985	13,052	11,853	13,411	12,554	13,487	12,660	13,666	12,361	13,979	12,924	27,401	14,242	13,159
國小 235 校	6,181	933	997	1,041	1,053	1,053	1,104	150,967	78,675	72,292	11,942	10,803	12,874	11,653	13,222	12,366	13,334	12,498	13,485	12,196	13,818	12,776	27,112	14,084	13,028
附設國小部 2 校	66	11	11	11	11	11	11	2,095	1,050	1,045	188	182	178	200	189	188	153	162	181	165	161	148	289	158	131
061601 私立華盛頓國小	40	7	7	7	7	6	6	1,258	731	527	122	98	133	89	136	97	114	105	113	64	113	74	159	92	67
064601 臺中市立豐原國小	25	3	4	5	4	4	5	577	324	253	36	40	50	53	58	39	54	31	52	43	74	47	87	45	42
064602 臺中市立瑞穗國小	70	11	13	12	10	12	12	1,923	970	953	149	148	191	166	168	169	138	140	162	161	162	169	344	195	149
064603 臺中市立南陽國小	100	15	16	16	19	17	17	2,814	1,425	1,389	211	214	214	221	237	223	276	263	248	224	239	244	461	242	219
064604 臺中市立富春國小	13	2	2	2	2	2	3	280	142	138	21	27	26	20	28	17	20	22	16	30	31	22	56	34	22
064605 臺中市立豐村國小	26	4	5	4	4	4	5	671	338	333	40	59	69	54	59	47	58	48	54	57	58	68	132	74	58
064606 臺中市立翁子國小	16	2	2	3	3	3	3	364	186	178	21	21	23	28	36	30	32	33	30	36	44	30	75	39	36
064607 臺中市立豐田國小	40	6	7	8	7	6	6	1,016	546	470	78	61	96	78	103	96	85	88	102	65	82	82	194	100	94
064608 臺中市立合作國小	24	4	4	4	4	4	4	587	294	293	51	38	57	46	47	52	35	51	56	48	48	58	122	55	67
064609 臺中市立內埔國小	56	8	9	10	9	9	11	1,469	722	747	124	109	108	118	119	135	114	125	120	114	137	146	227	123	104
064610 臺中市立后里國小	26	4	4	4	4	5	5	629	320	309	42	49	53	45	49	52	51	48	70	51	55	64	126	63	63
064611 臺中市立月眉國小	13	2	2	2	3	2	2	248	127	121	16	18	26	15	18	21	30	32	20	18	17	17	54	23	31
064612 臺中市立七星國小	12	2	2	2	2	2	2	227	116	111	15	18	16	15	24	21	15	15	30	24	16	18	58	36	22
064613 臺中市立育英國小	11	1	2	2	2	2	2	203	110	93	10	10	18	14	15	18	19	16	25	11	23	24	47	26	21
064614 臺中市立后里區泰安國小	7	1	1	1	1	1	2	135	78	57	12	7	9	6	11	11	10	11	18	11	18	11	31	13	18
064615 臺中市立神岡國小	30	5	5	4	5	5	6	754	393	361	64	59	62	57	72	46	58	67	58	63	79	69	135	78	57
064616 臺中市立豐洲國小	21	3	3	4	4	3	4	449	240	209	45	23	33	31	40	44	39	41	39	30	44	40	100	49	51
064617 臺中市立社口國小	44	6	7	7	7	8	9	1,119	586	533	90	63	96	81	90	95	105	90	91	103	114	101	169	85	84
064618 臺中市立圳堵國小	20	3	3	3	4	4	3	468	240	228	38	32	34	35	33	43	41	42	57	40	37	36	85	38	47
064619 臺中市立岸裡國小	20	3	3	3	4	4	3	449	229	220	40	33	42	30	33	32	48	38	36	47	30	40	77	37	40
064620 臺中市立大雅國小	58	8	9	9	11	11	10	1,556	804	752	103	102	121	123	134	123	158	151	144	125	144	128	250	125	125
064621 臺中市立三和國小	32	5	5	5	6	5	6	774	410	364	71	51	71	53	59	74	61	65	81	59	67	62	145	79	66
064622 臺中市立大明國小	55	8	9	10	9	10	9	1,534	766	768	117	116	135	118	136	124	111	140	149	127	118	143	254	146	108
064623 臺中市立上楓國小	23	4	3	4	4	4	4	567	301	266	55	34	49	33	46	50	48	53	58	52	45	44	115	54	61
064624 臺中市立汝鑾國小	6	1	1	1	1	1	1	100	54	46	6	9	7	5	8	8	9	11	11	3	13	10	20	11	9

國民小學個別學校基本資料（續 15 ）

105 學年度 2016-2017

單位：班；人

	班級數							學生數															上學年畢業生數		
	總計	1年級	2年級	3年級	4年級	5年級	6年級	總計			1年級		2年級		3年級		4年級		5年級		6年級				
								計	男	女	男	女	男	女	男	女	男	女	男	女	男	女	總計	男	女
064625 臺中市立陽明國小	10	1	1	2	2	2	2	158	79	79	10	14	11	11	9	15	12	15	18	13	19	11	30	12	18
064626 臺中市立潭子國小	42	6	6	8	7	7	8	1,061	552	509	88	82	93	76	89	87	94	96	87	88	101	80	190	97	93
064627 臺中市立僑忠國小	25	3	4	4	5	5	4	585	306	279	36	33	48	56	58	42	65	47	51	60	48	41	143	70	73
064628 臺中市立東寶國小	32	5	5	6	5	5	6	819	408	411	63	72	66	62	66	74	75	60	64	71	74	72	170	84	86
064629 臺中市立潭子區新興國小	9	1	2	1	2	1	2	174	95	79	14	10	19	12	12	15	15	19	19	8	16	15	35	16	19
064630 臺中市立外埔國小	32	4	6	5	5	6	6	807	404	403	55	54	79	65	62	69	56	76	80	62	72	77	163	82	81
064631 臺中市立安定國小	6	1	1	1	1	1	1	106	57	49	11	2	5	8	11	10	7	6	14	13	9	10	22	13	9
064632 臺中市立鐵山國小	6	1	1	1	1	1	1	62	30	32	3	6	3	10	4	4	3	4	10	6	7	2	20	11	9
064633 臺中市立馬鳴國小	6	1	1	1	1	1	1	65	37	28	8	6	6	3	3	3	7	3	7	3	6	10	9	2	7
064634 臺中市立水美國小	6	1	1	1	1	1	1	72	45	27	6	5	7	4	6	5	5	5	10	5	11	3	21	15	6
064635 臺中市立東勢國小	37	5	5	7	6	6	8	878	483	395	62	52	69	57	95	69	81	71	78	64	98	82	157	73	84
064636 臺中市立中山國小	15	2	3	2	3	2	3	313	173	140	17	21	33	21	24	17	35	34	28	22	36	25	69	40	29
064637 臺中市立石城國小	8	1	2	1	1	2	1	67	39	28	2	6	7	5	9	3	6	1	9	6	6	7	24	14	10
064638 臺中市立東勢區成功國小	6	1	1	1	1	1	1	108	56	52	7	6	6	7	5	10	12	7	12	14	14	8	21	9	12
064639 臺中市立石角國小	6	1	1	1	1	1	1	43	21	22	3	3	1	3	2	3	6	5	6	4	3	4	9	4	5
064640 臺中市立中科國小	6	1	1	1	1	1	1	33	20	13	3	2	4	-	1	2	4	2	2	3	6	4	12	5	7
064641 臺中市立新成國小	6	1	1	1	1	1	1	66	36	30	7	3	2	4	4	6	6	3	6	7	11	7	21	11	10
064642 臺中市立明正國小	6	1	1	1	1	1	1	52	28	24	2	6	2	2	7	2	1	5	7	7	9	2	13	8	5
064643 臺中市立石岡國小	16	2	2	3	3	3	3	323	173	150	20	14	24	24	35	26	30	27	32	35	32	24	74	36	38
064644 臺中市立土牛國小	13	2	2	2	2	2	3	274	148	126	24	13	15	22	26	22	26	19	25	24	32	26	50	23	27
064645 臺中市立新社國小	23	3	4	4	4	4	4	493	271	222	39	29	48	35	58	36	39	44	43	41	44	37	106	38	68
064646 臺中市立新社區東興國小	6	1	1	1	1	1	1	64	34	30	-	1	7	5	6	8	7	7	6	8	8	1	18	7	11
064647 臺中市立大南國小	15	3	2	2	2	3	3	333	180	153	28	25	24	28	26	22	24	28	44	20	34	30	93	49	44
064648 臺中市立協成國小	6	1	1	1	1	1	1	90	47	43	2	6	10	8	7	5	5	9	7	9	16	6	20	11	9
064649 臺中市立大林國小	6	1	1	1	1	1	1	29	11	18	4	1	-	2	1	4	3	2	-	2	3	7	13	8	5
064650 臺中市立崑山國小	6	1	1	1	1	1	1	40	18	22	1	1	3	1	1	5	4	2	3	5	6	8	9	6	3
064651 臺中市立中和國小	6	1	1	1	1	1	1	19	7	12	1	-	1	1	-	3	2	2	1	4	2	2	2	2	-
064652 臺中市立清水國小	63	10	10	10	11	11	11	1,603	848	755	137	103	125	128	141	123	148	137	148	139	149	125	299	156	143
064653 臺中市立西寧國小	27	4	4	5	5	4	5	691	343	348	48	44	55	51	47	75	73	59	58	56	62	63	129	70	59
064654 臺中市立建國國小	25	4	4	4	4	4	5	643	356	287	56	39	59	58	72	44	51	59	56	32	62	55	106	55	51
064655 臺中市立大秀國小	23	3	4	4	4	4	4	533	285	248	39	31	51	34	47	45	52	43	54	46	42	49	94	55	39
064656 臺中市立三田國小	17	2	2	3	3	3	4	363	171	192	19	25	19	33	27	37	36	31	32	32	38	34	76	47	29
064657 臺中市立甲南國小	7	1	1	1	2	1	1	130	76	54	7	12	12	8	16	11	14	10	13	7	14	6	21	13	8
064658 臺中市立高美國小	14	2	2	2	2	3	3	271	149	122	19	16	17	20	22	23	18	17	31	22	42	24	72	36	36
064659 臺中市立大楊國小	6	1	1	1	1	1	1	82	35	47	9	10	4	6	3	5	7	4	7	10	5	12	18	10	8
064660 臺中市立東山國小	6	1	1	1	1	1	1	70	38	32	8	4	5	3	3	8	9	4	9	6	4	7	11	7	4
064661 臺中市立梧棲國小	33	4	5	5	6	6	7	808	420	388	47	36	51	59	54	67	81	80	79	76	108	70	167	92	75
064662 臺中市立梧南國小	6	1	1	1	1	1	1	121	63	58	15	9	8	17	10	10	11	7	6	6	13	9	16	8	8

國民小學個別學校基本資料（續 16 ）

105 學年度 2016-2017

單位：班；人

	班級數							學生數															上學年畢業生數		
	總計	1年級	2年級	3年級	4年級	5年級	6年級	總計			1年級		2年級		3年級		4年級		5年級		6年級				
								計	男	女	男	女	男	女	男	女	男	女	男	女	男	女	總計	男	女
064663 臺中市立梧棲區中正國小	36	6	6	6	6	6	6	924	495	429	93	65	88	66	76	69	84	80	80	74	74	75	156	68	88
064664 臺中市立永寧國小	16	2	2	3	2	3	4	330	180	150	25	28	28	23	23	32	32	14	37	19	35	34	62	33	29
064665 臺中市立大甲國小	52	8	9	8	9	9	9	1,396	754	642	121	91	146	102	118	109	124	113	123	111	122	116	259	130	129
064666 臺中市立德化國小	9	1	1	1	2	2	2	150	73	77	11	9	7	12	11	11	14	13	16	13	14	19	25	16	9
064667 臺中市立大甲區文昌國小	39	5	6	7	6	7	8	1,061	543	518	63	74	85	88	103	90	92	73	100	88	100	105	199	97	102
064668 臺中市立順天國小	35	5	5	7	6	6	6	883	455	428	68	66	61	73	87	64	74	74	81	71	84	80	161	76	85
064669 臺中市立文武國小	6	1	1	1	1	1	1	69	37	32	7	6	2	3	13	4	3	5	5	8	7	6	5	4	1
064670 臺中市立日南國小	25	3	3	4	4	5	6	613	328	285	44	35	48	37	52	43	61	49	59	64	64	57	108	46	62
064671 臺中市立東明國小	6	1	1	1	1	1	1	67	30	37	7	4	2	7	3	6	5	5	5	11	8	4	12	7	5
064672 臺中市立華龍國小	17	2	3	3	3	3	3	372	214	158	28	20	38	23	37	27	34	28	37	33	40	27	77	39	38
064673 臺中市立西岐國小	11	1	2	2	2	2	2	184	103	81	12	9	14	13	12	16	17	12	22	12	26	19	50	28	22
064674 臺中市立東陽國小	9	1	1	2	1	2	2	180	107	73	11	13	15	11	24	16	18	9	23	10	16	14	38	20	18
064675 臺中市立沙鹿國小	51	9	9	9	8	8	8	1,362	709	653	125	114	104	114	121	134	121	96	129	98	109	97	212	130	82
064676 臺中市立文光國小	18	3	3	3	3	3	3	437	222	215	34	37	29	32	30	39	48	32	37	40	44	35	76	34	42
064677 臺中市立竹林國小	54	8	8	9	9	10	10	1,465	748	717	116	100	110	111	124	127	108	125	148	119	142	135	306	162	144
064678 臺中市立北勢國小	56	9	9	10	10	9	9	1,513	788	725	124	116	124	131	150	104	133	135	133	124	124	115	241	124	117
064679 臺中市立公明國小	16	2	2	3	3	3	3	343	174	169	26	19	20	31	32	23	30	32	33	31	33	33	66	32	34
064680 臺中市立公館國小	6	1	1	1	1	1	1	99	51	48	6	4	9	9	5	7	8	6	8	11	15	11	12	7	5
064681 臺中市立鹿峰國小	18	3	3	3	3	3	3	427	203	224	33	37	44	34	28	42	38	38	32	34	28	39	71	35	36
064682 臺中市立大安國小	14	2	2	2	2	3	3	302	156	146	15	19	28	20	24	23	19	26	39	22	31	36	62	25	37
064683 臺中市立三光國小	6	1	1	1	1	1	1	64	36	28	5	8	4	3	7	5	7	1	8	4	5	7	12	8	4
064684 臺中市立海墘國小	9	1	1	2	1	2	2	155	70	85	12	9	8	9	16	16	12	11	11	18	11	22	31	14	17
064685 臺中市立大安區永安國小	6	1	1	1	1	1	1	131	66	65	9	14	11	5	10	12	11	11	14	13	11	10	38	14	24
064686 臺中市立龍山國小	17	2	3	3	3	3	3	376	196	180	26	21	45	27	28	30	29	36	38	28	30	38	68	37	31
064687 臺中市立龍井國小	25	3	4	4	5	5	4	590	330	260	46	28	58	45	48	38	69	46	63	52	46	51	116	56	60
064688 臺中市立龍津國小	22	3	3	4	3	4	5	487	244	243	41	40	28	35	42	45	35	35	53	48	45	40	88	47	41
064689 臺中市立龍海國小	17	3	2	3	3	3	3	376	189	187	32	33	30	27	35	22	32	50	32	29	28	26	59	35	24
064690 臺中市立龍港國小	6	1	1	1	1	1	1	101	53	48	12	7	9	7	8	9	8	9	3	8	13	8	20	11	9
064691 臺中市立龍泉國小	27	5	4	5	5	4	4	682	354	328	67	53	59	52	60	72	63	59	50	46	55	46	146	69	77
064692 臺中市立龍峰國小	40	5	6	7	7	7	8	898	462	436	59	59	68	76	73	66	79	66	95	72	88	97	173	81	92
064693 臺中市立烏日國小	32	5	5	6	5	5	6	757	383	374	67	53	69	50	69	63	60	58	50	70	68	80	136	82	54
064694 臺中市立僑仁國小	30	4	5	5	5	5	6	756	398	358	45	54	68	51	78	58	66	58	73	66	68	71	122	67	55
064695 臺中市立喀哩國小	13	2	2	3	2	2	2	278	140	138	18	18	17	17	28	30	24	24	28	21	25	28	74	41	33
064696 臺中市立東園國小	13	2	2	3	2	2	2	306	160	146	27	22	25	26	37	29	29	21	25	24	17	24	54	29	25
064697 臺中市立溪尾國小	6	1	1	1	1	1	1	23	13	10	1	-	4	-	2	2	2	1	3	2	1	5	7	4	3
064698 臺中市立旭光國小	12	2	2	2	2	2	2	277	132	145	20	28	28	30	25	24	22	25	18	21	19	17	39	21	18
064699 臺中市立五光國小	6	1	1	1	1	1	1	61	33	28	4	3	4	5	5	1	7	4	8	7	5	8	15	12	3
064700 臺中市立大肚國小	39	6	8	6	7	6	6	1,013	497	516	79	72	91	89	87	82	81	99	73	91	86	83	180	82	98

國民小學個別學校基本資料（續 17 ）

105 學年度 2016-2017

單位：班；人

	班級數							學生數															上學年畢業生數		
	總計	1年級	2年級	3年級	4年級	5年級	6年級	總計			1年級		2年級		3年級		4年級		5年級		6年級				
								計	男	女	男	女	男	女	男	女	男	女	男	女	男	女	總計	男	女
064701 臺中市立瑞峰國小	22	3	4	4	4	4	3	503	280	223	33	28	53	36	45	52	60	31	45	42	44	34	106	55	51
064702 臺中市立永順國小	12	2	2	2	2	2	2	199	118	81	26	15	21	13	20	10	14	15	20	17	17	11	38	22	16
064703 臺中市立追分國小	26	4	4	4	4	5	5	626	322	304	37	45	56	45	55	55	53	48	56	59	65	52	130	60	70
064704 臺中市立大忠國小	12	2	1	2	2	2	3	216	118	98	18	11	10	11	18	16	21	20	20	16	31	24	46	22	24
064705 臺中市立大里國小	29	4	5	5	5	5	5	694	366	328	35	40	58	53	80	54	67	49	47	75	79	57	134	72	62
064706 臺中市立內新國小	21	4	4	3	3	4	3	448	235	213	46	50	50	45	38	34	38	35	33	27	30	22	71	37	34
064707 臺中市立崇光國小	51	6	8	8	9	9	11	1,346	717	629	82	84	105	107	118	96	123	109	130	112	159	121	250	121	129
064708 臺中市立塗城國小	70	10	12	12	13	12	11	1,865	992	873	157	125	144	149	174	164	176	154	172	142	169	139	308	169	139
064709 臺中市立瑞城國小	46	7	8	7	8	7	9	1,195	612	583	95	84	108	107	92	86	110	103	94	94	113	109	218	109	109
064710 臺中市立健民國小	7	1	1	1	1	1	2	133	67	66	8	6	13	7	11	10	10	10	11	13	14	20	34	20	14
064711 臺中市立草湖國小	19	3	3	3	3	3	4	404	220	184	37	25	33	28	27	28	38	21	32	43	53	39	67	39	28
064712 臺中市立霧峰國小	40	5	7	6	6	8	8	995	513	482	68	68	86	90	81	77	80	80	99	84	99	83	197	101	96
064713 臺中市立僑榮國小	17	2	3	3	3	3	3	361	184	177	25	23	29	31	25	32	29	28	37	29	39	34	89	45	44
064714 臺中市立四德國小	20	3	3	3	4	3	4	439	242	197	29	35	43	23	36	38	49	34	38	33	47	34	81	41	40
064715 臺中市立五福國小	6	1	1	1	1	1	1	67	33	34	3	4	9	6	3	4	6	6	2	10	10	4	13	4	9
064716 臺中市立萬豐國小	11	1	2	2	2	2	2	186	95	91	8	10	19	14	17	12	20	17	14	15	17	23	33	15	18
064717 臺中市立峰谷國小	6	1	1	1	1	1	1	54	30	24	9	5	5	2	6	5	4	3	5	5	1	4	13	8	5
064718 臺中市立桐林國小	6	1	1	1	1	1	1	70	37	33	7	10	8	6	7	5	6	4	4	5	5	3	13	9	4
064719 臺中市立復興國小	6	1	1	1	1	1	1	64	26	38	2	10	1	5	7	2	6	6	3	6	7	9	13	6	7
064720 臺中市立光正國小	7	1	1	1	1	1	2	127	57	70	11	5	12	10	3	7	10	16	8	10	13	22	32	15	17
064721 臺中市立太平區太平國小	48	7	7	8	8	9	9	1,312	690	622	111	92	106	98	119	96	112	102	128	123	114	111	252	139	113
064722 臺中市立宜欣國小	31	5	5	5	6	5	5	801	416	385	68	57	67	67	68	66	83	64	59	68	71	63	139	77	62
064723 臺中市立新光國小	35	7	7	5	6	5	5	988	494	494	104	94	86	108	66	80	85	86	76	63	77	63	142	73	69
064724 臺中市立坪林國小	23	4	4	3	4	4	4	372	189	183	24	15	41	37	25	27	25	39	39	31	35	34	81	44	37
064725 臺中市立光隆國小	26	4	4	5	5	4	4	657	331	326	54	52	53	54	56	61	59	51	53	53	56	55	116	57	59
064726 臺中市立黃竹國小	4	-	-	1	1	1	1	16	11	5	-	-	-	-	1	1	4	3	3	-	3	1	1	1	-
064727 臺中市立頭汴國小	7	1	1	1	1	1	2	121	69	52	9	3	11	5	12	12	7	8	15	9	15	15	24	16	8
064728 臺中市立東汴國小	6	1	1	1	1	1	1	53	30	23	8	2	4	4	4	1	4	4	7	3	3	9	7	3	4
064729 臺中市立和平區和平國小	6	1	1	1	1	1	1	39	19	20	2	2	2	5	3	2	6	2	3	4	3	5	7	5	2
064730 臺中市立福民國小	5	1	-	1	1	1	1	21	5	16	-	4	-	-	1	3	1	4	2	4	1	1	6	5	1
064731 臺中市立白冷國小	6	1	1	1	1	1	1	38	23	15	2	3	3	4	3	1	7	4	3	2	5	1	11	3	8
064732 臺中市立博屋瑪國小	6	1	1	1	1	1	1	76	31	45	4	9	5	5	4	12	9	9	5	2	4	8	9	4	5
064733 臺中市立中坑國小	6	1	1	1	1	1	1	58	30	28	6	2	8	7	5	7	4	3	4	3	3	6	8	5	3
064734 臺中市立平等國小	6	1	1	1	1	1	1	42	20	22	4	1	2	5	3	3	5	4	4	5	2	4	5	2	3
064735 臺中市立博愛國小	12	2	2	2	2	2	2	70	39	31	3	3	8	3	8	6	10	8	4	4	6	7	2	2	-
064736 臺中市立自由國小	12	2	2	2	2	2	2	50	25	25	3	2	3	3	5	6	6	5	2	3	6	6	6	3	3
064737 臺中市立梨山國(中)小	6	1	1	1	1	1	1	117	58	59	8	7	10	4	9	13	10	7	14	8	7	20	24	10	14
064738 臺中市立益民國小	53	9	8	9	9	9	9	1,445	725	720	118	106	101	122	113	129	123	124	139	110	131	129	258	136	122

國民小學個別學校基本資料（續 18 ）

105 學年度 2016-2017

單位：班；人

	班級數							學生數															上學年畢業生數		
	總計	1年級	2年級	3年級	4年級	5年級	6年級	總計			1年級		2年級		3年級		4年級		5年級		6年級				
								計	男	女	男	女	男	女	男	女	男	女	男	女	男	女	總計	男	女
064739 臺中市立棟榔國小	9	1	1	2	1	2	2	190	101	89	13	14	11	10	18	14	15	9	30	24	14	18	37	27	10
064740 臺中市立建平國小	23	3	4	4	4	4	4	487	248	239	41	33	41	39	45	38	33	40	37	46	51	43	81	44	37
064741 臺中市立潭陽國小	53	6	8	10	10	9	10	1,322	670	652	83	86	121	104	118	130	110	123	121	102	117	107	255	135	120
064742 臺中市立太平區中華國小	26	4	4	4	5	4	5	648	335	313	43	42	49	50	59	52	69	60	54	52	61	57	125	62	63
064743 臺中市立九德國小	49	8	8	8	8	8	9	1,271	676	595	109	91	101	95	104	89	120	95	118	111	124	114	241	139	102
064744 臺中市立中港國小	6	1	1	1	1	1	1	80	31	49	9	8	1	10	3	10	5	7	8	6	5	8	19	6	13
064745 臺中市立東平國小	48	6	8	8	9	9	8	1,266	658	608	72	96	126	92	125	95	108	120	108	108	119	97	214	120	94
064746 臺中市立文雅國小	24	4	4	4	4	4	4	587	301	286	54	50	51	45	52	43	46	51	48	44	50	53	128	70	58
064747 臺中市立新盛國小	14	2	2	3	2	2	3	316	173	143	17	18	25	28	31	33	30	23	36	14	34	27	65	25	40
064748 臺中市立大元國小	42	6	7	8	8	6	7	1,064	542	522	81	89	96	94	100	86	104	97	71	78	90	78	144	84	60
064749 臺中市立吉峰國小	18	3	3	3	3	3	3	343	188	155	27	20	30	28	23	32	44	31	32	21	32	23	64	33	31
064750 臺中市立新平國小	59	9	10	9	11	10	10	1,628	826	802	141	112	143	133	119	135	162	129	131	144	130	149	271	137	134
064751 臺中市立葫蘆墩國小	44	7	7	8	8	7	7	1,194	634	560	95	85	123	74	111	108	98	108	100	97	107	88	209	105	104
064752 臺中市立永隆國小	57	9	10	9	10	9	10	1,569	849	720	131	116	160	110	134	116	145	135	151	103	128	140	265	141	124
064753 臺中市立美群國小	25	4	4	4	5	4	4	596	311	285	38	41	51	42	64	46	57	61	53	36	48	59	106	59	47
064754 臺中市立吳厝國小	6	1	1	1	1	1	1	68	33	35	5	8	5	10	4	4	7	2	7	8	5	3	23	16	7
064755 臺中市立山陽國小	7	1	1	1	1	1	2	147	77	70	13	12	9	13	14	13	8	14	11	12	22	6	22	7	15
064756 臺中市立立新國小	45	6	7	8	8	8	8	1,165	611	554	80	82	98	80	113	97	108	103	106	96	106	96	209	111	98
064757 臺中市立大德國小	41	7	6	7	7	7	7	1,227	613	614	110	101	95	80	109	105	100	113	105	110	94	105	216	96	120
064758 臺中市立車籠埔國小	18	3	3	3	3	3	3	411	201	210	30	39	42	31	28	38	33	33	27	36	41	33	71	40	31
064759 臺中市立福陽國小	13	2	2	2	2	2	3	265	129	136	18	22	16	26	10	27	15	19	32	23	38	19	54	30	24
064760 臺中市立頭家國小	62	10	11	10	11	10	10	1,789	933	856	155	138	165	151	159	147	161	150	147	137	146	133	278	148	130
064761 臺中市立瑞井國小	12	2	2	2	2	2	2	208	106	102	17	18	25	14	15	22	14	16	15	14	20	18	34	20	14
064762 臺中市立東新國小	12	2	2	2	2	2	2	238	116	122	12	24	22	20	16	23	25	16	18	20	23	19	48	23	25
064763 臺中市立光復國(中)小	7	1	1	1	1	1	2	131	67	64	11	7	11	10	10	15	12	13	8	8	15	11	28	14	14
064764 臺中市立長億國小	21	3	4	4	3	3	4	494	252	242	38	29	41	46	44	43	39	39	39	37	51	48	113	62	51
064765 臺中市立六寶國小	22	3	3	4	4	4	4	555	283	272	51	31	44	38	52	48	47	53	43	46	46	56	107	54	53
190601 國立臺中教育大學附小	30	5	5	5	5	5	5	837	430	407	74	59	64	74	71	71	71	71	66	72	84	60	134	80	54
191602 私立育仁國小	26	5	4	4	4	4	5	1,025	538	487	79	85	91	79	84	74	88	89	96	80	100	80	165	105	60
191604 私立慎齋小學	12	2	2	2	2	2	2	315	174	141	31	29	31	29	34	25	25	20	32	23	21	15	53	31	22
191605 私立明道普霖斯頓小學	24	4	4	4	4	4	4	836	444	392	85	55	74	66	75	65	66	74	72	68	72	64	126	78	48
191606 私立麗喆國(中)小	8	2	2	1	1	1	1	125	74	51	21	16	16	11	16	10	5	5	9	5	7	4	23	13	10
193601 臺中市立中區光復國小	32	4	3	6	5	6	8	620	303	317	39	43	35	31	49	56	50	54	62	70	68	63	126	56	70
193602 臺中市立臺中國小	31	5	5	5	5	5	6	728	387	341	58	60	66	48	61	53	65	55	60	59	77	66	125	75	50
193603 臺中市立大智國小	25	3	4	4	5	5	4	586	299	287	45	36	55	38	45	48	64	50	55	54	35	61	101	56	45
193604 臺中市立東區成功國小	37	5	6	7	6	7	6	951	488	463	56	71	84	65	102	76	84	80	85	84	77	87	171	90	81

國民小學個別學校基本資料（續 19 ）

105 學年度 2016-2017

單位：班；人

	班級數							學生數															上學年畢業生數		
	總計	1年級	2年級	3年級	4年級	5年級	6年級	總計			1年級		2年級		3年級		4年級		5年級		6年級				
								計	男	女	男	女	男	女	男	女	男	女	男	女	男	女	總計	男	女
193605 臺中市立進德國小	18	3	3	3	3	3	3	394	212	182	36	24	31	31	34	34	43	28	29	37	39	28	66	40	26
193606 臺中市立力行國小	50	7	8	8	8	9	10	1,304	722	582	103	84	118	90	130	90	115	110	116	95	140	113	264	156	108
193607 臺中市立樂業國小	12	2	2	3	1	2	2	140	74	66	9	9	15	10	17	11	8	11	8	13	17	12	17	16	1
193608 臺中市立忠孝國小	71	11	11	12	12	12	13	1,925	969	956	149	130	139	156	173	167	155	167	160	174	193	162	343	183	160
193609 臺中市立忠信國小	13	3	2	2	2	2	2	316	164	152	35	32	26	26	27	28	25	22	23	23	28	21	54	21	33
193610 臺中市立大同國小	46	6	7	8	8	9	8	1,158	610	548	84	87	89	74	109	87	86	108	125	96	117	96	202	94	108
193611 臺中市立忠明國小	27	4	4	4	5	5	5	627	335	292	55	46	42	43	53	48	60	55	66	46	59	54	99	47	52
193612 臺中市立西區中正國小	35	5	6	6	6	6	6	831	456	375	68	47	72	67	79	58	87	69	76	70	74	64	162	96	66
193613 臺中市立南區和平國小	50	7	9	8	9	8	9	1,223	604	619	87	94	109	103	95	98	104	115	95	98	114	111	241	117	124
193614 臺中市立國光國小	27	4	4	4	5	5	5	647	335	312	51	38	55	47	62	50	56	55	59	59	52	63	114	58	56
193615 臺中市立信義國小	56	9	8	9	9	10	11	1,575	832	743	140	109	121	108	120	130	137	139	151	115	163	142	264	131	133
193616 臺中市立北區太平國小	20	3	3	4	3	3	4	360	179	181	27	24	25	30	34	37	38	28	29	26	26	36	88	44	44
193617 臺中市立北區中華國小	32	5	5	6	6	5	5	798	422	376	74	57	63	64	88	63	72	68	69	66	56	58	125	62	63
193618 臺中市立篤行國小	27	4	4	5	4	5	5	620	301	319	42	42	55	39	48	69	50	58	52	48	54	63	120	54	66
193619 臺中市立健行國小	23	4	4	3	3	4	5	484	272	212	44	26	52	37	44	32	43	26	48	38	41	53	84	39	45
193620 臺中市立省三國小	31	5	6	6	6	4	4	728	375	353	54	62	62	66	62	79	84	55	59	45	54	46	136	72	64
193621 臺中市立西屯國小	42	5	7	7	8	7	8	1,000	529	471	67	62	75	73	100	81	85	84	94	87	108	84	191	84	107
193622 臺中市立西屯區泰安國小	12	2	2	2	2	2	2	188	92	96	14	14	17	12	15	19	18	16	9	19	19	16	31	17	14
193623 臺中市立大鵬國小	29	4	6	4	4	5	6	651	356	295	58	46	58	61	54	35	48	53	64	42	74	58	133	70	63
193624 臺中市立西屯區永安國小	66	10	11	11	12	11	11	1,761	899	862	156	131	152	135	142	153	166	151	136	146	147	146	281	132	149
193625 臺中市立協和國小	43	7	8	6	7	8	7	1,015	521	494	84	84	110	81	85	68	80	84	85	101	77	76	171	103	68
193626 臺中市立大仁國小	20	3	3	3	3	4	4	440	248	192	39	35	33	39	48	26	33	29	43	35	52	28	95	43	52
193627 臺中市立南屯國小	37	5	5	7	6	6	8	852	456	396	66	59	72	63	91	52	74	71	78	66	75	85	172	97	75
193628 臺中市立鎮平國小	29	5	5	5	5	4	5	712	343	369	68	44	51	66	61	68	53	62	57	53	53	76	125	58	67
193629 臺中市立文山國小	49	8	7	8	9	8	9	1,269	677	592	107	98	99	99	106	95	139	98	107	101	119	101	210	108	102
193630 臺中市立春安國小	10	2	1	1	2	2	2	168	97	71	17	21	12	7	11	10	15	13	15	12	27	8	43	21	22
193631 臺中市立黎明國小	34	5	5	5	6	7	6	862	477	385	60	60	72	55	71	66	79	60	110	78	85	66	169	87	82
193632 臺中市立北屯國小	47	6	7	8	8	9	9	1,033	567	466	73	71	86	77	107	85	87	86	96	81	118	66	176	107	69
193633 臺中市立僑孝國小	31	5	5	5	5	6	5	751	393	358	60	52	53	59	67	57	67	60	76	63	70	67	142	73	69
193634 臺中市立四張犁國小	25	4	4	5	4	4	4	591	309	282	49	43	47	40	58	65	52	37	51	50	52	47	105	57	48
193635 臺中市立松竹國小	50	8	8	8	8	9	9	1,320	695	625	103	98	107	86	109	109	129	95	116	118	131	119	254	138	116
193636 臺中市立軍功國小	43	8	7	7	7	7	7	1,218	621	597	99	122	106	97	106	102	107	94	105	84	98	98	192	105	87
193637 臺中市立大坑國小	10	2	2	1	2	2	1	146	74	72	9	13	17	15	11	5	14	12	10	17	13	10	32	19	13
193638 臺中市立逢甲國小	6	1	1	1	1	1	1	54	31	23	5	2	6	4	6	3	4	3	3	5	7	6	11	7	4
193639 臺中市立建功國小	40	7	7	7	6	7	6	1,261	638	623	107	114	102	108	112	111	105	90	111	106	101	94	188	97	91

國民小學個別學校基本資料（續 20 ）

105 學年度 2016-2017

單位：班；人

	班級數							學生數															上學年畢業生數		
	總計	1年級	2年級	3年級	4年級	5年級	6年級	總計			1年級		2年級		3年級		4年級		5年級		6年級				
								計	男	女	男	女	男	女	男	女	男	女	男	女	男	女	總計	男	女
193640 臺中市立北屯區新興國小	24	3	4	4	4	5	4	528	286	242	34	30	48	49	44	37	50	52	71	30	39	44	90	50	40
193641 臺中市立仁愛國小	25	3	4	5	4	4	5	556	281	275	25	37	48	41	52	54	40	51	40	49	76	43	130	68	62
193642 臺中市立立人國小	33	5	5	5	6	6	6	860	451	409	63	70	64	55	58	67	88	73	88	72	90	72	142	80	62
193643 臺中市立北屯區文昌國小	36	5	6	6	6	7	6	849	452	397	58	51	80	72	76	79	70	62	96	69	72	64	166	92	74
193644 臺中市立大勇國小	76	11	12	12	14	13	14	2,005	1,053	952	165	124	173	152	165	155	182	178	181	171	187	172	358	187	171
193645 臺中市立重慶國小	18	3	3	3	3	3	3	367	211	156	28	17	24	31	33	23	43	29	44	34	39	22	85	39	46
193646 臺中市立南屯區東興國小	52	8	8	9	9	9	9	1,425	738	687	115	103	107	97	120	126	130	112	140	113	126	136	258	132	126
193647 臺中市立文心國小	55	8	9	10	9	9	10	1,445	744	701	114	97	136	103	130	131	113	128	121	112	130	130	272	151	121
193648 臺中市立四維國小	26	4	4	4	5	4	5	663	306	357	61	49	47	63	47	53	46	63	50	56	55	73	122	63	59
193649 臺中市立何厝國小	18	3	3	3	3	3	3	369	199	170	23	33	31	35	32	26	31	26	32	24	50	26	62	35	27
193650 臺中市立國安國小	55	8	9	9	9	10	10	1,438	763	675	119	98	137	105	118	122	134	120	137	125	118	105	228	121	107
193651 臺中市立上石國小	33	6	6	6	5	5	5	859	477	382	97	62	97	69	89	68	75	52	69	57	50	74	123	68	55
193652 臺中市立大新國小	90	15	15	14	16	15	15	2,248	1,195	1,053	195	162	206	182	194	167	207	187	208	152	185	203	423	217	206
193653 臺中市立陳平國小	30	5	5	5	5	5	5	786	392	394	59	77	65	64	66	61	62	65	78	52	62	75	145	59	86
193654 臺中市立賴厝國小	73	10	12	13	13	12	13	1,991	1,046	945	153	132	189	147	167	170	167	188	180	137	190	171	366	189	177
193655 臺中市立永春國小	61	9	10	11	10	10	11	1,600	842	758	122	112	140	118	156	141	142	123	124	125	158	139	282	145	137
193656 臺中市立惠文國小	98	15	16	18	16	16	17	2,824	1,476	1,348	236	215	249	234	260	258	255	206	218	226	258	209	378	173	205
193657 臺中市立樹義國小	58	10	10	9	9	10	10	1,712	890	822	143	134	156	136	150	138	156	131	141	150	144	133	271	116	155
193658 臺中市立東光國小	32	5	5	6	5	6	5	828	436	392	65	59	65	65	79	68	81	58	76	69	70	73	151	72	79
193659 臺中市立上安國小	33	4	6	6	6	5	6	761	405	356	59	51	76	62	71	55	73	68	57	55	69	65	124	65	59
193660 臺中市立仁美國小	62	10	10	12	10	9	11	1,692	858	834	139	133	146	138	174	150	130	146	128	122	141	145	276	121	155
193661 臺中市立長安國小	35	5	6	6	6	6	6	910	457	453	67	59	76	89	87	82	66	65	84	84	77	74	162	82	80
193662 臺中市立惠來國小	34	5	5	6	7	6	5	860	447	413	66	74	76	55	84	66	91	89	71	70	59	59	144	75	69
193663 臺中市立大墩國小	36	6	6	6	6	6	6	1,010	541	469	94	78	94	76	82	87	93	77	89	79	89	72	197	104	93
193664 臺中市立東海國小	11	4	3	1	1	1	1	281	154	127	61	34	38	37	9	19	20	8	14	15	12	14	-	-	-
191301 私立東大附屬實驗高中附設國小部	30	5	5	5	5	5	5	985	495	490	93	82	74	101	89	86	77	81	78	83	84	57	119	63	56
191302 私立葳格高中附設國小部	36	6	6	6	6	6	6	1,110	555	555	95	100	104	99	100	102	76	81	103	82	77	91	170	95	75
臺南市 總計 213 校	3,904	590	641	666	655	679	673	89,475	46,591	42,884	6,773	6,248	7,684	7,314	7,987	7,190	7,874	7,312	8,011	7,305	8,262	7,515	16,201	8,387	7,814
國小 211 校	3,823	578	628	653	641	664	659	87,412	45,513	41,899	6,605	6,131	7,523	7,138	7,802	7,038	7,689	7,131	7,822	7,112	8,072	7,349	15,822	8,177	7,645
附設國小部 2 校	81	12	13	13	14	15	14	2,063	1,078	985	168	117	161	176	185	152	185	181	189	193	190	166	379	210	169
114601 臺南市立仁德國小	32	5	5	5	5	6	6	837	443	394	64	71	81	62	78	65	58	70	74	66	88	60	151	82	69
114602 臺南市立文賢國小	6	1	1	1	1	1	1	120	61	59	8	8	8	9	15	7	9	11	8	12	13	12	29	18	11
114603 臺南市立長興國小	15	2	2	2	2	3	4	322	167	155	19	18	27	26	23	28	29	18	34	34	35	31	72	35	37
114604 臺南市立依仁國小	6	1	1	1	1	1	1	82	44	38	6	6	7	8	10	9	4	6	11	2	6	7	14	9	5
114605 臺南市立大甲國小	8	2	2	1	1	1	1	180	92	88	19	12	19	25	15	12	16	14	17	11	6	14	35	15	20
114606 臺南市立仁和國小	6	1	1	1	1	1	1	75	38	37	7	8	5	6	9	2	2	7	7	8	8	6	7	7	-

國民小學個別學校基本資料（續 21 ）

105 學年度 2016-2017

單位：班；人

	班級數							學生數															上學年畢業生數		
	總計	1年級	2年級	3年級	4年級	5年級	6年級	總計			1年級		2年級		3年級		4年級		5年級		6年級				
								計	男	女	男	女	男	女	男	女	男	女	男	女	男	女	總計	男	女
114607 臺南市立德南國小	26	4	4	4	5	5	4	667	319	348	44	52	51	59	52	61	61	58	63	50	48	68	126	66	60
114608 臺南市立虎山實驗小學	8	1	2	2	1	1	1	184	104	80	16	9	25	18	22	20	20	9	11	10	10	14	16	7	9
114609 臺南市立歸仁國小	21	3	4	5	3	3	3	489	261	228	45	35	60	42	50	39	32	37	32	28	42	47	73	45	28
114610 臺南市立歸南國小	21	3	3	5	3	3	4	494	261	233	32	38	40	35	48	39	46	40	37	30	58	51	94	54	40
114611 臺南市立保西國小	10	1	2	1	2	2	2	166	89	77	8	10	17	13	11	12	16	17	17	13	20	12	29	15	14
114612 臺南市立大潭國小	9	1	1	2	2	2	1	180	94	86	8	13	8	16	20	13	22	15	20	17	16	12	32	17	15
114613 臺南市立關廟國小	16	2	2	3	3	3	3	384	196	188	34	21	21	32	29	33	34	33	39	29	39	40	75	47	28
114614 臺南市立五甲國小	28	4	5	4	6	4	5	668	343	325	53	40	66	48	54	52	50	67	51	51	69	67	136	69	67
114615 臺南市立保東國小	6	1	1	1	1	1	1	82	50	32	8	8	6	6	7	5	12	3	9	3	8	7	22	10	12
114616 臺南市立崇和國小	6	1	1	1	1	1	1	46	22	24	4	1	6	3	3	5	3	4	1	5	5	6	11	5	6
114617 臺南市立文和國小	6	1	1	1	1	1	1	46	16	30	3	1	2	8	4	4	3	4	3	7	1	6	10	2	8
114618 臺南市立深坑國小	6	1	1	1	1	1	1	84	41	43	7	7	8	6	8	3	5	10	6	9	7	8	11	8	3
114619 臺南市立新光國小	6	1	1	1	1	1	1	27	12	15	1	3	1	4	4	1	2	2	2	3	2	2	8	4	4
114620 臺南市立龍崎國小	12	2	2	2	2	2	2	60	34	26	4	6	6	5	6	4	5	4	5	4	8	3	14	9	5
114623 臺南市立永康國小	85	13	13	16	15	14	14	2,323	1,188	1,135	186	165	195	177	215	203	211	205	196	178	185	207	405	190	215
114624 臺南市立大灣國小	62	9	10	12	11	10	10	1,626	883	743	130	112	139	138	163	134	157	134	145	103	149	122	246	131	115
114625 臺南市立三村國小	35	6	6	6	5	6	6	916	478	438	79	66	91	78	84	77	78	63	76	73	70	81	156	74	82
114626 臺南市立西勢國小	12	2	2	2	2	2	2	254	132	122	16	15	18	26	21	21	24	19	26	18	27	23	50	22	28
114627 臺南市立永康區復興國小	20	3	3	3	5	3	3	376	160	216	29	34	24	36	18	31	32	39	26	35	31	41	70	30	40
114628 臺南市立龍潭國小	27	4	5	5	4	4	5	637	350	287	45	39	62	61	62	56	50	47	59	40	72	44	101	55	46
114629 臺南市立大橋國小	54	9	9	9	8	9	10	1,440	756	684	134	107	119	124	126	129	123	106	132	116	122	102	250	115	135
114630 臺南市立新化國小	33	4	5	5	5	8	6	867	445	422	53	61	69	77	75	67	74	72	96	78	78	67	132	71	61
114631 臺南市立那拔國小	6	1	1	1	1	1	1	106	54	52	9	6	10	7	8	9	9	8	8	14	10	8	19	12	7
114632 臺南市立口埤實驗小學	6	1	1	1	1	1	1	58	31	27	3	9	7	5	10	6	5	3	2	2	4	2	7	6	1
114633 臺南市立大新國小	14	2	2	2	3	2	3	347	191	156	24	21	24	22	37	18	33	35	31	23	42	37	94	40	54
114635 臺南市立山上國小	9	1	1	2	1	2	2	160	81	79	11	13	10	16	16	12	10	10	19	11	15	17	40	23	17
114636 臺南市立玉井國小	21	2	4	3	3	4	5	491	247	244	29	18	49	46	42	33	40	37	43	59	44	51	99	58	41
114637 臺南市立層林國小	6	1	1	1	1	1	1	56	33	23	1	4	7	5	10	3	4	1	5	6	6	4	14	9	5
114638 臺南市立楠西國小	13	2	2	2	2	2	3	285	155	130	21	14	27	18	27	23	24	23	28	19	28	33	59	30	29
114639 臺南市立南化國小	6	1	1	1	1	1	1	102	57	45	7	13	10	5	14	8	8	5	12	5	6	9	15	9	6
114640 臺南市立北寮國小	6	1	1	1	1	1	1	38	19	19	4	2	2	4	2	3	4	2	6	5	1	3	7	4	3
114641 臺南市立西埔國小	6	1	1	1	1	1	1	49	24	25	5	2	4	5	3	7	3	2	3	6	6	3	8	3	5
114642 臺南市立玉山國小	6	1	1	1	1	1	1	16	9	7	1	2	1	4	2	-	2	1	2	-	1	-	2	1	1
114643 臺南市立瑞峰國小	6	1	1	1	1	1	1	11	7	4	2	-	1	1	1	1	1	-	-	1	2	1	1	1	-
114644 臺南市立左鎮國小	6	1	1	1	1	1	1	85	42	43	6	4	2	7	10	5	9	9	7	7	8	11	13	4	9
114646 臺南市立光榮國小	6	1	1	1	1	1	1	41	23	18	2	6	4	1	3	1	3	4	3	3	8	3	7	2	5
114647 臺南市立善化國小	17	3	3	4	2	3	2	352	190	162	37	31	36	37	25	30	27	21	38	24	27	19	55	32	23
114648 臺南市立茄拔國小	7	1	1	1	1	2	1	139	74	65	6	12	9	7	10	11	19	10	14	12	16	13	24	13	11

國民小學個別學校基本資料（續 22 ）

105 學年度 2016-2017

單位：班；人

		班級數							學生數															上學年畢業生數		
		總計	1年級	2年級	3年級	4年級	5年級	6年級	總計			1年級		2年級		3年級		4年級		5年級		6年級				
									計	男	女	男	女	男	女	男	女	男	女	男	女	男	女	總計	男	女
114649	臺南市立善化區大同國小	7	1	1	1	2	1	1	146	67	79	7	7	15	9	13	14	12	25	6	14	14	10	28	14	14
114650	臺南市立大成國小	50	8	8	10	8	8	8	1,351	692	659	105	99	117	110	146	128	113	102	88	130	123	90	226	106	120
114651	臺南市立陽明國小	6	1	1	1	1	1	1	116	54	62	9	5	3	10	12	9	9	9	10	17	11	12	22	8	14
114652	臺南市立善糖國小	6	1	1	1	1	1	1	70	35	35	4	2	9	6	8	7	5	6	4	6	5	8	11	8	3
114653	臺南市立小新國小	10	2	2	2	1	2	1	179	90	89	18	17	15	22	17	14	10	12	14	17	16	7	27	15	12
114654	臺南市立新市國小	52	8	8	10	8	9	9	1,400	694	706	108	114	123	110	121	127	111	114	114	118	117	123	209	108	101
114655	臺南市立大社國小	12	2	2	2	2	2	2	229	139	90	23	12	22	10	17	16	25	20	24	18	28	14	51	34	17
114656	臺南市立安定國小	18	2	3	3	3	3	4	396	220	176	22	24	35	30	40	23	33	31	41	31	49	37	64	34	30
114657	臺南市立南安國小	20	3	4	3	4	3	3	470	238	232	32	29	44	41	40	36	43	46	38	36	41	44	97	56	41
114658	臺南市立安定區南興國小	12	2	2	2	2	2	2	235	123	112	13	17	21	25	19	18	22	13	22	17	26	22	39	21	18
114659	臺南市立麻豆國小	36	5	6	6	6	6	7	923	487	436	78	59	83	74	77	72	77	78	80	76	92	77	192	99	93
114660	臺南市立培文國小	26	4	4	3	7	4	4	658	348	310	48	43	53	52	43	36	85	69	50	68	69	42	148	80	68
114661	臺南市立文正國小	6	1	1	1	1	1	1	57	33	24	3	3	7	2	5	2	5	5	11	4	2	8	14	9	5
114662	臺南市立大山國小	6	1	1	1	1	1	1	85	45	40	9	4	11	4	6	5	6	10	4	8	9	9	18	8	10
114663	臺南市立安業國小	6	1	1	1	1	1	1	76	35	41	7	8	5	5	9	5	6	13	2	5	6	5	10	4	6
114664	臺南市立北勢國小	6	1	1	1	1	1	1	70	35	35	4	5	5	6	6	7	5	10	13	4	2	3	5	5	-
114665	臺南市立港尾國小	6	1	1	1	1	1	1	40	20	20	4	1	1	3	6	2	2	5	4	5	3	4	13	4	9
114667	臺南市立紀安國小	6	1	1	1	1	1	1	67	32	35	7	6	5	3	3	4	8	8	6	8	3	6	9	5	4
114668	臺南市立佳里國小	55	7	9	9	9	10	11	1,448	754	694	93	103	119	120	134	108	113	122	144	108	151	133	255	155	100
114669	臺南市立佳興國小	11	1	2	2	2	2	2	216	110	106	10	14	20	13	17	11	20	23	17	24	26	21	42	27	15
114670	臺南市立延平國小	6	1	1	1	1	1	1	103	45	58	8	5	10	10	7	5	6	12	7	15	7	11	23	15	8
114671	臺南市立塭內國小	6	1	1	1	1	1	1	54	37	17	6	2	6	3	6	3	9	6	5	1	5	2	7	3	4
114672	臺南市立子龍國小	6	1	1	1	1	1	1	88	50	38	6	6	10	7	8	5	12	4	8	11	6	5	14	8	6
114673	臺南市立仁愛國小	19	3	3	3	4	3	3	433	225	208	39	38	35	29	35	37	40	46	34	26	42	32	66	27	39
114674	臺南市立通興國小	6	1	1	1	1	1	1	20	10	10	1	1	2	5	2	-	4	2	-	2	1	-	5	2	3
114675	臺南市立西港國小	21	3	3	4	4	4	3	501	259	242	42	37	31	41	50	40	52	49	37	43	47	32	78	39	39
114676	臺南市立港東國小	8	1	1	1	2	2	1	157	90	67	7	8	13	9	14	10	22	8	21	15	13	17	31	17	14
114677	臺南市立西港區成功國小	9	1	2	1	1	2	2	170	74	96	6	14	18	19	10	13	13	13	12	18	15	19	29	18	11
114678	臺南市立後營國小	12	2	2	2	2	2	2	113	51	62	5	5	6	7	5	8	10	11	12	19	13	12	19	7	12
114680	臺南市立松林國小	6	1	1	1	1	1	1	69	35	34	6	8	9	5	9	5	4	11	4	1	3	4	10	4	6
114681	臺南市立七股國小	8	1	1	2	1	1	2	160	84	76	7	11	10	14	19	11	18	10	12	12	18	18	33	17	16
114682	臺南市立後港國小	6	1	1	1	1	1	1	32	17	15	1	1	1	1	6	3	1	1	3	6	5	3	14	8	6
114683	臺南市立竹橋國小	6	1	1	1	1	1	1	75	32	43	2	4	7	5	3	13	3	-	7	12	10	9	21	13	8
114684	臺南市立三股國小	6	1	1	1	1	1	1	106	50	56	2	2	9	12	7	6	10	12	10	11	12	13	23	12	11
114685	臺南市立光復生態實驗小學	6	1	1	1	1	1	1	22	14	8	2	-	2	4	2	1	2	-	4	2	2	1	6	4	2
114686	臺南市立篤加國小	6	1	1	1	1	1	1	54	28	26	5	2	2	4	4	2	5	6	5	4	7	8	10	5	5
114688	臺南市立龍山國小	6	1	1	1	1	1	1	35	15	20	1	1	2	2	2	4	4	5	2	3	4	5	9	5	4

國民小學個別學校基本資料（續 23 ）

105 學年度 2016-2017

單位：班；人

	班級數							學生數															上學年畢業生數		
	總計	1年級	2年級	3年級	4年級	5年級	6年級	總計			1年級		2年級		3年級		4年級		5年級		6年級				
								計	男	女	男	女	男	女	男	女	男	女	男	女	男	女	總計	男	女
114689 臺南市立建功國小	6	1	1	1	1	1	1	53	24	29	1	2	3	4	2	5	6	8	9	2	3	8	9	3	6
114691 臺南市立大文國小	6	1	1	1	1	1	1	93	51	42	8	3	6	10	5	5	10	3	10	12	12	9	19	11	8
114692 臺南市立樹林國小	6	1	1	1	1	1	1	61	33	28	7	1	4	7	3	2	6	4	6	4	7	10	5	1	4
114693 臺南市立將軍國小	6	1	1	1	1	1	1	75	40	35	7	6	6	4	7	8	7	4	3	8	10	5	13	5	8
114694 臺南市立漚汪國小	11	1	2	2	2	2	2	211	98	113	10	16	22	15	15	14	13	23	22	23	16	22	38	18	20
114695 臺南市立苓和國小	6	1	1	1	1	1	1	70	35	35	5	7	2	4	7	3	6	2	5	7	10	12	15	7	8
114696 臺南市立鯤鯓國小	6	1	1	1	1	1	1	69	34	35	5	5	5	9	5	7	7	3	6	7	6	4	16	5	11
114697 臺南市立長平國小	6	1	1	1	1	1	1	83	49	34	5	6	9	3	10	3	6	6	8	8	11	8	20	7	13
114699 臺南市立北門國小	12	2	2	2	2	2	2	65	35	30	2	7	5	2	6	7	8	3	1	4	13	7	26	15	11
114700 臺南市立蚵寮國小	6	1	1	1	1	1	1	77	42	35	9	3	7	7	6	4	10	7	9	6	1	8	12	5	7
114701 臺南市立文山國小	6	1	1	1	1	1	1	51	32	19	6	3	7	2	4	2	3	4	7	6	5	2	11	5	6
114702 臺南市立錦湖國小	6	1	1	1	1	1	1	40	18	22	-	4	2	3	3	-	2	6	5	4	6	5	12	6	6
114703 臺南市立雙春國小	6	1	1	1	1	1	1	33	23	10	1	1	4	4	1	1	7	1	5	2	5	1	8	3	5
114705 臺南市立三慈國小	6	1	1	1	1	1	1	77	43	34	5	4	6	2	3	6	9	7	9	8	11	7	21	10	11
114706 臺南市立學甲國小	15	3	2	2	4	2	2	324	169	155	37	24	23	25	28	27	35	20	23	28	23	31	55	32	23
114707 臺南市立中洲國小	6	1	1	1	1	1	1	128	67	61	11	13	4	8	12	9	11	12	16	10	13	9	17	11	6
114708 臺南市立宅港國小	6	1	1	1	1	1	1	76	50	26	8	4	11	2	12	5	3	6	9	2	7	7	9	5	4
114709 臺南市立頂洲國小	6	1	1	1	1	1	1	73	36	37	9	8	8	8	8	4	3	3	2	5	6	9	13	12	1
114710 臺南市立東陽國小	21	3	3	3	4	4	4	482	244	238	33	24	44	38	36	39	45	43	44	45	42	49	96	46	50
114711 臺南市立下營國小	14	2	2	2	3	2	3	288	162	126	10	19	30	12	30	19	25	25	28	26	39	25	66	32	34
114712 臺南市立中營國小	9	1	1	1	2	2	2	185	99	86	11	14	14	12	14	7	22	20	16	19	22	14	37	16	21
114713 臺南市立賀建國小	6	1	1	1	1	1	1	50	30	20	2	5	-	3	7	2	8	4	5	2	8	4	18	14	4
114714 臺南市立甲中國小	6	1	1	1	1	1	1	66	39	27	11	6	3	7	1	5	4	6	9	1	11	2	9	2	7
114716 臺南市立東興國小	15	2	2	2	3	4	2	335	177	158	19	26	23	32	31	24	36	29	41	26	27	21	72	44	28
114717 臺南市立六甲國小	40	6	6	6	7	7	8	873	478	395	75	46	74	70	65	64	83	56	76	70	105	89	181	95	86
114718 臺南市立林鳳國小	6	1	1	1	1	1	1	84	40	44	6	5	6	7	6	2	4	12	9	11	9	7	15	5	10
114720 臺南市立官田國小	12	2	2	2	2	2	2	194	109	85	19	11	13	18	17	15	20	12	17	15	23	14	33	18	15
114721 臺南市立隆田國小	17	2	2	3	3	3	4	388	194	194	26	28	24	26	27	30	31	38	40	37	46	35	76	42	34
114722 臺南市立嘉南國小	6	1	1	1	1	1	1	61	36	25	5	4	3	3	11	3	4	6	7	3	6	6	13	9	4
114723 臺南市立渡拔國小	6	1	1	1	1	1	1	115	59	56	5	7	7	13	8	7	11	4	14	13	14	12	24	8	16
114724 臺南市立大內國小	16	2	3	2	3	3	3	269	133	136	15	16	24	26	18	14	21	35	25	24	30	21	56	31	25
114726 臺南市立二溪國小	6	1	1	1	1	1	1	36	20	16	3	2	2	-	3	3	-	5	6	2	6	4	10	6	4
114728 臺南市立新營國小	40	6	6	8	7	7	6	1,106	589	517	94	72	98	71	103	113	93	96	108	82	93	83	204	113	91
114729 臺南市立新民國小	38	5	5	7	6	8	7	923	495	428	73	55	76	69	74	65	84	71	84	85	104	83	185	92	93
114730 臺南市立新橋國小	6	1	1	1	1	1	1	37	23	14	3	2	1	1	3	2	6	1	6	4	4	4	17	5	12
114731 臺南市立新營區新興國小	8	1	1	1	2	1	2	113	65	48	8	4	3	6	9	7	14	12	10	7	21	12	29	13	16
114732 臺南市立新進國小	44	7	6	9	7	8	7	1,137	587	550	78	83	88	91	104	106	94	89	114	96	109	85	227	117	110
114733 臺南市立南梓國小	6	1	1	1	1	1	1	129	65	64	14	7	9	8	9	14	11	10	10	9	12	16	29	12	17
114734 臺南市立新生國小	6	1	1	1	1	1	1	49	28	21	4	3	5	2	5	9	7	2	2	4	5	1	15	4	11
114735 臺南市立土庫國小	6	1	1	1	1	1	1	40	29	11	6	-	5	1	4	2	2	5	5	1	7	2	12	4	8

國民小學個別學校基本資料（續 24 ）

105 學年度 2016-2017

單位：班；人

	班級數							學生數															上學年畢業生數		
	總計	1年級	2年級	3年級	4年級	5年級	6年級	總計			1年級		2年級		3年級		4年級		5年級		6年級				
								計	男	女	男	女	男	女	男	女	男	女	男	女	男	女	總計	男	女
114736 臺南市立公誠國小	13	2	2	2	3	2	2	266	142	124	21	11	22	16	21	21	30	32	23	23	25	21	53	28	25
114737 臺南市立鹽水國小	23	3	3	4	4	4	5	548	281	267	31	35	40	31	54	43	50	42	43	62	63	54	116	60	56
114738 臺南市立歡雅國小	6	1	1	1	1	1	1	88	36	52	2	9	6	8	9	8	7	11	5	9	7	7	20	11	9
114739 臺南市立坐頭港國小	6	1	1	1	1	1	1	28	17	11	2	-	1	4	3	2	1	2	2	1	8	2	17	8	9
114740 臺南市立月津國小	10	1	1	2	2	2	2	145	64	81	9	8	9	9	7	20	13	7	14	13	12	24	27	15	12
114742 臺南市立竹埔國小	6	1	1	1	1	1	1	38	15	23	3	2	3	5	1	4	3	3	2	5	3	4	11	5	6
114743 臺南市立仁光國小	6	1	1	1	1	1	1	54	27	27	4	3	5	6	4	5	7	2	2	8	5	3	13	7	6
114744 臺南市立岸內國小	6	1	1	1	1	1	1	65	41	24	4	5	7	2	8	7	9	1	7	4	6	5	11	7	4
114747 臺南市立文昌國小	6	1	1	1	1	1	1	53	34	19	7	2	3	5	8	2	4	4	4	2	8	4	14	9	5
114748 臺南市立白河國小	22	4	4	3	3	4	4	499	245	254	25	37	54	41	30	40	48	36	40	55	48	45	126	70	56
114749 臺南市立玉豐國小	7	1	1	1	1	1	2	129	69	60	12	6	10	11	10	3	5	12	15	13	17	15	27	16	11
114750 臺南市立竹門國小	6	1	1	1	1	1	1	89	43	46	9	5	4	8	2	4	12	13	7	8	9	8	25	13	12
114751 臺南市立內角國小	6	1	1	1	1	1	1	55	34	21	1	3	6	3	7	4	3	4	7	6	10	1	17	9	8
114753 臺南市立仙草國小	12	2	2	2	2	2	2	48	27	21	2	2	5	2	5	4	6	5	1	2	8	6	16	8	8
114755 臺南市立河東國小	10	2	1	2	1	2	2	55	31	24	3	3	4	2	7	4	6	1	8	4	3	10	13	7	6
114756 臺南市立大竹國小	6	1	1	1	1	1	1	70	27	43	3	8	4	7	6	6	5	6	4	6	5	10	14	6	8
114758 臺南市立柳營國小	13	2	2	2	2	2	3	269	142	127	19	16	17	18	24	24	26	23	20	23	36	23	56	28	28
114759 臺南市立果毅國小	6	1	1	1	1	1	1	96	49	47	2	6	5	11	14	8	6	11	10	5	12	6	25	12	13
114760 臺南市立重溪國小	6	1	1	1	1	1	1	106	48	58	9	10	3	7	7	10	10	6	8	11	11	14	23	10	13
114761 臺南市立太康國小	6	1	1	1	1	1	1	62	31	31	4	2	3	8	5	4	12	5	1	5	6	7	18	8	10
114762 臺南市立新山國小	6	1	1	1	1	1	1	77	40	37	8	4	4	4	8	1	3	8	8	9	9	11	11	6	5
114763 臺南市立後壁國小	11	1	2	2	2	2	2	213	103	110	10	12	21	19	14	18	19	21	18	24	21	16	35	14	21
114764 臺南市立菁寮國小	6	1	1	1	1	1	1	67	35	32	6	5	3	3	8	3	6	8	7	3	5	10	20	8	12
114765 臺南市立安溪國小	6	1	1	1	1	1	1	72	38	34	8	1	4	7	7	6	4	7	7	4	8	9	26	13	13
114766 臺南市立新東國小	6	1	1	1	1	1	1	50	31	19	6	2	1	2	5	4	3	6	8	5	8	-	13	10	3
114767 臺南市立永安國小	6	1	1	1	1	1	1	90	45	45	7	9	7	8	6	2	9	9	6	6	10	11	13	11	2
114768 臺南市立新嘉國小	6	1	1	1	1	1	1	53	30	23	4	1	3	4	2	2	7	6	11	3	3	7	11	5	6
114769 臺南市立樹人國小	6	1	1	1	1	1	1	55	29	26	1	4	5	2	3	10	7	1	5	3	8	6	11	8	3
114770 臺南市立東山國小	14	2	2	2	2	3	3	310	161	149	14	18	26	22	26	21	28	24	28	36	39	28	88	47	41
114771 臺南市立聖賢國小	6	1	1	1	1	1	1	49	33	16	3	2	6	-	4	1	7	2	6	7	7	4	18	8	10
114772 臺南市立東原國小	7	1	1	1	1	1	2	136	59	77	9	11	10	6	7	13	8	16	11	11	14	20	32	13	19
114774 臺南市立青山國小	6	1	1	1	1	1	1	106	59	47	8	4	8	9	8	4	12	6	14	12	9	12	29	13	16
114775 臺南市立吉貝耍國小	6	1	1	1	1	1	1	33	19	14	4	-	1	1	3	1	5	4	4	2	2	6	7	5	2
114776 臺南市立崑山國小	53	9	9	9	8	9	9	1,400	767	633	133	103	128	117	122	104	144	98	129	86	111	125	264	145	119
114777 臺南市立五王國小	35	4	6	7	6	6	6	898	476	422	63	51	84	71	93	81	85	70	74	72	77	77	167	82	85
114778 臺南市立文化國小	48	6	8	8	8	9	9	1,322	718	604	92	75	112	106	125	98	131	100	135	110	123	115	209	126	83
114779 臺南市立正新國小	24	3	4	4	4	4	5	598	333	265	44	42	53	39	56	48	71	41	43	44	66	51	101	54	47
114780 臺南市立信義國小	18	3	3	3	3	3	3	448	238	210	35	31	39	38	39	31	48	38	39	34	38	38	109	58	51
114781 臺南市立新泰國小	21	4	4	3	3	4	3	510	254	256	36	52	50	46	45	40	37	42	52	38	34	38	94	38	56
114782 臺南市立永信國小	66	9	12	12	10	12	11	1,794	934	860	122	131	171	161	175	138	156	133	164	152	146	145	310	157	153

國民小學個別學校基本資料（續 25 ）

105 學年度 2016-2017

單位：班；人

		班級數							學生數															上學年畢業生數		
		總計	1年級	2年級	3年級	4年級	5年級	6年級	總計			1年級		2年級		3年級		4年級		5年級		6年級				
									計	男	女	男	女	男	女	男	女	男	女	男	女	男	女	總計	男	女
114784	臺南市立永康區勝利國小	27	4	5	5	4	4	5	704	369	335	53	56	77	56	69	55	58	55	57	55	55	58	108	55	53
114785	臺南市立紅瓦厝國小	29	5	5	5	5	4	5	744	380	364	70	59	60	68	65	67	67	70	56	50	62	50	113	62	51
210601	國立臺南大學附小	36	6	6	6	6	6	6	984	513	471	86	80	82	82	82	81	83	77	87	84	93	67	166	80	86
211601	私立寶仁小學	24	4	4	4	4	4	4	929	482	447	86	75	84	92	97	71	67	66	81	66	67	77	155	75	80
213601	臺南市立東區勝利國小	48	7	8	9	7	8	9	1,285	696	589	97	93	101	105	116	115	109	80	130	87	143	109	219	105	114
213602	臺南市立博愛國小	15	2	2	2	3	3	3	363	192	171	34	31	38	35	19	19	24	31	33	33	44	22	62	35	27
213603	臺南市立東區大同國小	15	3	2	3	2	3	2	336	179	157	16	30	31	29	39	22	34	26	34	26	25	24	47	25	22
213604	臺南市立東光國小	53	8	9	8	9	9	10	1,389	734	655	108	93	137	103	117	107	127	106	113	120	132	126	268	150	118
213605	臺南市立德高國小	24	4	4	4	4	4	4	603	342	261	51	43	60	49	59	46	63	38	44	46	65	39	106	56	50
213606	臺南市立崇學國小	59	9	9	10	10	11	10	1,568	812	756	111	127	134	119	138	137	136	142	163	108	130	123	290	152	138
213607	臺南市立志開國小	6	1	1	1	1	1	1	91	46	45	7	3	5	8	9	5	6	7	10	12	9	10	16	9	7
213608	臺南市立南區新興國小	32	5	5	6	5	6	5	744	408	336	60	44	58	61	68	57	80	65	65	52	77	57	133	60	73
213609	臺南市立省躬國小	28	3	5	5	5	5	5	701	379	322	48	32	58	61	73	47	65	62	61	59	74	61	126	66	60
213610	臺南市立喜樹國小	12	2	2	2	2	2	2	232	116	116	22	27	21	24	23	14	14	16	20	12	16	23	47	18	29
213611	臺南市立龍崗國小	6	1	1	1	1	1	1	77	42	35	2	7	10	6	7	8	8	3	8	6	7	5	18	7	11
213612	臺南市立日新國小	28	4	5	5	5	5	4	702	340	362	54	44	60	65	58	68	71	49	51	70	46	66	104	51	53
213613	臺南市立永華國小	35	5	5	6	6	6	7	905	476	429	58	58	71	63	80	64	89	70	87	78	91	96	187	91	96
213614	臺南市立協進國小	36	5	6	5	6	8	6	889	467	422	70	54	78	77	68	73	65	84	100	60	86	74	138	73	65
213615	臺南市立新南國小	24	4	4	4	4	4	4	637	304	333	55	60	50	63	54	58	55	60	49	43	41	49	82	36	46
213616	臺南市立立人國小	40	6	6	7	7	7	7	1,031	561	470	96	66	95	70	95	84	96	82	97	82	82	86	179	101	78
213617	臺南市立公園國小	21	3	4	4	3	3	4	483	243	240	33	39	39	53	45	47	42	34	34	29	50	38	77	36	41
213618	臺南市立開元國小	20	4	4	3	2	4	3	464	237	227	45	41	46	42	41	38	26	32	48	36	31	38	78	41	37
213619	臺南市立大光國小	33	5	6	6	5	7	4	798	398	400	63	57	66	85	84	57	70	71	52	81	63	49	138	70	68
213620	臺南市立中西區成功國小	13	2	2	2	2	3	2	272	154	118	17	13	25	14	17	22	24	21	35	24	36	24	47	26	21
213621	臺南市立永福國小	26	3	4	5	5	5	4	600	314	286	44	37	41	51	71	56	50	60	60	52	48	30	120	63	57
213622	臺南市立忠義國小	30	4	5	6	5	5	5	765	396	369	47	50	70	60	75	77	62	59	76	55	66	68	138	78	60
213623	臺南市立進學國小	26	4	4	4	4	5	5	626	283	343	46	55	48	60	44	48	42	50	50	62	53	68	115	46	69
213624	臺南市立石門國小	16	3	3	2	2	3	3	368	182	186	34	32	38	36	21	22	33	23	27	33	29	40	69	34	35
213625	臺南市立西門國小	15	3	3	3	2	2	2	370	178	192	33	34	37	33	30	39	26	32	26	28	26	26	51	26	25
213626	臺南市立安順國小	47	7	8	8	8	8	8	1,258	665	593	93	89	109	118	119	100	114	96	112	89	118	101	193	104	89
213627	臺南市立和順國小	47	7	8	8	8	8	8	1,264	672	592	101	90	121	101	116	99	101	100	125	103	108	99	219	112	107
213628	臺南市立海東國小	64	10	11	12	10	11	10	1,769	907	862	141	135	163	145	164	167	137	147	149	145	153	123	324	178	146
213629	臺南市立安慶國小	52	8	8	9	9	9	9	1,323	674	649	98	107	95	106	109	128	108	111	123	110	141	87	233	130	103
213630	臺南市立土城國小	16	3	4	2	2	3	2	326	163	163	27	24	29	30	30	22	20	30	36	27	21	30	62	36	26
213631	臺南市立青草國小	6	1	1	1	1	1	1	73	37	36	7	6	6	5	4	6	3	7	8	7	9	5	11	4	7
213632	臺南市立鎮海國小	6	1	1	1	1	1	1	70	36	34	2	4	9	5	5	4	7	6	8	4	5	11	13	4	9
213633	臺南市立顯宮國小	6	1	1	1	1	1	1	72	30	42	5	8	3	7	5	5	7	9	6	6	4	7	14	6	8

國民小學個別學校基本資料（續 26 ）

105 學年度 2016-2017

單位：班；人

	班級數							學生數															上學年畢業生數		
	總計	1年級	2年級	3年級	4年級	5年級	6年級	總計			1年級		2年級		3年級		4年級		5年級		6年級				
								計	男	女	男	女	男	女	男	女	男	女	男	女	男	女	總計	男	女
213634 臺南市立長安國小	17	3	3	3	3	3	2	384	189	195	39	31	19	43	31	34	31	27	39	36	30	24	62	27	35
213635 臺南市立安南區南興國小	6	1	1	1	1	1	1	86	41	45	5	4	7	7	7	5	8	6	5	9	9	14	19	10	9
213636 臺南市立安佃國小	13	2	2	2	3	2	2	311	163	148	25	21	26	29	28	25	30	28	27	21	27	24	65	36	29
213637 臺南市立大港國小	36	4	7	7	6	6	6	928	473	455	43	62	91	76	99	76	86	71	73	89	81	81	190	98	92
213638 臺南市立海佃國小	71	11	11	12	12	13	12	1,997	1,046	951	160	140	169	147	166	177	160	182	199	154	192	151	309	139	170
213639 臺南市立東區復興國小	76	11	15	13	12	12	13	2,105	1,076	1,029	153	142	207	203	193	173	176	165	167	160	180	186	400	200	200
213640 臺南市立崇明國小	86	12	14	15	15	15	15	2,344	1,235	1,109	174	152	194	175	210	196	230	192	221	199	206	195	398	219	179
213641 臺南市立安平國小	43	6	7	8	7	7	8	1,116	569	547	78	80	96	99	115	90	84	95	94	82	102	101	198	99	99
213642 臺南市立文元國小	86	14	14	14	15	15	14	2,415	1,226	1,189	187	194	203	191	202	194	216	206	220	199	198	205	398	223	175
213643 臺南市立學東國小	6	1	1	1	1	1	1	59	33	26	3	1	6	2	8	6	2	6	7	8	7	3	11	6	5
213644 臺南市立億載國小	66	10	11	11	12	11	11	1,720	898	822	129	130	162	129	154	136	158	154	149	132	146	141	311	141	170
213645 臺南市立賢北國小	35	5	6	6	6	6	6	961	510	451	83	55	87	84	86	79	92	73	78	86	84	74	166	80	86
213646 臺南市立裕文國小	37	6	6	6	6	7	6	1,116	579	537	85	89	98	92	97	87	93	78	100	98	106	93	159	88	71
110328 國立南科高級實驗中學附設國小部	48	8	8	8	8	8	8	1,250	653	597	118	80	100	108	114	97	107	102	106	105	108	105	207	115	92
211320 慈濟學校財團法人臺南市私立慈濟高級中學附設國小部	33	4	5	5	6	7	6	813	425	388	50	37	61	68	71	55	78	79	83	88	82	61	172	95	77
高雄市 總計 247 校	5,442	809	872	912	920	958	971	129,926	67,531	62,395	9,663	9,052	10,833	10,159	11,449	10,468	11,523	10,536	11,867	10,925	12,196	11,255	23,838	12,438	11,400
國小 242 校	5,387	799	861	903	911	949	964	128,677	66,898	61,779	9,550	8,928	10,703	10,022	11,341	10,382	11,425	10,439	11,768	10,824	12,111	11,184	23,692	12,362	11,330
附設國小部 5 校	55	10	11	9	9	9	7	1,249	633	616	113	124	130	137	108	86	98	97	99	101	85	71	146	76	70
124601 高雄市立鳳山國小	24	3	3	4	4	5	5	549	284	265	35	35	35	38	58	47	49	33	55	49	52	63	127	65	62
124602 高雄市立大東國小	12	2	2	2	2	2	2	226	111	115	20	15	22	22	19	18	21	17	13	19	16	24	44	27	17
124603 高雄市立文山國小	25	3	4	4	5	5	4	571	306	265	37	36	48	62	56	36	52	45	54	42	59	44	105	51	54
124604 高雄市立鳳山區中正國小	37	6	6	7	7	6	5	959	508	451	74	73	82	80	86	84	89	71	97	74	80	69	172	95	77
124605 高雄市立五甲國小	17	2	2	4	3	3	3	336	183	153	30	18	22	24	31	28	33	22	32	26	35	35	58	35	23
124606 高雄市立曹公國小	12	2	2	2	2	2	2	192	110	82	15	11	22	10	17	13	17	19	23	16	16	13	39	20	19
124607 高雄市立誠正國小	10	1	2	2	2	2	1	185	96	89	13	10	15	12	10	21	20	15	21	21	17	10	39	19	20
124608 高雄市立南成國小	44	6	7	7	8	8	8	1,150	574	576	70	73	86	94	90	105	113	109	106	107	109	88	228	122	106
124609 高雄市立五福國小	34	5	5	6	5	7	6	901	450	451	65	65	57	83	81	82	64	73	97	65	86	83	139	73	66
124610 高雄市立鳳山區中山國小	22	3	4	3	4	4	4	557	280	277	41	34	43	61	47	29	48	51	46	46	55	56	132	59	73
124611 高雄市立新甲國小	83	12	14	14	14	15	14	2,365	1,243	1,122	178	152	216	191	211	185	219	196	209	199	210	199	375	204	171
124612 高雄市立鳳山區忠孝國小	30	4	5	5	5	6	5	730	377	353	58	38	50	67	62	64	75	54	61	75	71	55	117	56	61
124613 高雄市立林園國小	60	9	9	10	11	10	11	1,608	847	761	122	105	141	102	150	133	152	155	144	130	138	136	311	158	153
124614 高雄市立中芸國小	17	2	2	3	3	3	4	349	176	173	22	24	22	17	44	28	25	31	32	38	31	35	79	36	43
124615 高雄市立港埔國小	11	2	2	1	2	2	2	201	114	87	15	12	13	19	14	10	16	19	29	15	27	12	40	18	22

國民小學個別學校基本資料（續 27 ）

105 學年度 2016-2017

單位：班；人

	班級數							學生數															上學年畢業生數		
	總計	1年級	2年級	3年級	4年級	5年級	6年級	總計			1年級		2年級		3年級		4年級		5年級		6年級				
								計	男	女	男	女	男	女	男	女	男	女	男	女	男	女	總計	男	女
124616 高雄市立金潭國小	14	2	2	2	2	3	3	310	181	129	16	14	27	21	25	22	33	19	42	26	38	27	90	47	43
124617 高雄市立汕尾國小	7	1	1	1	1	1	2	124	68	56	11	10	8	13	6	5	11	11	12	5	20	12	23	9	14
124618 高雄市立永芳國小	56	7	9	9	11	9	11	1,482	773	709	111	81	133	118	115	114	143	116	116	121	155	159	254	135	119
124619 高雄市立翁園國小	16	2	3	3	3	3	2	355	177	178	23	27	31	32	34	28	26	32	33	37	30	22	80	39	41
124620 高雄市立忠義國小	8	1	1	1	1	2	2	149	80	69	6	10	9	15	16	6	13	8	18	16	18	14	36	18	18
124621 高雄市立昭明國小	18	3	3	3	3	3	3	329	172	157	26	15	28	23	36	20	33	25	26	36	23	38	54	33	21
124622 高雄市立潮寮國小	8	1	1	1	1	2	2	157	70	87	8	14	6	11	10	13	9	18	14	15	23	16	37	16	21
124623 高雄市立中庄國小	28	4	5	5	5	4	5	695	367	328	44	47	68	61	72	52	67	59	59	45	57	64	132	70	62
124624 高雄市立溪寮國小	6	1	1	1	1	1	1	80	45	35	6	2	7	5	7	6	7	10	8	6	10	6	16	7	9
124625 高雄市立大寮國小	26	4	4	4	5	4	5	656	337	319	42	50	47	47	59	45	67	48	60	50	62	79	109	50	59
124626 高雄市立大樹國小	26	3	4	5	4	5	5	489	247	242	21	25	50	33	46	53	41	35	37	54	52	42	99	65	34
124627 高雄市立九曲國小	23	3	3	5	4	4	4	587	300	287	37	38	46	40	42	54	53	49	57	58	65	48	130	73	57
124628 高雄市立溪埔國小	8	1	1	2	1	2	1	151	82	69	14	8	7	12	11	17	10	11	22	10	18	11	33	19	14
124629 高雄市立姑山國小	6	1	1	1	1	1	1	63	42	21	5	4	9	1	7	3	8	8	7	3	6	2	15	7	8
124630 高雄市立水寮國小	14	2	2	3	2	3	2	288	143	145	17	14	16	15	32	33	32	18	23	35	23	30	63	29	34
124631 高雄市立小坪國小	6	1	1	1	1	1	1	54	30	24	4	4	6	4	-	3	3	5	8	5	9	3	13	7	6
124632 高雄市立興田國小	6	1	1	1	1	1	1	64	32	32	6	4	2	4	10	4	6	6	-	7	8	7	16	7	9
124633 高雄市立龍目國小	6	1	1	1	1	1	1	40	23	17	4	2	2	5	7	2	3	3	3	3	4	2	10	5	5
124634 高雄市立仁武國小	43	6	6	9	8	7	7	1,117	594	523	93	77	78	79	120	88	106	98	100	90	97	91	198	101	97
124635 高雄市立烏林國小	6	1	1	1	1	1	1	121	63	58	13	12	14	8	9	6	6	9	10	8	11	15	29	19	10
124636 高雄市立八卦國小	35	5	6	6	6	6	6	924	484	440	69	73	78	71	77	69	80	77	84	81	96	69	152	72	80
124637 高雄市立灣內國小	6	1	1	1	1	1	1	76	36	40	9	7	5	6	4	7	5	6	6	11	7	3	10	8	2
124638 高雄市立大社區大社國小	27	4	5	5	4	5	4	658	334	324	53	44	56	59	61	65	53	48	65	54	46	54	140	77	63
124639 高雄市立嘉誠國小	6	1	1	1	1	1	1	93	52	41	7	8	9	12	13	7	5	2	6	7	12	5	13	7	6
124640 高雄市立鳥松國小	23	3	4	4	4	4	4	562	286	276	49	29	46	43	47	52	48	47	48	55	48	50	93	50	43
124641 高雄市立仁美國小	21	3	4	4	4	3	3	535	282	253	37	33	66	41	48	50	41	46	47	39	43	44	96	53	43
124642 高雄市立大華國小	21	3	3	4	3	4	4	484	279	205	33	28	43	16	49	38	46	28	61	51	47	44	92	56	36
124643 高雄市立岡山國小	33	5	5	6	5	6	6	768	397	371	59	46	73	59	63	67	50	62	72	61	80	76	114	65	49
124644 高雄市立前峰國小	33	5	5	7	5	6	5	817	440	377	57	65	69	54	72	63	75	58	89	68	78	69	149	85	64
124645 高雄市立嘉興國小	17	3	3	2	3	3	3	413	214	199	23	32	49	32	32	28	38	31	36	41	36	35	81	44	37
124646 高雄市立兆湘國小	13	2	2	2	2	3	2	275	152	123	20	9	22	23	26	20	24	18	38	22	22	31	63	33	30
124647 高雄市立後紅國小	20	2	3	3	3	5	4	423	241	182	28	17	36	30	36	32	35	28	48	41	58	34	86	41	45
124648 高雄市立和平國小	6	1	1	1	1	1	1	51	29	22	5	3	5	10	5	2	7	2	3	3	4	2	18	8	10
124650 高雄市立仕隆國小	17	2	3	3	2	3	4	342	179	163	18	15	30	26	30	34	26	25	38	34	37	29	62	36	26
124651 高雄市立五林國小	13	2	3	2	2	2	2	274	148	126	18	20	33	27	26	13	24	20	20	28	27	18	48	25	23
124652 高雄市立甲圍國小	7	1	1	1	1	2	1	122	62	60	9	9	11	9	8	11	15	5	10	18	9	8	25	10	15
124653 高雄市立興糖國小	14	3	3	2	2	2	2	308	170	138	33	41	34	28	30	22	30	22	24	13	19	12	28	11	17
124654 高雄市立燕巢國小	28	4	4	5	5	5	5	538	276	262	37	41	39	34	51	46	45	49	53	44	51	48	105	49	56
124655 高雄市立橫山國小	6	1	1	1	1	1	1	119	53	66	12	6	6	8	6	8	12	15	7	16	10	13	30	16	14
124656 高雄市立深水國小	6	1	1	1	1	1	1	36	19	17	6	4	2	4	5	2	3	2	-	2	3	3	4	1	3

國民小學個別學校基本資料（續 28 ）

105 學年度 2016-2017

單位：班；人

	班級數							學生數															上學年畢業生數		
	總計	1年級	2年級	3年級	4年級	5年級	6年級	總計			1年級		2年級		3年級		4年級		5年級		6年級				
								計	男	女	男	女	男	女	男	女	男	女	男	女	男	女	總計	男	女
124657 高雄市立安招國小	14	2	2	3	2	2	3	329	175	154	22	20	23	31	34	26	28	22	29	24	39	31	85	50	35
124658 高雄市立鳳雄國小	6	1	1	1	1	1	1	84	57	27	4	6	7	2	9	4	13	5	15	7	9	3	25	14	11
124659 高雄市立金山國小	6	1	1	1	1	1	1	48	30	18	7	5	3	1	8	1	4	2	5	8	3	1	7	4	3
124660 高雄市立田寮區新興國小	6	1	1	1	1	1	1	34	12	22	-	2	-	4	5	4	-	2	3	4	4	6	11	5	6
124661 高雄市立崇德國小	6	1	1	1	1	1	1	90	42	48	6	9	10	1	6	9	5	11	7	8	8	10	20	13	7
124664 高雄市立阿蓮國小	44	7	7	7	8	8	7	1,007	510	497	74	78	80	89	88	82	92	84	96	79	80	85	190	92	98
124665 高雄市立中路國小	9	1	1	1	2	2	2	172	89	83	10	10	11	11	14	12	13	18	28	18	13	14	38	21	17
124666 高雄市立復安國小	9	1	1	2	1	2	2	154	92	62	12	6	5	6	20	11	14	13	18	13	23	13	26	17	9
124667 高雄市立路竹國小	41	7	6	6	8	7	7	1,069	553	516	94	77	93	87	90	75	92	94	88	92	96	91	172	85	87
124668 高雄市立路竹區大社國小	11	1	2	2	2	2	2	248	134	114	12	12	20	17	17	23	20	21	27	26	38	15	45	24	21
124669 高雄市立下坑國小	9	1	1	1	2	2	2	171	94	77	19	9	13	13	11	8	14	14	21	14	16	19	36	19	17
124670 高雄市立竹滬國小	13	2	2	2	2	2	3	276	132	144	12	16	21	25	18	24	19	27	28	25	34	27	61	36	25
124671 高雄市立三埤國小	6	1	1	1	1	1	1	50	25	25	2	4	3	5	7	6	5	4	6	2	2	4	8	4	4
124672 高雄市立北嶺國小	6	1	1	1	1	1	1	47	24	23	1	5	8	5	4	4	2	4	3	3	6	2	6	3	3
124673 高雄市立一甲國小	12	2	2	2	2	2	2	296	152	144	26	26	28	25	28	21	22	21	23	26	25	25	64	37	27
124674 高雄市立文賢國小	14	2	2	2	2	3	3	259	128	131	18	17	20	16	25	21	18	16	22	28	25	33	59	29	30
124675 高雄市立明宗國小	15	2	2	3	2	3	3	360	181	179	30	23	30	31	20	42	23	30	40	30	38	23	64	43	21
124676 高雄市立大湖國小	17	2	3	3	3	3	3	360	198	162	25	23	30	25	32	24	32	25	40	29	39	36	75	36	39
124677 高雄市立海埔國小	7	1	1	1	1	2	1	134	67	67	7	8	14	7	8	10	9	14	16	16	13	12	35	20	15
124678 高雄市立三侯國小	6	1	1	1	1	1	1	65	39	26	5	4	3	4	2	4	9	5	7	-	13	9	15	9	6
124679 高雄市立茄萣國小	28	4	5	5	4	5	5	666	322	344	50	59	58	60	58	58	54	49	50	58	52	60	137	70	67
124680 高雄市立茄萣區成功國小	16	2	2	2	4	3	3	345	189	156	27	18	23	32	26	25	33	31	43	20	37	30	70	27	43
124681 高雄市立砂崙國小	7	1	1	1	2	1	1	137	73	64	9	7	13	7	10	16	16	13	11	7	14	14	21	12	9
124682 高雄市立永安國小	11	1	2	2	2	2	2	198	92	106	5	11	17	16	13	18	17	19	20	16	20	26	47	23	24
124683 高雄市立新港國小	6	1	1	1	1	1	1	51	24	27	3	2	3	3	7	3	6	4	1	7	4	8	17	10	7
124684 高雄市立彌陀國小	27	4	4	5	5	4	5	661	333	328	42	47	61	48	47	58	57	60	55	45	71	70	119	58	61
124685 高雄市立南安國小	12	2	2	2	2	2	2	192	104	88	18	12	15	13	16	14	19	16	19	15	17	18	37	25	12
124686 高雄市立壽齡國小	6	1	1	1	1	1	1	111	60	51	7	2	15	6	9	9	13	14	5	5	11	15	26	13	13
124687 高雄市立梓官國小	34	5	5	5	6	7	6	887	442	445	59	67	61	77	71	71	87	66	81	76	83	88	181	94	87
124688 高雄市立蚵寮國小	22	3	4	3	4	4	4	527	271	256	42	29	40	48	43	36	40	44	46	54	60	45	118	59	59
124689 高雄市立旗山國小	26	4	4	4	5	4	5	614	308	306	45	48	37	55	48	41	60	61	52	49	66	52	94	53	41
124690 高雄市立溪洲國小	9	1	1	2	1	2	2	142	79	63	9	4	11	7	10	8	12	10	19	19	18	15	46	19	27
124691 高雄市立旗山區鼓山國小	21	3	4	3	3	4	4	471	245	226	32	28	43	46	37	43	39	33	47	36	47	40	105	59	46
124692 高雄市立圓潭國小	7	1	1	1	1	1	2	185	71	114	6	7	14	7	12	24	18	14	11	29	10	33	39	14	25
124693 高雄市立旗尾國小	6	1	1	1	1	1	1	73	34	39	6	5	2	5	8	5	5	8	5	7	8	9	12	8	4
124694 高雄市立嶺口國小	6	1	1	1	1	1	1	66	35	31	4	4	7	8	7	5	8	2	5	7	4	5	8	5	3
124697 高雄市立美濃國小	16	2	2	3	2	4	3	358	204	154	27	15	28	29	31	32	32	23	48	23	38	32	74	43	31

國民小學個別學校基本資料（續 29 ）

105 學年度 2016-2017

單位：班；人

	班級數							學生數															上學年畢業生數		
	總計	1年級	2年級	3年級	4年級	5年級	6年級	總計			1年級		2年級		3年級		4年級		5年級		6年級				
								計	男	女	男	女	男	女	男	女	男	女	男	女	男	女	總計	男	女
124698 高雄市立東門國小	6	1	1	1	1	1	1	87	47	40	2	1	8	7	5	4	5	11	17	5	10	12	22	10	12
124699 高雄市立吉洋國小	8	1	1	1	1	2	2	145	85	60	9	7	12	10	11	8	16	8	17	12	20	15	38	20	18
124700 高雄市立龍肚國小	7	1	1	1	1	1	2	115	57	58	10	8	11	5	6	9	10	9	9	11	11	16	30	18	12
124701 高雄市立中壇國小	14	2	2	2	3	2	3	300	152	148	19	20	26	21	14	24	20	32	24	22	49	29	51	20	31
124702 高雄市立廣興國小	6	1	1	1	1	1	1	92	50	42	6	6	6	8	6	4	8	9	11	9	13	6	33	15	18
124703 高雄市立龍山國小	6	1	1	1	1	1	1	114	53	61	6	7	14	6	9	13	9	9	7	14	8	12	22	10	12
124704 高雄市立福安國小	6	1	1	1	1	1	1	62	31	31	2	3	5	2	9	2	3	9	6	10	6	5	18	11	7
124705 高雄市立吉東國小	6	1	1	1	1	1	1	99	47	52	6	7	5	6	11	6	11	6	10	14	4	13	24	9	15
124706 高雄市立六龜國小	10	1	1	1	2	3	2	153	84	69	10	8	11	8	7	15	21	12	18	10	17	16	35	15	20
124707 高雄市立荖濃國小	6	1	1	1	1	1	1	53	21	32	3	2	4	3	3	6	2	2	4	12	5	7	14	7	7
124708 高雄市立新發國小	6	1	1	1	1	1	1	35	15	20	-	2	1	1	3	3	-	3	2	7	9	4	6	3	3
124709 高雄市立龍興國小	7	1	1	1	1	2	1	123	55	68	9	10	10	11	10	5	9	13	9	19	8	10	31	10	21
124710 高雄市立新威國小	6	1	1	1	1	1	1	55	28	27	1	2	3	6	4	5	4	3	9	5	7	6	16	9	7
124711 高雄市立寶來國小	6	1	1	1	1	1	1	44	23	21	3	8	6	1	2	2	1	4	6	1	5	5	5	1	4
124712 高雄市立月美國小	6	1	1	1	1	1	1	73	35	38	4	6	7	7	4	5	5	7	6	7	9	6	25	16	9
124713 高雄市立上平國小	6	1	1	1	1	1	1	66	33	33	3	1	6	4	10	7	5	4	4	8	5	9	16	8	8
124714 高雄市立新庄國小	6	1	1	1	1	1	1	41	23	18	7	2	1	1	6	4	3	1	2	3	4	7	8	3	5
124715 高雄市立集來國小	6	1	1	1	1	1	1	32	19	13	3	1	5	3	3	3	2	1	4	1	2	4	5	3	2
124716 高雄市立杉林國小	6	1	1	1	1	1	1	43	22	21	2	1	4	4	4	2	4	7	6	5	2	2	11	6	5
124718 高雄市立內門國小	11	1	2	2	2	2	2	162	79	83	8	4	11	7	12	19	16	19	15	14	17	20	35	18	17
124719 高雄市立觀亭國小	6	1	1	1	1	1	1	63	36	27	3	3	5	2	10	3	8	4	6	5	4	10	24	10	14
124720 高雄市立溝坪國小	6	1	1	1	1	1	1	44	26	18	-	2	7	-	6	3	4	3	4	3	5	7	16	13	3
124721 高雄市立金竹國小	6	1	1	1	1	1	1	38	22	16	5	2	3	-	3	1	5	3	2	5	4	5	9	6	3
124722 高雄市立木柵國小	6	1	1	1	1	1	1	31	13	18	-	3	3	2	3	1	1	2	3	7	3	3	15	11	4
124723 高雄市立西門國小	6	1	1	1	1	1	1	42	21	21	1	5	2	4	3	3	5	4	4	3	6	2	11	4	7
124724 高雄市立景義國小	6	1	1	1	1	1	1	31	18	13	2	4	2	3	4	1	3	2	6	2	1	1	6	3	3
124725 高雄市立甲仙國小	9	1	1	1	1	2	3	148	75	73	9	12	10	8	16	10	9	12	16	17	15	14	24	13	11
124726 高雄市立小林國小	6	1	1	1	1	1	1	22	11	11	1	1	1	3	1	-	3	1	4	4	1	2	4	2	2
124727 高雄市立寶隆國小	6	1	1	1	1	1	1	19	12	7	1	1	3	-	1	1	1	3	-	2	6	-	5	3	2
124730 高雄市立杉林區民族大愛國小	8	1	1	1	2	1	2	129	67	62	6	10	10	9	6	12	15	9	10	9	20	13	29	8	21
124731 高雄市立民生國小	6	1	1	1	1	1	1	112	57	55	10	7	9	12	11	6	9	5	6	10	12	15	19	8	11
124732 高雄市立茂林國小	6	1	1	1	1	1	1	52	29	23	3	3	3	2	10	6	3	3	3	2	7	7	7	1	6
124733 高雄市立多納國小	6	1	1	1	1	1	1	28	13	15	2	3	3	3	1	2	3	4	2	1	2	2	5	4	1
124734 高雄市立桃源國小	6	1	1	1	1	1	1	84	46	38	6	8	12	5	7	6	7	8	9	5	5	6	17	12	5
124735 高雄市立建山國小	6	1	1	1	1	1	1	46	21	25	6	3	3	5	5	2	-	6	6	3	1	6	7	4	3
124736 高雄市立興中國小	6	1	1	1	1	1	1	58	30	28	3	4	7	6	5	5	5	3	6	3	4	7	4	3	1
124737 高雄市立寶山國小	6	1	1	1	1	1	1	13	8	5	3	-	1	2	1	1	1	-	1	2	1	-	1	-	1
124738 高雄市立樟山國小	8	1	1	1	2	1	2	44	19	25	6	3	2	3	1	3	3	5	4	4	3	7	8	3	5
124739 高雄市立鎮北國小	16	2	3	3	2	3	3	388	209	179	34	16	39	24	29	44	27	25	36	36	44	34	75	37	38
124740 高雄市立鳳西國小	47	7	7	8	8	9	8	1,284	651	633	97	87	91	84	122	115	111	107	119	124	111	116	223	93	130

國民小學個別學校基本資料（續 30 ）

105 學年度 2016-2017

單位：班；人

	班級數							學生數															上學年畢業生數		
	總計	1年級	2年級	3年級	4年級	5年級	6年級	總計			1年級		2年級		3年級		4年級		5年級		6年級				
								計	男	女	男	女	男	女	男	女	男	女	男	女	男	女	總計	男	女
124741 高雄市立維新國小	9	2	2	1	1	2	1	159	80	79	17	10	15	14	11	9	13	9	11	23	13	14	37	23	14
124742 高雄市立文德國小	47	7	8	8	8	8	8	1,239	633	606	74	101	110	103	125	79	113	114	99	113	112	96	208	89	119
124743 高雄市立瑞興國小	50	7	8	7	9	10	9	1,297	668	629	83	93	111	99	103	88	128	103	125	128	118	118	213	124	89
124744 高雄市立登發國小	46	7	7	8	9	7	8	1,258	648	610	105	91	101	103	110	111	112	105	97	91	123	109	206	108	98
124745 高雄市立竹圍國小	50	8	8	8	9	9	8	1,418	733	685	115	102	121	103	112	120	133	126	142	116	110	118	229	114	115
124746 高雄市立觀音國小	27	4	4	4	5	5	5	645	338	307	48	40	52	45	40	52	65	55	65	57	68	58	140	68	72
124747 高雄市立竹後國小	6	1	1	1	1	1	1	90	40	50	6	9	5	3	5	9	9	6	8	11	7	12	19	10	9
124748 高雄市立正義國小	17	2	3	3	3	3	3	427	215	212	28	24	35	41	35	31	40	42	43	38	34	36	72	32	40
124749 高雄市立福誠國小	22	3	3	4	4	4	4	499	235	264	31	35	29	43	49	50	43	44	43	43	40	49	90	48	42
124750 高雄市立山頂國小	19	2	3	4	3	4	3	459	252	207	28	13	40	37	47	42	44	40	51	37	42	38	80	44	36
124751 高雄市立過埤國小	29	5	6	5	5	4	4	761	389	372	64	70	77	79	68	57	64	64	60	53	56	49	88	44	44
124752 高雄市立中崙國小	13	2	3	2	2	2	2	365	189	176	17	25	45	37	29	32	32	30	28	31	38	21	48	19	29
124753 高雄市立橋頭國小	25	4	4	4	4	4	5	670	336	334	46	44	62	46	50	61	54	66	56	52	68	65	134	70	64
124754 高雄市立興達國小	10	2	1	2	1	2	2	165	79	86	6	19	14	7	13	16	12	11	19	13	15	20	34	16	18
124755 高雄市立那瑪夏區民權國小	6	1	1	1	1	1	1	63	31	32	5	7	8	7	4	3	3	8	4	3	7	4	7	1	6
124756 高雄市立後庄國小	23	3	4	4	4	4	4	562	293	269	38	34	38	55	47	42	63	36	49	58	58	44	113	52	61
124757 高雄市立王公國小	27	4	5	5	3	4	6	692	368	324	54	57	69	49	70	55	46	44	62	51	67	68	126	68	58
124758 高雄市立壽天國小	36	6	6	6	6	6	6	1,001	544	457	88	76	79	80	77	96	101	70	89	71	110	64	181	102	79
124760 高雄市立蔡文國小	32	5	5	5	5	6	6	841	467	374	63	56	69	67	80	50	72	58	89	77	94	66	140	82	58
124761 高雄市立文華國小	32	5	5	6	6	5	5	912	478	434	72	73	74	71	99	73	89	77	69	73	75	67	143	81	62
124762 高雄市立鳳翔國小	36	6	6	6	6	6	6	1,040	540	500	83	91	94	80	86	88	87	87	93	77	97	77	174	103	71
513601 高雄市立鹽埕國小	25	4	3	4	4	5	5	524	276	248	42	40	38	31	55	40	46	42	47	46	48	49	107	58	49
513602 高雄市立鹽埕區忠孝國小	11	2	1	2	2	2	2	206	102	104	14	24	9	14	17	11	14	24	26	10	22	21	41	21	20
513603 高雄市立光榮國小	13	2	2	3	2	2	2	270	136	134	19	26	16	16	29	27	24	26	24	18	24	21	31	17	14
523601 高雄市立鼓山區鼓山國小	15	2	2	2	3	3	3	297	164	133	19	19	19	18	28	12	40	25	31	31	27	28	75	50	25
523602 高雄市立鼓岩國小	8	1	1	1	1	2	2	157	104	53	10	7	7	11	15	7	14	12	27	11	31	5	29	19	10
523603 高雄市立內惟國小	32	5	6	5	5	5	6	751	397	354	70	43	81	66	58	60	72	62	60	64	56	59	126	76	50
523604 高雄市立鼓山區中山國小	47	10	10	9	7	5	6	1,282	637	645	146	144	137	128	105	131	96	106	77	68	76	68	120	61	59
523605 高雄市立壽山國小	6	1	1	1	1	1	1	68	43	25	3	3	10	1	9	4	8	6	8	3	5	8	15	4	11
523606 高雄市立龍華國小	88	14	15	14	14	16	15	2,520	1,337	1,183	200	182	212	191	232	175	234	198	217	221	242	216	512	282	230
523607 高雄市立九如國小	18	2	3	3	3	4	3	424	212	212	30	22	32	36	39	40	28	36	50	34	33	44	76	39	37
533601 高雄市立左營國小	16	2	2	2	4	4	2	286	144	142	17	22	25	21	16	21	28	26	38	25	20	27	70	33	37
533602 高雄市立舊城國小	15	2	3	2	3	2	3	330	168	162	25	9	28	36	22	22	33	34	24	30	36	31	56	28	28
533603 高雄市立新莊國小	57	8	8	10	9	11	11	1,527	775	752	100	105	99	107	142	123	117	117	157	143	160	157	316	160	156
533604 高雄市立新民國小	52	7	8	8	9	10	10	1,402	710	692	91	95	101	113	116	111	122	126	136	120	144	127	260	135	125
533605 高雄市立明德國小	6	1	1	1	1	1	1	99	50	49	6	4	7	10	8	11	9	7	10	10	10	7	23	10	13
533606 高雄市立勝利國小	56	8	8	11	10	10	9	1,542	811	731	117	110	120	111	136	155	161	116	131	129	146	110	238	120	118

國民小學個別學校基本資料（續 31 ）

105 學年度 2016-2017

單位：班；人

	班級數							學生數															上學年畢業生數		
	總計	1年級	2年級	3年級	4年級	5年級	6年級	總計			1年級		2年級		3年級		4年級		5年級		6年級				
								計	男	女	男	女	男	女	男	女	男	女	男	女	男	女	總計	男	女
533607 高雄市立屏山國小	15	2	2	2	2	3	4	298	151	147	12	19	24	14	24	24	26	26	21	26	44	38	72	42	30
533608 高雄市立永清國小	21	4	3	3	4	3	4	432	209	223	38	48	27	33	39	27	30	51	39	33	36	31	106	62	44
533609 高雄市立新上國小	60	8	9	10	11	11	11	1,627	846	781	119	99	116	128	142	141	158	140	159	134	152	139	317	172	145
533610 高雄市立福山國小	76	11	12	13	13	13	14	2,119	1,097	1,022	152	147	173	173	209	149	171	189	192	183	200	181	372	179	193
533611 高雄市立文府國小	63	9	11	10	11	11	11	1,653	895	758	140	97	148	122	146	124	163	140	154	138	144	137	300	152	148
533612 高雄市立新光國小	60	9	9	11	11	10	10	1,627	838	789	113	120	144	125	153	138	146	140	149	130	133	136	276	149	127
543601 高雄市立楠梓國小	67	10	9	12	12	13	11	1,787	905	882	148	143	141	121	153	170	150	146	176	150	137	152	313	162	151
543602 高雄市立後勁國小	26	4	4	4	4	5	5	614	314	300	46	33	53	55	56	50	51	39	55	65	53	58	122	70	52
543603 高雄市立援中國小	26	4	4	5	5	4	4	645	349	296	52	39	56	50	63	59	71	50	55	54	52	44	92	41	51
543604 高雄市立右昌國小	66	10	11	12	10	11	12	1,874	978	896	136	129	169	148	169	168	150	149	161	150	193	152	278	139	139
543605 高雄市立莒光國小	44	6	7	8	7	8	8	1,145	577	568	83	80	91	84	95	109	99	89	107	98	102	108	223	115	108
543606 高雄市立加昌國小	56	9	9	10	9	10	9	1,528	779	749	112	134	130	108	141	126	133	114	130	145	133	122	267	121	146
543607 高雄市立楠陽國小	48	8	8	8	8	8	8	1,299	681	618	103	104	119	112	105	112	111	99	122	89	121	102	233	133	100
543608 高雄市立翠屏國(中)小	17	2	3	3	3	3	3	410	223	187	34	24	36	34	33	25	32	32	41	35	47	37	84	43	41
543609 高雄市立油廠國小	26	4	5	5	4	4	4	661	354	307	56	56	73	62	70	49	55	49	53	41	47	50	96	46	50
553601 高雄市立三民國小	29	4	5	5	5	5	5	722	368	354	43	45	68	60	66	54	58	62	70	54	63	79	150	81	69
553602 高雄市立鼎金國小	29	5	5	4	5	4	6	671	334	337	54	56	57	55	49	49	53	58	61	51	60	68	118	59	59
553603 高雄市立愛國國小	20	3	3	3	4	3	4	427	207	220	25	31	31	34	25	34	42	40	31	33	53	48	93	50	43
553604 高雄市立十全國小	36	5	6	6	5	7	7	910	487	423	75	64	86	69	80	75	65	53	94	84	87	78	158	89	69
553605 高雄市立正興國小	44	8	7	7	7	7	8	1,120	601	519	92	97	94	99	106	94	93	76	115	71	101	82	192	111	81
553606 高雄市立博愛國小	33	6	6	6	5	5	5	814	420	394	73	67	69	65	81	66	64	60	76	62	57	74	149	81	68
553607 高雄市立獅湖國小	57	9	9	9	11	9	10	1,492	788	704	110	106	142	111	129	112	147	126	118	123	142	126	287	151	136
553608 高雄市立三民區民族國小	58	8	9	9	9	11	12	1,505	809	696	107	105	127	101	128	115	146	113	149	127	152	135	263	142	121
553609 高雄市立莊敬國小	55	7	9	9	9	10	11	1,473	787	686	101	92	130	113	147	100	127	117	126	133	156	131	276	153	123
553610 高雄市立光武國小	49	8	8	8	9	7	9	1,310	684	626	110	93	115	109	108	93	126	115	99	103	126	113	254	140	114
553611 高雄市立東光國小	67	11	11	11	11	11	12	1,870	989	881	150	150	156	159	176	151	165	133	154	161	188	127	323	183	140
553612 高雄市立河濱國小	14	2	2	2	2	3	3	307	165	142	29	16	18	25	24	26	26	24	33	24	35	27	71	31	40
553613 高雄市立陽明國小	73	9	11	11	14	13	15	1,995	1,025	970	127	119	154	156	155	146	204	175	178	173	207	201	316	163	153
553614 高雄市立河堤國小	20	4	4	4	3	3	2	560	270	290	59	55	58	57	54	65	41	47	36	29	22	37	60	23	37
563601 高雄市立新興區新興國小	16	2	3	2	3	4	2	328	162	166	24	26	22	28	24	28	36	21	33	33	23	30	56	30	26
563602 高雄市立大同國小	13	2	2	2	2	2	3	233	116	117	21	14	14	15	15	17	17	18	16	25	33	28	55	29	26
563603 高雄市立信義國小	46	7	7	8	8	8	8	1,228	619	609	99	85	105	94	110	94	103	109	105	114	97	113	178	81	97
563604 高雄市立七賢國小	24	3	3	3	5	5	5	518	260	258	34	24	33	40	41	37	52	52	45	54	55	51	140	63	77
573601 高雄市立前金國小	40	5	6	7	7	7	8	920	462	458	65	56	74	85	90	79	89	75	73	73	71	90	160	79	81
573602 高雄市立建國國小	9	1	1	2	2	2	1	161	68	93	7	9	10	12	14	16	10	23	15	19	12	14	41	24	17
583601 高雄市立苓洲國小	29	5	5	5	5	4	5	719	382	337	56	57	65	50	75	50	62	55	52	54	72	71	117	60	57
583602 高雄市立苓雅區成功國小	9	1	1	2	2	2	1	152	78	74	11	3	11	12	12	11	16	18	13	21	15	9	33	23	10

國民小學個別學校基本資料（續 32 ）

105 學年度 2016-2017

單位：班；人

	班級數							學生數															上學年畢業生數		
	總計	1年級	2年級	3年級	4年級	5年級	6年級	總計			1年級		2年級		3年級		4年級		5年級		6年級				
								計	男	女	男	女	男	女	男	女	男	女	男	女	男	女	總計	男	女
583603 高雄市立五權國小	15	2	2	3	2	3	3	316	180	136	22	18	26	23	27	30	34	20	33	22	38	23	55	31	24
583604 高雄市立凱旋國小	20	3	4	3	3	3	4	446	249	197	30	22	47	45	40	27	42	30	41	35	49	38	107	54	53
583605 高雄市立四維國小	83	13	14	14	14	14	14	2,300	1,218	1,082	187	162	210	182	209	191	190	186	221	172	201	189	432	234	198
583606 高雄市立福東國小	24	4	4	3	5	3	5	601	319	282	53	50	47	46	50	40	53	54	48	40	68	52	102	54	48
583607 高雄市立苓雅區中正國小	55	8	8	10	9	10	10	1,413	718	695	116	96	99	109	123	134	120	117	133	109	127	130	267	143	124
583608 高雄市立福康國小	26	4	4	4	4	5	5	663	342	321	50	46	52	50	58	50	59	50	64	62	59	63	137	79	58
593601 高雄市立前鎮國小	12	2	2	2	2	2	2	226	116	110	15	15	15	18	15	16	18	13	29	25	24	23	53	34	19
593602 高雄市立獅甲國小	14	2	2	3	2	3	2	307	149	158	29	30	27	17	26	30	19	23	21	25	27	33	52	31	21
593603 高雄市立仁愛國小	13	2	2	2	2	2	3	247	127	120	18	13	22	20	21	18	28	21	23	26	15	22	48	24	24
593604 高雄市立樂群國小	28	5	5	5	4	5	4	623	317	306	50	58	59	61	64	57	46	41	46	48	52	41	82	41	41
593605 高雄市立愛群國小	18	3	3	3	3	3	3	400	206	194	31	27	32	24	40	35	37	34	29	35	37	39	67	34	33
593606 高雄市立復興國小	19	2	3	3	3	4	4	410	247	163	21	24	31	23	36	28	42	30	53	24	64	34	89	69	20
593607 高雄市立瑞豐國小	48	6	8	8	8	8	10	1,232	659	573	78	68	112	77	102	99	126	96	112	113	129	120	253	127	126
593608 高雄市立明正國小	14	2	2	3	3	2	2	311	141	170	16	21	14	33	28	30	28	36	26	28	29	22	56	26	30
593609 高雄市立光華國小	28	4	5	5	4	5	5	739	365	374	42	59	70	61	62	71	56	57	77	55	58	71	157	77	80
593610 高雄市立瑞祥國小	73	10	11	13	13	13	13	1,989	1,007	982	143	129	140	162	173	177	196	175	168	174	187	165	357	174	183
593611 高雄市立鎮昌國小	37	5	6	6	6	7	7	943	486	457	64	75	75	76	79	75	75	77	93	69	100	85	184	95	89
593612 高雄市立佛公國小	21	4	4	3	3	3	4	499	252	247	49	38	36	57	38	37	44	37	41	33	44	45	122	60	62
593613 高雄市立前鎮區民權國小	48	8	8	8	8	8	8	1,365	731	634	134	98	122	100	123	105	116	111	128	100	108	120	238	127	111
593614 高雄市立紅毛港國小	15	3	3	3	2	2	2	339	176	163	25	37	36	31	37	34	18	28	27	22	33	11	41	25	16
603601 高雄市立旗津國小	21	3	3	3	4	4	4	504	275	229	31	26	43	31	42	37	63	46	49	43	47	46	110	49	61
603602 高雄市立大汕國小	8	1	1	1	2	1	2	134	66	68	3	5	7	10	9	11	13	15	14	11	20	16	37	21	16
603603 高雄市立中洲國小	15	2	3	2	2	3	3	314	181	133	22	17	28	19	28	14	27	26	29	30	47	27	59	28	31
613601 高雄市立小港國小	36	5	5	6	5	7	8	905	485	420	65	67	69	58	87	78	87	51	86	92	91	74	191	99	92
613602 高雄市立鳳林國小	14	2	2	2	3	2	3	287	151	136	18	15	24	14	30	22	23	23	24	31	32	31	63	31	32
613604 高雄市立青山國小	18	3	3	3	3	3	3	409	204	205	31	29	33	40	43	31	33	37	36	33	28	35	61	37	24
613605 高雄市立太平國小	18	3	3	3	3	3	3	429	225	204	29	36	40	36	37	33	40	34	40	31	39	34	65	32	33
613606 高雄市立鳳鳴國小	8	1	1	1	1	2	2	148	66	82	10	9	13	9	10	10	7	16	14	20	12	18	31	12	19
613607 高雄市立坪頂國小	12	2	2	2	2	2	2	221	115	106	15	18	15	14	22	12	23	19	23	21	17	22	53	28	25
613608 高雄市立二苓國小	24	3	4	4	5	4	4	612	327	285	38	34	48	51	59	45	60	59	62	43	60	53	94	48	46
613609 高雄市立桂林國小	40	6	7	6	7	7	7	1,033	542	491	81	63	90	81	94	74	108	93	86	88	83	92	174	95	79
613610 高雄市立漢民國小	56	9	9	10	8	10	10	1,525	784	741	117	115	129	120	145	132	122	102	149	133	122	139	285	140	145
613611 高雄市立華山國小	20	3	3	3	3	4	4	424	227	197	28	32	29	31	40	29	41	31	42	38	47	36	96	42	54
613612 高雄市立港和國小	19	3	3	4	3	3	3	401	196	205	30	33	21	34	47	33	25	36	33	36	40	33	80	38	42
613613 高雄市立鳳陽國小	23	3	4	4	4	4	4	558	303	255	44	42	56	43	48	55	47	38	52	42	56	35	106	55	51
613614 高雄市立明義國小	19	3	3	3	3	3	4	487	266	221	47	37	36	28	43	44	43	30	43	42	54	40	72	41	31
121320 私立義大國際高中附設國小部	12	2	2	2	2	2	2	253	125	128	18	24	23	27	23	16	17	20	28	19	16	22	31	12	19

國民小學個別學校基本資料（續 33 ）

105 學年度 2016-2017

單位：班；人

	班級數							學生數															上學年畢業生數		
	總計	1年級	2年級	3年級	4年級	5年級	6年級	總計			1年級		2年級		3年級		4年級		5年級		6年級				
								計	男	女	男	女	男	女	男	女	男	女	男	女	男	女	總計	男	女
521301 私立明誠高中附設國小部	14	3	3	2	2	2	2	331	178	153	36	35	37	36	24	26	21	17	26	24	34	15	45	23	22
521303 私立大榮高中附設國小部	12	2	3	2	2	2	1	263	143	120	26	24	37	31	30	19	29	19	14	24	7	3	23	13	10
521401 私立中華藝校附設國小部	11	2	2	2	2	2	1	225	105	120	25	20	19	28	16	16	18	24	13	20	14	12	16	12	4
580301 國立高師附中附設國小部	6	1	1	1	1	1	1	177	82	95	8	21	14	15	15	9	13	17	18	14	14	19	31	16	15
宜蘭縣 總計 78 校	1,126	168	185	188	184	192	209	22,349	11,541	10,808	1,681	1,637	1,920	1,766	1,857	1,748	1,909	1,777	2,022	1,882	2,152	1,998	4,290	2,276	2,014
國小 76 校	1,093	162	179	182	179	187	204	21,489	11,076	10,413	1,591	1,560	1,836	1,686	1,768	1,686	1,848	1,713	1,952	1,825	2,081	1,943	4,172	2,215	1,957
附設國小部 2 校	33	6	6	6	5	5	5	860	465	395	90	77	84	80	89	62	61	64	70	57	71	55	118	61	57
024601 宜蘭縣立中山國小	28	4	4	5	5	5	5	635	332	303	53	45	60	45	51	56	55	49	58	54	55	54	109	54	55
024602 宜蘭縣立宜蘭國小	21	3	4	3	3	4	4	443	237	206	32	38	44	42	42	25	40	38	39	27	40	36	89	51	38
024603 宜蘭縣立力行國小	14	2	2	3	2	2	3	248	124	124	16	11	18	18	18	18	28	20	22	20	22	37	61	42	19
024604 宜蘭縣立新生國小	17	3	3	3	2	3	3	370	186	184	31	34	32	32	30	29	25	25	37	42	31	22	62	35	27
024605 宜蘭縣立光復國小	48	7	8	8	8	8	9	1,242	608	634	93	87	107	108	87	105	99	109	103	106	119	119	236	132	104
024606 宜蘭縣立育才國小	12	2	2	2	2	2	2	293	138	155	23	23	19	23	27	26	22	27	18	32	29	24	45	25	20
024607 宜蘭縣立凱旋國小	16	3	3	3	3	2	2	358	168	190	31	36	38	35	28	32	23	34	27	20	21	33	45	20	25
024608 宜蘭縣立黎明國小	49	8	8	8	8	9	8	1,313	672	641	94	103	115	107	110	108	118	98	131	116	104	109	231	123	108
024609 宜蘭縣立南屏國小	35	4	5	6	6	7	7	788	407	381	49	56	74	60	65	57	72	67	73	66	74	75	167	93	74
024610 宜蘭縣立羅東國小	32	5	5	5	5	6	6	777	415	362	68	45	64	63	57	57	76	52	75	72	75	73	166	87	79
024611 宜蘭縣立成功國小	30	5	5	6	4	5	5	717	376	341	69	66	61	59	76	56	50	50	53	62	67	48	135	69	66
024612 宜蘭縣立公正國小	60	8	10	10	9	10	13	1,456	724	732	101	102	122	134	110	120	125	104	132	115	134	157	260	127	133
024613 宜蘭縣立北成國小	55	8	8	9	10	10	10	1,441	736	705	91	111	106	100	139	93	126	140	132	138	142	123	240	114	126
024614 宜蘭縣立竹林國小	26	4	5	4	4	4	5	591	301	290	37	47	57	54	58	46	50	42	44	48	55	53	90	50	40
024615 宜蘭縣立蘇澳國小	22	3	3	3	4	3	6	495	270	225	45	23	41	42	42	33	41	35	41	41	60	51	97	50	47
024616 宜蘭縣立馬賽國小	23	4	3	4	4	4	4	537	276	261	40	47	45	36	44	49	45	40	53	49	49	40	101	50	51
024617 宜蘭縣立蓬萊國小	6	1	1	1	1	1	1	84	48	36	9	2	13	4	4	6	5	10	9	2	8	12	18	9	9
024618 宜蘭縣立士敏國小	6	1	1	1	1	1	1	75	38	37	8	8	6	5	5	3	3	5	10	12	6	4	14	7	7
024619 宜蘭縣立永樂國小	6	1	1	1	1	1	1	70	39	31	7	4	5	5	4	7	7	4	8	6	8	5	9	4	5
024620 宜蘭縣立南安國小	11	1	2	2	2	2	2	193	95	98	15	8	17	18	10	16	10	17	19	18	24	21	36	17	19
024621 宜蘭縣立岳明國小	6	1	1	1	1	1	1	126	66	60	11	11	11	7	11	12	8	12	15	7	10	11	15	7	8
024622 宜蘭縣立育英國小	9	1	1	2	1	2	2	154	85	69	8	13	11	10	18	12	11	13	19	9	18	12	28	13	15
024623 宜蘭縣立頭城國小	31	4	4	5	5	6	7	624	329	295	47	37	47	49	49	52	53	47	60	47	73	63	133	73	60
024624 宜蘭縣立竹安國小	6	1	1	1	1	1	1	87	47	40	7	5	8	5	3	9	8	8	8	9	13	4	14	11	3
024625 宜蘭縣立二城國小	13	2	2	2	2	2	3	279	151	128	15	17	23	20	24	23	31	22	30	15	28	31	67	31	36
024626 宜蘭縣立大溪國小	6	1	1	1	1	1	1	65	31	34	4	4	4	5	5	6	5	7	2	6	11	6	17	8	9
024627 宜蘭縣立大里國小	6	1	1	1	1	1	1	44	23	21	-	5	4	2	3	6	7	3	4	3	5	2	10	7	3
024628 宜蘭縣立梗枋國小	6	1	1	1	1	1	1	44	26	18	2	5	6	3	3	2	3	1	5	4	7	3	9	4	5
024629 宜蘭縣立礁溪國小	27	4	5	4	5	4	5	636	325	311	47	44	51	54	48	59	69	50	50	45	60	59	127	67	60

國民小學個別學校基本資料（續 34 ）

105 學年度 2016-2017

單位：班；人

	班級數							學生數															上學年畢業生數		
	總計	1年級	2年級	3年級	4年級	5年級	6年級	總計			1年級		2年級		3年級		4年級		5年級		6年級				
								計	男	女	男	女	男	女	男	女	男	女	男	女	男	女	總計	男	女
024630 宜蘭縣立四結國小	12	2	2	2	2	2	2	203	108	95	16	14	18	14	21	18	19	17	17	15	17	17	39	21	18
024631 宜蘭縣立龍潭國小	15	2	3	2	2	3	3	197	89	108	9	21	18	17	18	8	12	16	17	29	15	17	39	17	22
024632 宜蘭縣立玉田國小	6	1	1	1	1	1	1	71	37	34	7	6	5	6	6	4	6	6	5	6	8	6	25	12	13
024633 宜蘭縣立三民國小	11	1	2	2	2	2	2	173	83	90	11	10	17	15	15	17	11	13	14	15	15	20	30	18	12
024634 宜蘭縣立員山國小	17	2	2	3	4	3	3	340	171	169	28	18	21	34	28	30	36	25	29	30	29	32	82	44	38
024635 宜蘭縣立深溝國小	6	1	1	1	1	1	1	106	50	56	4	14	7	6	7	8	8	7	8	10	16	11	31	18	13
024636 宜蘭縣立七賢國小	6	1	1	1	1	1	1	64	43	21	6	2	8	2	7	3	4	6	8	4	10	4	17	9	8
024637 宜蘭縣立同樂國小	10	1	2	2	2	1	2	199	122	77	14	11	19	8	22	11	16	23	18	10	33	14	47	24	23
024638 宜蘭縣立湖山國小	6	1	1	1	1	1	1	86	41	45	6	4	8	4	6	9	6	4	6	14	9	10	19	12	7
024639 宜蘭縣立大湖國小	8	1	2	1	1	1	2	116	55	61	7	12	9	10	7	15	4	7	15	6	13	11	27	16	11
024640 宜蘭縣立內城國(中)小	13	2	2	2	2	2	3	152	89	63	17	6	13	6	10	10	16	12	19	12	14	17	34	23	11
024643 宜蘭縣立壯圍國小	10	1	1	2	2	2	2	160	82	78	9	13	11	10	17	12	12	10	15	16	18	17	37	20	17
024644 宜蘭縣立古亭國小	15	2	3	2	3	2	3	323	172	151	24	12	30	26	18	20	32	31	29	24	39	38	74	41	33
024645 宜蘭縣立公館國小	8	1	2	1	1	1	2	103	64	39	7	4	13	6	9	6	6	6	12	7	17	10	27	13	14
024646 宜蘭縣立過嶺國小	6	1	1	1	1	1	1	55	36	19	4	4	9	2	4	2	5	4	12	2	2	5	11	4	7
024647 宜蘭縣立大福國小	6	1	1	1	1	1	1	79	40	39	3	5	5	4	8	7	9	7	8	6	7	10	25	18	7
024648 宜蘭縣立新南國小	6	1	1	1	1	1	1	66	34	32	5	4	3	4	8	2	7	5	4	11	7	6	30	13	17
024649 宜蘭縣立五結國小	19	3	3	3	3	3	4	411	215	196	34	37	43	29	27	32	38	27	34	33	39	38	80	53	27
024650 宜蘭縣立學進國小	13	2	2	2	2	3	2	270	137	133	22	23	23	12	17	27	22	26	30	21	23	24	49	26	23
024651 宜蘭縣立中興國小	6	1	1	1	1	1	1	104	46	58	7	11	2	6	5	6	6	13	13	9	13	13	20	10	10
024652 宜蘭縣立利澤國小	16	2	2	3	3	3	3	317	170	147	25	21	21	22	34	19	27	27	27	29	36	29	70	37	33
024653 宜蘭縣立孝威國小	6	1	1	1	1	1	1	87	45	42	6	9	5	6	7	3	6	7	10	7	11	10	20	14	6
024654 宜蘭縣立冬山國小	25	4	4	5	4	4	4	584	302	282	39	45	54	49	50	51	62	35	48	50	49	52	136	69	67
024655 宜蘭縣立東興國小	6	1	1	1	1	1	1	90	47	43	6	4	8	7	5	4	13	9	7	7	8	12	14	9	5
024656 宜蘭縣立順安國小	22	3	4	4	3	4	4	388	182	206	31	23	32	44	36	33	27	27	27	41	29	38	57	31	26
024657 宜蘭縣立武淵國小	6	1	1	1	1	1	1	67	39	28	5	4	8	6	6	4	6	4	11	7	3	3	9	4	5
024658 宜蘭縣立廣興國小	6	1	1	1	1	1	1	99	57	42	6	11	12	3	6	6	8	6	11	11	14	5	32	21	11
024659 宜蘭縣立大進國小	6	1	1	1	1	1	1	66	34	32	4	4	8	2	8	4	3	5	7	8	4	9	6	2	4
024660 宜蘭縣立柯林國小	6	1	1	1	1	1	1	72	36	36	4	7	3	8	12	-	5	9	3	6	9	6	18	8	10
024661 宜蘭縣立三星國小	15	2	3	2	2	3	3	281	171	110	19	13	22	15	19	14	35	24	37	18	39	26	82	48	34
024662 宜蘭縣立大洲國小	9	1	2	2	1	1	2	161	88	73	9	7	10	16	23	12	14	10	15	10	17	18	39	22	17
024663 宜蘭縣立憲明國小	6	1	1	1	1	1	1	81	43	38	7	5	10	7	5	7	6	10	10	4	5	5	15	6	9
024664 宜蘭縣立萬富國小	6	1	1	1	1	1	1	58	35	23	6	2	7	3	7	3	4	7	6	4	5	4	13	7	6
024665 宜蘭縣立大隱國小	9	1	2	1	1	2	2	149	67	82	9	11	10	14	10	17	11	11	15	15	12	14	39	19	20
024668 宜蘭縣立四季國小	18	3	3	3	3	3	3	99	43	56	5	6	6	8	8	15	8	9	8	15	8	3	22	8	14
024669 宜蘭縣立南山國小	6	1	1	1	1	1	1	70	27	43	4	10	6	9	4	9	6	5	3	7	4	3	5	2	3
024670 宜蘭縣立大同國小	18	3	3	3	3	3	3	102	61	41	7	6	9	4	10	9	11	6	14	7	10	9	15	3	12
024671 宜蘭縣立寒溪國小	6	1	1	1	1	1	1	61	32	29	8	5	9	6	2	7	4	4	5	6	4	1	9	6	3
024672 宜蘭縣立南澳國小	6	1	1	1	1	1	1	82	49	33	9	6	8	5	4	5	7	9	9	5	12	3	14	9	5
024673 宜蘭縣立碧候國小	6	1	1	1	1	1	1	87	46	41	11	6	5	6	6	5	7	7	8	6	9	11	18	9	9

國民小學個別學校基本資料（續 35 ）

105 學年度 2016-2017

單位：班；人

	班級數							學生數																上學年畢業生數		
	總計	1年級	2年級	3年級	4年級	5年級	6年級	總計			1年級		2年級		3年級		4年級		5年級		6年級				
								計	男	女	男	女	男	女	男	女	男	女	男	女	男	女	總計	男	女
024674 宜蘭縣立武塔國小	6	1	1	1	1	1	1	33	17	16	3	3	4	2	2	3	4	2	2	3	2	3	3	3	-
024675 宜蘭縣立澳花國小	6	1	1	1	1	1	1	83	43	40	8	9	10	6	3	7	9	4	6	8	7	6	15	10	5
024676 宜蘭縣立東澳國小	6	1	1	1	1	1	1	54	30	24	4	6	7	4	3	8	6	1	3	-	7	5	9	4	5
024677 宜蘭縣立金岳國小	6	1	1	1	1	1	1	53	21	32	2	5	4	5	5	5	3	7	4	5	3	5	8	4	4
024678 宜蘭縣立金洋國小	6	1	1	1	1	1	1	47	27	20	4	7	7	3	4	3	3	-	5	2	4	5	10	7	3
024698 宜蘭縣立人文國(中)小	12	2	2	2	2	2	2	203	94	109	12	19	16	21	18	16	12	21	17	20	19	12	41	26	15
024701 宜蘭縣立清溝國小	21	3	3	3	4	4	4	552	283	269	45	38	44	39	40	47	51	53	44	53	59	39	79	35	44
021310 私立中道高中附設國小部	12	2	2	2	2	2	2	295	179	116	38	20	36	21	27	19	24	21	26	18	28	17	40	21	19
024325 宜蘭縣立慈心華德福實驗高中附設國小部	21	4	4	4	3	3	3	565	286	279	52	57	48	59	62	43	37	43	44	39	43	38	78	40	38
新竹縣 總計 86 校	1,557	247	265	269	264	255	257	35,692	18,703	16,989	2,939	2,643	3,165	2,945	3,263	2,904	3,121	2,875	3,109	2,811	3,106	2,811	6,044	3,157	2,887
國小 86 校	1,557	247	265	269	264	255	257	35,692	18,703	16,989	2,939	2,643	3,165	2,945	3,263	2,904	3,121	2,875	3,109	2,811	3,106	2,811	6,044	3,157	2,887
附設國小部 - 校	-	-	-	-	-	-	-	-	-	-	-	-	-	-	-	-	-	-	-	-	-	-	-	-	-
041601 私立上智國小	11	2	2	2	2	2	1	263	144	119	31	25	25	22	29	17	18	23	22	21	19	11	39	24	15
041602 私立康乃爾國(中)小	36	7	7	6	6	5	5	1,083	531	552	110	94	97	117	91	96	86	90	79	72	68	83	145	72	73
044601 新竹縣立關西國小	27	3	4	4	6	5	5	601	317	284	44	34	46	45	57	37	58	58	52	51	60	59	113	55	58
044602 新竹縣立東安國小	13	2	2	2	2	2	3	303	163	140	29	14	21	30	24	25	27	14	31	20	31	37	66	28	38
044603 新竹縣立石光國小	8	1	1	1	1	2	2	119	68	51	8	5	8	5	12	6	12	8	15	12	13	15	34	16	18
044604 新竹縣立坪林國小	6	1	1	1	1	1	1	40	26	14	5	3	2	3	6	5	6	1	5	2	2	-	7	4	3
044605 新竹縣立南和國小	6	1	1	1	1	1	1	21	14	7	2	-	3	1	3	-	2	-	2	2	2	4	6	3	3
044606 新竹縣立太平國小	5	1	-	1	1	1	1	18	8	10	1	2	-	-	1	1	1	2	1	-	4	5	2	1	1
044607 新竹縣立東光國小	6	1	1	1	1	1	1	54	31	23	2	2	7	2	6	3	4	4	3	5	9	7	11	6	5
044608 新竹縣立錦山國小	6	1	1	1	1	1	1	65	32	33	2	4	7	8	4	5	7	4	3	7	9	5	13	6	7
044609 新竹縣立玉山國小	6	1	1	1	1	1	1	63	30	33	6	6	4	5	6	6	8	6	6	3	-	7	10	6	4
044610 新竹縣立新埔國小	23	3	4	4	4	3	5	532	265	267	37	35	43	47	55	40	38	54	31	54	61	37	115	64	51
044611 新竹縣立新星國小	10	2	2	2	2	1	1	185	101	84	17	12	26	17	17	14	13	21	16	7	12	13	37	23	14
044612 新竹縣立照門國小	6	1	1	1	1	1	1	114	53	61	8	6	4	13	11	11	7	10	15	9	8	12	27	10	17
044613 新竹縣立清水國小	6	1	1	1	1	1	1	66	34	32	6	6	7	13	8	4	6	3	5	4	2	2	12	9	3
044614 新竹縣立照東國小	6	1	1	1	1	1	1	43	21	22	1	4	-	1	4	3	3	5	8	3	5	6	8	5	3
044615 新竹縣立北平國小	6	1	1	1	1	1	1	76	40	36	7	8	7	6	8	3	11	7	5	10	2	2	6	5	1
044616 新竹縣立枋寮國小	9	1	1	1	2	2	2	190	108	82	18	7	15	11	16	9	19	17	16	16	24	22	37	19	18
044617 新竹縣立寶石國小	6	1	1	1	1	1	1	111	57	54	8	8	9	11	9	4	9	11	17	9	5	11	28	13	15
044618 新竹縣立文山國小	6	1	1	1	1	1	1	112	63	49	7	6	7	7	7	8	15	8	11	9	16	11	18	11	7
044619 新竹縣立竹東國小	23	3	3	4	5	4	4	512	283	229	34	35	40	30	56	43	55	43	51	42	47	36	113	60	53
044620 新竹縣立中山國小	26	4	4	4	6	4	4	605	333	272	55	39	50	44	50	42	60	56	62	47	56	44	125	63	62
044621 新竹縣立大同國小	60	8	10	12	10	10	10	1,619	809	810	110	113	139	150	147	140	136	139	131	140	146	128	274	132	142
044622 新竹縣立二重國小	49	7	8	9	9	8	8	1,290	672	618	80	106	115	112	115	108	136	105	117	91	109	96	230	118	112
044623 新竹縣立竹中國小	18	3	3	3	3	3	3	397	203	194	26	35	37	34	30	34	38	34	33	30	39	27	85	39	46

國民小學個別學校基本資料（續 36 ）

105 學年度 2016-2017

單位：班；人

	班級數							學生數															上學年畢業生數		
	總計	1年級	2年級	3年級	4年級	5年級	6年級	總計			1年級		2年級		3年級		4年級		5年級		6年級				
								計	男	女	男	女	男	女	男	女	男	女	男	女	男	女	總計	男	女
044624 新竹縣立員崠國小	6	1	1	1	1	1	1	124	70	54	8	6	14	6	11	10	11	9	13	9	13	14	25	10	15
044625 新竹縣立陸豐國小	6	1	1	1	1	1	1	82	49	33	6	4	6	3	12	8	9	4	10	6	6	8	12	6	6
044626 新竹縣立瑞峰國小	6	1	1	1	1	1	1	19	13	6	1	-	-	1	3	-	4	3	2	-	3	2	11	3	8
044627 新竹縣立竹北國小	49	7	8	9	8	8	9	1,287	701	586	96	85	122	110	126	106	121	101	114	90	122	94	216	127	89
044628 新竹縣立中正國小	48	7	9	8	9	8	7	1,254	675	579	100	93	117	108	122	94	132	93	104	99	100	92	171	91	80
044629 新竹縣立竹仁國小	42	6	7	6	8	8	7	1,087	580	507	84	62	100	77	89	80	94	94	108	105	105	89	218	115	103
044630 新竹縣立新社國小	42	6	7	8	7	7	7	1,079	542	537	77	73	87	103	99	92	99	92	87	95	93	82	163	85	78
044631 新竹縣立六家國小	48	9	9	9	8	7	6	1,359	664	695	127	130	122	128	127	130	119	113	98	105	71	89	233	141	92
044632 新竹縣立東海國小	12	2	2	2	2	2	2	193	106	87	14	9	12	9	17	12	14	20	21	20	28	17	32	20	12
044633 新竹縣立豐田國小	6	1	1	1	1	1	1	101	53	48	7	9	15	5	7	2	9	8	9	13	6	11	25	14	11
044634 新竹縣立麻園國小	6	1	1	1	1	1	1	57	26	31	4	7	2	7	4	2	3	6	7	4	6	5	16	8	8
044635 新竹縣立新港國小	6	1	1	1	1	1	1	105	51	54	8	10	8	8	12	8	5	10	11	11	7	7	19	7	12
044636 新竹縣立鳳岡國小	12	1	2	2	2	3	2	271	153	118	15	9	23	16	26	18	26	22	31	29	32	24	53	22	31
044637 新竹縣立新湖國小	63	10	10	11	10	10	12	1,680	894	786	148	115	144	133	155	144	138	138	152	129	157	127	296	152	144
044638 新竹縣立和興國小	6	1	1	1	1	1	1	68	37	31	7	5	3	6	4	4	5	2	8	6	10	8	19	10	9
044639 新竹縣立信勢國小	45	7	7	7	8	8	8	1,221	662	559	107	81	102	92	109	93	105	101	117	96	122	96	178	86	92
044640 新竹縣立湖口國小	13	2	2	2	2	2	3	272	153	119	25	10	22	17	22	25	24	19	26	24	34	24	65	33	32
044641 新竹縣立山崎國小	56	8	9	12	9	9	9	1,459	745	714	102	106	129	119	147	126	114	127	129	102	124	134	240	132	108
044642 新竹縣立長安國小	6	1	1	1	1	1	1	95	51	44	5	8	11	9	10	7	7	10	10	4	8	6	15	6	9
044643 新竹縣立中興國小	37	5	6	7	6	6	7	979	538	441	82	59	77	68	108	80	78	78	96	69	97	87	140	70	70
044644 新竹縣立華興國小	12	2	2	1	2	3	2	231	121	110	19	18	22	11	14	12	15	17	28	35	23	17	41	23	18
044645 新竹縣立橫山國小	7	1	2	1	1	1	1	132	62	70	9	12	11	12	8	9	9	11	16	9	9	17	31	16	15
044646 新竹縣立田寮國小	6	1	1	1	1	1	1	34	17	17	3	3	2	3	2	1	4	4	3	1	3	5	7	2	5
044647 新竹縣立大肚國小	13	2	2	2	2	2	3	291	149	142	22	28	22	24	24	15	25	27	25	26	31	22	39	20	19
044648 新竹縣立沙坑國小	6	1	1	1	1	1	1	31	16	15	1	4	5	1	1	3	3	1	2	1	4	5	3	2	1
044649 新竹縣立內灣國小	6	1	1	1	1	1	1	50	23	27	5	5	3	4	5	4	5	6	3	3	2	5	10	6	4
044650 新竹縣立福興國小	6	1	1	1	1	1	1	53	19	34	3	8	3	7	2	5	4	2	3	6	4	6	9	2	7
044651 新竹縣立新豐國小	32	5	6	4	7	5	5	822	454	368	75	55	79	74	69	45	81	71	74	65	76	58	144	83	61
044652 新竹縣立瑞興國小	6	1	1	1	1	1	1	64	38	26	6	5	4	4	6	4	3	4	9	4	10	5	18	10	8
044653 新竹縣立福龍國小	6	1	1	1	1	1	1	38	19	19	2	-	-	3	1	6	1	2	9	3	6	5	8	4	4
044654 新竹縣立埔和國小	9	1	1	2	1	2	2	199	119	80	19	10	14	10	23	17	16	12	22	12	25	19	43	17	26
044655 新竹縣立芎林國小	26	3	4	5	4	5	5	633	341	292	35	43	58	47	58	48	57	42	65	56	68	56	149	80	69
044656 新竹縣立碧潭國小	6	1	1	1	1	1	1	122	68	54	9	9	11	9	8	9	12	7	12	9	16	11	24	9	15
044657 新竹縣立五龍國小	6	1	1	1	1	1	1	48	23	25	4	2	4	5	4	5	1	4	5	5	5	4	9	7	2
044658 新竹縣立寶山國小	12	2	2	2	2	2	2	170	92	78	16	16	12	11	22	17	8	12	17	12	17	10	29	19	10
044659 新竹縣立新城國小	6	1	1	1	1	1	1	75	35	40	6	3	3	7	3	2	5	7	12	9	6	12	19	7	12
044660 新竹縣立雙溪國小	12	2	2	2	2	2	2	259	137	122	24	13	20	18	24	18	17	27	21	25	31	21	67	38	29
044662 新竹縣立北埔國小	16	2	3	2	3	3	3	335	170	165	25	14	30	23	20	25	27	33	38	26	30	44	84	45	39
044663 新竹縣立大坪國小	6	1	1	1	1	1	1	114	62	52	10	10	13	9	8	11	10	10	9	7	12	5	20	16	4
044664 新竹縣立峨眉國小	6	1	1	1	1	1	1	76	44	32	4	7	3	2	8	8	9	4	9	7	11	4	26	17	9
044665 新竹縣立富興國小	6	1	1	1	1	1	1	40	19	21	3	2	5	6	3	3	3	4	2	1	3	5	14	4	10

國民小學個別學校基本資料（續 37 ）

105 學年度 2016-2017

單位：班；人

	班級數							學生數																	上學年畢業生數		
	總計	1年級	2年級	3年級	4年級	5年級	6年級	總計			1年級		2年級		3年級		4年級		5年級		6年級						
								計	男	女	男	女	男	女	男	女	男	女	男	女	男	女	總計	男	女
044666 新竹縣立尖石國小	6	1	1	1	1	1	1	34	21	13	4	2	2	3	5	-	3	2	5	2	2	4	4	2	2
044667 新竹縣立嘉興國小	11	2	2	1	2	2	2	85	48	37	5	7	7	5	8	2	8	4	16	6	4	13	23	10	13
044668 新竹縣立新樂國小	6	1	1	1	1	1	1	113	48	65	5	18	7	7	13	8	11	12	5	10	7	10	16	8	8
044669 新竹縣立梅花國小	6	1	1	1	1	1	1	70	36	34	6	3	6	2	2	8	4	5	11	6	7	10	16	8	8
044670 新竹縣立錦屏國小	6	1	1	1	1	1	1	46	26	20	5	3	6	-	2	6	3	5	5	5	5	1	10	4	6
044671 新竹縣立玉峰國小	6	1	1	1	1	1	1	34	19	15	2	1	5	3	2	3	4	3	4	2	2	3	6	5	1
044672 新竹縣立石磊國小	6	1	1	1	1	1	1	35	20	15	6	4	3	1	4	4	1	3	3	2	3	1	6	3	3
044673 新竹縣立秀巒國小	12	2	2	2	2	2	2	77	38	39	7	7	4	7	8	7	5	6	4	9	10	3	12	9	3
044674 新竹縣立新光國小	6	1	1	1	1	1	1	49	30	19	7	6	5	2	2	2	6	4	5	4	5	1	10	6	4
044675 新竹縣立五峰國小	6	1	1	1	1	1	1	64	31	33	6	5	6	4	5	6	5	8	5	5	4	5	16	9	7
044676 新竹縣立桃山國小	6	1	1	1	1	1	1	70	34	36	8	6	2	5	7	5	8	8	5	8	4	4	14	5	9
044677 新竹縣立花園國小	12	2	2	2	2	2	2	43	19	24	2	4	1	6	3	3	3	5	4	2	6	4	9	3	6
044678 新竹縣立博愛國小	43	6	8	8	7	7	7	1,139	599	540	81	86	103	81	85	101	113	89	110	90	107	93	244	122	122
044679 新竹縣立上館國小	43	6	7	7	8	7	8	1,135	588	547	91	62	88	105	106	87	115	83	86	108	102	102	224	116	108
044680 新竹縣立光明國小	57	10	10	10	9	9	9	1,550	822	728	134	120	151	105	138	142	147	111	120	126	132	124	296	158	138
044681 新竹縣立松林國小	50	8	9	9	8	8	8	1,417	730	687	124	103	133	128	122	128	126	103	119	107	106	118	222	111	111
044682 新竹縣立十興國小	68	11	13	11	9	13	11	1,910	991	919	159	139	201	160	168	146	129	132	179	186	155	156	414	221	193
044683 新竹縣立興隆國小	53	10	11	11	9	6	6	1,518	759	759	151	133	152	167	151	167	129	132	85	77	91	83	-	-	-
044684 新竹縣立東興國小	39	8	8	9	6	4	4	1,108	599	509	111	121	124	105	137	107	94	80	64	52	69	44	-	-	-
044685 新竹縣立安興國小	5	5	-	-	-	-	-	104	48	56	48	56	-	-	-	-	-	-	-	-	-	-	-	-	-
苗栗縣 總計 114 校	1,458	216	240	241	256	245	260	28,579	14,978	13,601	2,159	1,928	2,393	2,198	2,523	2,246	2,592	2,322	2,558	2,385	2,753	2,522	5,327	2,868	2,459
國小 114 校	1,458	216	240	241	256	245	260	28,579	14,978	13,601	2,159	1,928	2,393	2,198	2,523	2,246	2,592	2,322	2,558	2,385	2,753	2,522	5,327	2,868	2,459
附設國小部 - 校	-	-	-	-	-	-	-	-	-	-	-	-	-	-	-	-	-	-	-	-	-	-	-	-	-
054601 苗栗縣立建功國小	49	7	8	8	9	8	9	1,331	674	657	92	99	108	113	115	110	118	112	113	109	128	114	264	128	136
054602 苗栗縣立大同國小	29	3	5	5	5	6	5	703	362	341	40	34	47	51	53	64	68	53	82	73	72	66	137	78	59
054603 苗栗縣立僑育國小	14	2	2	2	3	3	2	309	157	152	21	17	18	26	29	20	30	29	27	34	32	26	66	40	26
054604 苗栗縣立文山國小	17	2	2	2	3	3	5	334	205	129	27	15	29	19	27	18	34	23	43	25	45	29	72	42	30
054605 苗栗縣立啟文國小	19	3	4	3	3	3	3	460	224	236	42	37	30	52	39	43	39	43	40	23	34	38	78	39	39
054606 苗栗縣立新英國小	6	1	1	1	1	1	1	83	47	36	12	5	12	8	6	3	8	4	5	5	4	11	15	7	8
054607 苗栗縣立頭屋國小	15	2	3	2	3	2	3	346	181	165	15	23	35	28	30	22	36	23	26	27	39	42	63	39	24
054608 苗栗縣立明德國小	6	1	1	1	1	1	1	40	26	14	5	-	6	-	6	2	4	4	3	3	2	5	6	5	1
054609 苗栗縣立公館國小	36	6	6	6	6	6	6	864	444	420	62	70	82	70	64	61	78	67	80	74	78	78	154	87	67
054610 苗栗縣立五穀國小	12	1	2	2	3	2	2	243	139	104	13	11	17	20	22	13	32	16	24	22	31	22	48	32	16
054611 苗栗縣立福基國小	6	1	1	1	1	1	1	126	70	56	9	7	6	8	12	12	8	7	17	12	18	10	14	9	5
054612 苗栗縣立鶴岡國小	12	2	2	2	2	2	2	190	111	79	19	13	18	11	22	11	12	19	19	14	21	11	43	25	18
054614 苗栗縣立開礦國小	6	1	1	1	1	1	1	58	34	24	2	6	4	2	11	3	4	4	8	6	5	3	14	7	7
054615 苗栗縣立南河國小	6	1	1	1	1	1	1	47	27	20	4	5	5	3	5	3	6	2	5	3	2	4	5	2	3
054616 苗栗縣立銅鑼國小	19	3	3	3	3	3	4	458	240	218	40	28	35	38	41	37	32	37	41	39	51	39	95	56	39
054617 苗栗縣立中興國小	6	1	1	1	1	1	1	74	34	40	4	7	6	6	5	8	4	6	9	4	6	9	20	13	7
054618 苗栗縣立九湖國小	6	1	1	1	1	1	1	55	30	25	5	6	3	5	3	3	5	4	9	2	5	5	18	8	10

國民小學個別學校基本資料（續 38 ）

105 學年度 2016-2017

單位：班；人

	班級數							學生數															上學年畢業生數		
	總計	1年級	2年級	3年級	4年級	5年級	6年級	總計			1年級		2年級		3年級		4年級		5年級		6年級				
								計	男	女	男	女	男	女	男	女	男	女	男	女	男	女	總計	男	女
054619 苗栗縣立新隆國小	6	1	1	1	1	1	1	34	19	15	2	1	2	3	4	2	5	-	1	6	5	3	7	4	3
054620 苗栗縣立興隆國小	6	1	1	1	1	1	1	39	27	12	7	1	4	1	4	4	3	1	1	3	8	2	6	3	3
054621 苗栗縣立文峰國小	6	1	1	1	1	1	1	53	23	30	-	8	2	4	7	2	3	4	6	7	5	5	20	12	8
054622 苗栗縣立建中國小	19	2	3	3	3	4	4	444	241	203	37	19	36	34	41	37	40	29	43	46	44	38	98	57	41
054623 苗栗縣立僑成國小	12	2	2	2	2	2	2	241	125	116	16	23	17	14	27	18	18	23	20	19	27	19	42	17	25
054624 苗栗縣立育英國小	12	2	2	2	2	2	2	110	60	50	6	6	8	9	5	9	14	5	14	13	13	8	24	17	7
054625 苗栗縣立鯉魚國小	6	1	1	1	1	1	1	44	24	20	2	1	4	4	5	2	5	5	4	2	4	6	13	6	7
054627 苗栗縣立苑裡國小	21	4	3	3	4	3	4	482	267	215	43	35	44	26	42	30	53	35	32	43	53	46	88	47	41
054628 苗栗縣立文苑國小	12	2	2	2	2	2	2	262	130	132	14	18	16	19	28	17	27	26	27	21	18	31	47	32	15
054629 苗栗縣立山腳國小	14	2	2	2	3	3	2	265	136	129	20	19	21	17	18	17	32	24	29	21	16	31	55	29	26
054630 苗栗縣立中正國小	11	1	2	2	2	2	2	237	118	119	12	13	23	11	25	20	14	22	17	32	27	21	38	21	17
054631 苗栗縣立藍田國小	8	1	1	1	2	1	2	161	75	86	9	9	15	7	13	13	12	19	11	15	15	23	26	17	9
054632 苗栗縣立中山國小	15	2	2	2	3	3	3	333	196	137	25	22	28	11	32	21	28	35	42	22	41	26	68	35	33
054633 苗栗縣立林森國小	6	1	1	1	1	1	1	40	19	21	1	3	2	1	3	4	4	3	5	4	4	6	8	4	4
054634 苗栗縣立蕉埔國小	6	1	1	1	1	1	1	41	19	22	2	1	2	-	5	3	2	5	3	9	5	4	6	4	2
054635 苗栗縣立通霄國小	29	4	4	4	7	5	5	712	366	346	41	39	65	46	43	57	81	72	66	63	70	69	169	95	74
054636 苗栗縣立五福國小	6	1	1	1	1	1	1	106	54	52	8	6	7	6	8	12	11	6	9	10	11	12	24	10	14
054637 苗栗縣立城中國小	6	1	1	1	1	1	1	52	27	25	4	2	3	3	6	3	4	3	4	5	6	9	10	5	5
054638 苗栗縣立啟明國小	6	1	1	1	1	1	1	128	59	69	11	3	8	10	10	8	10	17	11	17	9	14	24	12	12
054639 苗栗縣立新埔國小	6	1	1	1	1	1	1	69	38	31	5	5	7	3	7	6	3	5	8	7	8	5	14	7	7
054640 苗栗縣立烏眉國小	12	2	2	2	2	2	2	135	75	60	12	3	4	8	12	9	13	18	11	12	23	10	24	8	16
054641 苗栗縣立南和國小	6	1	1	1	1	1	1	34	19	15	3	1	4	1	1	7	4	3	2	2	5	1	11	9	2
054642 苗栗縣立坪頂國小	6	1	1	1	1	1	1	47	20	27	3	1	2	5	-	5	4	5	9	4	2	7	10	6	4
054643 苗栗縣立圳頭國小	6	1	1	1	1	1	1	44	21	23	4	2	3	5	-	5	1	6	6	3	7	2	12	8	4
054644 苗栗縣立楓樹國小	-	-	-	-	-	-	-	-	-	-	-	-	-	-	-	-	-	-	-	-	-	-	4	3	1
054645 苗栗縣立福興武術國(中)小	6	1	1	1	1	1	1	71	52	19	2	-	4	1	6	3	10	4	13	4	17	7	32	14	18
054646 苗栗縣立西湖國小	11	2	2	1	2	2	2	89	43	46	9	7	7	9	5	3	7	6	9	9	6	12	26	15	11
054647 苗栗縣立五湖國小	6	1	1	1	1	1	1	44	27	17	7	1	1	3	4	3	3	3	7	2	5	5	12	5	7
054648 苗栗縣立僑文國小	6	1	1	1	1	1	1	38	19	19	4	2	5	-	1	3	3	4	4	5	2	5	4	2	2
054649 苗栗縣立瑞湖國小	-	-	-	-	-	-	-	-	-	-	-	-	-	-	-	-	-	-	-	-	-	-	5	3	2
054650 苗栗縣立頭份國小	36	6	5	7	6	5	7	906	458	448	71	62	71	70	87	75	68	89	66	76	95	76	167	82	85
054651 苗栗縣立六合國小	15	2	3	3	2	2	3	340	195	145	29	24	34	18	41	25	35	21	29	26	27	31	48	26	22
054652 苗栗縣立永貞國小	15	2	3	2	3	3	2	330	163	167	24	23	28	37	25	23	28	27	30	26	28	31	52	32	20
054653 苗栗縣立尖山國小	18	3	3	3	3	2	4	416	201	215	38	23	38	36	35	38	34	34	14	39	42	45	97	55	42
054654 苗栗縣立僑善國小	19	2	3	4	3	4	3	419	206	213	29	24	38	21	36	51	35	28	31	49	37	40	96	52	44
054655 苗栗縣立斗煥國小	11	1	2	2	2	2	2	235	125	110	18	8	21	25	17	15	21	19	27	21	21	22	30	16	14
054656 苗栗縣立后庄國小	38	6	7	7	7	6	5	994	510	484	75	81	93	91	90	80	95	91	89	75	68	66	164	89	75
054657 苗栗縣立新興國小	12	2	2	2	2	2	2	206	117	89	22	8	20	22	19	13	19	12	15	15	22	19	42	21	21
054658 苗栗縣立信德國小	8	1	1	2	1	1	2	146	83	63	8	4	12	10	17	9	14	12	15	11	17	17	32	15	17
054659 苗栗縣立竹南國小	56	8	9	10	10	9	10	1,481	786	695	130	105	130	119	138	122	140	116	128	121	120	112	238	117	121

國民小學個別學校基本資料（續 39 ）

105 學年度 2016-2017

單位：班；人

	班級數							學生數																上學年畢業生數		
	總計	1年級	2年級	3年級	4年級	5年級	6年級	總計			1年級		2年級		3年級		4年級		5年級		6年級				
								計	男	女	男	女	男	女	男	女	男	女	男	女	男	女	總計	男	女
054660 苗栗縣立照南國小	61	10	10	10	10	11	10	1,632	841	791	131	135	152	137	132	131	149	120	142	143	135	125	261	139	122
054661 苗栗縣立大埔國小	12	2	2	2	2	2	2	246	121	125	24	18	19	17	20	20	19	22	18	22	21	26	36	15	21
054662 苗栗縣立頂埔國小	9	1	1	1	2	2	2	161	65	96	8	14	15	10	9	12	11	21	12	22	10	17	35	17	18
054663 苗栗縣立海口國小	22	3	3	4	4	4	4	526	276	250	31	29	40	39	53	42	47	44	49	44	56	52	83	44	39
054664 苗栗縣立三灣國小	11	1	1	2	3	2	2	201	105	96	9	17	14	10	18	21	20	19	22	11	22	18	31	17	14
054667 苗栗縣立大坪國小	-	-	-	-	-	-	-	-	-	-	-	-	-	-	-	-	-	-	-	-	-	-	5	3	2
054668 苗栗縣立南庄國小	8	1	1	1	2	1	2	158	94	64	9	12	11	13	14	8	22	9	16	8	22	14	31	17	14
054669 苗栗縣立田美國小	6	1	1	1	1	1	1	63	34	29	6	2	3	6	5	4	4	4	8	8	8	5	17	11	6
054670 苗栗縣立南埔國小	6	1	1	1	1	1	1	74	43	31	4	5	5	5	10	4	7	4	7	3	10	10	17	5	12
054671 苗栗縣立東河國小	6	1	1	1	1	1	1	52	26	26	6	3	3	1	5	6	2	5	4	5	6	6	15	4	11
054672 苗栗縣立蓬萊國小	6	1	1	1	1	1	1	48	23	25	1	3	2	2	4	1	5	8	5	5	6	6	14	8	6
054673 苗栗縣立造橋國小	7	1	1	1	1	2	1	125	69	56	10	4	11	14	15	9	8	8	14	11	11	10	24	15	9
054674 苗栗縣立談文國小	6	1	1	1	1	1	1	50	24	26	4	2	5	2	1	6	8	3	2	6	4	7	5	1	4
054675 苗栗縣立錦水國小	17	2	3	3	3	3	3	220	121	99	17	15	19	11	20	15	20	17	22	23	23	18	48	30	18
054676 苗栗縣立龍昇國小	5	-	1	1	1	1	1	29	17	12	-	-	4	2	1	2	2	1	3	1	7	6	7	4	3
054677 苗栗縣立僑樂國小	6	1	1	1	1	1	1	54	29	25	4	2	6	5	6	7	3	2	6	6	4	3	7	5	2
054679 苗栗縣立後龍國小	27	3	5	5	4	4	6	660	341	319	41	39	56	51	59	53	52	50	62	47	71	79	129	68	61
054680 苗栗縣立新港國(中)小	20	3	4	3	3	3	4	496	272	224	44	33	51	47	47	34	35	39	43	24	52	47	66	35	31
054681 苗栗縣立大山國小	9	1	1	2	1	2	2	154	88	66	7	10	9	4	18	11	21	7	14	17	19	17	29	17	12
054683 苗栗縣立龍坑國小	6	1	1	1	1	1	1	64	33	31	4	-	8	3	3	8	7	6	3	9	8	5	12	7	5
054684 苗栗縣立溪洲國小	6	1	1	1	1	1	1	92	48	44	5	4	3	8	12	8	10	9	6	7	12	8	16	8	8
054685 苗栗縣立外埔國小	6	1	1	1	1	1	1	68	32	36	3	1	3	10	2	6	9	6	7	5	8	8	9	4	5
054686 苗栗縣立成功國小	6	1	1	1	1	1	1	79	40	39	4	6	5	5	6	7	9	9	10	6	6	6	18	11	7
054687 苗栗縣立中和國小	6	1	1	1	1	1	1	71	31	40	4	5	5	7	1	5	6	9	6	11	9	3	9	3	6
054688 苗栗縣立同光國小	6	1	1	1	1	1	1	37	20	17	5	-	2	2	4	4	3	5	3	3	3	3	5	2	3
054689 苗栗縣立海寶國小	6	1	1	1	1	1	1	29	11	18	3	3	1	4	1	1	2	1	2	2	2	7	5	4	1
054690 苗栗縣立大湖國小	15	2	2	2	4	2	3	306	166	140	20	16	19	21	23	24	36	25	29	21	39	33	67	40	27
054691 苗栗縣立南湖國小	8	1	1	1	2	1	2	133	67	66	6	9	9	10	11	10	16	14	7	7	18	16	32	20	12
054692 苗栗縣立華興國小	6	1	1	1	1	1	1	41	20	21	3	4	2	1	4	4	4	2	3	3	4	7	5	3	2
054693 苗栗縣立大南國小	6	1	1	1	1	1	1	44	25	19	8	2	3	1	2	4	6	3	2	6	4	3	5	3	2
054694 苗栗縣立東興國小	5	1	-	1	1	1	1	28	15	13	2	2	-	-	5	-	4	2	1	5	3	4	11	5	6
054695 苗栗縣立武榮國小	5	-	1	1	1	1	1	20	10	10	-	-	2	2	3	1	-	3	3	2	2	2	7	1	6
054696 苗栗縣立新開國小	6	1	1	1	1	1	1	34	18	16	3	7	3	2	1	3	6	-	2	1	3	3	7	6	1
054697 苗栗縣立栗林國小	6	1	1	1	1	1	1	41	24	17	4	1	3	3	6	3	-	3	5	5	6	2	13	9	4
054698 苗栗縣立獅潭國小	6	1	1	1	1	1	1	46	21	25	3	5	2	2	5	6	6	1	2	2	3	9	20	5	15
054699 苗栗縣立豐林國小	6	1	1	1	1	1	1	40	25	15	5	2	4	3	7	4	3	1	5	2	1	3	6	4	2
054700 苗栗縣立永興國小	6	1	1	1	1	1	1	20	10	10	1	2	-	1	3	-	2	3	1	1	3	3	5	2	3
054701 苗栗縣立卓蘭國小	19	3	3	3	3	4	3	430	197	233	25	33	27	40	42	27	35	38	40	47	28	48	100	53	47
054702 苗栗縣立內灣國小	6	1	1	1	1	1	1	66	30	36	2	4	4	5	7	6	3	4	7	11	7	6	13	6	7
054703 苗栗縣立豐田國小	6	1	1	1	1	1	1	64	31	33	6	6	1	5	4	8	6	5	2	4	12	5	12	7	5

國民小學個別學校基本資料（續 40 ）

105 學年度 2016-2017

單位：班；人

	班級數							學生數															上學年畢業生數		
	總計	1年級	2年級	3年級	4年級	5年級	6年級	總計			1年級		2年級		3年級		4年級		5年級		6年級				
								計	男	女	男	女	男	女	男	女	男	女	男	女	男	女	總計	男	女
054704 苗栗縣立坪林國小	6	1	1	1	1	1	1	21	12	9	2	-	1	1	1	-	4	3	3	1	1	4	7	4	3
054705 苗栗縣立雙連國小	6	1	1	1	1	1	1	27	16	11	2	2	2	1	2	4	2	-	3	3	5	1	10	3	7
054706 苗栗縣立景山國小	6	1	1	1	1	1	1	32	17	15	3	2	3	1	5	2	-	3	4	3	2	4	12	7	5
054707 苗栗縣立泰安國(中)小	5	-	1	1	1	1	1	8	5	3	-	-	2	-	1	-	-	1	1	-	1	2	2	1	1
054708 苗栗縣立泰興國小	6	1	1	1	1	1	1	27	14	13	4	1	4	3	1	3	2	1	2	3	1	2	5	3	2
054709 苗栗縣立清安國小	6	1	1	1	1	1	1	23	11	12	1	2	2	1	5	2	1	-	-	3	2	4	2	1	1
054711 苗栗縣立汶水國小	9	2	2	1	1	1	2	50	29	21	3	6	2	5	7	2	2	2	5	4	10	2	10	4	6
054712 苗栗縣立象鼻國小	6	1	1	1	1	1	1	38	19	19	4	2	3	4	6	2	-	2	3	7	3	2	3	1	2
054714 苗栗縣立梅園國小	6	1	1	1	1	1	1	42	16	26	6	3	3	7	2	3	2	3	2	8	1	2	10	3	7
054715 苗栗縣立建國國小	49	7	8	8	9	8	9	1,275	646	629	98	99	114	100	113	111	112	112	110	103	99	104	219	114	105
054716 苗栗縣立竹興國小	13	2	2	2	2	3	2	299	162	137	24	28	26	22	28	25	21	16	32	28	31	18	51	27	24
054717 苗栗縣立文華國小	34	6	6	6	5	5	6	924	511	413	103	65	87	81	88	76	77	65	73	54	83	72	146	91	55
054718 苗栗縣立福星國小	18	2	3	3	3	3	4	425	228	197	24	24	29	31	41	31	45	30	36	45	53	36	76	34	42
054719 苗栗縣立新南國小	20	3	4	3	4	3	3	499	285	214	47	37	49	40	48	30	55	41	46	34	40	32	70	45	25
054720 苗栗縣立蟠桃國小	27	5	5	5	4	4	4	698	376	322	63	55	68	55	70	64	63	51	56	53	56	44	111	52	59
054721 苗栗縣立仁愛國小	11	1	2	2	2	2	2	187	103	84	13	8	15	18	21	11	21	14	15	14	18	19	62	27	35
054722 苗栗縣立客庄國小	24	3	5	4	4	4	4	591	306	285	37	41	56	57	51	49	41	56	64	36	57	46	101	62	39
054723 苗栗縣立山佳國小	27	4	4	5	5	4	5	714	370	344	56	59	64	51	49	72	77	60	52	51	72	51	114	62	52
054724 苗栗縣立信義國小	17	3	3	2	3	3	3	411	216	195	30	42	36	38	34	24	35	37	43	25	38	29	67	37	30
054725 苗栗縣立士林國小	6	1	1	1	1	1	1	37	25	12	2	1	6	1	4	3	3	3	4	4	6	-	7	3	4
彰化縣 總計 175 校	2,891	437	463	483	481	504	523	65,423	34,301	31,122	4,917	4,540	5,504	5,045	5,652	5,158	5,878	5,117	6,129	5,434	6,221	5,828	12,949	6,867	6,082
國小 175 校	2,891	437	463	483	481	504	523	65,423	34,301	31,122	4,917	4,540	5,504	5,045	5,652	5,158	5,878	5,117	6,129	5,434	6,221	5,828	12,949	6,867	6,082
附設國小部 - 校	-	-	-	-	-	-	-	-	-	-	-	-	-	-	-	-	-	-	-	-	-	-	-	-	-
074601 彰化縣立中山國小	57	9	9	10	9	10	10	1,550	849	701	132	120	137	116	131	133	153	97	162	107	134	128	281	158	123
074602 彰化縣立民生國小	64	8	9	11	11	12	13	1,690	844	846	116	113	122	119	128	152	151	124	147	164	180	174	368	197	171
074603 彰化縣立平和國小	56	8	9	8	9	10	12	1,352	659	693	87	92	99	118	91	108	118	112	131	104	133	159	276	155	121
074604 彰化縣立南郭國小	86	14	14	15	15	15	13	2,395	1,254	1,141	189	189	198	208	229	202	232	180	225	195	181	167	405	226	179
074605 彰化縣立南興國小	21	3	4	3	4	4	3	505	272	233	41	25	49	41	44	39	55	35	47	48	36	45	106	60	46
074606 彰化縣立東芳國小	24	3	4	4	4	5	4	546	307	239	32	29	48	44	58	35	53	41	67	50	49	40	112	53	59
074607 彰化縣立泰和國小	30	6	5	5	4	5	5	730	387	343	64	60	62	54	59	56	58	56	70	54	74	63	133	61	72
074608 彰化縣立三民國小	6	1	1	1	1	1	1	61	33	28	5	3	8	4	4	5	3	8	5	2	8	6	15	8	7
074609 彰化縣立聯興國小	13	2	2	2	2	3	2	269	143	126	22	10	21	27	22	28	21	15	30	28	27	18	68	41	27
074610 彰化縣立大竹國小	40	6	6	6	8	7	7	1,037	543	494	82	75	96	73	103	62	89	89	88	101	85	94	215	109	106
074611 彰化縣立國聖國小	6	1	1	1	1	1	1	80	38	42	6	4	1	8	7	7	9	4	7	8	8	11	16	9	7
074612 彰化縣立快官國小	6	1	1	1	1	1	1	73	37	36	4	9	6	8	3	3	7	5	8	5	9	6	18	8	10
074613 彰化縣立石牌國小	6	1	1	1	1	1	1	68	32	36	3	1	4	5	9	6	4	8	4	10	8	6	14	7	7
074614 彰化縣立忠孝國小	53	9	9	9	8	9	9	1,426	762	664	136	104	128	116	126	101	118	107	134	112	120	124	284	141	143
074615 彰化縣立芬園國小	19	3	3	3	4	3	3	448	219	229	28	44	36	34	33	28	36	50	44	34	42	39	100	50	50
074616 彰化縣立富山國小	6	1	1	1	1	1	1	102	66	36	8	8	5	2	12	4	17	7	14	6	10	9	33	17	16

國民小學個別學校基本資料（續 41 ）

105 學年度 2016-2017

單位：班；人

	班級數							學生數															上學年畢業生數		
	總計	1年級	2年級	3年級	4年級	5年級	6年級	總計			1年級		2年級		3年級		4年級		5年級		6年級				
								計	男	女	男	女	男	女	男	女	男	女	男	女	男	女	總計	男	女
074617 彰化縣立寶山國小	6	1	1	1	1	1	1	127	66	61	15	14	17	12	8	8	9	12	7	8	10	7	25	15	10
074618 彰化縣立同安國小	6	1	1	1	1	1	1	26	13	13	2	2	2	1	1	1	3	4	3	4	2	1	13	8	5
074619 彰化縣立文德國小	6	1	1	1	1	1	1	48	27	21	5	1	10	5	1	4	6	3	4	3	1	5	7	6	1
074620 彰化縣立茄苳國小	6	1	1	1	1	1	1	109	56	53	15	5	9	8	9	6	7	11	11	11	5	12	26	15	11
074621 彰化縣立花壇國小	46	9	7	7	8	7	8	1,220	613	607	110	101	97	103	100	104	111	96	96	99	99	104	244	123	121
074622 彰化縣立文祥國小	6	1	1	1	1	1	1	56	31	25	3	2	2	4	9	5	5	3	4	5	8	6	14	6	8
074623 彰化縣立華南國小	9	1	1	1	2	2	2	155	85	70	9	13	14	7	11	8	19	13	13	13	19	16	25	14	11
074624 彰化縣立僑愛國小	6	1	1	1	1	1	1	77	38	39	7	5	4	7	6	5	7	8	8	5	6	9	19	9	10
074625 彰化縣立三春國小	15	2	2	3	2	3	3	332	182	150	22	23	24	19	37	33	33	21	35	29	31	25	81	42	39
074626 彰化縣立白沙國小	12	2	2	2	2	2	2	258	133	125	14	14	29	21	15	19	21	21	28	24	26	26	64	40	24
074627 彰化縣立和美國小	46	6	8	8	8	8	8	1,206	626	580	80	77	98	93	120	92	107	95	104	111	117	112	219	109	110
074628 彰化縣立和東國小	42	7	7	7	7	7	7	1,121	642	479	111	73	115	88	100	93	127	68	97	61	92	96	189	122	67
074629 彰化縣立大嘉國小	11	2	1	2	2	2	2	203	103	100	18	13	8	15	19	13	19	19	18	20	21	20	37	18	19
074630 彰化縣立大榮國小	11	1	2	2	2	2	2	241	128	113	15	11	21	18	19	17	23	22	27	21	23	24	61	29	32
074631 彰化縣立新庄國小	33	5	6	5	5	6	6	884	486	398	72	75	86	73	67	62	77	69	100	53	84	66	146	74	72
074632 彰化縣立培英國小	12	2	2	2	2	2	2	267	143	124	21	14	21	26	25	21	26	17	21	22	29	24	61	31	30
074633 彰化縣立線西國小	25	4	4	5	4	4	4	604	333	271	51	37	51	39	76	43	55	53	44	50	56	49	108	62	46
074634 彰化縣立曉陽國小	12	2	2	2	2	2	2	188	98	90	17	15	10	17	14	14	22	14	16	20	19	10	40	21	19
074635 彰化縣立新港國小	27	4	4	5	4	5	5	684	373	311	45	49	61	50	67	56	49	43	83	56	68	57	134	71	63
074636 彰化縣立伸東國小	18	3	3	3	3	3	3	458	245	213	28	30	46	40	41	31	43	34	53	34	34	44	101	52	49
074637 彰化縣立伸仁國小	7	1	1	1	1	1	2	159	80	79	8	10	12	9	11	11	10	16	17	10	22	23	33	17	16
074638 彰化縣立大同國小	25	4	4	4	4	4	5	634	353	281	54	41	58	51	61	48	62	43	64	49	54	49	121	61	60
074639 彰化縣立鹿港國小	42	6	7	6	7	9	7	1,081	572	509	84	79	108	92	76	77	103	89	95	91	106	81	199	111	88
074640 彰化縣立文開國小	29	4	5	5	5	5	5	738	393	345	54	52	67	52	63	56	67	60	61	64	81	61	140	84	56
074641 彰化縣立洛津國小	13	2	2	2	2	2	3	256	144	112	18	16	40	15	17	21	15	22	29	19	25	19	54	31	23
074642 彰化縣立海埔國小	11	1	2	2	2	2	2	186	98	88	10	12	20	13	17	14	17	14	22	13	12	22	62	27	35
074643 彰化縣立新興國小	10	1	2	2	1	2	2	196	107	89	12	12	22	16	21	8	9	10	22	21	21	22	31	15	16
074644 彰化縣立草港國小	18	3	3	3	3	3	3	446	224	222	33	42	34	34	35	35	44	34	37	42	41	35	85	49	36
074645 彰化縣立頂番國小	32	5	5	5	5	6	6	855	449	406	68	62	76	63	66	76	73	69	83	73	83	63	163	79	84
074646 彰化縣立東興國小	12	2	2	2	2	2	2	190	111	79	22	9	13	14	20	10	21	16	20	11	15	19	41	23	18
074647 彰化縣立管嶼國小	22	3	4	3	4	4	4	611	323	288	36	41	44	56	50	43	71	46	61	52	61	50	116	61	55
074648 彰化縣立文昌國小	6	1	1	1	1	1	1	101	50	51	7	6	7	8	8	5	7	10	15	10	6	12	33	16	17
074649 彰化縣立西勢國小	19	3	3	3	3	3	4	473	240	233	35	30	33	41	40	41	42	40	39	32	51	49	89	56	33
074650 彰化縣立大興國小	12	2	2	2	2	2	2	212	117	95	14	17	14	21	20	18	25	7	21	14	23	18	48	26	22
074651 彰化縣立永豐國小	6	1	1	1	1	1	1	78	37	41	4	8	8	7	4	6	6	4	7	6	8	10	21	9	12
074652 彰化縣立日新國小	6	1	1	1	1	1	1	108	60	48	6	13	8	8	11	6	12	4	10	6	13	11	20	14	6
074653 彰化縣立育新國小	8	1	1	1	2	1	2	154	72	82	11	11	12	14	10	10	15	18	10	13	14	16	37	17	20
074654 彰化縣立秀水國小	23	3	5	4	4	3	4	517	290	227	40	33	49	33	50	45	58	35	43	38	50	43	105	57	48
074655 彰化縣立馬興國小	12	2	2	2	2	2	2	279	152	127	23	17	25	21	19	26	27	23	30	14	28	26	63	31	32
074656 彰化縣立華龍國小	8	1	1	1	2	1	2	130	71	59	7	4	14	8	10	11	16	12	12	10	12	14	40	23	17
074657 彰化縣立明正國小	35	6	5	6	6	6	6	943	486	457	69	85	71	71	83	67	85	76	85	81	93	77	153	71	82

國民小學個別學校基本資料（續 42 ）

105 學年度 2016-2017

單位：班；人

	班級數							學生數															上學年畢業生數		
	總計	1年級	2年級	3年級	4年級	5年級	6年級	總計			1年級		2年級		3年級		4年級		5年級		6年級				
								計	男	女	男	女	男	女	男	女	男	女	男	女	男	女	總計	男	女
074658 彰化縣立陝西國小	12	2	2	2	2	2	2	188	104	84	16	13	17	13	24	9	19	14	13	22	15	13	37	18	19
074659 彰化縣立育民國小	6	1	1	1	1	1	1	106	49	57	8	6	9	5	4	16	6	8	10	12	12	10	30	14	16
074660 彰化縣立溪湖國小	24	4	4	4	4	4	4	564	306	258	36	29	61	54	49	51	50	43	55	40	55	41	85	40	45
074661 彰化縣立東溪國小	6	1	1	1	1	1	1	113	58	55	14	6	5	10	11	14	11	10	8	4	9	11	31	13	18
074662 彰化縣立湖西國小	12	2	2	2	2	2	2	257	148	109	22	9	22	15	28	22	19	16	24	23	33	24	44	23	21
074663 彰化縣立湖東國小	35	5	5	7	5	6	7	965	481	484	63	80	66	75	95	93	68	80	85	86	104	70	173	86	87
074664 彰化縣立湖南國小	20	3	3	3	3	4	4	463	231	232	30	30	37	31	35	42	35	38	46	46	48	45	83	42	41
074665 彰化縣立媽厝國小	6	1	1	1	1	1	1	121	74	47	7	8	12	14	11	6	15	6	15	7	14	6	18	11	7
074666 彰化縣立埔鹽國小	18	2	3	3	3	3	4	383	175	208	23	24	23	37	29	31	34	35	38	42	28	39	73	42	31
074667 彰化縣立大園國小	6	1	1	1	1	1	1	45	21	24	3	4	2	3	6	4	5	4	2	4	3	5	9	6	3
074668 彰化縣立南港國小	6	1	1	1	1	1	1	67	34	33	4	4	6	6	1	4	10	5	4	4	9	10	13	6	7
074669 彰化縣立好修國小	19	3	3	3	3	3	4	437	228	209	37	26	35	29	30	34	42	39	37	32	47	49	98	61	37
074670 彰化縣立永樂國小	6	1	1	1	1	1	1	47	29	18	8	2	4	5	6	2	4	3	2	4	5	2	7	7	-
074671 彰化縣立新水國小	10	1	1	2	2	2	2	195	93	102	9	13	14	12	14	17	16	18	22	22	18	20	49	29	20
074672 彰化縣立天盛國小	6	1	1	1	1	1	1	87	50	37	7	-	4	6	5	4	10	11	11	6	13	10	25	16	9
074673 彰化縣立埔心國小	20	3	3	4	3	3	4	466	235	231	43	27	34	49	37	38	37	46	40	30	44	41	97	52	45
074674 彰化縣立太平國小	12	2	2	2	2	2	2	210	119	91	15	16	24	10	23	11	21	13	13	17	23	24	28	18	10
074675 彰化縣立舊館國小	12	2	2	2	2	2	2	276	137	139	16	20	28	24	27	20	22	29	25	23	19	23	62	33	29
074676 彰化縣立羅厝國小	6	1	1	1	1	1	1	57	26	31	3	4	7	5	4	4	3	9	5	4	4	5	7	4	3
074677 彰化縣立鳳霞國小	6	1	1	1	1	1	1	65	35	30	6	5	4	3	5	9	5	6	6	3	9	4	23	13	10
074678 彰化縣立梧鳳國小	6	1	1	1	1	1	1	91	46	45	5	4	9	12	6	3	7	12	10	5	9	9	21	12	9
074679 彰化縣立明聖國小	11	1	2	2	2	2	2	185	105	80	8	10	19	14	19	13	19	14	19	16	21	13	30	21	9
074680 彰化縣立員林國小	82	11	13	13	14	14	17	2,199	1,121	1,078	172	130	174	179	155	182	205	168	181	202	234	217	454	254	200
074681 彰化縣立育英國小	34	5	5	6	6	6	6	858	454	404	75	67	81	59	65	67	85	73	63	76	85	62	161	79	82
074682 彰化縣立靜修國小	68	9	13	12	11	11	12	1,772	940	832	139	118	169	158	169	146	154	131	160	124	149	155	291	159	132
074683 彰化縣立僑信國小	55	9	9	10	10	8	9	1,446	736	710	123	124	111	111	150	134	123	112	106	116	123	113	241	117	124
074684 彰化縣立員東國小	21	3	3	3	3	4	5	496	249	247	39	36	41	42	42	37	32	46	38	45	57	41	92	54	38
074685 彰化縣立饒明國小	12	2	2	2	2	2	2	209	99	110	15	15	15	17	14	19	11	18	19	25	25	16	35	17	18
074686 彰化縣立東山國小	13	1	2	2	2	3	3	264	152	112	13	8	19	19	22	18	30	16	35	26	33	25	76	49	27
074687 彰化縣立青山國小	19	3	3	3	3	4	3	445	233	212	28	30	37	26	49	32	37	36	47	45	35	43	97	43	54
074688 彰化縣立明湖國小	6	1	1	1	1	1	1	45	25	20	5	2	3	5	5	2	2	7	5	1	5	3	8	3	5
074689 彰化縣立大村國小	28	4	5	6	4	4	5	671	345	326	44	49	76	51	53	60	56	52	59	50	57	64	138	66	72
074690 彰化縣立大西國小	7	1	1	1	1	1	2	113	71	42	3	6	10	7	10	3	11	11	14	5	23	10	29	12	17
074691 彰化縣立村上國小	16	2	3	2	3	3	3	372	176	196	21	30	25	38	26	28	36	30	43	31	25	39	90	57	33
074692 彰化縣立村東國小	12	2	2	2	2	2	2	219	105	114	21	10	27	17	12	22	12	24	17	23	16	18	46	24	22
074693 彰化縣立永靖國小	44	6	6	7	8	8	9	1,117	592	525	75	82	84	74	95	82	116	88	110	96	112	103	223	113	110
074694 彰化縣立福德國小	7	1	1	1	1	1	2	143	83	60	13	13	17	9	8	9	14	10	19	2	12	17	37	19	18
074695 彰化縣立永興國小	13	2	2	2	2	3	2	329	176	153	23	22	29	27	27	21	25	19	42	39	30	25	66	33	33
074696 彰化縣立福興國小	11	1	2	2	2	2	2	246	132	114	14	10	23	16	24	23	22	25	26	26	23	14	46	25	21
074697 彰化縣立德興國小	6	1	1	1	1	1	1	60	28	32	2	7	5	2	6	6	7	1	3	9	5	7	8	4	4
074698 彰化縣立田中國小	32	5	5	5	5	6	6	809	434	375	65	56	66	72	71	61	72	59	80	63	80	64	139	76	63

國民小學個別學校基本資料（續 43 ）

105 學年度 2016-2017

單位：班；人

	班級數							學生數															上學年畢業生數		
	總計	1年級	2年級	3年級	4年級	5年級	6年級	總計			1年級		2年級		3年級		4年級		5年級		6年級				
								計	男	女	男	女	男	女	男	女	男	女	男	女	男	女	總計	男	女
074699 彰化縣立三潭國小	12	2	2	2	2	2	2	247	118	129	13	19	15	19	25	18	25	25	18	28	22	20	56	30	26
074700 彰化縣立大安國小	6	1	1	1	1	1	1	66	32	34	5	6	6	7	2	5	2	4	6	6	11	6	13	5	8
074701 彰化縣立內安國小	6	1	1	1	1	1	1	90	56	34	8	8	9	4	10	4	11	7	10	2	8	9	22	8	14
074702 彰化縣立東和國小	6	1	1	1	1	1	1	56	28	28	2	3	7	8	2	4	4	5	6	3	7	5	12	5	7
074703 彰化縣立明禮國小	6	1	1	1	1	1	1	67	37	30	5	5	7	4	7	5	5	6	5	5	8	5	18	11	7
074704 彰化縣立社頭國小	29	5	5	5	4	5	5	742	413	329	65	55	65	61	68	57	56	47	75	49	84	60	137	83	54
074705 彰化縣立橋頭國小	9	1	1	2	1	2	2	174	90	84	13	11	6	12	16	15	14	13	17	15	24	18	36	12	24
074706 彰化縣立朝興國小	6	1	1	1	1	1	1	86	50	36	7	5	8	6	8	4	10	7	12	9	5	5	20	11	9
074707 彰化縣立清水國小	6	1	1	1	1	1	1	87	41	46	4	10	6	7	6	7	9	2	8	8	8	12	20	9	11
074708 彰化縣立湳雅國小	10	1	1	2	2	2	2	184	95	89	13	11	13	11	20	11	17	19	16	14	16	23	34	18	16
074709 彰化縣立二水國小	16	2	2	3	3	3	3	350	199	151	18	18	19	21	38	26	45	24	39	29	40	33	79	36	43
074710 彰化縣立復興國小	6	1	1	1	1	1	1	54	27	27	2	1	5	6	4	6	2	6	6	4	8	4	11	8	3
074711 彰化縣立源泉國小	6	1	1	1	1	1	1	114	72	42	8	6	9	3	7	9	14	8	18	9	16	7	26	9	17
074712 彰化縣立北斗國小	28	5	4	5	4	5	5	698	356	342	58	46	59	48	67	60	50	62	57	65	65	61	118	54	64
074713 彰化縣立萬來國小	24	3	4	4	3	5	5	563	312	251	31	28	53	41	44	45	48	34	67	45	69	58	132	69	63
074714 彰化縣立螺青國小	14	3	3	2	2	2	2	324	158	166	35	28	26	34	23	24	21	28	24	25	29	27	61	32	29
074715 彰化縣立大新國小	6	1	1	1	1	1	1	47	31	16	4	2	3	3	7	3	6	3	4	4	7	1	10	6	4
074716 彰化縣立螺陽國小	12	2	2	2	2	2	2	231	127	104	18	20	27	9	18	16	17	18	34	19	13	22	38	22	16
074717 彰化縣立田尾國小	28	4	4	4	5	5	6	715	383	332	53	54	57	42	52	54	70	50	81	57	70	75	128	61	67
074718 彰化縣立南鎮國小	12	2	2	2	2	2	2	251	136	115	21	15	21	26	23	19	20	16	24	15	27	24	54	27	27
074719 彰化縣立陸豐國小	7	1	1	1	1	1	2	98	58	40	4	1	4	8	11	4	8	8	10	10	21	9	21	16	5
074720 彰化縣立仁豐國小	6	1	1	1	1	1	1	118	65	53	9	4	10	8	7	10	12	12	9	8	18	11	27	9	18
074721 彰化縣立埤頭國小	13	1	2	2	3	2	3	301	156	145	13	11	26	27	22	22	37	24	24	26	34	35	63	36	27
074722 彰化縣立合興國小	25	3	4	4	4	5	5	644	341	303	40	39	61	47	58	39	53	59	63	64	66	55	141	70	71
074723 彰化縣立豐崙國小	6	1	1	1	1	1	1	69	41	28	8	7	12	4	7	7	4	3	6	2	4	5	16	8	8
074724 彰化縣立芙朝國小	8	1	1	1	1	2	2	141	77	64	6	6	9	14	9	7	14	14	21	10	18	13	35	18	17
074725 彰化縣立中和國小	11	2	1	2	2	2	2	198	100	98	12	18	18	8	14	14	15	21	21	17	20	20	38	25	13
074726 彰化縣立大湖國小	6	1	1	1	1	1	1	48	27	21	3	-	3	4	6	4	6	2	7	6	2	5	15	8	7
074727 彰化縣立溪州國小	18	2	3	4	3	3	3	416	222	194	29	27	39	26	41	36	43	33	37	31	33	41	80	37	43
074728 彰化縣立僑義國小	6	1	1	1	1	1	1	59	35	24	6	3	8	4	5	5	6	4	6	4	4	4	9	1	8
074729 彰化縣立三條國小	6	1	1	1	1	1	1	94	51	43	4	8	5	6	14	5	10	8	5	5	13	11	28	14	14
074730 彰化縣立水尾國小	6	1	1	1	1	1	1	67	30	37	2	7	5	5	5	3	4	8	4	4	10	10	15	10	5
074731 彰化縣立潮洋國小	6	1	1	1	1	1	1	78	40	38	5	4	6	4	6	7	8	8	7	6	8	9	21	11	10
074732 彰化縣立成功國小	18	3	3	3	3	3	3	267	148	119	21	21	19	14	29	16	25	21	27	22	27	25	52	37	15
074733 彰化縣立圳寮國小	6	1	1	1	1	1	1	80	45	35	7	5	9	6	9	5	9	4	4	9	7	6	15	12	3
074734 彰化縣立大莊國小	6	1	1	1	1	1	1	100	46	54	5	5	5	11	10	9	7	8	9	10	10	11	25	14	11
074735 彰化縣立南州國小	6	1	1	1	1	1	1	110	55	55	12	4	10	7	7	7	9	10	6	11	11	16	20	13	7
074736 彰化縣立二林國小	42	7	6	6	7	8	8	1,099	581	518	90	54	89	81	98	76	94	94	103	114	107	99	236	138	98
074737 彰化縣立興華國小	6	1	1	1	1	1	1	55	30	25	6	8	7	2	4	1	5	6	2	6	6	2	13	6	7
074738 彰化縣立中正國小	37	4	5	7	5	8	8	902	458	444	48	67	78	57	73	80	66	72	90	79	103	89	185	101	84
074739 彰化縣立育德國小	6	1	1	1	1	1	1	52	22	30	5	7	5	7	2	5	3	3	4	3	3	5	9	6	3

國民小學個別學校基本資料（續 44 ）

105 學年度 2016-2017

單位：班；人

	班級數							學生數															上學年畢業生數		
	總計	1年級	2年級	3年級	4年級	5年級	6年級	總計			1年級		2年級		3年級		4年級		5年級		6年級				
								計	男	女	男	女	男	女	男	女	男	女	男	女	男	女	總計	男	女
074740 彰化縣立香田國小	6	1	1	1	1	1	1	51	25	26	7	3	3	3	6	9	3	3	1	6	5	2	12	9	3
074741 彰化縣立廣興國小	6	1	1	1	1	1	1	35	17	18	-	5	2	6	1	-	4	3	3	2	7	2	9	6	3
074742 彰化縣立萬興國小	12	2	2	2	2	2	2	243	125	118	15	20	18	21	15	23	22	15	25	21	30	18	54	30	24
074743 彰化縣立新生國小	6	1	1	1	1	1	1	42	19	23	4	2	3	5	4	7	2	2	2	4	4	3	12	4	8
074744 彰化縣立中興國小	7	1	1	1	1	1	2	140	75	65	11	13	13	10	15	5	8	8	15	9	13	20	38	20	18
074745 彰化縣立原斗國小	7	1	1	1	1	1	2	115	55	60	4	12	5	7	10	9	8	14	10	5	18	13	24	12	12
074746 彰化縣立萬合國小	6	1	1	1	1	1	1	45	20	25	5	2	2	5	5	1	1	7	2	2	5	8	8	4	4
074747 彰化縣立大城國小	13	2	2	2	2	2	3	307	166	141	18	20	19	23	23	27	30	19	35	23	41	29	83	41	42
074748 彰化縣立永光國小	6	1	1	1	1	1	1	44	18	26	1	4	6	3	5	5	1	3	5	4	-	7	4	1	3
074749 彰化縣立西港國小	6	1	1	1	1	1	1	81	44	37	3	3	8	7	3	7	7	7	11	9	12	4	25	12	13
074750 彰化縣立美豐國小	6	1	1	1	1	1	1	85	44	41	8	4	5	7	7	12	9	1	9	6	6	11	12	8	4
074751 彰化縣立頂庄國小	6	1	1	1	1	1	1	56	31	25	5	2	6	3	4	2	2	6	6	5	8	7	8	7	1
074752 彰化縣立潭墘國小	6	1	1	1	1	1	1	57	29	28	1	2	6	5	6	2	4	3	7	5	5	11	12	8	4
074753 彰化縣立竹塘國小	16	2	2	3	3	3	3	388	190	198	26	23	29	24	32	32	32	37	36	42	35	40	99	56	43
074754 彰化縣立田頭國小	6	1	1	1	1	1	1	71	27	44	7	6	1	4	5	10	4	5	3	9	7	10	24	7	17
074755 彰化縣立民靖國小	6	1	1	1	1	1	1	55	24	31	2	2	4	1	4	4	3	5	7	5	4	14	9	5	4
074756 彰化縣立長安國小	6	1	1	1	1	1	1	65	29	36	3	1	2	5	4	3	8	4	6	12	6	11	19	6	13
074757 彰化縣立土庫國小	6	1	1	1	1	1	1	44	24	20	2	3	3	1	5	3	3	2	6	5	5	6	6	3	3
074758 彰化縣立芳苑國小	6	1	1	1	1	1	1	124	65	59	7	9	9	7	11	6	11	8	14	13	13	16	26	11	15
074759 彰化縣立後寮國小	6	1	1	1	1	1	1	72	33	39	4	11	5	6	2	4	10	6	6	4	6	8	17	10	7
074760 彰化縣立民權國小	6	1	1	1	1	1	1	58	27	31	7	9	2	4	5	8	3	4	3	4	7	2	7	3	4
074761 彰化縣立育華國小	6	1	1	1	1	1	1	49	28	21	6	5	3	1	5	5	6	1	2	3	6	6	15	6	9
074762 彰化縣立草湖國小	6	1	1	1	1	1	1	60	27	33	2	9	6	1	7	4	7	3	2	9	3	7	23	12	11
074763 彰化縣立建新國小	6	1	1	1	1	1	1	93	54	39	4	9	7	4	8	5	12	4	17	7	6	10	26	6	20
074764 彰化縣立漢寶國小	8	2	1	1	1	1	2	160	79	81	18	15	10	15	11	9	9	14	13	11	18	17	40	15	25
074765 彰化縣立王功國小	12	2	2	2	2	2	2	248	132	116	27	19	17	20	20	17	20	13	21	23	27	24	63	28	35
074766 彰化縣立新寶國小	6	1	1	1	1	1	1	75	40	35	7	6	4	3	5	6	8	5	7	8	9	7	12	4	8
074767 彰化縣立路上國小	6	1	1	1	1	1	1	51	26	25	1	2	6	2	2	3	6	5	4	5	7	8	8	6	2
074769 彰化縣立和仁國小	32	5	5	6	6	5	5	896	472	424	87	58	75	70	82	80	82	80	82	57	64	79	154	82	72
074771 彰化縣立鹿東國小	57	8	10	10	9	10	10	1,551	806	745	112	108	147	122	144	125	129	113	142	134	132	143	272	149	123
074772 彰化縣立舊社國小	17	3	2	3	3	3	3	374	196	178	27	31	18	23	42	27	37	26	36	35	36	36	103	64	39
074773 彰化縣立崙雅國小	13	2	2	2	3	2	2	294	156	138	21	16	24	20	28	26	33	28	25	27	25	21	61	28	33
074774 彰化縣立信義國(中)小	22	3	4	4	4	4	3	563	287	276	41	41	53	51	46	61	52	40	50	45	45	38	99	48	51
074775 彰化縣立大成國小	40	6	6	7	7	8	6	1,055	528	527	86	85	82	87	96	96	103	88	86	83	75	88	165	79	86
074776 彰化縣立新民國小	25	3	4	4	5	5	4	629	331	298	45	39	49	40	56	55	59	57	65	65	57	42	136	73	63
074777 彰化縣立湖北國小	30	5	5	5	5	5	5	861	433	428	72	69	69	76	76	69	70	75	78	67	68	72	143	82	61

國民小學個別學校基本資料（續 45 ）

105 學年度 2016-2017

單位：班；人

	班級數							學生數															上學年畢業生數		
	總計	1年級	2年級	3年級	4年級	5年級	6年級	總計			1年級		2年級		3年級		4年級		5年級		6年級				
								計	男	女	男	女	男	女	男	女	男	女	男	女	男	女	總計	男	女
南投縣 總計 141 校	1,411	213	219	238	241	245	255	24,180	12,564	11,616	1,786	1,660	1,924	1,748	2,047	1,873	2,141	1,985	2,297	2,109	2,369	2,241	4,845	2,522	2,323
國小 140 校	1,397	210	216	236	239	243	253	23,831	12,360	11,471	1,750	1,625	1,878	1,724	2,014	1,854	2,108	1,965	2,269	2,085	2,341	2,218	4,796	2,497	2,299
附設國小部 1 校	14	3	3	2	2	2	2	349	204	145	36	35	46	24	33	19	33	20	28	24	28	23	49	25	24
081601 私立普台國小	21	3	3	3	4	4	4	625	372	253	42	22	49	26	57	38	73	47	82	51	69	69	140	82	58
081602 私立均頭國(中)小	8	1	1	1	1	2	2	183	121	62	6	2	11	7	15	9	26	13	30	16	33	15	39	28	11
084601 南投縣立南投國小	45	7	7	8	7	7	9	1,190	636	554	109	95	93	81	97	99	97	84	100	91	140	104	241	133	108
084602 南投縣立平和國小	34	5	5	6	6	6	6	907	478	429	60	74	72	69	86	71	81	64	81	85	98	66	191	109	82
084603 南投縣立新豐國小	16	3	2	3	3	3	2	367	193	174	22	39	29	21	31	24	40	37	45	24	26	29	68	31	37
084604 南投縣立營盤國小	6	1	1	1	1	1	1	54	25	29	3	2	5	4	3	5	5	3	4	4	5	11	14	5	9
084605 南投縣立西嶺國小	6	1	1	1	1	1	1	67	40	27	2	4	3	5	8	3	7	5	8	7	12	3	19	12	7
084606 南投縣立德興國小	7	1	1	1	2	1	1	130	70	60	13	4	9	9	8	10	17	12	10	16	13	9	28	18	10
084607 南投縣立光華國小	34	5	6	6	5	6	6	917	485	432	72	56	102	59	80	77	62	72	86	87	83	81	171	89	82
084608 南投縣立光榮國小	11	2	2	2	1	2	2	186	96	90	21	9	12	13	17	18	11	6	14	20	21	24	28	17	11
084609 南投縣立文山國小	6	1	1	1	1	1	1	64	29	35	2	6	5	1	4	2	8	10	3	6	7	10	16	6	10
084610 南投縣立僑建國小	9	1	1	1	2	2	2	154	80	74	11	13	11	9	11	11	12	15	14	13	21	13	30	14	16
084611 南投縣立漳和國小	14	2	2	3	3	2	2	281	162	119	23	14	25	22	26	18	30	33	34	15	24	17	54	25	29
084612 南投縣立嘉和國小	9	1	1	2	2	1	2	167	94	73	15	8	13	11	17	9	16	20	16	6	17	19	30	21	9
084613 南投縣立光復國小	6	1	1	1	1	1	1	113	65	48	11	6	9	5	11	7	7	11	10	10	17	9	22	13	9
084614 南投縣立千秋國小	6	1	1	1	1	1	1	49	36	13	3	1	2	3	4	1	8	2	9	3	10	3	13	9	4
084615 南投縣立埔里國小	49	6	7	9	8	10	9	1,247	608	639	71	90	90	109	100	111	121	93	119	123	107	113	236	123	113
084616 南投縣立南光國小	44	7	7	7	8	8	7	1,136	550	586	88	86	87	92	103	92	95	103	93	108	84	105	221	109	112
084617 南投縣立育英國小	12	1	2	2	2	2	3	259	140	119	11	9	13	21	25	27	26	13	31	20	34	29	58	27	31
084618 南投縣立史港國小	6	1	1	1	1	1	1	53	27	26	3	7	2	2	7	4	3	3	7	6	5	4	8	3	5
084619 南投縣立愛蘭國小	19	3	3	3	3	3	4	432	219	213	29	37	29	31	40	39	37	36	41	32	43	38	102	55	47
084620 南投縣立溪南國小	11	2	2	2	2	2	1	244	140	104	38	19	15	22	23	16	22	18	23	19	19	10	30	16	14
084621 南投縣立水尾國小	6	1	1	1	1	1	1	28	11	17	1	6	2	2	2	2	3	3	2	3	1	1	9	4	5
084622 南投縣立桃源國小	6	1	1	1	1	1	1	29	9	20	-	1	2	2	-	4	-	3	3	4	4	6	8	6	2
084623 南投縣立麒麟國小	6	1	1	1	1	1	1	39	26	13	3	2	3	3	4	2	8	2	4	2	4	2	6	4	2
084624 南投縣立太平國小	6	1	1	1	1	1	1	72	39	33	7	5	4	2	3	7	7	7	8	6	10	6	17	7	10
084625 南投縣立忠孝國小	6	1	1	1	1	1	1	60	28	32	6	6	2	5	4	5	3	2	5	8	8	6	22	14	8
084626 南投縣立中峰國小	9	1	1	2	2	1	2	187	96	91	13	10	11	10	21	17	19	18	14	8	18	28	38	25	13
084627 南投縣立大成國小	13	2	2	2	2	2	3	264	128	136	20	12	20	19	23	24	22	19	22	24	21	38	62	31	31
084629 南投縣立草屯國小	33	4	4	7	6	6	6	731	363	368	57	49	60	59	70	70	59	61	61	74	56	55	118	62	56
084630 南投縣立敦和國小	18	3	3	3	3	3	3	448	236	212	43	36	36	31	44	33	39	40	36	28	38	44	69	35	34
084631 南投縣立新庄國小	10	2	1	1	2	2	2	183	91	92	12	17	19	7	8	12	13	21	18	17	21	18	39	22	17
084632 南投縣立碧峰國小	16	2	3	2	3	3	3	347	182	165	24	28	37	27	23	27	30	26	36	29	32	28	75	32	43
084633 南投縣立土城國小	6	1	1	1	1	1	1	41	18	23	3	5	5	-	3	4	3	-	2	8	2	6	15	8	7
084634 南投縣立雙冬國小	6	1	1	1	1	1	1	70	35	35	1	4	4	4	3	7	8	6	10	4	9	10	14	8	6
084635 南投縣立炎峰國小	55	7	8	10	9	10	11	1,473	781	692	109	73	120	95	134	128	119	126	141	136	158	134	231	108	123
084636 南投縣立中原國小	12	2	2	2	2	2	2	271	131	140	17	16	19	18	17	29	25	22	28	28	25	27	54	30	24
084637 南投縣立平林國小	6	1	1	1	1	1	1	42	22	20	-	5	4	-	3	4	6	6	4	2	5	3	12	6	6

國民小學個別學校基本資料（續 46 ）

105 學年度 2016-2017

單位：班；人

	班級數							學生數																	上學年畢業生數		
	總計	1年級	2年級	3年級	4年級	5年級	6年級	總計			1年級		2年級		3年級		4年級		5年級		6年級						
								計	男	女	男	女	男	女	男	女	男	女	男	女	男	女	總計	男	女
084638 南投縣立坪頂國小	5	1	-	1	1	1	1	29	12	17	2	5	-	-	2	2	1	3	3	3	4	4	5	3	2
084639 南投縣立僑光國小	19	3	3	3	3	3	4	444	219	225	28	31	35	34	38	31	36	46	35	44	47	39	81	38	43
084640 南投縣立北投國小	10	1	2	2	2	2	1	175	86	89	12	13	14	21	16	19	18	12	11	17	15	7	17	9	8
084641 南投縣立富功國小	15	2	3	2	3	2	3	331	177	154	17	27	31	33	33	15	41	28	22	21	33	30	74	38	36
084642 南投縣立竹山國小	38	5	5	7	7	7	7	967	501	466	58	63	76	67	88	82	87	90	98	80	94	84	170	96	74
084643 南投縣立延平國小	14	2	2	2	2	3	3	331	165	166	25	29	25	21	17	25	25	26	36	39	37	26	90	45	45
084644 南投縣立社寮國小	7	1	1	1	1	1	2	113	51	62	8	6	5	9	10	6	6	13	9	11	13	17	27	15	12
084645 南投縣立過溪國小	6	1	1	1	1	1	1	31	20	11	2	3	7	1	2	1	1	2	3	2	5	2	4	3	1
084646 南投縣立大鞍國小	6	1	1	1	1	1	1	43	18	25	2	4	1	5	7	3	2	7	4	3	2	3	4	2	2
084647 南投縣立瑞竹國小	6	1	1	1	1	1	1	35	21	14	1	-	1	2	2	2	4	4	4	3	9	3	13	4	9
084648 南投縣立秀林國小	4	-	-	1	1	1	1	23	15	8	-	-	-	-	3	2	4	1	3	2	5	3	8	5	3
084649 南投縣立雲林國小	14	2	2	2	3	3	2	266	122	144	17	22	22	22	16	24	22	35	24	23	21	18	76	42	34
084650 南投縣立鯉魚國小	5	1	-	1	1	1	1	29	14	15	3	6	-	-	2	2	4	4	4	2	1	1	6	5	1
084651 南投縣立桶頭國小	5	1	-	1	1	1	1	25	10	15	3	-	-	-	2	3	2	3	1	4	2	5	10	4	6
084652 南投縣立中州國小	6	1	1	1	1	1	1	56	34	22	8	4	3	3	6	-	5	4	6	6	6	5	14	9	5
084653 南投縣立中和國小	6	1	1	1	1	1	1	74	32	42	2	4	2	6	3	6	7	10	9	10	9	6	7	3	4
084655 南投縣立集集國小	7	1	1	1	1	2	1	131	56	75	5	10	11	6	15	8	5	14	11	23	9	14	30	16	14
084656 南投縣立隘寮國小	6	1	1	1	1	1	1	41	22	19	2	2	5	6	2	2	3	4	5	1	5	4	16	9	7
084657 南投縣立永昌國小	14	2	2	3	2	2	3	171	91	80	8	15	20	9	22	10	11	16	13	13	17	17	40	21	19
084658 南投縣立和平國小	6	1	1	1	1	1	1	43	26	17	4	-	5	4	-	4	4	2	6	3	7	4	9	7	2
084660 南投縣立名間國小	22	3	4	3	4	4	4	533	274	259	38	39	44	49	39	38	45	38	54	42	54	53	136	67	69
084661 南投縣立新街國小	12	1	1	2	2	3	3	213	117	96	8	12	11	7	20	16	25	13	28	21	25	27	39	28	11
084662 南投縣立名崗國小	6	1	1	1	1	1	1	113	58	55	4	7	10	6	9	6	9	7	13	13	13	16	32	16	16
084663 南投縣立中山國小	6	1	1	1	1	1	1	77	40	37	5	3	6	6	5	9	5	4	9	10	10	5	27	18	9
084664 南投縣立弓鞋國小	14	2	2	2	2	3	3	294	144	150	22	12	15	27	30	21	16	31	32	27	29	32	56	34	22
084665 南投縣立田豐國小	6	1	1	1	1	1	1	38	22	16	2	4	3	3	1	3	4	2	7	3	5	1	10	8	2
084666 南投縣立僑興國小	6	1	1	1	1	1	1	42	25	17	6	1	2	3	2	-	5	4	3	4	7	5	13	8	5
084667 南投縣立新民國小	6	1	1	1	1	1	1	53	25	28	5	2	1	4	5	4	4	2	8	6	2	10	16	8	8
084668 南投縣立鹿谷國小	10	2	1	2	2	1	2	176	86	90	17	10	10	10	11	20	22	14	13	13	13	23	40	25	15
084669 南投縣立秀峰國小	6	1	1	1	1	1	1	25	13	12	2	2	1	2	1	3	3	-	1	2	5	3	10	5	5
084670 南投縣立文昌國小	6	1	1	1	1	1	1	111	58	53	7	8	5	4	11	12	9	6	15	10	11	13	20	10	10
084671 南投縣立鳳凰國小	6	1	1	1	1	1	1	52	28	24	1	5	7	5	7	1	5	2	5	5	3	6	14	7	7
084672 南投縣立內湖國小	6	1	1	1	1	1	1	32	18	14	5	1	5	2	3	1	1	3	-	3	4	4	5	2	3
084673 南投縣立初鄉國小	6	1	1	1	1	1	1	34	20	14	2	-	1	6	6	-	6	2	3	3	2	3	5	3	2
084674 南投縣立瑞田國小	6	1	1	1	1	1	1	33	17	16	3	3	2	1	2	4	3	2	5	2	2	4	8	4	4
084675 南投縣立和雅國小	5	-	1	1	1	1	1	12	6	6	-	-	1	1	-	1	3	1	1	-	1	3	5	2	3
084676 南投縣立廣興國小	6	1	1	1	1	1	1	64	41	23	8	6	7	4	6	4	7	3	6	5	7	1	2	2	-
084677 南投縣立中寮國小	8	1	1	1	2	1	2	127	64	63	7	4	7	9	8	12	14	16	10	9	18	13	31	15	16
084678 南投縣立爽文國小	6	1	1	1	1	1	1	56	34	22	1	2	8	2	5	7	4	2	6	5	10	4	8	4	4
084679 南投縣立永樂國小	6	1	1	1	1	1	1	41	17	24	2	2	5	1	4	5	1	4	2	4	3	8	9	4	5
084680 南投縣立永康國小	6	1	1	1	1	1	1	40	18	22	3	4	4	3	2	4	3	4	-	4	6	3	9	2	7

國民小學個別學校基本資料（續 47 ）

105 學年度 2016-2017

單位：班；人

	班級數							學生數															上學年畢業生數		
	總計	1年級	2年級	3年級	4年級	5年級	6年級	總計			1年級		2年級		3年級		4年級		5年級		6年級				
								計	男	女	男	女	男	女	男	女	男	女	男	女	男	女	總計	男	女
084681 南投縣立清水國小	6	1	1	1	1	1	1	53	26	27	4	6	2	5	4	1	4	7	6	5	6	3	14	6	8
084682 南投縣立至誠國小	6	1	1	1	1	1	1	30	21	9	1	1	3	2	3	-	6	2	3	2	5	2	9	6	3
084683 南投縣立永和國小	6	1	1	1	1	1	1	25	16	9	2	2	2	1	1	2	5	1	4	-	2	3	7	2	5
084684 南投縣立廣福國小	6	1	1	1	1	1	1	39	19	20	2	7	3	4	3	2	4	4	4	1	3	2	3	-	3
084687 南投縣立魚池國小	12	2	2	2	2	2	2	193	106	87	15	15	20	13	22	12	16	15	15	23	18	9	44	23	21
084688 南投縣立頭社國小	6	1	1	1	1	1	1	21	11	10	2	-	1	3	1	1	3	2	3	3	1	1	9	4	5
084689 南投縣立東光國小	6	1	1	1	1	1	1	51	24	27	1	4	3	3	3	2	5	7	10	6	2	5	17	12	5
084690 南投縣立五城國小	6	1	1	1	1	1	1	35	19	16	-	3	3	2	2	1	6	4	4	4	4	2	7	4	3
084691 南投縣立明潭國小	5	1	-	1	1	1	1	33	18	15	4	2	-	-	4	6	7	2	1	3	2	2	8	6	2
084693 南投縣立新城國小	7	1	1	1	1	1	2	155	80	75	10	12	15	12	15	12	14	10	12	13	14	16	15	7	8
084694 南投縣立德化國小	6	1	1	1	1	1	1	33	13	20	3	5	2	3	3	2	3	5	1	2	1	3	4	-	4
084695 南投縣立共和國小	6	1	1	1	1	1	1	37	17	20	4	3	1	6	3	2	2	2	6	2	1	5	5	3	2
084696 南投縣立國姓國小	12	2	2	2	2	2	2	231	121	110	13	13	23	21	17	15	19	16	24	20	25	25	63	28	35
084697 南投縣立北山國小	6	1	1	1	1	1	1	65	36	29	6	5	10	4	2	2	5	11	9	4	4	3	20	10	10
084698 南投縣立北港國小	6	1	1	1	1	1	1	84	43	41	6	7	11	6	2	3	6	7	9	6	9	12	13	7	6
084699 南投縣立福龜國小	6	1	1	1	1	1	1	40	26	14	3	4	5	5	5	-	3	2	5	2	5	1	8	4	4
084700 南投縣立長流國小	6	1	1	1	1	1	1	60	29	31	7	2	3	2	2	5	5	8	8	5	4	9	15	10	5
084701 南投縣立南港國小	5	-	1	1	1	1	1	19	9	10	-	-	1	3	1	2	5	3	1	1	1	1	12	9	3
084702 南投縣立育樂國小	6	1	1	1	1	1	1	31	13	18	1	4	3	1	-	3	2	5	5	2	2	3	10	5	5
084703 南投縣立港源國小	6	1	1	1	1	1	1	26	10	16	1	2	1	2	2	2	2	3	2	2	2	5	4	2	2
084704 南投縣立長福國小	6	1	1	1	1	1	1	33	20	13	3	-	2	1	2	3	3	2	8	3	2	4	6	1	5
084705 南投縣立乾峰國小	6	1	1	1	1	1	1	38	16	22	2	1	2	4	2	6	6	3	-	6	4	2	8	4	4
084706 南投縣立水里國小	16	2	2	4	2	3	3	359	189	170	23	21	24	20	29	36	28	24	41	34	44	35	78	38	40
084707 南投縣立郡坑國小	6	1	1	1	1	1	1	39	23	16	3	2	3	4	3	-	7	3	1	4	6	3	13	6	7
084708 南投縣立民和國小	6	1	1	1	1	1	1	28	17	11	2	2	3	-	1	4	3	1	6	1	2	3	7	3	4
084709 南投縣立新興國小	6	1	1	1	1	1	1	30	15	15	2	1	4	2	-	2	2	2	4	2	3	6	6	2	4
084711 南投縣立永興國小	6	1	1	1	1	1	1	37	19	18	4	3	3	2	1	1	4	4	3	2	4	6	9	5	4
084714 南投縣立成城國小	10	1	2	1	2	2	2	179	80	99	6	11	12	22	16	9	19	16	12	21	15	20	47	22	25
084716 南投縣立信義國小	7	1	1	1	1	1	2	64	36	28	7	2	2	6	10	3	6	5	5	5	6	7	15	7	8
084717 南投縣立羅娜國小	6	1	1	1	1	1	1	105	43	62	9	12	8	10	11	7	5	13	6	8	4	12	22	11	11
084718 南投縣立同富國小	7	1	1	1	2	1	1	147	80	67	10	12	11	14	15	4	20	14	14	10	10	13	38	15	23
084719 南投縣立愛國國小	6	1	1	1	1	1	1	47	25	22	5	5	3	3	5	3	5	1	5	6	2	4	6	3	3
084720 南投縣立人和國小	6	1	1	1	1	1	1	79	44	35	12	7	4	8	9	2	5	4	6	11	8	3	11	5	6
084721 南投縣立地利國小	6	1	1	1	1	1	1	70	33	37	6	3	6	6	5	4	7	6	3	9	6	9	12	6	6
084722 南投縣立東埔國小	6	1	1	1	1	1	1	52	31	21	4	3	7	1	2	4	4	4	7	4	7	5	7	3	4
084724 南投縣立潭南國小	6	1	1	1	1	1	1	61	33	28	13	6	3	6	4	3	2	4	3	3	8	6	6	3	3
084727 南投縣立桐林國小	6	1	1	1	1	1	1	30	16	14	7	3	2	-	-	2	3	2	2	5	2	2	6	2	4
084728 南投縣立隆華國小	6	1	1	1	1	1	1	24	12	12	3	1	2	2	2	2	1	2	1	3	3	2	4	2	2
084729 南投縣立新鄉國小	6	1	1	1	1	1	1	59	34	25	6	4	6	3	5	6	3	3	9	4	5	5	8	4	4
084730 南投縣立久美國小	6	1	1	1	1	1	1	48	25	23	7	4	3	5	3	2	7	6	3	2	2	4	8	5	3
084731 南投縣立雙龍國小	6	1	1	1	1	1	1	55	21	34	2	9	3	5	7	7	3	4	3	5	3	4	10	4	6

國民小學個別學校基本資料（續 48 ）

105 學年度 2016-2017

單位：班；人

	班級數							學生數																上學年畢業生數		
	總計	1年級	2年級	3年級	4年級	5年級	6年級	總計			1年級		2年級		3年級		4年級		5年級		6年級				
								計	男	女	男	女	男	女	男	女	男	女	男	女	男	女	總計	男	女
084732 南投縣立豐丘國小	6	1	1	1	1	1	1	31	14	17	4	2	1	3	-	2	2	1	2	3	5	6	3	1	2
084733 南投縣立仁愛國小	6	1	1	1	1	1	1	64	35	29	4	6	-	4	8	6	8	6	7	1	8	6	12	5	7
084734 南投縣立親愛國小	12	2	2	2	2	2	2	110	59	51	11	7	7	9	6	7	14	10	9	9	12	9	17	8	9
084735 南投縣立法治國小	6	1	1	1	1	1	1	93	54	39	6	2	10	6	11	10	7	4	11	7	9	10	24	12	12
084736 南投縣立合作國小	6	1	1	1	1	1	1	49	24	25	1	3	4	7	4	2	2	2	6	3	7	8	11	5	6
084737 南投縣立互助國小	6	1	1	1	1	1	1	55	28	27	11	5	4	4	3	3	3	5	4	5	3	5	16	9	7
084738 南投縣立力行國小	12	2	2	2	2	2	2	38	23	15	5	3	6	2	3	2	3	2	3	3	3	3	6	4	2
084739 南投縣立南豐國小	6	1	1	1	1	1	1	46	22	24	6	3	3	3	3	5	2	3	3	3	5	7	7	2	5
084740 南投縣立中正國小	6	1	1	1	1	1	1	84	36	48	3	9	11	8	7	10	6	6	5	7	4	8	8	5	3
084741 南投縣立廬山國小	6	1	1	1	1	1	1	36	19	17	3	7	7	-	5	3	-	3	3	-	1	4	8	3	5
084742 南投縣立發祥國小	6	1	1	1	1	1	1	13	4	9	-	2	1	1	1	1	-	1	1	3	1	1	4	2	2
084743 南投縣立萬豐國小	6	1	1	1	1	1	1	60	36	24	8	3	6	5	6	2	5	9	6	2	5	3	4	1	3
084744 南投縣立平靜國小	6	1	1	1	1	1	1	37	17	20	5	6	5	1	3	1	1	5	1	2	2	5	5	2	3
084745 南投縣立春陽國小	6	1	1	1	1	1	1	65	28	37	8	6	5	9	6	4	3	5	2	7	4	6	7	3	4
084746 南投縣立紅葉國小	6	1	1	1	1	1	1	25	8	17	2	3	1	4	1	2	3	1	1	3	-	4	6	2	4
084747 南投縣立清境國小	6	1	1	1	1	1	1	50	24	26	4	4	1	3	3	4	2	5	9	5	5	5	12	4	8
084748 南投縣立漳興國小	18	2	3	3	3	3	4	421	220	201	27	19	33	32	34	34	42	45	40	31	44	40	83	42	41
084749 南投縣立虎山國小	11	1	2	2	2	2	2	246	120	126	13	13	15	20	25	23	19	22	23	22	25	26	60	24	36
084750 南投縣立康壽國小	19	4	3	3	3	3	3	488	255	233	56	37	47	42	34	39	39	30	44	40	35	45	79	38	41
084751 南投縣立前山國小	15	2	3	2	2	3	3	341	186	155	26	27	34	29	26	25	32	15	33	31	35	28	66	33	33
081313 私立弘明實驗高中國小部	14	3	3	2	2	2	2	349	204	145	36	35	46	24	33	19	33	20	28	24	28	23	49	25	24
雲林縣 總計 155 校	1,761	266	280	291	298	311	315	33,997	17,934	16,063	2,496	2,244	2,805	2,497	2,951	2,654	3,101	2,714	3,258	2,917	3,323	3,037	6,711	3,548	3,163
國小 155 校	1,761	266	280	291	298	311	315	33,997	17,934	16,063	2,496	2,244	2,805	2,497	2,951	2,654	3,101	2,714	3,258	2,917	3,323	3,037	6,711	3,548	3,163
附設國小部 - 校	-	-	-	-	-	-	-	-	-	-	-	-	-	-	-	-	-	-	-	-	-	-	-	-	-
091601 私立維多利亞小學	15	3	2	3	3	2	2	366	190	176	38	32	24	25	34	33	31	30	33	27	30	29	61	35	26
091602 私立福智國小	16	2	2	2	3	4	3	559	284	275	36	38	36	36	40	37	48	57	66	61	58	46	107	46	61
094601 雲林縣立鎮西國小	25	3	4	4	4	5	5	600	317	283	38	44	52	53	60	39	54	45	56	56	57	46	101	47	54
094602 雲林縣立鎮東國小	24	3	5	4	4	4	4	565	314	251	33	35	30	44	61	39	61	38	62	53	67	42	125	79	46
094603 雲林縣立溝壩國小	12	2	2	2	2	2	2	212	114	98	27	14	19	13	17	20	16	17	17	17	18	17	39	18	21
094604 雲林縣立梅林國小	6	1	1	1	1	1	1	90	45	45	6	7	5	6	7	10	7	8	6	7	14	7	30	17	13
094605 雲林縣立石榴國小	17	2	3	3	3	3	3	417	206	211	23	30	36	30	39	33	38	33	37	37	33	48	109	62	47
094606 雲林縣立溪洲國小	12	2	2	2	2	2	2	236	120	116	17	13	18	17	24	27	19	23	23	18	19	18	35	18	17
094607 雲林縣立林頭國小	6	1	1	1	1	1	1	112	62	50	11	3	13	11	8	7	4	12	16	9	10	8	27	16	11
094608 雲林縣立保長國小	6	1	1	1	1	1	1	109	53	56	6	5	9	9	7	5	9	10	10	13	12	14	32	17	15
094609 雲林縣立鎮南國小	31	5	5	5	5	6	5	789	407	382	67	59	67	68	58	75	70	55	80	65	65	60	155	77	78
094610 雲林縣立公誠國小	53	7	8	9	9	10	10	1,460	761	699	104	89	122	102	117	118	136	112	140	142	142	136	249	124	125
094611 雲林縣立久安國小	6	1	1	1	1	1	1	69	43	26	3	6	6	5	7	3	13	2	6	2	8	8	14	7	7
094612 雲林縣立古坑國(中)小	14	2	2	2	3	2	3	227	121	106	18	9	20	13	15	16	20	22	17	22	31	24	44	16	28

國民小學個別學校基本資料（續 49 ）

105 學年度 2016-2017

單位：班；人

	班級數							學生數															上學年畢業生數		
	總計	1年級	2年級	3年級	4年級	5年級	6年級	總計			1年級		2年級		3年級		4年級		5年級		6年級				
								計	男	女	男	女	男	女	男	女	男	女	男	女	男	女	總計	男	女
094613 雲林縣立東和國小	12	2	2	2	2	2	2	253	124	129	16	18	14	15	19	27	21	18	27	25	27	26	50	23	27
094614 雲林縣立永光國小	10	2	1	1	2	2	2	177	95	82	10	18	13	12	12	16	21	12	21	10	18	14	31	12	19
094615 雲林縣立華山國小	6	1	1	1	1	1	1	33	14	19	4	3	1	4	3	4	2	5	1	2	3	1	14	4	10
094616 雲林縣立棋山國小	6	1	1	1	1	1	1	42	19	23	3	4	5	2	-	5	3	3	3	4	5	5	10	3	7
094617 雲林縣立桂林國小	6	1	1	1	1	1	1	51	29	22	7	1	6	4	5	2	5	3	4	5	2	7	12	4	8
094618 雲林縣立樟湖生態國(中)小	6	1	1	1	1	1	1	65	35	30	5	3	8	5	2	6	4	3	10	7	6	6	7	6	1
094619 雲林縣立草嶺生態地質國小	6	1	1	1	1	1	1	19	9	10	2	-	1	-	2	3	-	2	2	4	2	1	1	1	-
094620 雲林縣立華南國小	6	1	1	1	1	1	1	81	48	33	6	3	4	3	14	7	7	10	8	5	9	5	16	10	6
094621 雲林縣立興昌國小	6	1	1	1	1	1	1	37	19	18	2	2	3	1	4	5	6	3	2	2	2	5	5	1	4
094622 雲林縣立山峰華德福實小	6	1	1	1	1	1	1	93	51	42	3	6	10	5	8	9	7	9	11	11	12	2	16	10	6
094623 雲林縣立水碓國小	6	1	1	1	1	1	1	50	24	26	3	5	6	4	4	3	5	1	5	7	1	6	9	5	4
094624 雲林縣立新光國小	6	1	1	1	1	1	1	37	15	22	3	1	3	3	2	4	2	4	2	5	3	5	8	4	4
094625 雲林縣立林內國小	11	1	2	2	2	2	2	197	93	104	5	14	17	15	19	16	15	20	20	19	17	20	36	17	19
094626 雲林縣立重興國小	6	1	1	1	1	1	1	114	56	58	10	10	9	9	16	8	6	12	5	9	10	10	27	15	12
094627 雲林縣立九芎國小	8	1	1	1	1	2	2	125	62	63	7	5	2	9	6	10	12	10	20	10	15	19	49	29	20
094628 雲林縣立成功國小	6	1	1	1	1	1	1	25	14	11	2	2	2	1	2	2	2	4	-	1	6	1	8	5	3
094629 雲林縣立林中國小	9	1	1	1	2	2	2	151	73	78	11	8	10	13	10	11	17	12	13	16	12	18	50	27	23
094630 雲林縣立民生國小	6	1	1	1	1	1	1	42	22	20	3	5	4	7	3	1	4	1	5	3	3	3	6	2	4
094631 雲林縣立斗南國小	29	4	6	5	5	4	5	747	400	347	59	55	66	61	59	62	80	59	62	55	74	55	130	71	59
094632 雲林縣立大東國小	6	1	1	1	1	1	1	94	48	46	2	6	8	8	5	4	12	8	13	7	8	13	21	11	10
094633 雲林縣立石龜國小	8	1	1	2	1	1	2	165	76	89	10	9	7	11	11	21	18	11	14	15	16	22	48	26	22
094634 雲林縣立重光國小	6	1	1	1	1	1	1	43	28	15	3	1	5	1	9	-	5	2	4	3	2	8	12	6	6
094635 雲林縣立文安國小	15	2	2	2	3	3	3	328	162	166	23	19	23	20	26	29	34	26	30	39	26	33	80	54	26
094636 雲林縣立僑真國小	34	6	5	6	5	6	6	855	454	401	63	52	67	50	85	74	68	59	86	80	85	86	156	83	73
094637 雲林縣立莿桐國小	24	3	3	4	4	4	6	562	309	253	50	29	56	41	39	45	48	50	54	39	62	49	95	56	39
094638 雲林縣立饒平國小	14	2	2	2	2	3	3	346	176	170	22	21	27	25	25	24	28	28	38	40	36	32	70	40	30
094639 雲林縣立大美國小	12	2	2	2	2	2	2	197	92	105	11	19	14	17	18	17	13	21	20	16	16	15	43	20	23
094640 雲林縣立六合國小	6	1	1	1	1	1	1	117	53	64	5	4	11	18	10	8	10	12	6	12	11	10	24	13	11
094641 雲林縣立僑和國小	6	1	1	1	1	1	1	48	24	24	3	5	4	1	3	4	5	4	4	4	5	6	21	13	8
094642 雲林縣立育仁國小	6	1	1	1	1	1	1	58	34	24	5	5	3	3	4	3	9	4	7	5	6	4	16	6	10
094643 雲林縣立大埤國小	17	2	3	3	3	3	3	371	206	165	25	25	36	17	37	30	30	32	34	33	44	28	98	44	54
094644 雲林縣立舊庄國小	6	1	1	1	1	1	1	103	46	57	3	6	1	14	11	10	7	9	14	11	10	7	14	10	4
094645 雲林縣立仁和國小	6	1	1	1	1	1	1	67	34	33	3	2	5	6	4	6	6	8	7	7	9	4	10	6	4
094646 雲林縣立嘉興國小	6	1	1	1	1	1	1	67	38	29	3	4	2	4	4	3	11	7	7	4	11	7	18	9	9
094647 雲林縣立聯美國小	6	1	1	1	1	1	1	50	26	24	6	1	6	2	6	6	5	2	2	10	1	3	9	3	6
094648 雲林縣立虎尾國小	29	4	5	4	5	6	5	768	416	352	64	44	61	64	62	51	74	58	83	64	72	71	153	78	75
094649 雲林縣立立仁國小	49	7	7	9	9	9	8	1,332	709	623	109	72	107	98	125	115	138	107	124	121	106	110	239	117	122
094650 雲林縣立大屯國小	14	2	2	2	2	3	3	214	114	100	15	10	16	17	13	14	15	17	26	24	29	18	59	30	29

國民小學個別學校基本資料（續 50 ）

105 學年度 2016-2017

單位：班；人

	班級數							學生數															上學年畢業生數		
	總計	1年級	2年級	3年級	4年級	5年級	6年級	總計			1年級		2年級		3年級		4年級		5年級		6年級				
								計	男	女	男	女	男	女	男	女	男	女	男	女	男	女	總計	男	女
094651 雲林縣立中溪國小	9	2	1	2	2	1	1	176	100	76	18	14	19	8	19	16	21	16	9	8	14	14	40	23	17
094652 雲林縣立光復國小	6	1	1	1	1	1	1	73	35	38	6	-	5	9	4	4	8	9	6	8	6	8	6	4	2
094653 雲林縣立中正國小	13	2	2	2	2	2	3	273	123	150	12	22	26	19	20	22	20	20	21	28	24	39	44	22	22
094654 雲林縣立平和國小	12	2	2	2	2	2	2	238	121	117	20	11	14	23	21	15	19	20	21	19	26	29	42	22	20
094655 雲林縣立廉使國小	6	1	1	1	1	1	1	93	42	51	5	5	8	12	4	6	8	6	5	10	12	12	23	17	6
094656 雲林縣立惠來國小	6	1	1	1	1	1	1	90	41	49	4	6	7	5	3	10	5	9	12	6	10	13	24	14	10
094658 雲林縣立安慶國小	43	7	7	8	7	6	8	1,117	599	518	106	80	98	78	102	101	99	91	102	73	92	95	168	87	81
094659 雲林縣立土庫國小	35	5	6	6	6	6	6	868	463	405	56	59	79	75	80	77	88	53	78	70	82	71	151	72	79
094660 雲林縣立馬光國小	13	2	2	2	2	3	2	297	147	150	21	23	24	25	24	21	24	22	33	28	21	31	73	39	34
094661 雲林縣立埤腳國小	6	1	1	1	1	1	1	48	27	21	9	5	5	2	3	5	6	2	1	1	3	6	10	3	7
094662 雲林縣立後埔國小	6	1	1	1	1	1	1	98	51	47	7	11	8	11	7	11	8	5	10	5	11	4	20	10	10
094663 雲林縣立秀潭國小	6	1	1	1	1	1	1	28	13	15	3	2	1	3	1	2	2	2	2	2	4	4	3	2	1
094664 雲林縣立新庄國小	6	1	1	1	1	1	1	47	29	18	3	2	3	4	3	4	4	3	7	2	9	3	9	7	2
094665 雲林縣立宏崙國小	6	1	1	1	1	1	1	61	31	30	5	3	10	1	4	4	2	10	6	6	4	6	19	11	8
094666 雲林縣立褒忠國小	19	2	3	3	3	4	4	445	245	200	36	14	40	39	36	32	33	31	45	52	55	32	88	47	41
094667 雲林縣立龍巖國小	6	1	1	1	1	1	1	59	38	21	2	4	9	2	5	6	4	2	10	5	8	2	19	10	9
094668 雲林縣立復興國小	6	1	1	1	1	1	1	67	36	31	3	2	4	8	6	3	8	6	5	4	10	8	15	8	7
094669 雲林縣立潮厝國小	6	1	1	1	1	1	1	109	61	48	12	10	10	10	12	7	9	6	8	10	10	5	9	3	6
094670 雲林縣立東勢國小	13	2	3	2	2	2	2	254	138	116	18	18	18	11	19	20	25	23	29	25	29	19	55	25	30
094671 雲林縣立安南國小	6	1	1	1	1	1	1	85	53	32	4	2	3	4	11	3	12	8	8	9	15	6	22	13	9
094672 雲林縣立明倫國小	6	1	1	1	1	1	1	46	20	26	3	3	3	7	5	3	2	4	3	2	4	7	8	3	5
094673 雲林縣立同安國小	6	1	1	1	1	1	1	65	33	32	4	3	7	8	6	3	4	6	6	6	6	6	21	12	9
094674 雲林縣立龍潭國小	6	1	1	1	1	1	1	45	23	22	4	3	4	3	2	3	4	3	5	4	4	6	13	7	6
094675 雲林縣立臺西國小	18	2	3	2	4	3	4	342	199	143	26	13	27	23	27	22	48	28	27	25	44	32	68	36	32
094676 雲林縣立崙豐國小	12	2	2	2	2	2	2	297	174	123	22	15	34	18	25	25	37	17	30	20	26	28	62	29	33
094677 雲林縣立泉州國小	6	1	1	1	1	1	1	62	32	30	3	8	7	4	4	3	2	6	5	3	11	6	12	7	5
094678 雲林縣立新興國小	6	1	1	1	1	1	1	48	33	15	2	4	4	2	3	1	5	1	10	4	9	3	11	8	3
094679 雲林縣立尚德國小	6	1	1	1	1	1	1	63	34	29	6	6	1	3	4	4	10	6	6	5	7	5	13	6	7
094680 雲林縣立文昌國小	33	5	6	5	5	6	6	842	453	389	77	62	78	69	64	60	65	59	69	76	100	63	158	89	69
094681 雲林縣立中山國小	30	5	5	5	5	5	5	778	406	372	60	62	62	61	68	61	79	62	69	58	68	68	146	76	70
094682 雲林縣立廣興國小	8	1	1	1	1	2	2	145	79	66	4	4	10	11	18	7	11	6	19	16	17	22	44	24	20
094683 雲林縣立安定國小	10	1	2	1	2	2	2	177	86	91	11	6	12	20	15	11	15	15	13	20	20	19	40	23	17
094684 雲林縣立吳厝國小	8	1	1	1	2	1	2	159	80	79	14	8	17	9	11	12	15	18	10	13	13	19	38	20	18
094685 雲林縣立大新國小	6	1	1	1	1	1	1	80	45	35	7	6	7	1	4	8	10	7	9	10	8	3	17	10	7
094686 雲林縣立文賢國小	6	1	1	1	1	1	1	109	54	55	4	3	11	13	8	13	12	8	6	13	13	5	28	12	16
094687 雲林縣立文興國小	9	1	1	1	2	2	2	165	92	73	11	11	11	13	16	10	21	9	16	14	17	16	56	30	26
094688 雲林縣立二崙國小	15	3	3	2	3	2	2	352	178	174	31	32	29	37	22	29	29	33	33	22	34	21	72	37	35
094689 雲林縣立三和國小	6	1	1	1	1	1	1	57	30	27	1	6	5	2	5	6	8	3	4	5	7	5	17	7	10
094690 雲林縣立油車國小	11	2	1	2	2	2	2	196	105	91	14	20	12	11	21	10	18	15	18	15	22	20	43	24	19
094691 雲林縣立大同國小	6	1	1	1	1	1	1	62	35	27	7	3	4	4	10	4	5	1	5	7	4	8	16	9	7
094692 雲林縣立永定國小	7	1	1	1	1	1	2	143	71	72	13	10	15	9	7	11	13	13	14	12	9	17	30	18	12

國民小學個別學校基本資料（續 51 ）

105 學年度 2016-2017

單位：班；人

	班級數							學生數															上學年畢業生數		
	總計	1年級	2年級	3年級	4年級	5年級	6年級	總計			1年級		2年級		3年級		4年級		5年級		6年級				
								計	男	女	男	女	男	女	男	女	男	女	男	女	男	女	總計	男	女
094693 雲林縣立義賢國小	7	1	1	1	1	2	1	141	72	69	13	2	6	11	14	13	13	14	17	13	9	16	34	15	19
094694 雲林縣立旭光國小	6	1	1	1	1	1	1	84	44	40	1	6	8	3	7	7	6	9	9	10	13	5	19	8	11
094695 雲林縣立來惠國小	5	-	1	1	1	1	1	42	23	19	-	-	3	3	3	2	7	4	4	6	6	4	8	6	2
094696 雲林縣立崙背國小	28	4	4	5	5	5	5	687	377	310	53	51	47	44	76	52	66	58	69	44	66	61	126	67	59
094697 雲林縣立豐榮國小	6	1	1	1	1	1	1	88	51	37	8	6	10	7	7	5	5	7	14	7	7	5	8	5	3
094698 雲林縣立大有國小	6	1	1	1	1	1	1	65	31	34	4	3	4	4	5	3	5	6	5	8	8	10	12	7	5
094699 雲林縣立中和國小	6	1	1	1	1	1	1	113	57	56	7	7	13	9	6	9	11	11	13	13	7	7	18	10	8
094700 雲林縣立陽明國小	6	1	1	1	1	1	1	86	45	41	3	5	7	5	7	3	10	9	9	9	9	10	17	11	6
094701 雲林縣立東興國小	11	2	2	2	1	2	2	251	116	135	16	18	15	30	21	28	16	10	24	26	24	23	56	33	23
094702 雲林縣立麥寮國小	53	9	9	8	8	10	9	1,300	695	605	106	92	123	90	113	88	112	119	119	92	122	124	235	130	105
094703 雲林縣立橋頭國小	34	4	5	6	6	6	7	757	395	362	45	43	71	45	63	62	62	74	63	63	91	75	167	91	76
094704 雲林縣立明禮國小	6	1	1	1	1	1	1	69	36	33	9	5	3	2	3	7	3	7	7	5	11	7	20	8	12
094705 雲林縣立興華國小	6	1	1	1	1	1	1	41	19	22	2	3	3	5	5	3	5	2	2	7	2	2	12	6	6
094706 雲林縣立豐安國小	7	1	1	1	1	2	1	141	73	68	12	6	8	11	14	15	8	8	15	17	16	11	20	11	9
094707 雲林縣立南陽國小	31	5	5	6	5	5	5	804	427	377	53	64	76	58	72	66	79	54	75	63	72	72	143	80	63
094708 雲林縣立北辰國小	37	6	5	6	6	7	7	1,014	557	457	86	67	74	69	104	67	86	81	105	86	102	87	182	92	90
094709 雲林縣立好收國小	6	1	1	1	1	1	1	52	26	26	2	2	4	3	2	3	5	6	4	6	9	6	7	4	3
094710 雲林縣立育英國小	6	1	1	1	1	1	1	53	27	26	3	3	3	1	4	2	3	4	9	9	5	7	11	3	8
094711 雲林縣立東榮國小	6	1	1	1	1	1	1	46	28	18	3	1	5	1	3	6	8	2	7	2	2	6	8	4	4
094712 雲林縣立朝陽國小	6	1	1	1	1	1	1	50	27	23	3	3	3	3	6	7	6	3	4	4	5	3	10	5	5
094713 雲林縣立辰光國小	6	1	1	1	1	1	1	69	37	32	3	5	6	8	5	2	6	6	5	4	12	7	14	6	8
094714 雲林縣立僑美國小	6	1	1	1	1	1	1	103	47	56	7	8	8	5	5	8	6	15	9	8	12	12	30	15	15
094715 雲林縣立元長國小	17	2	3	3	3	3	3	337	176	161	26	24	41	19	25	27	34	28	23	32	27	31	65	40	25
094716 雲林縣立新生國小	7	1	1	2	1	1	1	97	51	46	9	8	7	12	5	5	10	7	8	5	12	9	33	23	10
094717 雲林縣立客厝國小	7	1	1	1	1	1	2	120	57	63	9	6	9	13	5	9	9	6	13	11	12	18	21	12	9
094718 雲林縣立山內國小	6	1	1	1	1	1	1	35	17	18	1	3	2	3	2	2	3	1	8	3	1	6	7	4	3
094719 雲林縣立仁德國小	6	1	1	1	1	1	1	86	48	38	4	5	4	6	9	8	9	5	10	8	12	6	18	10	8
094720 雲林縣立忠孝國小	6	1	1	1	1	1	1	53	24	29	2	6	3	1	3	4	1	6	6	7	9	5	12	4	8
094721 雲林縣立仁愛國小	6	1	1	1	1	1	1	33	21	12	3	-	2	3	4	3	1	1	7	3	4	2	3	2	1
094722 雲林縣立信義國小	6	1	1	1	1	1	1	30	16	14	4	3	2	2	4	4	3	2	-	1	3	2	4	3	1
094723 雲林縣立和平國小	6	1	1	1	1	1	1	58	37	21	5	3	3	3	12	4	8	3	3	3	6	5	8	6	2
094724 雲林縣立四湖國小	15	2	2	2	3	3	3	304	150	154	17	19	25	21	24	20	28	33	28	31	28	30	64	41	23
094725 雲林縣立東光國小	6	1	1	1	1	1	1	34	21	13	3	3	4	1	3	3	2	2	4	2	5	2	11	5	6
094726 雲林縣立飛沙國小	6	1	1	1	1	1	1	40	16	24	1	4	3	3	4	6	3	2	4	5	1	4	9	2	7
094727 雲林縣立林厝國小	6	1	1	1	1	1	1	66	40	26	4	1	4	3	5	9	5	4	9	3	13	6	14	5	9
094728 雲林縣立三崙國小	6	1	1	1	1	1	1	72	39	33	5	3	5	5	5	6	4	3	10	8	10	8	19	10	9
094729 雲林縣立建陽國小	6	1	1	1	1	1	1	85	51	34	7	7	7	4	6	6	7	5	16	5	8	7	19	9	10
094730 雲林縣立南光國小	6	1	1	1	1	1	1	49	33	16	5	1	6	2	6	2	5	2	4	6	7	3	11	7	4
094731 雲林縣立鹿場國小	6	1	1	1	1	1	1	35	18	17	3	3	4	3	3	3	4	2	3	1	1	5	4	3	1
094732 雲林縣立明德國小	5	-	1	1	1	1	1	32	16	16	-	-	2	5	5	1	4	3	2	3	3	4	4	3	1
094733 雲林縣立建華國小	6	1	1	1	1	1	1	26	12	14	2	2	3	1	2	-	3	5	1	3	1	3	6	2	4

國民小學個別學校基本資料（續 52 ）

105 學年度 2016-2017

單位：班；人

	班級數							學生數															上學年畢業生數		
	總計	1年級	2年級	3年級	4年級	5年級	6年級	總計			1年級		2年級		3年級		4年級		5年級		6年級				
								計	男	女	男	女	男	女	男	女	男	女	男	女	男	女	總計	男	女
094734 雲林縣立內湖國小	6	1	1	1	1	1	1	27	12	15	1	3	2	4	1	2	1	2	2	2	5	2	8	4	4
094735 雲林縣立口湖國小	14	1	2	2	3	2	4	201	106	95	15	12	17	15	12	18	23	19	19	14	20	17	48	21	27
094736 雲林縣立文光國小	18	2	2	3	3	4	4	234	117	117	13	18	17	19	26	16	17	15	28	20	16	29	50	35	15
094737 雲林縣立金湖國小	6	1	1	1	1	1	1	52	33	19	5	3	5	3	6	4	6	2	4	4	7	3	11	5	6
094738 雲林縣立下崙國小	10	1	1	2	2	2	2	176	89	87	10	4	15	8	15	21	18	20	17	13	14	21	38	20	18
094739 雲林縣立興南國小	6	1	1	1	1	1	1	37	22	15	3	2	4	1	3	2	4	4	5	3	3	3	10	6	4
094740 雲林縣立崇文國小	6	1	1	1	1	1	1	58	37	21	6	1	6	6	3	-	9	7	7	3	6	4	6	3	3
094741 雲林縣立成龍國小	6	1	1	1	1	1	1	69	39	30	6	6	3	10	7	3	9	5	7	3	7	3	11	6	5
094742 雲林縣立臺興國小	6	1	1	1	1	1	1	90	54	36	4	4	5	5	7	6	10	6	15	7	13	8	11	9	2
094743 雲林縣立頂湖國小	6	1	1	1	1	1	1	56	36	20	7	5	6	3	4	5	9	4	4	1	6	2	13	5	8
094746 雲林縣立蔦松國小	6	1	1	1	1	1	1	66	36	30	3	4	4	9	8	5	1	6	9	1	11	5	16	10	6
094747 雲林縣立尖山國小	6	1	1	1	1	1	1	55	27	28	3	2	6	4	5	2	2	6	1	8	10	6	13	11	2
094748 雲林縣立宏仁國小	6	1	1	1	1	1	1	91	50	41	9	6	9	6	6	9	7	8	11	9	8	3	12	7	5
094749 雲林縣立文正國小	6	1	1	1	1	1	1	47	27	20	6	4	3	1	3	6	6	2	3	2	6	5	14	6	8
094750 雲林縣立誠正國小	6	1	1	1	1	1	1	42	25	17	2	2	4	2	5	2	3	2	6	3	5	6	11	5	6
094751 雲林縣立中興國小	5	1	-	1	1	1	1	33	17	16	2	2	-	-	2	1	5	3	2	5	6	5	11	2	9
094752 雲林縣立和安國小	4	-	-	1	1	1	1	18	9	9	-	-	-	-	2	2	3	1	2	2	2	4	11	7	4
094753 雲林縣立水燦林國小	18	2	3	3	3	4	3	432	238	194	17	25	47	18	48	27	40	39	50	41	36	44	107	63	44
094754 雲林縣立大興國小	6	1	1	1	1	1	1	30	15	15	5	4	2	4	1	2	1	1	5	1	1	3	5	2	3
094755 雲林縣立雲林國小	33	6	5	6	5	6	5	886	489	397	68	78	89	68	100	64	79	58	86	68	67	61	119	51	68
094756 雲林縣立斗六國小	35	6	6	6	6	6	5	955	464	491	75	96	74	85	100	75	78	91	70	81	67	63	145	83	62
嘉義縣 總計 124 校	1,286	205	208	210	212	221	230	20,810	10,921	9,889	1,510	1,307	1,662	1,466	1,729	1,604	1,842	1,660	2,016	1,879	2,162	1,973	4,408	2,301	2,107
國小 124 校	1,286	205	208	210	212	221	230	20,810	10,921	9,889	1,510	1,307	1,662	1,466	1,729	1,604	1,842	1,660	2,016	1,879	2,162	1,973	4,408	2,301	2,107
附設國小部 - 校	-	-	-	-	-	-	-	-	-	-	-	-	-	-	-	-	-	-	-	-	-	-	-	-	-
104601 嘉義縣立朴子國小	32	4	6	5	5	5	7	764	400	364	56	49	73	70	59	55	76	55	65	67	71	68	138	67	71
104602 嘉義縣立大同國小	43	7	7	6	7	7	9	1,080	546	534	71	84	93	76	72	78	90	95	100	90	120	111	248	131	117
104603 嘉義縣立雙溪國小	6	1	1	1	1	1	1	63	38	25	6	2	5	5	10	6	4	6	5	4	8	2	13	7	6
104604 嘉義縣立竹村國小	6	1	1	1	1	1	1	89	55	34	4	4	10	2	6	8	9	6	13	5	13	9	15	10	5
104605 嘉義縣立松梅國小	6	1	1	1	1	1	1	90	51	39	6	8	10	4	4	10	7	4	19	5	5	8	28	17	11
104606 嘉義縣立大鄉國小	6	1	1	1	1	1	1	88	47	41	7	2	2	5	6	8	10	8	12	8	10	10	19	10	9
104607 嘉義縣立布袋國小	13	2	2	2	2	3	2	215	109	106	19	16	15	19	15	15	18	20	24	18	18	18	45	24	21
104608 嘉義縣立景山國小	12	2	2	2	2	2	2	96	49	47	8	6	5	11	7	7	7	5	15	6	7	12	28	18	10
104609 嘉義縣立永安國小	6	1	1	1	1	1	1	36	15	21	1	2	3	4	2	3	2	4	1	4	6	4	18	8	10
104610 嘉義縣立過溝國小	9	1	1	2	1	2	2	165	95	70	9	6	11	4	22	11	9	15	18	18	26	16	38	17	21
104611 嘉義縣立貴林國小	6	1	1	1	1	1	1	34	13	21	1	3	1	4	2	2	-	2	1	8	8	2	12	8	4
104612 嘉義縣立新塭國小	9	1	1	2	1	2	2	157	85	72	5	7	18	5	19	9	10	14	21	15	12	22	33	21	12
104613 嘉義縣立新岑國小	6	1	1	1	1	1	1	40	19	21	4	2	4	5	2	2	5	2	1	8	3	2	12	8	4
104614 嘉義縣立好美國小	6	1	1	1	1	1	1	30	19	11	3	3	6	1	1	2	4	1	3	2	2	2	9	6	3
104615 嘉義縣立大林國小	25	4	4	4	5	4	4	512	270	242	45	40	44	45	46	38	45	39	44	37	46	43	126	75	51
104616 嘉義縣立三和國小	14	2	2	2	2	3	3	265	135	130	20	14	13	18	23	20	25	19	25	33	29	26	60	39	21

國民小學個別學校基本資料（續 53 ）

105 學年度 2016-2017

單位：班；人

	班級數							學生數															上學年畢業生數		
	總計	1年級	2年級	3年級	4年級	5年級	6年級	總計			1年級		2年級		3年級		4年級		5年級		6年級				
								計	男	女	男	女	男	女	男	女	男	女	男	女	男	女	總計	男	女
104617 嘉義縣立中林國小	6	1	1	1	1	1	1	59	27	32	3	6	3	3	5	6	4	12	4	-	8	5	10	5	5
104618 嘉義縣立排路國小	6	1	1	1	1	1	1	25	11	14	-	1	1	-	1	2	2	3	3	4	4	4	8	6	2
104620 嘉義縣立社團國小	6	1	1	1	1	1	1	37	23	14	-	2	3	1	4	3	2	3	6	5	8	-	6	1	5
104621 嘉義縣立民雄國小	42	7	6	7	7	8	7	1,049	550	499	87	76	83	74	85	90	86	83	110	93	99	83	204	99	105
104622 嘉義縣立東榮國小	15	2	2	3	2	3	3	317	166	151	21	16	23	29	32	27	27	18	35	30	28	31	63	34	29
104623 嘉義縣立三興國小	7	1	1	1	1	1	2	133	75	58	14	7	10	11	10	8	12	6	14	13	15	13	18	9	9
104624 嘉義縣立菁埔國小	6	1	1	1	1	1	1	67	34	33	5	6	8	6	7	5	3	4	6	4	5	8	15	7	8
104625 嘉義縣立興中國小	30	6	5	4	5	5	5	648	322	326	35	48	53	52	52	46	60	58	67	54	55	68	135	75	60
104626 嘉義縣立秀林國小	14	2	3	2	2	3	2	309	168	141	23	13	36	28	18	22	34	22	27	26	30	30	51	31	20
104627 嘉義縣立松山國小	6	1	1	1	1	1	1	47	24	23	4	2	3	3	2	3	4	4	7	8	4	3	11	4	7
104628 嘉義縣立大崎國小	6	1	1	1	1	1	1	139	71	68	10	12	9	10	10	14	13	8	14	12	15	12	26	10	16
104629 嘉義縣立溪口國小	13	2	2	2	2	3	2	274	139	135	19	14	17	18	30	20	19	29	31	26	23	28	74	35	39
104630 嘉義縣立美林國小	6	1	1	1	1	1	1	45	25	20	2	3	6	2	4	4	3	4	5	4	5	3	14	6	8
104631 嘉義縣立柴林國小	6	1	1	1	1	1	1	52	26	26	4	2	-	2	1	5	4	4	10	7	7	6	11	5	6
104632 嘉義縣立柳溝國小	12	2	2	2	2	2	2	102	51	51	7	7	7	7	7	11	12	6	11	7	7	13	18	11	7
104633 嘉義縣立新港國小	29	4	4	5	4	6	6	698	370	328	40	44	52	44	63	67	53	49	84	69	78	55	171	79	92
104634 嘉義縣立文昌國小	18	3	3	3	3	3	3	403	212	191	24	29	34	28	34	29	35	32	38	40	47	33	93	46	47
104635 嘉義縣立月眉國小	10	2	2	1	2	1	2	202	114	88	19	16	18	13	12	12	22	16	14	14	29	17	48	32	16
104636 嘉義縣立古民國小	6	1	1	1	1	1	1	38	20	18	4	1	2	5	3	1	3	3	4	5	4	3	5	-	5
104637 嘉義縣立復興國小	6	1	1	1	1	1	1	65	36	29	2	1	3	5	7	2	5	4	11	8	8	9	19	10	9
104638 嘉義縣立安和國小	6	1	1	1	1	1	1	43	24	19	3	4	2	1	1	2	3	5	7	1	8	6	11	5	6
104639 嘉義縣立蒜頭國小	19	3	3	4	3	3	3	224	113	111	13	17	14	17	20	18	22	14	24	17	20	28	64	31	33
104640 嘉義縣立六腳國小	11	2	2	1	2	2	2	73	39	34	6	3	4	4	3	4	8	6	7	8	11	9	16	9	7
104641 嘉義縣立六美國小	8	1	1	2	1	2	1	127	68	59	8	8	6	9	17	11	9	5	13	16	15	10	31	19	12
104642 嘉義縣立灣內國小	6	1	1	1	1	1	1	87	48	39	3	2	9	7	9	10	7	3	9	10	11	7	16	7	9
104643 嘉義縣立更寮國小	6	1	1	1	1	1	1	45	26	19	1	1	2	-	7	2	5	5	9	6	2	5	12	5	7
104645 嘉義縣立北美國小	6	1	1	1	1	1	1	51	27	24	2	1	4	1	6	4	1	6	9	4	5	8	13	8	5
104647 嘉義縣立東石國小	13	2	3	2	2	2	2	172	99	73	13	7	14	14	14	9	24	14	13	13	21	16	39	17	22
104648 嘉義縣立塭港國小	6	1	1	1	1	1	1	101	56	45	10	4	11	5	9	4	11	13	8	7	7	12	20	13	7
104649 嘉義縣立三江國小	6	1	1	1	1	1	1	65	36	29	3	2	5	3	2	6	8	3	5	6	13	9	24	20	4
104650 嘉義縣立龍港國小	6	1	1	1	1	1	1	58	29	29	4	6	4	4	4	3	4	7	5	6	8	3	14	9	5
104651 嘉義縣立下楫國小	6	1	1	1	1	1	1	92	53	39	5	5	11	5	14	4	6	5	9	8	8	12	22	15	7
104652 嘉義縣立港墘國小	6	1	1	1	1	1	1	48	23	25	3	7	6	5	6	5	2	-	3	4	3	4	14	8	6
104653 嘉義縣立龍崗國小	6	1	1	1	1	1	1	57	30	27	2	4	3	3	7	4	2	2	8	9	8	5	15	7	8
104654 嘉義縣立網寮國小	6	1	1	1	1	1	1	54	29	25	8	2	3	3	2	2	5	6	4	7	7	5	15	10	5
104655 嘉義縣立鹿草國小	11	1	2	2	2	2	2	193	107	86	16	9	13	12	21	12	13	21	19	12	25	20	31	14	17
104656 嘉義縣立重寮國小	6	1	1	1	1	1	1	42	19	23	3	6	2	5	5	3	-	6	3	-	6	3	10	2	8
104657 嘉義縣立下潭國小	6	1	1	1	1	1	1	61	31	30	2	2	6	4	1	5	11	5	8	5	3	9	15	11	4
104658 嘉義縣立碧潭國小	6	1	1	1	1	1	1	26	13	13	2	1	1	2	1	3	5	2	1	2	3	3	7	3	4
104659 嘉義縣立竹園國小	6	1	1	1	1	1	1	36	22	14	5	4	3	1	5	2	2	1	4	3	3	3	10	6	4
104660 嘉義縣立後塘國小	6	1	1	1	1	1	1	97	48	49	7	5	8	6	3	7	5	11	8	10	17	10	29	17	12

國民小學個別學校基本資料（續 54 ）

105 學年度 2016-2017

單位：班；人

	班級數							學生數															上學年畢業生數		
	總計	1年級	2年級	3年級	4年級	5年級	6年級	總計			1年級		2年級		3年級		4年級		5年級		6年級				
								計	男	女	男	女	男	女	男	女	男	女	男	女	男	女	總計	男	女
104661 嘉義縣立義竹國小	20	3	3	3	3	4	4	313	163	150	16	24	29	19	26	21	27	28	25	25	40	33	50	29	21
104663 嘉義縣立光榮國小	6	1	1	1	1	1	1	41	22	19	3	2	1	4	4	5	3	3	6	-	5	5	10	6	4
104665 嘉義縣立過路國小	6	1	1	1	1	1	1	39	24	15	2	-	4	2	3	3	5	2	4	7	6	1	14	4	10
104666 嘉義縣立和順國小	6	1	1	1	1	1	1	54	25	29	2	5	3	7	3	6	7	3	4	4	6	4	15	6	9
104668 嘉義縣立南興國小	12	2	2	2	2	2	2	75	40	35	6	1	4	1	5	6	8	11	7	6	10	10	15	5	10
104669 嘉義縣立太保國小	17	2	3	3	3	3	3	435	215	220	28	20	35	43	40	35	35	42	39	45	38	35	93	40	53
104670 嘉義縣立安東國小	12	2	2	2	2	2	2	252	127	125	18	18	30	19	17	19	18	20	20	28	24	21	40	21	19
104671 嘉義縣立南新國小	40	6	6	7	7	7	7	978	487	491	65	58	90	64	82	84	88	80	74	100	88	105	216	105	111
104672 嘉義縣立新埤國小	13	2	2	2	2	2	3	230	130	100	14	12	19	8	23	17	16	17	21	23	37	23	58	30	28
104673 嘉義縣立水上國小	34	5	6	5	6	6	6	779	395	384	54	47	60	62	61	53	83	65	73	81	64	76	191	95	96
104674 嘉義縣立大崙國小	12	2	2	2	2	2	2	123	67	56	10	7	11	9	7	15	13	9	9	9	17	7	25	13	12
104675 嘉義縣立柳林國小	17	3	3	2	3	3	3	330	177	153	23	32	29	23	25	17	33	22	37	20	30	39	54	27	27
104676 嘉義縣立忠和國小	8	1	1	1	2	1	2	163	90	73	11	7	9	11	16	10	13	15	14	13	27	17	32	16	16
104677 嘉義縣立義興國小	6	1	1	1	1	1	1	57	32	25	4	6	6	2	4	5	3	2	8	5	7	5	8	5	3
104678 嘉義縣立成功國小	6	1	1	1	1	1	1	58	32	26	6	3	5	-	6	1	2	8	5	5	8	9	10	5	5
104679 嘉義縣立北回國小	7	1	1	1	1	2	1	141	84	57	8	2	14	8	11	15	18	8	14	17	19	7	34	15	19
104680 嘉義縣立南靖國小	6	1	1	1	1	1	1	66	33	33	3	5	3	6	3	3	5	5	7	11	12	3	14	7	7
104681 嘉義縣立中埔國小	13	2	2	2	2	2	3	214	112	102	27	11	14	14	15	21	19	14	20	20	17	22	52	36	16
104682 嘉義縣立大有國小	6	1	1	1	1	1	1	25	17	8	4	-	-	3	1	3	3	2	3	-	6	-	8	6	2
104683 嘉義縣立中山國小	6	1	1	1	1	1	1	58	26	32	4	3	3	6	6	6	5	6	4	5	4	6	10	4	6
104684 嘉義縣立頂六國小	7	1	1	1	1	1	2	134	72	62	14	5	8	8	11	13	14	6	8	14	17	16	36	26	10
104685 嘉義縣立和睦國小	28	4	4	5	5	5	5	701	382	319	39	43	60	43	79	52	68	55	68	69	68	57	121	65	56
104686 嘉義縣立同仁國小	8	1	1	1	2	1	2	144	75	69	8	8	10	9	7	10	16	17	17	7	17	18	31	14	17
104688 嘉義縣立沄水國小	6	1	1	1	1	1	1	52	23	29	1	5	5	3	6	5	6	4	3	8	2	4	11	6	5
104690 嘉義縣立社口國小	12	2	2	2	2	2	2	227	116	111	15	15	24	17	22	12	15	19	16	22	24	26	37	20	17
104692 嘉義縣立灣潭國小	6	1	1	1	1	1	1	36	14	22	1	2	1	2	2	5	2	4	5	2	3	7	4	4	-
104693 嘉義縣立民和國小	12	2	2	2	2	2	2	214	121	93	17	10	19	12	15	16	24	19	24	17	22	19	42	17	25
104694 嘉義縣立內甕國小	6	1	1	1	1	1	1	33	20	13	4	2	-	2	3	1	5	-	4	3	4	5	5	4	1
104695 嘉義縣立黎明國小	6	1	1	1	1	1	1	47	28	19	4	3	5	2	3	4	7	4	6	4	3	2	11	8	3
104696 嘉義縣立大湖國小	6	1	1	1	1	1	1	25	17	8	1	2	1	1	2	2	3	1	6	2	4	-	3	2	1
104698 嘉義縣立隙頂國小	6	1	1	1	1	1	1	50	21	29	4	2	4	2	3	8	2	2	5	8	3	7	10	5	5
104700 嘉義縣立竹崎國小	20	3	3	3	4	3	4	525	271	254	47	33	39	40	33	44	60	42	38	49	54	46	85	43	42
104702 嘉義縣立龍山國小	6	1	1	1	1	1	1	30	12	18	3	-	3	7	1	2	1	4	1	1	3	4	7	5	2
104704 嘉義縣立鹿滿國小	7	1	1	2	1	1	1	136	73	63	14	9	10	12	12	15	12	8	15	8	10	11	31	19	12
104705 嘉義縣立圓崇國小	11	2	1	2	2	2	2	183	95	88	14	13	8	7	15	14	13	18	22	17	23	19	35	18	17
104706 嘉義縣立內埔國小	13	2	2	2	2	2	3	236	114	122	23	14	11	19	22	15	17	20	19	22	22	32	48	26	22
104707 嘉義縣立桃源國小	6	1	1	1	1	1	1	33	21	12	1	3	7	3	4	4	2	-	5	-	2	2	11	4	7
104708 嘉義縣立中和國小	6	1	1	1	1	1	1	28	14	14	2	4	1	-	3	4	2	4	3	-	3	2	14	6	8
104709 嘉義縣立中興國小	6	1	1	1	1	1	1	51	23	28	3	2	-	7	4	4	5	7	4	2	7	6	7	3	4
104710 嘉義縣立光華國小	6	1	1	1	1	1	1	22	8	14	3	2	2	5	-	2	1	1	1	1	1	3	6	4	2
104712 嘉義縣立義仁國小	6	1	1	1	1	1	1	77	39	38	5	6	7	7	7	6	5	5	7	8	8	6	18	10	8

國民小學個別學校基本資料（續 55 ）

105 學年度 2016-2017

單位：班；人

	班級數							學生數															上學年畢業生數		
	總計	1年級	2年級	3年級	4年級	5年級	6年級	總計			1年級		2年級		3年級		4年級		5年級		6年級				
								計	男	女	男	女	男	女	男	女	男	女	男	女	男	女	總計	男	女
104713 嘉義縣立沙坑國小	6	1	1	1	1	1	1	23	12	11	1	3	1	1	2	1	1	-	3	1	4	5	6	2	4
104715 嘉義縣立梅山國小	13	2	3	2	2	2	2	228	124	104	14	14	22	19	18	15	24	19	23	20	23	17	37	24	13
104716 嘉義縣立梅圳國小	6	1	1	1	1	1	1	42	26	16	3	-	2	2	4	4	8	-	5	4	4	6	7	-	7
104717 嘉義縣立太平國小	6	1	1	1	1	1	1	30	13	17	2	4	3	-	3	5	3	4	1	3	1	1	8	5	3
104719 嘉義縣立太興國小	3	1	-	1	-	1	-	12	7	5	1	2	-	1	1	1	3	-	-	-	2	1	4	-	4
104720 嘉義縣立瑞里國小	6	1	1	1	1	1	1	22	14	8	2	-	1	1	4	2	2	-	3	3	2	2	11	5	6
104721 嘉義縣立大南國小	12	2	2	2	2	2	2	100	62	38	14	5	9	6	9	6	6	10	12	6	12	5	17	11	6
104722 嘉義縣立瑞峰國小	6	1	1	1	1	1	1	43	29	14	3	2	4	2	5	2	5	4	4	2	8	2	6	1	5
104724 嘉義縣立太和國小	6	1	1	1	1	1	1	34	20	14	4	1	1	5	5	1	3	3	1	4	6	-	8	4	4
104725 嘉義縣立仁和國小	3	-	1	-	1	-	1	12	6	6	2	1	2	-	1	1	1	1	-	2	-	1	3	-	3
104726 嘉義縣立大埔國(中)小	6	1	1	1	1	1	1	65	35	30	10	3	8	6	3	6	7	5	1	6	6	4	20	10	10
104727 嘉義縣立達邦國小	11	2	2	2	2	1	2	50	26	24	3	7	3	2	1	5	5	4	7	2	7	4	7	5	2
104729 嘉義縣立十字國小	6	1	1	1	1	1	1	14	12	2	1	-	2	-	5	1	-	1	1	-	3	-	1	-	1
104730 嘉義縣立來吉國小	6	1	1	1	1	1	1	27	17	10	1	-	5	2	-	2	2	2	4	1	5	3	1	1	-
104731 嘉義縣立豐山實驗國(中)小	4	1	-	1	-	1	1	21	10	11	1	1	1	2	3	2	1	-	2	6	2	-	7	2	5
104732 嘉義縣立山美國小	6	1	1	1	1	1	1	39	26	13	5	2	2	1	3	1	4	3	5	3	7	3	4	3	1
104733 嘉義縣立新美國小	6	1	1	1	1	1	1	19	12	7	3	1	3	-	2	2	2	3	1	1	1	-	6	3	3
104734 嘉義縣立阿里山國(中)小	6	1	1	1	1	1	1	64	40	24	10	2	5	4	9	1	7	10	4	3	5	4	13	4	9
104735 嘉義縣立香林國小	6	1	1	1	1	1	1	22	14	8	3	1	2	1	3	1	1	2	1	2	4	1	3	2	1
104736 嘉義縣立布新國小	10	2	1	1	2	2	2	183	93	90	18	10	8	10	13	13	18	16	25	19	11	22	49	22	27
104737 嘉義縣立茶山國小	6	1	1	1	1	1	1	22	14	8	2	-	2	-	1	-	5	2	2	4	2	2	7	4	3
104738 嘉義縣立和興國小	12	2	2	2	2	2	2	217	126	91	19	13	17	11	19	15	21	16	23	14	27	22	52	30	22
104739 嘉義縣立平林國小	18	3	3	3	3	3	3	427	217	210	30	31	37	33	27	38	45	35	35	36	43	37	68	40	28
104740 嘉義縣立梅北國小	12	2	2	2	2	2	2	207	105	102	14	17	14	17	20	18	14	15	21	19	22	16	48	17	31
104742 嘉義縣立祥和國小	25	4	4	4	4	4	5	697	357	340	55	46	48	56	66	49	54	62	65	51	69	76	116	54	62
104743 嘉義縣立福樂國小	23	4	4	4	3	4	4	590	297	293	51	41	51	35	50	58	39	38	52	68	54	53	107	61	46
屏東縣 總計 168 校	1,965	289	311	324	332	345	364	37,482	19,552	17,930	2,746	2,486	3,019	2,783	3,214	2,853	3,341	3,147	3,551	3,147	3,681	3,514	7,501	3,997	3,504
國小 168 校	1,965	289	311	324	332	345	364	37,482	19,552	17,930	2,746	2,486	3,019	2,783	3,214	2,853	3,341	3,147	3,551	3,147	3,681	3,514	7,501	3,997	3,504
附設國小部 - 校	-	-	-	-	-	-	-	-	-	-	-	-	-	-	-	-	-	-	-	-	-	-	-	-	-
130601 國立屏東大學附小	24	4	4	4	4	4	4	662	358	304	65	47	71	41	60	53	47	57	60	53	55	53	105	60	45
131601 私立崇華國小	3	1	1	1	-	-	-	56	32	24	11	3	12	15	9	6	-	-	-	-	-	-	-	-	-
134601 屏東縣立中正國小	26	4	4	4	4	5	5	668	341	327	62	53	56	59	56	52	56	55	60	52	51	56	104	55	49
134602 屏東縣立仁愛國小	48	7	6	9	8	8	10	1,171	603	568	97	73	90	82	103	91	107	106	85	110	121	106	202	113	89
134603 屏東縣立海豐國小	12	1	2	2	2	3	2	226	110	116	14	10	13	17	23	17	27	29	18	24	15	19	39	20	19
134604 屏東縣立公館國小	20	3	3	3	3	4	4	505	275	230	38	31	46	28	35	42	51	36	58	41	47	52	95	55	40
134605 屏東縣立大同國小	7	1	1	1	1	1	2	126	70	56	11	5	9	6	5	6	15	12	10	12	20	15	25	10	15
134606 屏東縣立鶴聲國小	44	6	7	7	8	8	8	1,191	636	555	96	77	99	93	93	87	122	98	109	98	117	102	234	120	114

國民小學個別學校基本資料（續 56 ）

105 學年度 2016-2017

單位：班；人

	班級數							學生數															上學年畢業生數		
	總計	1年級	2年級	3年級	4年級	5年級	6年級	總計			1年級		2年級		3年級		4年級		5年級		6年級				
								計	男	女	男	女	男	女	男	女	男	女	男	女	男	女	總計	男	女
134607 屏東縣立凌雲國小	6	1	1	1	1	1	1	90	59	31	11	6	15	7	14	5	7	7	6	1	6	5	6	2	4
134608 屏東縣立勝利國小	19	3	4	3	3	3	3	454	217	237	38	32	42	52	33	33	28	34	32	44	44	42	45	24	21
134609 屏東縣立歸來國小	8	1	1	1	1	2	2	133	62	71	5	9	10	13	7	10	5	11	19	14	16	14	29	17	12
134610 屏東縣立前進國小	6	1	1	1	1	1	1	70	37	33	6	9	7	3	9	5	3	7	5	8	7	1	22	13	9
134611 屏東縣立唐榮國小	13	4	3	2	2	1	1	255	150	105	38	34	42	23	24	15	24	15	10	6	12	12	19	8	11
134612 屏東縣立民和國小	13	2	2	2	2	2	3	271	131	140	12	22	21	24	20	23	26	19	28	20	24	32	61	37	24
134613 屏東縣立建國國小	6	1	1	1	1	1	1	110	62	48	6	14	8	8	14	8	6	8	13	3	15	7	21	11	10
134614 屏東縣立復興國小	19	2	3	3	3	4	4	470	288	182	27	27	47	23	53	31	51	32	61	25	49	44	107	65	42
134615 屏東縣立忠孝國小	35	5	6	6	6	6	6	925	498	427	69	55	83	69	82	75	84	69	98	74	82	85	158	78	80
134616 屏東縣立和平國小	26	4	4	4	4	5	5	608	319	289	47	55	46	40	54	45	52	48	56	54	64	47	107	65	42
134617 屏東縣立萬丹國小	43	6	6	8	7	7	9	935	495	440	78	70	58	71	86	75	95	84	91	64	87	76	148	78	70
134618 屏東縣立新庄國小	12	2	2	2	2	2	2	257	120	137	16	16	19	21	20	24	22	25	18	22	25	29	63	28	35
134619 屏東縣立興華國小	10	1	1	2	2	2	2	186	87	99	5	13	6	15	13	18	21	20	22	14	20	19	41	25	16
134620 屏東縣立新興國小	6	1	1	1	1	1	1	102	54	48	8	8	2	10	15	6	9	5	6	12	14	7	24	13	11
134621 屏東縣立社皮國小	19	3	3	3	3	3	4	445	241	204	28	32	36	31	42	41	45	36	36	32	54	32	77	40	37
134622 屏東縣立廣安國小	6	1	1	1	1	1	1	76	48	28	7	5	7	3	9	4	9	3	9	5	7	8	20	12	8
134623 屏東縣立興化國小	6	1	1	1	1	1	1	82	44	38	8	5	5	6	5	10	10	4	7	5	9	8	10	9	1
134624 屏東縣立麟洛國小	12	2	2	2	2	2	2	253	132	121	25	17	21	19	20	20	19	20	23	22	24	23	51	28	23
134625 屏東縣立九如國小	22	3	3	4	4	4	4	537	279	258	28	29	43	39	56	49	49	40	51	50	52	51	95	53	42
134626 屏東縣立後庄國小	9	1	1	2	1	2	2	176	99	77	15	9	10	13	20	13	18	11	17	12	19	19	43	23	20
134627 屏東縣立惠農國小	6	1	1	1	1	1	1	91	50	41	10	8	11	5	6	7	9	6	3	5	11	10	24	9	15
134628 屏東縣立長興國小	17	3	3	3	3	2	3	361	185	176	34	31	25	33	32	30	35	25	27	28	32	29	81	39	42
134629 屏東縣立繁華國小	15	2	2	3	2	3	3	307	178	129	20	18	20	21	38	22	39	14	29	26	32	28	56	27	29
134630 屏東縣立德協國小	7	1	1	1	1	1	2	112	71	41	4	2	13	6	9	6	12	3	16	9	17	15	30	19	11
134631 屏東縣立鹽埔國小	12	2	2	2	2	2	2	239	119	120	16	15	12	20	24	23	20	14	23	19	24	29	51	30	21
134632 屏東縣立仕絨國小	6	1	1	1	1	1	1	65	38	27	11	4	10	6	7	4	5	4	3	5	2	4	11	5	6
134633 屏東縣立高朗國小	7	1	1	1	1	1	2	134	74	60	10	5	11	11	10	5	13	12	11	10	19	17	33	19	14
134634 屏東縣立新圍國小	17	2	4	3	2	3	3	349	173	176	32	12	29	33	25	35	23	27	35	33	29	36	70	33	37
134635 屏東縣立彭厝國小	10	1	2	2	1	2	2	169	88	81	10	11	15	16	16	15	12	12	18	12	17	15	36	15	21
134636 屏東縣立振興國小	6	1	1	1	1	1	1	87	38	49	5	7	5	9	5	9	7	9	5	6	11	9	21	14	7
134637 屏東縣立高樹國小	18	4	2	3	3	3	3	416	210	206	32	26	28	26	31	30	40	40	40	40	39	44	88	51	37
134638 屏東縣立舊寮國小	6	1	1	1	1	1	1	75	41	34	4	2	1	5	9	3	6	6	11	8	10	10	19	12	7
134639 屏東縣立新豐國小	6	1	1	1	1	1	1	57	29	28	4	5	4	6	6	5	1	3	4	5	10	4	12	7	5
134640 屏東縣立田子國小	8	1	1	1	1	2	2	136	68	68	8	7	11	9	7	9	12	11	13	19	17	13	40	25	15
134641 屏東縣立新南國小	6	1	1	1	1	1	1	60	32	28	4	3	3	4	8	2	8	7	3	6	6	6	7	-	7
134642 屏東縣立泰山國小	6	1	1	1	1	1	1	71	38	33	6	8	4	3	10	7	2	9	8	3	8	3	21	11	10
134644 屏東縣立廣興國小	9	1	1	1	2	2	2	61	31	30	1	3	5	3	-	4	9	7	7	7	9	6	19	10	9
134645 屏東縣立南華國小	6	1	1	1	1	1	1	44	23	21	3	2	3	1	6	1	1	3	9	6	1	8	12	7	5
134646 屏東縣立里港國小	19	3	3	3	3	4	3	416	212	204	36	32	34	34	36	30	29	34	33	42	44	32	84	42	42
134647 屏東縣立載興國小	6	1	1	1	1	1	1	110	47	63	13	11	10	5	6	8	6	9	6	12	6	18	28	15	13
134648 屏東縣立土庫國小	10	1	1	2	2	1	3	131	68	63	9	6	5	7	8	9	16	11	15	13	15	17	27	15	12

國民小學個別學校基本資料（續 57 ）

105 學年度 2016-2017

單位：班；人

	班級數							學生數															上學年畢業生數		
	總計	1年級	2年級	3年級	4年級	5年級	6年級	總計			1年級		2年級		3年級		4年級		5年級		6年級				
								計	男	女	男	女	男	女	男	女	男	女	男	女	男	女	總計	男	女
134649 屏東縣立三和國小	6	1	1	1	1	1	1	57	36	21	4	1	5	2	11	1	7	4	4	6	5	7	17	6	11
134651 屏東縣立潮州國小	26	4	4	5	4	5	4	600	336	264	48	50	52	35	54	44	58	45	71	42	53	48	100	56	44
134652 屏東縣立光春國小	20	2	3	4	4	3	4	454	227	227	31	25	37	32	45	39	35	47	32	36	47	48	75	38	37
134653 屏東縣立光華國小	33	4	5	6	6	6	6	871	462	409	63	47	77	64	74	73	74	78	88	77	86	70	185	113	72
134654 屏東縣立四林國小	6	1	1	1	1	1	1	83	39	44	7	4	8	6	7	7	5	5	8	9	4	13	15	9	6
134655 屏東縣立潮南國小	6	1	1	1	1	1	1	70	37	33	4	9	3	4	9	4	8	6	7	3	6	7	17	7	10
134656 屏東縣立潮東國小	6	1	1	1	1	1	1	58	25	33	4	1	3	7	5	7	3	5	3	4	7	9	11	7	4
134657 屏東縣立萬巒國小	10	1	2	2	2	1	2	179	86	93	8	8	15	21	19	16	16	16	10	15	18	17	31	16	15
134658 屏東縣立五溝國小	6	1	1	1	1	1	1	134	74	60	11	7	9	8	11	13	19	10	13	11	11	11	35	18	17
134659 屏東縣立佳佐國小	16	2	2	3	3	3	3	247	129	118	20	13	12	11	22	19	19	20	32	26	24	29	47	26	21
134661 屏東縣立赤山國小	6	1	1	1	1	1	1	116	69	47	6	7	11	11	13	5	16	7	12	7	11	10	24	10	14
134662 屏東縣立內埔國小	27	3	4	5	4	6	5	606	314	292	42	42	46	41	44	58	50	37	60	53	72	61	134	64	70
134663 屏東縣立育英國小	6	1	1	1	1	1	1	49	26	23	5	4	5	2	4	6	3	3	4	4	5	4	11	8	3
134664 屏東縣立僑智國小	6	1	1	1	1	1	1	55	31	24	4	1	4	6	10	1	5	3	4	6	4	7	10	6	4
134665 屏東縣立崇文國小	13	1	2	2	3	2	3	303	161	142	8	13	27	12	25	20	24	39	30	24	47	34	69	33	36
134666 屏東縣立新生國小	6	1	1	1	1	1	1	74	38	36	8	5	7	5	7	8	7	6	5	6	4	6	11	7	4
134667 屏東縣立榮華國小	6	1	1	1	1	1	1	63	31	32	4	4	5	8	9	4	5	3	4	4	4	9	16	10	6
134668 屏東縣立黎明國小	15	2	2	3	3	2	3	333	163	170	24	29	24	29	27	39	30	30	24	17	34	26	68	34	34
134669 屏東縣立隘寮國小	6	1	1	1	1	1	1	71	38	33	-	7	7	1	6	5	8	6	8	6	9	8	18	7	11
134670 屏東縣立泰安國小	8	1	1	1	1	2	2	124	66	58	7	7	10	4	13	10	8	5	11	19	17	13	26	13	13
134671 屏東縣立東勢國小	6	1	1	1	1	1	1	113	56	57	5	10	8	10	10	10	12	10	9	9	12	8	17	8	9
134672 屏東縣立豐田國小	15	2	2	2	3	3	3	346	168	178	35	23	22	28	25	23	24	36	31	33	31	35	60	25	35
134673 屏東縣立富田國小	6	1	1	1	1	1	1	60	46	14	4	2	3	4	7	-	4	2	15	4	13	2	17	15	2
134674 屏東縣立竹田國小	9	1	1	1	2	2	2	160	88	72	9	15	12	9	13	11	14	12	22	10	18	15	37	21	16
134675 屏東縣立西勢國小	8	1	1	1	1	2	2	140	70	70	11	10	8	12	7	12	12	8	16	15	16	13	34	17	17
134676 屏東縣立大明國小	9	2	2	1	1	2	1	118	64	54	8	7	8	3	10	9	9	14	20	12	9	9	34	21	13
134677 屏東縣立新埤國小	6	1	1	1	1	1	1	92	46	46	8	5	3	3	7	9	8	11	10	8	10	10	30	14	16
134678 屏東縣立大成國小	6	1	1	1	1	1	1	55	32	23	3	5	4	-	3	5	5	4	10	2	7	7	9	4	5
134679 屏東縣立萬隆國小	6	1	1	1	1	1	1	64	33	31	4	4	3	3	5	8	4	4	12	6	5	6	13	5	8
134680 屏東縣立餉潭國小	6	1	1	1	1	1	1	59	30	29	3	10	3	1	4	2	3	9	9	3	8	4	9	3	6
134681 屏東縣立枋寮國小	9	1	1	1	2	2	2	185	101	84	12	9	16	9	9	14	22	15	15	17	27	20	32	16	16
134682 屏東縣立僑德國小	16	2	2	2	3	3	4	335	177	158	25	22	25	21	29	22	39	33	23	32	36	28	93	46	47
134683 屏東縣立建興國小	22	3	3	4	4	4	4	442	232	210	30	31	39	25	46	30	36	37	36	41	45	46	94	51	43
134684 屏東縣立東海國小	12	2	2	2	2	2	2	166	88	78	7	10	15	9	12	14	19	15	18	15	17	15	44	22	22
134686 屏東縣立東港國小	19	3	3	3	4	3	3	417	218	199	38	27	36	34	31	34	40	34	45	25	28	45	90	41	49
134687 屏東縣立東隆國小	38	4	6	6	7	7	8	976	490	486	66	47	73	70	71	78	82	97	98	89	100	105	280	145	135
134688 屏東縣立海濱國小	6	1	1	1	1	1	1	100	52	48	7	7	8	4	7	3	5	12	10	15	15	7	38	18	20
134689 屏東縣立以栗國小	12	2	2	2	2	2	2	248	129	119	21	19	21	33	24	15	21	16	23	18	19	18	41	26	15
134690 屏東縣立大潭國小	9	1	1	1	2	2	2	173	93	80	12	13	20	7	15	10	12	20	19	12	15	18	30	19	11
134691 屏東縣立新園國小	12	2	2	2	2	2	2	268	131	137	20	13	26	27	18	16	22	32	21	24	24	25	52	26	26
134692 屏東縣立仙吉國小	15	1	3	2	3	2	4	345	199	146	11	14	42	19	25	19	41	33	29	25	51	36	73	39	34

國民小學個別學校基本資料（續 58 ）

105 學年度 2016-2017

單位：班；人

	班級數							學生數															上學年畢業生數		
	總計	1年級	2年級	3年級	4年級	5年級	6年級	總計			1年級		2年級		3年級		4年級		5年級		6年級				
								計	男	女	男	女	男	女	男	女	男	女	男	女	男	女	總計	男	女
134693 屏東縣立烏龍國小	13	2	2	2	2	3	2	264	131	133	18	17	15	16	21	22	24	18	28	34	25	26	65	40	25
134694 屏東縣立港西國小	6	1	1	1	1	1	1	82	40	42	6	4	6	6	6	5	7	9	7	10	8	8	12	9	3
134695 屏東縣立鹽洲國小	15	2	2	2	3	3	3	356	182	174	23	19	23	27	25	31	24	38	38	31	49	28	82	42	40
134696 屏東縣立琉球國小	6	1	1	1	1	1	1	95	48	47	6	6	13	3	6	10	7	6	5	8	11	14	26	13	13
134697 屏東縣立天南國小	6	1	1	1	1	1	1	65	32	33	3	2	5	4	11	3	6	9	4	3	3	12	20	9	11
134698 屏東縣立全德國小	6	1	1	1	1	1	1	117	59	58	4	9	11	7	9	11	14	10	15	10	6	11	38	19	19
134699 屏東縣立白沙國小	6	1	1	1	1	1	1	128	63	65	9	9	11	9	10	8	9	10	14	13	10	16	28	18	10
134700 屏東縣立崁頂國小	7	1	1	2	1	1	1	127	62	65	11	8	7	8	13	18	8	9	11	9	12	13	33	21	12
134701 屏東縣立港東國小	8	1	1	1	1	2	2	141	76	65	7	8	12	10	13	12	9	5	15	20	20	10	38	20	18
134702 屏東縣立力社國小	8	1	1	1	2	1	2	131	59	72	7	12	9	7	7	8	12	16	11	12	13	17	34	19	15
134703 屏東縣立林邊國小	12	2	2	2	2	2	2	229	117	112	12	21	19	17	25	17	16	27	23	16	22	14	50	30	20
134704 屏東縣立仁和國小	12	2	2	2	2	2	2	243	118	125	14	18	20	17	19	22	21	21	20	25	24	22	59	31	28
134705 屏東縣立竹林國小	6	1	1	1	1	1	1	63	35	28	2	7	8	6	7	3	4	8	9	4	5	-	15	7	8
134706 屏東縣立崎峰國小	6	1	1	1	1	1	1	52	23	29	4	4	3	6	5	3	1	5	7	5	3	6	8	3	5
134707 屏東縣立水利國小	6	1	1	1	1	1	1	78	39	39	3	9	11	3	6	4	7	6	4	5	8	12	15	7	8
134708 屏東縣立南州國小	10	1	2	2	2	1	2	175	98	77	18	5	21	15	11	17	18	11	11	9	19	20	32	13	19
134709 屏東縣立同安國小	6	1	1	1	1	1	1	69	35	34	6	2	3	7	9	4	5	4	10	9	2	8	14	6	8
134710 屏東縣立溪北國小	13	2	3	2	2	2	2	238	119	119	10	22	25	16	23	16	17	29	25	17	19	19	51	29	22
134711 屏東縣立佳冬國小	14	2	3	2	2	2	3	309	150	159	19	24	37	25	27	25	24	31	22	23	21	31	50	32	18
134712 屏東縣立塭子國小	9	1	2	1	1	2	2	173	83	90	9	13	14	17	12	8	14	12	18	12	16	28	44	22	22
134713 屏東縣立羌園國小	6	1	1	1	1	1	1	52	31	21	3	3	4	3	4	5	6	3	7	3	7	4	14	9	5
134714 屏東縣立昌隆國小	6	1	1	1	1	1	1	63	31	32	3	3	6	5	7	7	3	9	6	5	6	3	5	1	4
134715 屏東縣立大新國小	6	1	1	1	1	1	1	35	17	18	2	1	1	4	6	3	2	1	2	4	4	5	16	8	8
134716 屏東縣立玉光國小	8	1	1	1	2	1	2	140	71	69	6	5	11	6	13	8	13	23	13	11	15	16	35	23	12
134717 屏東縣立恆春國小	33	5	5	6	5	6	6	725	356	369	46	48	53	62	69	59	59	54	66	67	63	79	129	66	63
134718 屏東縣立僑勇國小	22	3	4	3	4	4	4	530	255	275	41	40	35	35	32	36	42	50	55	54	50	60	122	66	56
134720 屏東縣立山海國小	6	1	1	1	1	1	1	72	36	36	2	4	7	6	5	4	10	3	7	11	5	8	19	11	8
134721 屏東縣立大光國小	6	1	1	1	1	1	1	110	53	57	7	5	7	8	7	9	9	17	10	8	13	10	23	10	13
134722 屏東縣立水泉國小	12	2	2	2	2	2	2	101	46	55	4	9	9	6	9	8	8	8	7	11	9	13	20	12	8
134723 屏東縣立大平國小	6	1	1	1	1	1	1	81	54	27	2	3	4	3	10	5	10	4	16	5	12	7	24	19	5
134724 屏東縣立墾丁國小	12	2	2	2	2	2	2	104	53	51	5	7	4	10	9	6	10	8	12	8	13	12	20	8	12
134725 屏東縣立車城國小	28	5	4	4	5	5	5	339	172	167	23	22	17	27	26	30	35	28	32	28	39	32	66	36	30
134729 屏東縣立滿州國小	6	1	1	1	1	1	1	98	46	52	3	8	9	10	8	9	3	5	10	9	13	11	15	4	11
134730 屏東縣立長樂國小	6	1	1	1	1	1	1	84	43	41	6	5	5	3	11	6	7	9	5	10	9	8	15	10	5
134731 屏東縣立永港國小	6	1	1	1	1	1	1	69	34	35	4	6	4	4	6	4	6	4	6	6	8	11	20	13	7
134735 屏東縣立楓港國小	6	1	1	1	1	1	1	78	43	35	3	3	7	3	8	4	11	6	5	6	9	13	23	12	11
134736 屏東縣立加祿國小	11	1	2	2	2	2	2	115	63	52	8	7	5	7	11	12	16	4	10	10	13	12	29	19	10
134737 屏東縣立地磨兒國小	12	2	2	2	2	2	2	149	79	70	13	13	13	12	17	9	14	14	10	9	12	13	22	14	8
134740 屏東縣立青山國小	6	1	1	1	1	1	1	64	26	38	5	6	3	5	5	8	3	3	4	12	6	4	9	6	3
134741 屏東縣立青葉國小	6	1	1	1	1	1	1	37	19	18	3	2	1	5	5	1	3	4	4	2	3	4	8	4	4
134742 屏東縣立口社國小	6	1	1	1	1	1	1	77	38	39	9	2	8	8	5	5	8	9	5	6	3	9	17	7	10

國民小學個別學校基本資料（續 59 ）

105 學年度 2016-2017

單位：班；人

	班級數							學生數															上學年畢業生數		
	總計	1年級	2年級	3年級	4年級	5年級	6年級	總計			1年級		2年級		3年級		4年級		5年級		6年級				
								計	男	女	男	女	男	女	男	女	男	女	男	女	男	女	總計	男	女
134744 屏東縣立佳義國小	9	1	1	2	1	2	2	133	77	56	10	8	14	9	17	11	12	5	13	11	11	12	24	15	9
134746 屏東縣立北葉國小	6	1	1	1	1	1	1	97	53	44	11	5	8	10	8	6	9	7	11	6	6	10	20	13	7
134748 屏東縣立霧臺國小	12	2	2	2	2	2	2	84	46	38	9	10	7	6	9	3	9	6	4	6	8	7	19	8	11
134751 屏東縣立武潭國小	18	3	3	3	3	3	3	143	72	71	9	11	11	12	10	10	14	13	16	13	12	12	27	12	15
134752 屏東縣立泰武國小	6	1	1	1	1	1	1	98	43	55	9	12	8	9	3	8	7	10	10	10	6	6	14	8	6
134753 屏東縣立萬安國小	6	1	1	1	1	1	1	72	46	26	8	4	12	6	9	2	8	9	2	2	7	3	8	6	2
134754 屏東縣立來義國小	6	1	1	1	1	1	1	86	44	42	8	9	10	10	9	4	8	3	3	9	6	7	15	9	6
134755 屏東縣立望嘉國小	6	1	1	1	1	1	1	42	23	19	5	5	4	3	3	4	5	2	1	3	5	2	9	3	6
134756 屏東縣立文樂國小	6	1	1	1	1	1	1	41	22	19	1	9	4	4	4	-	5	3	3	-	5	3	5	2	3
134757 屏東縣立南和國小	6	1	1	1	1	1	1	65	31	34	6	5	6	10	2	2	9	3	3	10	5	4	14	9	5
134758 屏東縣立古樓國小	6	1	1	1	1	1	1	37	22	15	5	1	4	4	3	3	4	2	-	2	6	3	6	3	3
134759 屏東縣立春日國小	6	1	1	1	1	1	1	69	38	31	11	2	7	3	4	5	6	8	4	10	6	3	10	5	5
134760 屏東縣立力里國小	6	1	1	1	1	1	1	96	46	50	7	10	8	8	10	10	5	5	10	11	6	6	13	10	3
134761 屏東縣立古華國小	12	2	2	2	2	2	2	69	38	31	5	3	7	3	7	6	8	5	6	7	5	7	13	7	6
134762 屏東縣立楓林國小	6	1	1	1	1	1	1	46	28	18	3	-	1	1	-	2	7	5	11	2	6	8	15	9	6
134763 屏東縣立丹路國小	6	1	1	1	1	1	1	46	28	18	5	1	4	3	5	3	1	5	7	4	6	2	4	1	3
134764 屏東縣立內獅國小	6	1	1	1	1	1	1	84	38	46	5	11	9	5	1	9	11	8	7	4	5	9	14	5	9
134765 屏東縣立草埔國小	6	1	1	1	1	1	1	38	18	20	4	5	-	2	4	2	1	3	4	4	5	4	5	2	3
134766 屏東縣立石門國小	6	1	1	1	1	1	1	73	40	33	8	4	4	5	11	3	5	9	7	3	5	9	7	2	5
134768 屏東縣立高士國小	11	2	2	2	2	2	1	59	35	24	6	4	7	2	7	3	7	6	6	7	2	2	6	4	2
134769 屏東縣立牡丹國小	6	1	1	1	1	1	1	67	41	26	5	3	9	5	10	4	8	3	7	4	2	7	14	3	11
134771 屏東縣立三多國小	6	1	1	1	1	1	1	74	45	29	6	4	4	8	6	3	13	3	9	5	7	6	11	7	4
134772 屏東縣立信義國小	23	3	3	4	4	4	5	550	230	320	30	42	36	44	34	54	43	55	36	62	51	63	110	50	60
134773 屏東縣立瑞光國小	16	1	2	2	3	4	4	364	202	162	14	13	23	26	35	20	34	25	50	34	46	44	90	55	35
134774 屏東縣立崇蘭國小	43	6	6	6	8	8	9	1,154	587	567	78	81	87	78	84	79	116	107	107	107	115	115	262	134	128
134775 屏東縣立四維國小	13	2	2	2	2	3	2	303	166	137	31	23	23	33	16	16	25	25	38	26	33	14	57	30	27
134776 屏東縣立東寧國小	15	2	3	3	2	2	3	348	196	152	26	23	36	25	39	24	26	29	37	17	32	34	59	32	27
134777 屏東縣立潮昇國小	21	3	3	3	4	4	4	549	293	256	48	38	38	48	42	43	54	43	54	44	57	40	87	39	48
134778 屏東縣立潮和國小	17	2	3	3	3	3	3	407	231	176	28	17	34	38	47	26	35	35	46	29	41	31	76	39	37
134779 屏東縣立東興國小	16	3	3	2	3	2	3	354	189	165	35	23	36	23	26	26	31	39	28	17	33	37	51	31	20
134780 屏東縣立塔樓國小	6	1	1	1	1	1	1	50	26	24	2	7	5	5	4	1	6	3	6	5	3	3	7	3	4
134781 屏東縣立玉田國小	17	2	3	3	3	3	3	382	197	185	27	20	33	43	30	33	36	27	41	31	30	31	77	35	42
134783 屏東縣立東光國小	29	4	4	5	5	6	5	727	392	335	64	48	53	63	65	51	61	55	83	66	66	52	130	73	57
134784 屏東縣立賽嘉國小	6	1	1	1	1	1	1	54	21	33	3	4	3	5	5	6	3	8	3	2	4	8	7	4	3
134785 屏東縣立瓦磕國小	6	1	1	1	1	1	1	71	35	36	10	3	6	7	5	7	3	5	6	6	5	8	13	5	8
134786 屏東縣立民生國小	12	2	2	2	2	2	2	236	127	109	20	19	15	17	19	17	23	22	23	17	27	17	53	29	24
134787 屏東縣立長榮百合國小	6	1	1	1	1	1	1	116	60	56	5	7	12	8	11	11	11	10	12	10	9	10	16	10	6

國民小學個別學校基本資料（續 60 ）

105 學年度 2016-2017

單位：班；人

	班級數							學生數															上學年畢業生數		
	總計	1年級	2年級	3年級	4年級	5年級	6年級	總計			1年級		2年級		3年級		4年級		5年級		6年級				
								計	男	女	男	女	男	女	男	女	男	女	男	女	男	女	總計	男	女
臺東縣 總計 89 校	762	115	123	126	127	133	138	10,702	5,646	5,056	740	749	912	770	932	805	943	900	1,048	920	1,071	912	2,008	1,064	944
國小 88 校	756	114	122	125	126	132	137	10,600	5,595	5,005	734	734	901	763	922	797	935	890	1,040	913	1,063	908	2,008	1,064	944
附設國小部 1 校	6	1	1	1	1	1	1	102	51	51	6	15	11	7	10	8	8	10	8	7	8	4	-	-	-
140601 國立台東大學附小	40	6	6	7	7	7	7	1,014	518	496	85	84	94	77	90	75	70	86	89	92	90	82	179	101	78
144601 臺東縣立仁愛國小	15	2	2	2	2	3	4	326	171	155	18	26	27	17	24	23	25	20	40	30	37	39	72	38	34
144602 臺東縣立復興國小	6	1	1	1	1	1	1	103	51	52	3	4	9	4	10	14	12	9	8	12	9	9	25	10	15
144603 臺東縣立光明國小	6	1	1	1	1	1	1	143	78	65	9	11	12	10	12	12	18	7	13	15	14	10	29	14	15
144604 臺東縣立寶桑國小	17	3	3	3	3	3	2	281	154	127	28	28	32	26	25	19	25	17	25	17	19	20	38	24	14
144605 臺東縣立新生國小	28	4	4	5	5	5	5	671	360	311	46	44	54	49	66	52	64	50	68	58	62	58	118	54	64
144606 臺東縣立豐里國小	7	1	1	1	1	2	1	135	79	56	6	4	15	11	12	10	17	13	16	8	13	10	25	16	9
144607 臺東縣立豐榮國小	18	2	3	3	3	3	4	431	231	200	29	23	43	31	37	29	37	39	38	41	47	37	100	43	57
144608 臺東縣立馬蘭國小	26	3	4	4	5	5	5	582	275	307	35	48	46	46	38	33	52	50	54	60	50	70	100	50	50
144609 臺東縣立豐源國小	6	1	1	1	1	1	1	71	31	40	4	4	6	5	3	13	3	9	4	7	11	2	15	3	12
144610 臺東縣立康樂國小	12	2	2	2	2	2	2	273	153	120	21	14	22	17	23	25	26	24	33	19	28	21	48	22	26
144611 臺東縣立豐年國小	6	1	1	1	1	1	1	70	35	35	5	7	9	10	7	6	7	3	2	6	5	3	16	7	9
144612 臺東縣立卑南國小	12	1	2	2	2	3	2	242	138	104	17	6	13	21	25	16	31	25	28	21	24	15	56	40	16
144613 臺東縣立岩灣國小	6	1	1	1	1	1	1	52	21	31	1	7	6	7	1	4	3	7	4	2	6	4	10	5	5
144614 臺東縣立南王國小	6	1	1	1	1	1	1	70	42	28	3	5	9	5	7	3	5	5	7	8	11	2	11	7	4
144615 臺東縣立知本國小	12	2	2	2	2	2	2	226	129	97	12	11	19	13	25	11	17	23	33	15	23	24	45	26	19
144616 臺東縣立建和國小	6	1	1	1	1	1	1	80	49	31	9	4	4	7	2	5	12	7	11	5	11	3	13	9	4
144617 臺東縣立豐田國小	12	1	2	2	2	3	2	244	148	96	19	10	24	14	24	22	24	18	32	17	25	15	47	27	20
144618 臺東縣立富岡國小	6	1	1	1	1	1	1	60	38	22	3	2	9	4	8	3	2	6	8	3	8	4	12	7	5
144619 臺東縣立新園國小	6	1	1	1	1	1	1	44	26	18	3	3	4	2	3	2	3	2	-	3	13	6	10	6	4
144620 臺東縣立賓朗國小	7	1	1	1	1	1	2	80	43	37	3	4	5	5	7	4	14	5	8	10	6	9	24	10	14
144621 臺東縣立溫泉國小	6	1	1	1	1	1	1	81	42	39	1	8	9	6	8	6	8	7	10	4	6	8	14	6	8
144622 臺東縣立利嘉國小	6	1	1	1	1	1	1	36	15	21	3	3	4	6	3	1	1	3	2	5	2	3	6	3	3
144623 臺東縣立初鹿國小	6	1	1	1	1	1	1	120	64	56	7	3	15	11	9	6	12	13	8	8	13	15	18	11	7
144624 臺東縣立東成國小	6	1	1	1	1	1	1	55	33	22	5	-	3	8	4	5	5	2	5	6	11	1	7	4	3
144625 臺東縣立富山國小	11	1	2	2	2	2	2	38	16	22	-	2	5	5	3	5	4	3	2	3	2	4	8	4	4
144627 臺東縣立大南國小	6	1	1	1	1	1	1	70	37	33	7	9	6	5	7	3	5	3	4	10	8	3	17	8	9
144628 臺東縣立太平國小	9	1	1	1	1	2	3	167	90	77	7	11	10	14	14	10	16	12	17	15	26	15	25	16	9
144629 臺東縣立大王國小	11	2	1	2	2	2	2	213	129	84	20	14	13	13	23	13	20	12	31	13	22	19	38	23	15
144630 臺東縣立香蘭國小	6	1	1	1	1	1	1	32	16	16	1	3	4	3	4	4	2	3	3	2	2	1	13	9	4
144632 臺東縣立三和國小	6	1	1	1	1	1	1	52	26	26	4	3	7	5	2	6	4	5	6	2	3	5	13	9	4
144633 臺東縣立美和國小	6	1	1	1	1	1	1	73	30	43	2	5	3	3	5	8	8	5	3	13	9	9	12	4	8
144635 臺東縣立大溪國小	6	1	1	1	1	1	1	50	29	21	3	2	4	2	5	3	4	3	8	5	5	6	14	5	9
144636 臺東縣立尚武國小	7	1	1	1	1	1	2	58	28	30	6	5	3	2	6	4	3	5	6	8	4	6	14	6	8
144637 臺東縣立大武國小	6	1	1	1	1	1	1	106	60	46	12	6	6	8	13	4	11	6	11	7	7	15	24	13	11
144638 臺東縣立大鳥國小	12	2	2	2	2	2	2	112	61	51	7	5	7	7	9	7	10	9	16	15	12	8	18	9	9
144640 臺東縣立綠島國小	7	1	1	1	1	1	2	48	25	23	4	5	6	4	4	2	5	4	-	3	6	5	6	4	2
144641 臺東縣立公館國小	6	1	1	1	1	1	1	52	23	29	4	7	3	5	3	5	4	6	3	5	6	1	11	7	4

國民小學個別學校基本資料（續 61 ）

105 學年度 2016-2017

單位：班；人

	班級數							學生數															上學年畢業生數		
	總計	1年級	2年級	3年級	4年級	5年級	6年級	總計			1年級		2年級		3年級		4年級		5年級		6年級				
								計	男	女	男	女	男	女	男	女	男	女	男	女	男	女	總計	男	女
144642 臺東縣立鹿野國小	6	1	1	1	1	1	1	59	30	29	2	3	5	1	3	5	3	10	8	6	9	4	17	11	6
144643 臺東縣立龍田國小	6	1	1	1	1	1	1	65	38	27	4	2	8	5	4	3	8	8	7	6	7	3	12	5	7
144644 臺東縣立永安國小	6	1	1	1	1	1	1	43	23	20	6	1	2	8	3	2	3	6	7	2	2	1	12	6	6
144645 臺東縣立瑞豐國小	6	1	1	1	1	1	1	46	28	18	7	3	4	5	5	2	2	2	3	4	7	2	11	5	6
144646 臺東縣立瑞源國小	6	1	1	1	1	1	1	91	47	44	8	8	7	4	14	4	9	12	7	7	2	9	21	8	13
144647 臺東縣立關山國小	15	2	3	2	2	2	4	312	141	171	15	28	21	28	25	22	21	32	27	29	32	32	50	21	29
144648 臺東縣立月眉國小	6	1	1	1	1	1	1	37	19	18	2	2	-	5	4	3	3	3	7	1	3	4	2	1	1
144649 臺東縣立德高國小	6	1	1	1	1	1	1	31	16	15	2	-	4	2	2	4	3	2	4	4	1	3	9	6	3
144650 臺東縣立電光國小	6	1	1	1	1	1	1	23	14	9	1	-	2	1	1	1	4	3	2	1	4	3	5	3	2
144651 臺東縣立福原國小	10	1	1	2	2	2	2	213	119	94	15	14	16	12	17	24	22	16	23	14	26	14	50	29	21
144652 臺東縣立大坡國小	6	1	1	1	1	1	1	25	12	13	1	2	3	-	-	4	2	1	3	2	3	4	13	7	6
144653 臺東縣立萬安國小	12	2	2	2	2	2	2	59	34	25	5	6	4	2	4	3	8	6	9	2	4	6	10	8	2
144655 臺東縣立東河國小	6	1	1	1	1	1	1	36	10	26	1	4	3	3	1	3	2	4	1	5	2	7	5	2	3
144656 臺東縣立都蘭國小	6	1	1	1	1	1	1	80	45	35	4	3	8	3	8	8	9	4	10	8	6	9	19	8	11
144659 臺東縣立泰源國小	6	1	1	1	1	1	1	82	41	41	7	5	7	6	8	5	3	12	6	7	10	6	15	7	8
144660 臺東縣立北源國小	5	-	1	1	1	1	1	15	5	10	-	-	2	2	2	-	1	3	-	4	-	1	10	4	6
144662 臺東縣立三民國小	11	1	2	2	2	2	2	106	57	49	7	3	8	9	6	10	10	9	12	7	14	11	35	19	16
144663 臺東縣立成功國小	14	2	2	2	2	2	4	323	151	172	21	26	24	28	24	32	26	31	26	23	30	32	48	30	18
144664 臺東縣立信義國小	6	1	1	1	1	1	1	53	33	20	2	3	7	3	9	4	6	4	1	4	8	2	11	7	4
144665 臺東縣立三仙國小	6	1	1	1	1	1	1	60	32	28	9	3	4	3	4	4	5	5	4	4	6	9	6	4	2
144667 臺東縣立忠孝國小	10	1	1	2	2	2	2	60	25	35	2	1	3	3	4	8	3	7	5	10	8	6	11	8	3
144669 臺東縣立長濱國小	6	1	1	1	1	1	1	115	69	46	9	11	5	7	10	7	15	4	18	8	12	9	18	9	9
144671 臺東縣立寧埔國小	6	1	1	1	1	1	1	32	19	13	3	5	5	1	3	-	5	3	2	2	1	2	6	4	2
144672 臺東縣立竹湖國小	6	1	1	1	1	1	1	26	11	15	2	5	2	1	2	2	1	2	2	3	2	2	6	2	4
144673 臺東縣立三間國小	6	1	1	1	1	1	1	60	30	30	5	-	3	5	1	2	5	8	7	6	9	9	8	6	2
144674 臺東縣立樟原國小	6	1	1	1	1	1	1	29	11	18	2	3	3	1	1	5	1	3	1	2	3	4	7	4	3
144676 臺東縣立嘉蘭國小	6	1	1	1	1	1	1	75	36	39	3	7	4	3	8	6	6	7	7	7	8	9	18	9	9
144677 臺東縣立介達國小	6	1	1	1	1	1	1	56	25	31	2	6	3	4	7	3	5	5	4	9	4	4	10	7	3
144678 臺東縣立新興國小	6	1	1	1	1	1	1	55	37	18	4	-	6	3	7	6	7	1	8	3	5	5	11	2	9
144679 臺東縣立賓茂國小	8	1	2	1	1	2	1	156	92	64	13	11	15	12	13	10	15	9	19	13	17	9	19	9	10
144680 臺東縣立安朔國小	12	2	2	2	2	2	2	64	37	27	4	4	6	3	7	5	9	3	8	6	3	6	10	6	4
144681 臺東縣立土坂國小	6	1	1	1	1	1	1	47	21	26	1	4	3	1	5	9	3	5	3	2	6	5	8	4	4
144683 臺東縣立臺坂國小	6	1	1	1	1	1	1	28	14	14	1	3	2	4	3	2	3	2	1	2	4	1	3	3	-
144685 臺東縣立蘭嶼國小	6	1	1	1	1	1	1	38	21	17	1	2	3	1	4	3	6	1	1	8	6	2	7	3	4
144686 臺東縣立椰油國小	6	1	1	1	1	1	1	61	29	32	4	6	6	7	5	6	2	7	7	3	5	3	10	8	2
144687 臺東縣立東清國小	6	1	1	1	1	1	1	47	28	19	3	3	5	2	3	4	5	4	4	4	8	2	10	3	7
144688 臺東縣立朗島國小	6	1	1	1	1	1	1	33	19	14	3	2	2	2	3	2	1	5	2	1	8	2	9	5	4
144689 臺東縣立桃源國小	6	1	1	1	1	1	1	79	34	45	-	8	6	7	7	5	9	7	6	7	6	11	18	9	9
144690 臺東縣立武陵國小	6	1	1	1	1	1	1	70	34	36	6	6	6	2	7	7	3	6	7	9	5	6	12	5	7
144692 臺東縣立鸞山國小	6	1	1	1	1	1	1	25	13	12	5	2	3	1	3	2	1	2	1	2	-	3	8	3	5
144693 臺東縣立紅葉國小	6	1	1	1	1	1	1	55	36	19	-	5	2	2	10	5	3	4	8	3	13	-	16	12	4

國民小學個別學校基本資料（續 62 ）

105 學年度 2016-2017

單位：班；人

	班級數							學生數																上學年畢業生數		
	總計	1年級	2年級	3年級	4年級	5年級	6年級	總計			1年級		2年級		3年級		4年級		5年級		6年級				
								計	男	女	男	女	男	女	男	女	男	女	男	女	男	女	總計	男	女
144694 臺東縣立海端國小	6	1	1	1	1	1	1	53	28	25	4	2	2	5	8	4	4	3	3	5	7	6	4	2	2
144695 臺東縣立初來國小	12	2	2	2	2	2	2	53	33	20	7	4	8	6	4	2	4	3	6	2	4	3	10	8	2
144696 臺東縣立崁頂國小	6	1	1	1	1	1	1	42	24	18	4	2	3	2	5	5	4	2	3	4	5	3	6	4	2
144697 臺東縣立廣原國小	6	1	1	1	1	1	1	49	30	19	5	2	4	1	5	3	5	6	4	3	7	4	7	4	3
144698 臺東縣立錦屏國小	6	1	1	1	1	1	1	41	21	20	5	3	6	2	3	3	1	5	4	6	2	1	8	2	6
144700 臺東縣立加拿國小	6	1	1	1	1	1	1	37	20	17	4	5	2	1	4	1	4	3	4	4	2	3	7	3	4
144701 臺東縣立東海國小	24	4	4	4	4	4	4	680	355	325	55	58	67	49	58	54	53	62	62	55	60	47	114	63	51
144702 臺東縣立霧鹿國小	12	2	2	2	2	2	2	47	24	23	2	5	5	2	2	5	7	5	3	1	5	5	6	3	3
144703 臺東縣立興隆國小	6	1	1	1	1	1	1	67	30	37	4	3	2	5	5	5	6	7	7	10	6	7	9	3	6
141301 私立均一高中附設國小部	6	1	1	1	1	1	1	102	51	51	6	15	11	7	10	8	8	10	8	7	8	4	-	-	-
花蓮縣 總計 104 校	973	154	159	164	160	165	171	15,914	8,321	7,593	1,251	1,116	1,340	1,229	1,375	1,249	1,369	1,256	1,480	1,318	1,506	1,425	3,076	1,600	1,476
國小 103 校	951	150	155	160	156	162	168	15,456	8,068	7,388	1,198	1,086	1,302	1,187	1,334	1,214	1,328	1,215	1,443	1,291	1,463	1,395	3,022	1,570	1,452
附設國小部 1 校	22	4	4	4	4	3	3	458	253	205	53	30	38	42	41	35	41	41	37	27	43	30	54	30	24
150601 國立東華大學附小	30	5	5	5	5	5	5	844	450	394	71	69	78	64	74	70	74	67	82	58	71	66	142	79	63
151602 私立海星國小	17	3	3	3	3	2	3	523	283	240	48	37	50	44	51	38	37	39	47	32	50	50	102	55	47
154601 花蓮縣立明禮國小	12	1	2	3	2	2	2	196	102	94	10	17	20	13	18	20	14	11	18	18	22	15	38	19	19
154602 花蓮縣立明義國小	58	8	8	10	10	11	11	1,504	761	743	112	103	127	98	132	128	134	125	120	154	136	135	268	133	135
154603 花蓮縣立明廉國小	21	3	4	3	3	4	4	510	259	251	27	39	49	48	39	38	47	38	51	43	46	45	111	56	55
154604 花蓮縣立明恥國小	15	3	3	3	2	2	2	238	118	120	15	18	18	15	26	22	16	27	22	20	21	18	46	26	20
154605 花蓮縣立中正國小	36	5	6	6	6	7	6	959	522	437	70	56	99	73	85	66	94	75	93	79	81	88	183	89	94
154606 花蓮縣立信義國小	6	1	1	1	1	1	1	80	46	34	10	5	7	8	4	5	7	6	9	3	9	7	11	4	7
154607 花蓮縣立復興國小	6	1	1	1	1	1	1	124	73	51	15	3	12	8	9	7	17	7	16	11	4	15	33	18	15
154608 花蓮縣立中華國小	14	2	2	2	2	3	3	309	170	139	30	23	32	13	20	20	27	27	27	29	34	27	75	41	34
154610 花蓮縣立忠孝國小	18	3	3	3	3	3	3	452	241	211	25	36	38	32	44	33	42	32	47	37	45	41	85	44	41
154611 花蓮縣立北濱國小	6	1	1	1	1	1	1	107	50	57	6	9	9	10	8	14	8	10	9	10	10	4	16	11	5
154612 花蓮縣立鑄強國小	22	4	3	3	4	4	4	528	267	261	50	41	44	37	34	41	40	48	48	45	51	49	105	54	51
154613 花蓮縣立國福國小	6	1	1	1	1	1	1	39	19	20	2	2	5	3	-	3	3	3	4	4	5	5	10	5	5
154614 花蓮縣立新城國小	13	2	2	2	3	2	2	234	121	113	18	16	18	14	23	11	19	24	19	17	24	31	42	25	17
154615 花蓮縣立北埔國小	19	3	3	3	3	3	4	429	204	225	26	36	32	34	31	46	39	30	39	33	37	46	92	49	43
154616 花蓮縣立康樂國小	6	1	1	1	1	1	1	83	47	36	7	7	6	2	8	5	3	6	10	8	13	8	11	7	4
154617 花蓮縣立嘉里國小	6	1	1	1	1	1	1	72	43	29	6	6	7	5	10	4	6	4	6	5	8	5	25	12	13
154618 花蓮縣立吉安國小	14	2	2	2	2	3	3	266	137	129	25	8	16	25	20	20	16	18	29	26	31	32	58	30	28
154619 花蓮縣立宜昌國小	31	5	5	5	5	5	6	826	447	379	66	59	78	66	78	59	74	63	71	54	80	78	151	90	61
154620 花蓮縣立北昌國小	27	4	5	5	4	4	5	733	391	342	65	45	65	70	68	70	59	52	66	46	68	59	110	54	56
154621 花蓮縣立稻香國小	13	2	2	2	2	2	3	282	150	132	17	19	24	24	24	13	25	28	32	22	28	26	61	29	32
154622 花蓮縣立光華國小	6	1	1	1	1	1	1	94	40	54	7	10	4	12	5	8	5	8	8	12	11	4	15	10	5
154623 花蓮縣立南華國小	6	1	1	1	1	1	1	83	43	40	7	6	4	8	8	8	8	5	6	7	10	6	16	7	9
154624 花蓮縣立化仁國小	12	2	2	2	2	2	2	236	120	116	11	19	15	18	27	15	21	22	23	15	23	27	63	34	29
154625 花蓮縣立太昌國小	17	2	3	4	2	3	3	335	176	159	30	14	24	36	29	31	29	16	33	33	31	29	71	35	36

國民小學個別學校基本資料（續 63 ）

105 學年度 2016-2017

單位：班；人

	班級數							學生數															上學年畢業生數		
	總計	1年級	2年級	3年級	4年級	5年級	6年級	總計			1年級		2年級		3年級		4年級		5年級		6年級				
								計	男	女	男	女	男	女	男	女	男	女	男	女	男	女	總計	男	女
154626 花蓮縣立壽豐國小	7	1	1	1	1	1	2	134	70	64	13	9	17	12	6	14	8	11	12	5	14	13	18	10	8
154627 花蓮縣立豐山國小	6	1	1	1	1	1	1	92	47	45	7	8	8	4	10	6	10	5	7	7	5	15	20	13	7
154628 花蓮縣立豐裡國小	6	1	1	1	1	1	1	101	55	46	8	4	4	4	12	6	7	12	12	6	12	14	15	6	9
154629 花蓮縣立志學國小	7	1	1	1	2	1	1	130	77	53	10	8	12	10	11	6	15	14	15	6	14	9	30	14	16
154630 花蓮縣立平和國小	6	1	1	1	1	1	1	40	20	20	3	2	2	1	3	5	5	5	5	2	2	5	8	3	5
154631 花蓮縣立溪口國小	6	1	1	1	1	1	1	36	20	16	2	4	1	3	4	1	6	2	3	1	4	5	6	2	4
154632 花蓮縣立月眉國小	6	1	1	1	1	1	1	33	18	15	4	1	1	2	1	1	3	2	4	4	5	5	8	3	5
154633 花蓮縣立水璉國小	6	1	1	1	1	1	1	21	12	9	1	1	2	4	2	1	3	1	1	1	3	1	2	-	2
154634 花蓮縣立鳳林國小	12	2	2	2	2	2	2	183	116	67	24	9	22	11	16	14	13	9	23	11	18	13	34	20	14
154636 花蓮縣立大榮國小	6	1	1	1	1	1	1	46	21	25	1	4	4	3	3	5	-	3	4	5	9	5	11	6	5
154637 花蓮縣立鳳仁國小	6	1	1	1	1	1	1	76	40	36	6	5	10	3	5	8	8	8	5	6	6	6	15	6	9
154638 花蓮縣立北林國小	6	1	1	1	1	1	1	18	10	8	-	1	1	1	1	1	1	2	4	1	3	2	7	6	1
154640 花蓮縣立長橋國小	6	1	1	1	1	1	1	36	17	19	5	2	2	2	-	5	6	2	1	8	3	-	13	6	7
154642 花蓮縣立林榮國小	6	1	1	1	1	1	1	30	13	17	2	1	2	6	2	1	-	2	4	2	3	5	7	6	1
154643 花蓮縣立光復國小	9	1	1	2	1	2	2	158	87	71	14	11	10	12	21	10	10	12	16	10	16	16	36	18	18
154644 花蓮縣立太巴塱國小	6	1	1	1	1	1	1	92	42	50	5	9	8	8	7	13	4	8	8	7	10	5	23	14	9
154648 花蓮縣立大進國小	7	1	1	1	1	2	1	146	70	76	9	10	11	14	9	6	14	9	16	22	11	15	31	18	13
154649 花蓮縣立瑞穗國小	13	2	2	3	2	2	2	225	111	114	12	20	20	18	22	18	16	28	13	19	28	11	41	20	21
154650 花蓮縣立瑞北國小	6	1	1	1	1	1	1	64	33	31	2	2	5	4	7	3	2	12	7	6	10	4	12	5	7
154651 花蓮縣立瑞美國小	6	1	1	1	1	1	1	57	29	28	6	7	5	1	4	3	5	4	7	5	2	8	11	7	4
154652 花蓮縣立鶴岡國小	6	1	1	1	1	1	1	29	17	12	1	3	2	-	5	1	3	2	3	2	3	4	4	4	-
154653 花蓮縣立舞鶴國小	6	1	1	1	1	1	1	30	13	17	2	6	2	3	1	4	2	1	3	1	3	2	7	6	1
154654 花蓮縣立富源國小	6	1	1	1	1	1	1	81	47	34	7	3	4	5	6	8	8	7	12	7	10	4	25	16	9
154655 花蓮縣立豐濱國小	6	1	1	1	1	1	1	60	35	25	6	3	4	5	7	3	4	6	5	5	9	3	14	8	6
154656 花蓮縣立港口國小	6	1	1	1	1	1	1	17	9	8	3	1	1	1	1	2	1	1	1	3	2	-	5	4	1
154657 花蓮縣立靜浦國小	6	1	1	1	1	1	1	19	10	9	1	-	1	2	1	1	2	3	5	-	-	3	5	3	2
154658 花蓮縣立新社國小	6	1	1	1	1	1	1	20	11	9	3	3	1	2	2	3	1	1	1	-	3	-	3	1	2
154660 花蓮縣立玉里國小	14	2	2	2	3	2	3	289	163	126	27	16	33	20	22	29	25	21	29	18	27	22	71	32	39
154661 花蓮縣立中城國小	17	3	3	3	2	3	3	383	190	193	34	34	29	32	36	27	30	28	29	39	32	33	75	34	41
154662 花蓮縣立源城國小	6	1	1	1	1	1	1	39	23	16	2	7	7	2	5	1	4	1	1	1	4	4	8	5	3
154663 花蓮縣立樂合國小	6	1	1	1	1	1	1	39	18	21	6	3	4	2	1	3	1	6	4	3	2	4	7	3	4
154664 花蓮縣立觀音國小	6	1	1	1	1	1	1	21	9	12	1	2	-	2	1	-	4	3	1	1	2	4	2	1	1
154665 花蓮縣立高寮國小	6	1	1	1	1	1	1	61	33	28	3	4	1	2	5	4	6	5	9	7	9	6	8	4	4
154666 花蓮縣立松浦國小	6	1	1	1	1	1	1	54	25	29	2	3	3	7	6	5	4	5	5	4	5	5	9	3	6
154667 花蓮縣立春日國小	6	1	1	1	1	1	1	43	20	23	4	3	2	1	3	4	4	6	4	5	3	4	6	3	3
154668 花蓮縣立德武國小	6	1	1	1	1	1	1	31	17	14	2	-	-	5	2	3	5	2	5	2	3	2	8	5	3
154669 花蓮縣立三民國小	6	1	1	1	1	1	1	37	22	15	2	1	3	4	2	-	4	2	3	4	8	4	5	3	2
154670 花蓮縣立大禹國小	6	1	1	1	1	1	1	41	20	21	4	2	4	2	3	6	4	3	3	3	2	5	11	4	7
154671 花蓮縣立長良國小	6	1	1	1	1	1	1	32	21	11	3	2	1	3	5	-	4	1	3	4	5	1	12	6	6
154672 花蓮縣立富里國小	8	1	1	1	1	2	2	122	59	63	8	10	6	8	12	8	8	9	9	14	16	14	33	16	17
154674 花蓮縣立東里國小	6	1	1	1	1	1	1	40	18	22	4	4	4	6	3	3	3	3	2	3	2	3	6	4	2

國民小學個別學校基本資料（續 64 ）

105 學年度 2016-2017

單位：班；人

	班級數							學生數																	上學年畢業生數		
	總計	1年級	2年級	3年級	4年級	5年級	6年級	總計			1年級		2年級		3年級		4年級		5年級		6年級						
								計	男	女	男	女	男	女	男	女	男	女	男	女	男	女	總計	男	女
154675 花蓮縣立明里國小	6	1	1	1	1	1	1	40	23	17	5	3	4	2	5	1	5	2	1	3	3	6	7	4	3
154676 花蓮縣立吳江國小	6	1	1	1	1	1	1	35	16	19	3	1	2	4	1	1	2	4	4	5	4	4	4	2	2
154677 花蓮縣立學田國小	6	1	1	1	1	1	1	39	16	23	4	3	3	2	2	3	3	5	3	6	1	4	11	6	5
154678 花蓮縣立永豐國小	6	1	1	1	1	1	1	35	14	21	4	7	1	1	2	3	2	5	2	3	3	2	5	2	3
154679 花蓮縣立萬寧國小	6	1	1	1	1	1	1	30	16	14	-	2	-	1	2	2	4	2	7	4	3	3	9	4	5
154680 花蓮縣立東竹國小	6	1	1	1	1	1	1	80	40	40	8	7	3	5	6	6	4	6	8	7	11	9	21	10	11
154681 花蓮縣立秀林國小	6	1	1	1	1	1	1	68	31	37	8	3	4	11	5	9	6	4	4	6	4	4	5	2	3
154682 花蓮縣立富世國小	6	1	1	1	1	1	1	72	40	32	3	7	8	3	14	6	3	3	7	2	5	11	17	7	10
154683 花蓮縣立崇德國小	6	1	1	1	1	1	1	80	48	32	8	4	7	3	9	4	6	8	8	6	10	7	11	6	5
154684 花蓮縣立和平國小	6	1	1	1	1	1	1	100	62	38	9	4	8	7	9	6	9	8	12	7	15	6	21	7	14
154685 花蓮縣立景美國小	6	1	1	1	1	1	1	53	19	34	4	4	2	6	3	3	4	6	3	7	3	8	13	5	8
154686 花蓮縣立三棧國小	6	1	1	1	1	1	1	38	18	20	2	3	2	4	5	3	3	2	5	5	1	3	9	7	2
154687 花蓮縣立佳民國小	6	1	1	1	1	1	1	51	20	31	3	1	-	5	3	6	8	3	3	8	3	8	11	4	7
154688 花蓮縣立銅門國小	6	1	1	1	1	1	1	74	37	37	5	8	8	6	2	4	3	6	15	9	4	4	17	9	8
154689 花蓮縣立水源國小	6	1	1	1	1	1	1	94	43	51	6	8	6	6	9	10	8	8	5	9	9	10	15	11	4
154690 花蓮縣立銅蘭國小	6	1	1	1	1	1	1	60	28	32	3	5	5	9	3	5	6	-	6	5	5	8	15	10	5
154691 花蓮縣立文蘭國小	6	1	1	1	1	1	1	62	39	23	4	3	9	2	5	4	10	4	7	5	4	5	9	4	5
154692 花蓮縣立萬榮國小	6	1	1	1	1	1	1	51	22	29	2	3	2	7	5	6	4	4	7	5	2	4	12	7	5
154693 花蓮縣立明利國小	6	1	1	1	1	1	1	52	26	26	4	8	5	2	5	4	7	3	5	7	-	2	13	7	6
154694 花蓮縣立見晴國小	6	1	1	1	1	1	1	49	22	27	2	1	6	5	2	4	5	6	4	6	3	5	9	7	2
154695 花蓮縣立馬遠國小	6	1	1	1	1	1	1	33	18	15	5	4	4	3	4	2	3	1	-	4	2	1	5	1	4
154696 花蓮縣立西林國小	6	1	1	1	1	1	1	75	34	41	4	6	3	11	3	5	10	3	7	7	7	9	15	9	6
154697 花蓮縣立紅葉國小	6	1	1	1	1	1	1	58	33	25	6	4	6	6	1	4	8	3	6	3	6	5	8	2	6
154698 花蓮縣立卓溪國小	6	1	1	1	1	1	1	44	27	17	3	4	3	1	5	4	5	2	5	5	6	1	10	3	7
154699 花蓮縣立崙山國小	6	1	1	1	1	1	1	46	26	20	3	1	4	6	6	4	4	1	4	5	5	3	4	2	2
154700 花蓮縣立立山國小	6	1	1	1	1	1	1	57	29	28	3	6	5	3	8	3	7	1	3	7	3	8	6	2	4
154701 花蓮縣立太平國小	6	1	1	1	1	1	1	45	25	20	3	1	3	2	3	5	5	5	4	5	7	2	10	4	6
154702 花蓮縣立卓清國小	6	1	1	1	1	1	1	26	14	12	5	3	2	-	3	1	2	1	1	3	1	4	2	2	-
154703 花蓮縣立卓樂國小	6	1	1	1	1	1	1	42	22	20	3	3	4	2	7	2	4	5	2	3	2	5	7	5	2
154704 花蓮縣立古風國小	6	1	1	1	1	1	1	44	28	16	3	2	4	3	5	3	7	3	5	2	4	3	5	3	2
154705 花蓮縣立奇美國小	6	1	1	1	1	1	1	18	7	11	1	1	-	3	-	1	1	1	2	3	3	2	8	3	5
154706 花蓮縣立卓楓國小	6	1	1	1	1	1	1	25	12	13	1	2	2	2	-	1	2	2	4	4	3	2	3	1	2
154707 花蓮縣立西富國小	6	1	1	1	1	1	1	28	19	9	2	1	3	2	4	3	3	1	3	2	4	-	5	2	3
154708 花蓮縣立大興國小	6	1	1	1	1	1	1	31	15	16	1	4	1	6	3	2	3	2	5	2	2	-	6	3	3
154710 花蓮縣立西寶國小	6	1	1	1	1	1	1	29	19	10	2	1	3	2	4	4	4	-	3	3	3	-	10	5	5
154711 花蓮縣立中原國小	18	2	3	3	3	3	4	400	192	208	31	27	30	27	31	43	31	37	34	37	35	37	72	38	34
151312 私立慈大附中附設國小部	22	4	4	4	4	3	3	458	253	205	53	30	38	42	41	35	41	41	37	27	43	30	54	30	24

國民小學個別學校基本資料（續 65 ）

105 學年度 2016-2017

單位：班；人

	班級數							學生數																上學年畢業生數		
	總計	1年級	2年級	3年級	4年級	5年級	6年級	總計			1年級		2年級		3年級		4年級		5年級		6年級				
								計	男	女	男	女	男	女	男	女	男	女	男	女	男	女	總計	男	女
澎湖縣 總計 37 校	294	44	45	53	49	50	53	3,756	1,944	1,812	286	248	274	290	312	292	348	291	357	308	367	383	765	403	362
國小 37 校	294	44	45	53	49	50	53	3,756	1,944	1,812	286	248	274	290	312	292	348	291	357	308	367	383	765	403	362
附設國小部 - 校	-	-	-	-	-	-	-	-	-	-	-	-	-	-	-	-	-	-	-	-	-	-	-	-	-
164601 澎湖縣立馬公國小	29	3	4	6	5	5	6	564	280	284	39	40	44	53	38	43	50	50	63	50	46	48	75	41	34
164602 澎湖縣立中正國小	20	2	3	4	4	3	4	378	181	197	24	23	26	33	25	31	45	35	25	34	36	41	89	46	43
164603 澎湖縣立中興國小	18	2	2	4	3	3	4	373	178	195	28	18	15	28	35	39	25	28	34	32	41	50	99	52	47
164604 澎湖縣立中山國小	6	1	1	1	1	1	1	81	47	34	7	8	4	6	9	3	11	4	4	3	12	10	16	8	8
164605 澎湖縣立石泉國小	12	2	2	2	2	2	2	209	110	99	20	17	18	19	20	16	18	16	21	12	13	19	39	25	14
164606 澎湖縣立東衛國小	6	1	1	1	1	1	1	92	48	44	10	6	4	4	5	8	10	6	11	9	8	11	18	10	8
164607 澎湖縣立興仁國小	6	1	1	1	1	1	1	46	25	21	4	1	5	4	1	2	4	5	6	4	5	5	9	2	7
164608 澎湖縣立山水國小	6	1	1	1	1	1	1	68	31	37	6	4	6	5	3	6	6	5	4	9	6	8	11	6	5
164609 澎湖縣立五德國小	6	1	1	1	1	1	1	83	35	48	7	6	1	7	8	7	7	5	7	8	5	15	26	16	10
164610 澎湖縣立時裡國小	6	1	1	1	1	1	1	44	16	28	1	6	3	1	3	4	3	9	4	5	2	3	14	4	10
164611 澎湖縣立風櫃國小	6	1	1	1	1	1	1	51	29	22	4	1	3	3	5	-	4	9	8	6	5	3	14	9	5
164612 澎湖縣立虎井國小	4	1	1	-	-	1	1	11	5	6	-	1	-	3	-	-	-	-	-	1	5	1	-	-	-
164614 澎湖縣立成功國小	6	1	1	1	1	1	1	22	13	9	2	1	3	2	1	1	1	1	4	1	2	3	4	3	1
164615 澎湖縣立西溪國小	6	1	1	1	1	1	1	37	23	14	-	2	5	1	2	2	6	-	3	6	7	3	5	3	2
164616 澎湖縣立湖西國小	7	1	1	2	1	1	1	109	56	53	8	5	11	7	5	9	6	13	15	6	11	13	29	16	13
164617 澎湖縣立果葉國小	-	-	-	-	-	-	-	-	-	-	-	-	-	-	-	-	-	-	-	-	-	-	3	-	3
164618 澎湖縣立龍門國小	6	1	1	1	1	1	1	67	38	29	6	5	3	3	7	7	5	6	7	3	10	5	19	11	8
164619 澎湖縣立隘門國小	6	1	1	1	1	1	1	98	50	48	6	6	7	6	11	6	8	8	8	14	10	8	21	8	13
164620 澎湖縣立沙港國小	6	1	1	1	1	1	1	35	17	18	3	2	3	5	2	2	2	3	3	3	4	3	11	6	5
164621 澎湖縣立中屯國小	6	1	1	1	1	1	1	24	15	9	4	1	2	2	4	2	-	1	3	1	2	2	5	2	3
164623 澎湖縣立講美國小	6	1	1	1	1	1	1	26	21	5	-	1	3	-	5	-	1	-	7	3	5	1	12	11	1
164624 澎湖縣立港子國小	-	-	-	-	-	-	-	-	-	-	-	-	-	-	-	-	-	-	-	-	-	-	2	1	1
164625 澎湖縣立赤崁國小	6	1	1	1	1	1	1	69	38	31	7	3	5	4	5	7	10	6	3	1	8	10	12	4	8
164627 澎湖縣立鳥嶼國小	6	1	1	1	1	1	1	34	15	19	3	1	2	-	1	3	3	3	2	6	4	6	6	-	6
164628 澎湖縣立吉貝國小	6	1	1	1	1	1	1	45	26	19	4	4	2	4	6	3	5	1	3	1	6	6	8	6	2
164629 澎湖縣立後寮國小	6	1	1	1	1	1	1	43	22	21	3	3	4	2	3	2	4	4	5	5	3	5	10	4	6
164630 澎湖縣立合橫國小	6	1	1	1	1	1	1	25	15	10	2	2	1	-	8	3	-	1	2	3	2	1	6	3	3
164631 澎湖縣立竹灣國小	5	-	1	1	1	1	1	27	15	12	-	-	5	1	-	2	2	3	4	4	4	2	6	2	4
164633 澎湖縣立大池國小	6	1	1	1	1	1	1	19	11	8	1	-	-	2	-	2	4	2	2	1	4	1	3	2	1
164634 澎湖縣立池東國小	5	1	-	1	1	1	1	37	18	19	4	5	-	-	3	1	1	1	5	4	5	8	4	1	3
164635 澎湖縣立赤馬國小	-	-	-	-	-	-	-	-	-	-	-	-	-	-	-	-	-	-	-	-	-	-	5	1	4
164636 澎湖縣立內垵國小	6	1	1	1	1	1	1	47	28	19	5	1	4	3	4	7	4	2	8	2	3	4	10	8	2
164637 澎湖縣立外垵國小	6	1	1	1	1	1	1	105	56	49	7	11	11	6	7	5	10	12	9	8	12	7	18	9	9
164638 澎湖縣立望安國小	6	1	1	1	1	1	1	25	17	8	2	1	1	-	3	-	3	1	3	2	5	4	9	5	4
164639 澎湖縣立將軍國小	6	1	1	1	1	1	1	21	13	8	-	2	2	2	1	1	2	-	5	1	3	2	7	3	4
164641 澎湖縣立花嶼國小	4	1	-	1	-	1	1	7	3	4	2	-	-	-	-	2	-	-	-	1	1	1	2	1	1
164643 澎湖縣立七美國小	6	1	1	1	1	1	1	53	21	32	-	2	4	3	4	6	3	9	5	6	5	6	15	7	8
164644 澎湖縣立雙湖國小	6	1	1	1	1	1	1	31	14	17	1	2	1	4	4	3	4	1	2	1	2	6	9	6	3

國民小學個別學校基本資料（續 66 ）

105 學年度 2016-2017

單位：班；人

	班級數							學生數															上學年畢業生數		
	總計	1年級	2年級	3年級	4年級	5年級	6年級	總計			1年級		2年級		3年級		4年級		5年級		6年級				
								計	男	女	男	女	男	女	男	女	男	女	男	女	男	女	總計	男	女
164645 澎湖縣立文澳國小	26	4	4	4	4	5	5	605	334	271	58	48	57	51	57	51	61	31	49	42	52	48	94	49	45
164646 澎湖縣立文光國小	8	1	1	2	2	1	1	145	80	65	8	9	9	16	17	6	20	10	13	10	13	14	20	12	8
基隆市 總計 44 校	747	111	118	125	126	129	138	16,654	8,640	8,014	1,283	1,141	1,373	1,306	1,436	1,330	1,549	1,343	1,425	1,410	1,574	1,484	3,109	1,671	1,438
國小 43 校	741	110	117	124	125	128	137	16,409	8,518	7,891	1,259	1,120	1,351	1,284	1,419	1,304	1,529	1,323	1,409	1,390	1,551	1,470	3,090	1,659	1,431
附設國小部 1 校	6	1	1	1	1	1	1	245	122	123	24	21	22	22	17	26	20	20	16	20	23	14	19	12	7
171601 私立聖心小學	24	4	4	4	4	4	4	818	439	379	74	52	96	80	68	59	80	76	63	58	58	54	119	68	51
173601 基隆市立中正國小	11	2	1	1	2	3	2	172	99	73	19	13	14	6	17	8	16	18	14	15	19	13	45	27	18
173602 基隆市立正濱國小	18	3	3	4	3	2	3	409	217	192	28	26	40	31	48	38	41	29	24	20	36	48	90	53	37
173603 基隆市立忠孝國小	6	1	1	1	1	1	1	92	44	48	5	3	10	3	5	10	6	6	5	13	13	13	16	10	6
173604 基隆市立和平國小	9	1	1	2	1	2	2	140	81	59	6	4	11	11	13	15	15	6	20	11	16	12	32	11	21
173605 基隆市立八斗國小	22	3	3	4	4	4	4	473	251	222	37	40	34	33	28	28	55	34	42	40	55	47	97	53	44
173606 基隆市立東信國小	25	3	3	3	5	5	6	569	318	251	35	33	37	44	58	28	63	43	57	49	68	54	130	71	59
173607 基隆市立中興國小	15	2	2	2	2	3	4	223	123	100	13	18	19	16	16	12	16	14	20	25	39	15	65	38	27
173608 基隆市立深澳國小	11	1	2	2	2	2	2	197	106	91	18	10	18	11	16	18	16	18	25	15	13	19	37	22	15
173609 基隆市立月眉國小	6	1	1	1	1	1	1	58	39	19	12	2	9	3	5	4	5	3	3	4	5	3	13	9	4
173610 基隆市立東光國小	7	1	1	1	1	2	1	100	60	40	11	1	7	7	9	5	10	5	12	15	11	7	27	11	16
173611 基隆市立仁愛國小	40	5	6	7	6	7	9	940	464	476	65	59	61	74	81	78	74	69	87	80	96	116	176	87	89
173612 基隆市立信義國小	58	9	9	10	10	10	10	1,515	794	721	118	110	121	115	138	117	139	119	136	125	142	135	254	142	112
173613 基隆市立成功國小	20	2	2	4	4	4	4	362	188	174	17	16	26	18	31	27	35	38	43	35	36	40	75	37	38
173614 基隆市立南榮國小	7	1	1	1	2	1	1	126	60	66	12	10	6	6	9	9	13	13	9	13	11	15	18	9	9
173615 基隆市立尚智國小	6	1	1	1	1	1	1	43	21	22	3	3	5	4	5	4	1	4	6	5	1	2	10	4	6
173616 基隆市立安樂國小	22	3	4	4	4	3	4	453	214	239	21	32	35	45	34	28	45	50	32	34	47	50	83	49	34
173617 基隆市立西定國小	12	2	2	2	2	2	2	250	125	125	16	17	18	15	23	17	24	26	22	24	22	26	50	25	25
173618 基隆市立武崙國小	43	6	8	7	7	7	8	1,108	592	516	85	63	104	101	95	84	95	96	91	94	122	78	203	111	92
173619 基隆市立中和國小	20	2	3	3	4	4	4	487	260	227	37	15	37	39	33	30	56	46	44	47	53	50	102	53	49
173620 基隆市立仙洞國小	6	1	1	1	1	1	1	71	38	33	12	7	9	8	6	5	6	3	4	4	1	6	5	3	2
173621 基隆市立中山國小	7	1	1	1	1	1	2	85	43	42	3	5	3	5	8	10	7	4	15	9	7	9	25	15	10
173622 基隆市立港西國小	6	1	1	1	1	1	1	57	27	30	5	8	8	4	5	3	3	3	4	8	2	4	12	8	4
173623 基隆市立中華國小	6	1	1	1	1	1	1	67	41	26	6	1	6	7	6	7	9	2	7	3	7	6	16	13	3
173624 基隆市立太平國小	4	-	1	-	1	1	1	23	12	11	-	-	2	4	-	-	3	6	2	-	5	1	6	2	4
173625 基隆市立德和國小	21	3	3	3	4	4	4	484	237	247	28	31	29	29	41	41	41	49	40	60	58	37	118	59	59
173626 基隆市立七堵國小	42	6	6	8	7	7	8	1,035	518	517	72	79	90	69	97	84	93	90	74	109	92	86	206	109	97
173627 基隆市立華興國小	11	2	2	2	1	2	2	207	99	108	17	16	17	18	15	18	8	22	25	15	17	19	28	19	9
173628 基隆市立五堵國小	32	5	6	5	5	6	5	829	415	414	67	53	68	86	66	68	76	65	61	82	77	60	168	87	81
173629 基隆市立堵南國小	12	2	2	2	2	2	2	190	79	111	13	16	9	19	13	24	15	15	17	14	12	23	47	26	21
173630 基隆市立瑪陵國小	6	1	1	1	1	1	1	80	41	39	8	11	5	7	8	12	14	3	1	5	5	1	6	1	5
173631 基隆市立復興國小	6	1	1	1	1	1	1	59	28	31	5	5	4	6	3	3	6	8	5	3	5	6	10	7	3
173632 基隆市立尚仁國小	6	1	1	1	1	1	1	132	78	54	13	10	17	8	19	10	12	10	7	9	10	7	20	10	10
173633 基隆市立建德國小	54	8	9	9	9	9	10	1,402	722	680	92	120	114	107	117	111	143	104	122	115	134	123	246	133	113
173634 基隆市立八堵國小	6	1	1	1	1	1	1	58	37	21	4	2	6	2	13	7	6	5	2	2	6	3	9	5	4

國民小學個別學校基本資料（續 67 ）

105 學年度 2016-2017

單位：班；人

	班級數							學生數															上學年畢業生數		
	總計	1年級	2年級	3年級	4年級	5年級	6年級	總計			1年級		2年級		3年級		4年級		5年級		6年級				
								計	男	女	男	女	男	女	男	女	男	女	男	女	男	女	總計	男	女
173635 基隆市立暖暖國小	10	2	2	1	2	1	2	152	77	75	11	14	20	14	10	12	13	11	12	5	11	19	32	22	10
173636 基隆市立暖江國小	7	1	1	1	1	1	2	141	69	72	9	4	10	11	11	13	12	12	14	10	13	22	28	11	17
173637 基隆市立碇內國小	29	5	4	5	5	5	5	691	356	335	54	58	51	47	51	62	65	52	72	56	63	60	137	80	57
173638 基隆市立隆聖國小	6	1	1	1	1	1	1	127	61	66	14	8	13	9	9	13	7	11	10	16	8	9	21	7	14
173639 基隆市立長興國小	12	2	2	2	2	2	2	220	123	97	19	18	18	15	25	18	25	14	20	11	16	21	36	14	22
173640 基隆市立長樂國小	18	3	3	3	3	3	3	377	179	198	27	33	24	33	34	36	32	30	29	32	33	34	69	39	30
173641 基隆市立深美國小	33	6	6	6	5	5	5	910	482	428	100	59	87	81	85	82	81	61	64	71	65	74	115	55	60
173642 基隆市立暖西國小	19	3	3	4	3	3	3	477	261	216	48	35	33	33	45	46	47	30	47	29	41	43	88	44	44
171306 私立二信高中附設國小部	6	1	1	1	1	1	1	245	122	123	24	21	22	22	17	26	20	20	16	20	23	14	19	12	7
新竹市 總計 33 校	1,161	186	195	208	188	193	191	29,534	15,476	14,058	2,465	2,277	2,695	2,351	2,768	2,405	2,484	2,383	2,566	2,299	2,498	2,343	4,856	2,548	2,308
國小 32 校	1,113	178	187	200	180	185	183	28,310	14,807	13,503	2,343	2,197	2,586	2,259	2,664	2,311	2,371	2,282	2,454	2,211	2,389	2,243	4,642	2,436	2,206
附設國小部 1 校	48	8	8	8	8	8	8	1,224	669	555	122	80	109	92	104	94	113	101	112	88	109	100	214	112	102
180601 國立清華大學附小	34	5	5	6	6	6	6	831	455	376	83	53	81	55	73	64	78	66	62	77	78	61	152	74	78
181601 私立曙光國小	18	3	3	3	3	3	3	813	395	418	64	80	73	70	64	70	64	73	68	59	62	66	114	58	56
181602 私立矽谷國(中)小	-	-	-	-	-	-	-	-	-	-	-	-	-	-	-	-	-	-	-	-	-	-	52	33	19
181603 私立新竹市康橋國(中)小	18	4	3	3	3	3	2	453	237	216	39	39	38	36	43	39	41	40	38	40	38	22	-	-	-
183601 新竹市立新竹國小	54	7	8	10	9	10	10	1,308	686	622	98	82	114	91	118	108	104	122	129	106	123	113	230	135	95
183602 新竹市立北門國小	40	6	6	7	7	7	7	984	520	464	70	74	85	67	98	75	87	89	84	85	96	74	151	70	81
183603 新竹市立民富國小	79	13	13	14	12	13	14	2,033	1,025	1,008	166	164	195	146	193	167	142	168	173	174	156	189	329	163	166
183604 新竹市立東門國小	68	11	11	12	11	11	12	1,741	901	840	134	137	146	130	163	148	149	148	149	119	160	158	285	144	141
183605 新竹市立西門國小	44	7	7	10	6	7	7	1,161	622	539	104	86	102	103	117	101	89	78	110	81	100	90	166	97	69
183606 新竹市立竹蓮國小	26	4	4	4	4	5	5	589	299	290	49	38	52	47	56	49	49	50	41	55	52	51	117	66	51
183607 新竹市立東園國小	79	11	15	14	12	15	12	2,146	1,150	996	154	140	204	178	219	180	165	160	234	172	174	166	349	185	164
183608 新竹市立三民國小	66	11	11	11	11	11	11	1,871	997	874	171	147	164	152	165	143	174	140	165	147	158	145	376	204	172
183609 新竹市立龍山國小	58	13	12	11	8	7	7	1,551	812	739	169	171	171	146	164	126	109	119	99	81	100	96	213	130	83
183610 新竹市立關東國小	56	10	10	11	8	9	8	1,442	782	660	161	118	134	121	133	100	123	98	125	115	106	108	192	88	104
183611 新竹市立載熙國小	52	8	8	9	9	9	9	1,312	682	630	108	104	106	100	126	116	108	118	131	101	103	91	196	95	101
183612 新竹市立南寮國小	33	5	5	6	6	5	6	836	446	390	65	64	75	51	86	73	74	70	70	66	76	66	162	87	75
183613 新竹市立建功國小	58	9	10	10	10	10	9	1,504	785	719	121	109	143	119	133	128	136	129	120	128	132	106	244	118	126
183614 新竹市立水源國小	12	2	2	2	2	2	2	272	139	133	19	25	26	27	21	12	26	17	26	24	21	28	47	28	19
183615 新竹市立香山國小	31	5	6	6	4	5	5	759	395	364	56	62	71	65	73	69	57	48	66	62	72	58	104	56	48
183616 新竹市立虎林國小	24	3	4	4	4	4	5	567	307	260	32	30	56	47	60	46	56	43	48	41	55	53	108	53	55
183617 新竹市立港南國小	6	1	1	1	1	1	1	91	43	48	5	9	7	9	8	7	11	7	4	4	8	12	18	12	6
183618 新竹市立大庄國小	28	4	4	5	5	5	5	693	361	332	49	54	52	40	62	55	65	51	66	65	67	67	134	68	66
183619 新竹市立茄苳國小	6	1	1	1	1	1	1	104	50	54	6	12	9	11	7	11	10	9	9	6	9	5	21	11	10
183620 新竹市立朝山國小	12	2	2	2	2	2	2	240	122	118	17	19	25	16	22	17	22	18	19	20	17	28	51	29	22
183621 新竹市立大湖國小	6	1	1	1	1	1	1	61	24	37	3	5	4	8	4	4	6	7	3	4	4	9	9	6	3
183622 新竹市立內湖國小	23	2	4	5	4	4	4	506	269	237	36	17	36	42	45	46	52	40	40	44	60	48	86	49	37

國民小學個別學校基本資料（續 68 ）

105 學年度 2016-2017

單位：班；人

	班級數							學生數															上學年畢業生數		
	總計	1年級	2年級	3年級	4年級	5年級	6年級	總計			1年級		2年級		3年級		4年級		5年級		6年級				
								計	男	女	男	女	男	女	男	女	男	女	男	女	男	女	總計	男	女
183623 新竹市立南隘國小	6	1	1	1	1	1	1	132	65	67	11	9	7	12	11	14	12	10	6	13	18	9	19	9	10
183625 新竹市立頂埔國小	29	5	5	5	5	4	5	695	352	343	60	54	71	53	62	55	55	69	50	54	54	58	127	76	51
183626 新竹市立舊社國小	43	7	7	7	7	8	7	1,059	556	503	83	85	98	79	88	84	95	81	108	83	84	91	201	91	110
183627 新竹市立陽光國小	37	6	6	7	7	5	6	916	487	429	81	74	91	73	84	80	80	87	74	50	77	65	141	72	69
183628 新竹市立科園國小	29	4	5	5	5	5	5	726	382	344	46	43	63	80	71	49	65	52	65	63	72	57	133	72	61
183629 新竹市立高峰國小	18	3	3	3	3	3	3	407	211	196	28	38	38	36	43	29	29	32	43	33	30	28	55	32	23
183630 新竹市立青草湖國小	20	4	4	4	3	3	2	507	250	257	55	55	49	49	52	46	38	43	29	39	27	25	60	25	35
180301 國立科學工業園區高中附設國小部	48	8	8	8	8	8	8	1,224	669	555	122	80	109	92	104	94	113	101	112	88	109	100	214	112	102
嘉義市 總計 20 校	622	92	105	108	105	104	108	15,468	8,111	7,357	1,214	1,081	1,274	1,171	1,423	1,214	1,355	1,243	1,337	1,338	1,508	1,310	2,940	1,578	1,362
國小 20 校	622	92	105	108	105	104	108	15,468	8,111	7,357	1,214	1,081	1,274	1,171	1,423	1,214	1,355	1,243	1,337	1,338	1,508	1,310	2,940	1,578	1,362
附設國小部 - 校	-	-	-	-	-	-	-	-	-	-	-	-	-	-	-	-	-	-	-	-	-	-	-	-	-
200601 國立嘉義大學附小	30	5	5	5	5	5	5	849	437	412	71	72	72	71	83	59	74	66	62	78	75	66	143	76	67
203601 嘉義市立崇文國小	52	8	8	11	7	9	9	1,346	652	694	113	100	108	93	113	147	86	101	107	130	125	123	235	112	123
203602 嘉義市立博愛國小	52	7	9	10	9	8	9	1,309	674	635	96	103	126	86	113	112	118	107	99	116	122	111	274	149	125
203603 嘉義市立垂楊國小	30	4	5	5	5	5	6	746	399	347	56	41	56	70	62	60	67	64	71	43	87	69	135	72	63
203604 嘉義市立民族國小	22	4	5	4	3	3	3	526	279	247	51	43	40	51	59	46	37	36	46	34	46	37	94	53	41
203605 嘉義市立宣信國小	31	4	6	5	5	5	6	748	409	339	48	48	62	48	74	56	67	56	72	61	86	70	152	65	87
203606 嘉義市立大同國小	37	5	6	6	7	6	7	906	465	441	71	62	70	65	83	63	85	67	78	79	78	105	165	82	83
203607 嘉義市立志航國小	35	6	6	6	5	6	6	858	475	383	79	55	74	67	79	69	71	54	78	66	94	72	141	73	68
203608 嘉義市立嘉北國小	56	8	9	10	11	9	9	1,376	752	624	110	72	113	94	143	109	128	114	130	122	128	113	315	164	151
203609 嘉義市立僑平國小	29	4	5	5	5	5	5	691	366	325	54	41	53	57	68	52	63	57	67	66	61	52	156	87	69
203610 嘉義市立林森國小	27	5	4	4	5	4	5	607	305	302	45	47	44	44	45	46	66	50	50	55	55	60	104	59	45
203611 嘉義市立北園國小	14	2	2	3	2	3	2	290	158	132	28	17	22	20	30	25	20	22	29	22	29	26	49	32	17
203612 嘉義市立精忠國小	9	1	2	1	1	2	2	161	85	76	17	9	20	18	7	9	10	9	13	15	18	16	24	13	11
203613 嘉義市立育人國小	23	3	4	4	4	4	4	540	293	247	38	34	46	39	45	41	58	40	52	54	54	39	122	70	52
203614 嘉義市立蘭潭國小	27	4	4	5	5	4	5	661	336	325	43	51	47	54	64	54	56	62	57	51	69	53	137	75	62
203615 嘉義市立興安國小	27	4	5	4	5	5	4	661	316	345	38	50	62	55	57	45	43	75	53	68	63	52	132	68	64
203616 嘉義市立世賢國小	37	4	6	6	7	7	7	955	509	446	54	57	66	70	103	56	94	98	91	87	101	78	183	107	76
203617 嘉義市立興嘉國小	48	8	8	8	8	8	8	1,277	693	584	102	105	108	99	115	90	126	90	111	100	131	100	229	136	93
203618 嘉義市立港坪國小	24	4	4	4	4	4	4	640	344	296	71	45	57	47	55	48	57	56	45	61	59	39	93	52	41
203619 嘉義市立文雅國小	12	2	2	2	2	2	2	321	164	157	29	29	28	23	25	27	29	19	26	30	27	29	57	33	24
金門縣 總計 19 校	195	32	32	33	32	34	32	3,618	1,888	1,730	281	289	308	297	335	274	349	272	309	295	306	303	652	333	319
國小 19 校	195	32	32	33	32	34	32	3,618	1,888	1,730	281	289	308	297	335	274	349	272	309	295	306	303	652	333	319
附設國小部 - 校	-	-	-	-	-	-	-	-	-	-	-	-	-	-	-	-	-	-	-	-	-	-	-	-	-
714601 金門縣立金湖國小	24	4	4	4	4	5	3	572	287	285	40	57	54	40	50	51	50	43	56	46	37	48	96	39	57
714602 金門縣立金寧國(中)小	6	1	1	1	1	1	1	96	50	46	5	9	4	7	9	9	10	7	10	8	12	6	21	12	9
714603 金門縣立中正國小	44	7	6	7	8	8	8	1,172	605	567	87	90	91	78	103	83	117	86	100	112	107	118	223	120	103

國民小學個別學校基本資料（續 69 完）

105 學年度 2016-2017

單位：班；人

	班級數							學生數															上學年畢業生數		
	總計	1年級	2年級	3年級	4年級	5年級	6年級	總計			1年級		2年級		3年級		4年級		5年級		6年級				
								計	男	女	男	女	男	女	男	女	男	女	男	女	男	女	總計	男	女
714604 金門縣立賢庵國小	16	3	3	3	2	2	3	233	126	107	17	17	22	22	20	20	22	13	14	17	31	18	37	16	21
714605 金門縣立古城國小	6	1	1	1	1	1	1	124	66	58	10	13	10	11	12	9	13	9	11	11	10	5	17	11	6
714606 金門縣立開瑄國小	9	1	2	2	1	2	1	180	104	76	20	7	14	26	19	16	16	12	22	9	13	6	28	12	16
714607 金門縣立柏村國小	6	1	1	1	1	1	1	73	37	36	5	7	5	9	3	4	8	6	11	4	5	6	18	10	8
714608 金門縣立多年國小	6	1	1	1	1	1	1	77	50	27	9	4	9	3	8	5	10	6	6	5	8	4	12	7	5
714609 金門縣立金沙國小	12	2	2	2	2	2	2	228	116	112	14	16	24	27	24	15	18	19	17	16	19	19	45	22	23
714610 金門縣立何浦國小	7	1	1	1	1	1	2	119	62	57	5	8	6	8	12	10	14	9	12	10	13	12	38	23	15
714611 金門縣立安瀾國小	6	1	1	1	1	1	1	66	34	32	4	7	4	4	7	4	6	5	7	6	6	6	13	6	7
714612 金門縣立述美國小	6	1	1	1	1	1	1	58	34	24	4	4	6	5	4	4	6	7	10	-	4	4	12	4	8
714613 金門縣立古寧國小	6	1	1	1	1	1	1	78	37	41	7	8	8	8	11	2	5	9	3	8	3	6	13	6	7
714614 金門縣立金鼎國小	11	2	2	2	2	2	1	206	111	95	24	17	16	14	26	19	22	10	14	21	9	14	25	15	10
714615 金門縣立卓環國小	6	1	1	1	1	1	1	95	52	43	11	3	11	5	6	8	12	9	5	8	7	10	12	8	4
714616 金門縣立上岐國小	6	1	1	1	1	1	1	58	26	32	4	6	5	8	6	3	4	5	4	3	3	7	6	3	3
714618 金門縣立湖埔國小	6	1	1	1	1	1	1	54	34	20	7	2	8	5	7	6	1	4	5	2	6	1	13	6	7
714619 金門縣立正義國小	6	1	1	1	1	1	1	64	36	28	5	3	7	6	7	3	6	4	2	6	9	6	13	5	8
714620 金門縣立西口國小	6	1	1	1	1	1	1	65	21	44	3	11	4	11	1	3	9	9	-	3	4	7	10	8	2
連江縣 總計 8 校	50	7	9	8	9	9	8	455	250	205	33	33	47	30	37	33	42	42	60	34	31	33	56	40	16
國小 8 校	50	7	9	8	9	9	8	455	250	205	33	33	47	30	37	33	42	42	60	34	31	33	56	40	16
附設國小部 - 校	-	-	-	-	-	-	-	-	-	-	-	-	-	-	-	-	-	-	-	-	-	-	-	-	-
724601 連江縣立介壽國(中)小	12	2	2	2	2	2	2	181	104	77	11	16	21	8	18	10	13	15	31	10	10	18	26	21	5
724602 連江縣立中正國(中)小	6	1	1	1	1	1	1	70	31	39	6	7	7	9	4	2	4	12	5	5	5	4	5	2	3
724603 連江縣立仁愛國小	6	1	1	1	1	1	1	66	34	32	7	4	4	6	6	8	5	4	7	6	5	4	4	1	3
724604 連江縣立塘岐國小	6	1	1	1	1	1	1	39	22	17	2	1	4	1	3	4	4	3	6	4	3	4	8	6	2
724605 連江縣立坂里國小	6	1	1	1	1	1	1	28	17	11	1	1	3	1	1	5	5	1	2	1	5	2	3	3	-
724606 連江縣立敬恆國(中)小	5	-	1	1	1	1	1	15	9	6	-	-	3	1	2	1	1	1	1	3	2	-	4	4	-
724607 連江縣立東莒國小	3	-	1	-	1	1	-	10	5	5	-	-	2	2	-	-	2	2	1	1	-	-	-	-	-
724608 連江縣立東引國(中)小	6	1	1	1	1	1	1	46	28	18	6	4	3	2	3	3	8	4	7	4	1	1	6	3	3

國民中小學校概況統計工作人員

教育部統計處

楊　貴　顯　處長

游　騰　益　副處長

張　惠　蓉　專門委員

國民及學前教育統計科

陳　淑　華　科長

劉　嘉　蕙　專員

許　志　銘　專員

馮　漢　昌　科員

郭　温　慈　科員

許　振　益　商借老師

許　雅　玲　研究助理

林　雅　雯　研究助理

李　書　惠　工程師

國民中小學校概況統計

105 學年度

出版機關：教育部
發 行 人：潘文忠
編　　者：教育部統計處
地　　址：100 臺北市中山南路 5 號
網　　址：http://www.edu.tw/
電　　話：(02) 77366380
出版年月：106 年 3 月
創刊年月：81 年
刊期頻率：年刊
其他類型版本說明：
本書同時登載於教育部統計處網站，網址如下：
https://stats.moe.gov.tw/files/ebook/basic/105/105basic.xls

GPN：2008100124　　ISSN：2070-1330

本編著係採用創用 CC 「姓名標示—非商業性—禁止改作 2.5 台灣」授權條款釋出。此授權條款的詳細內容請見：
http://creativecommons.org/licenses/by-nc-nd/2.5/tw/

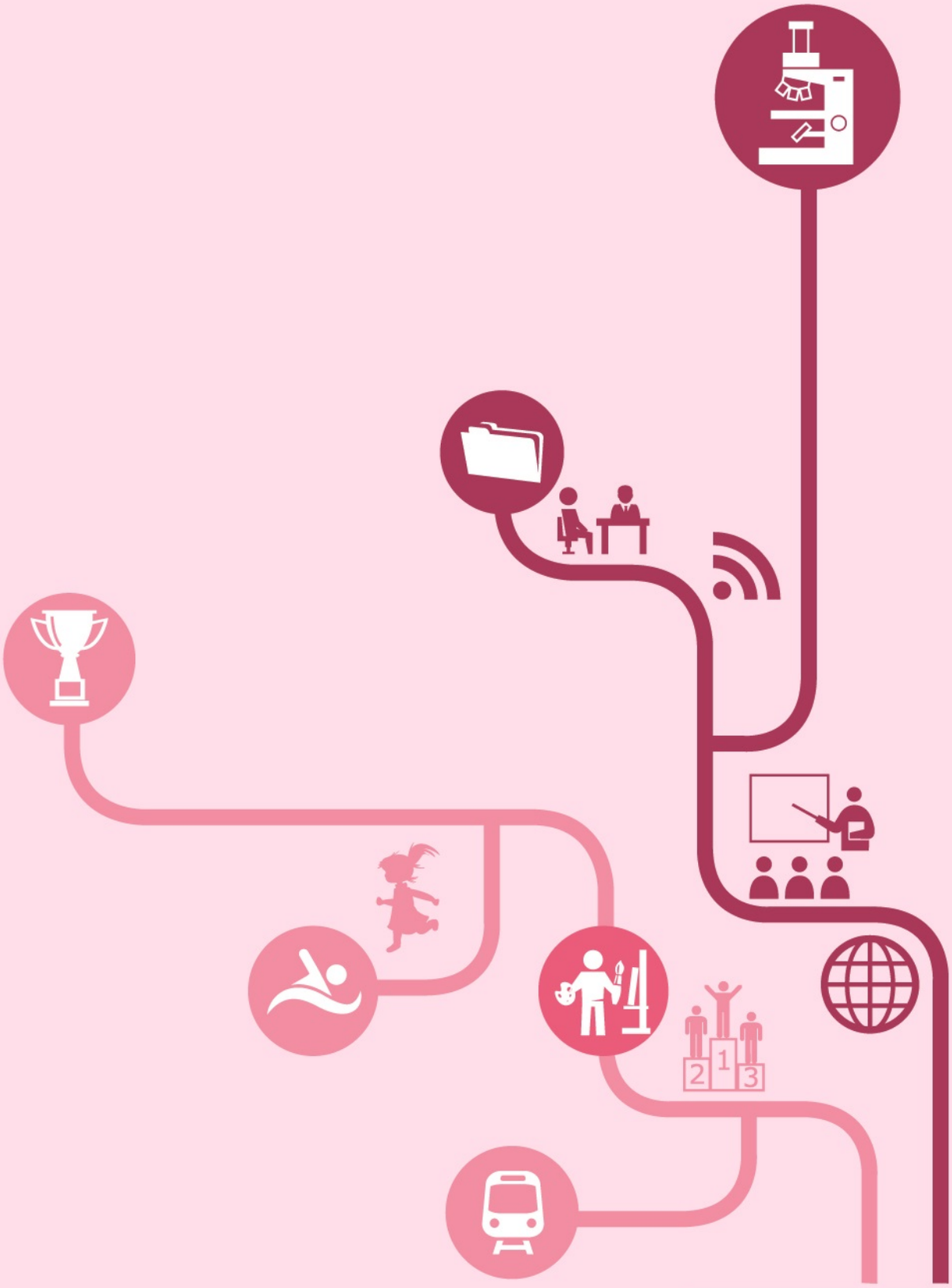

ISSN 2070-1330

00110

9 772070 133001

GPN：2008100124