ISSN 2070-1330

104學年度 國民中小學校概況統計

教育部

國民中小學校概況統計

104 學年度

教育部

中華民國105年3月 編印

目　　次

壹、學校代碼之含義 1

貳、彙總統計表 3

表 2-1 國民中學概況（專設／附設）—按設立別分 5
表 2-2 國民中學概況（班生數）—按設立別與學校所在地分 6
表 2-3 國民中學概況（生師比）—按設立別與學校所在地分 7
表 2-4 國民中學概況—按年級別與學校所在地分 8
表 2-5 國民中學校數—按班級數與學校所在地分 9
表 2-6 國民中學校數與班級數—按平均每班學生數與學校所在地分 10
表 2-7 國民中學在學學生人數（專設／附設）—按年級別、性別與學校所在地分 11
表 2-8 國民中小學校校數—按設立別與學校所在地分 12
表 2-9 國民中小學校小規模校數統計—按學生數與學校所在地分 13
表 2-10 國民小學概況（專設／附設）—按設立別分 14
表 2-11 國民小學概況（班生數）—按設立別與學校所在地分 15
表 2-12 國民小學概況（生師比）—按設立別與學校所在地分 16
表 2-13 國民小學概況—按年級別與學校所在地分 17
表 2-14 國民小學校數—按班級數與學校所在地分 18
表 2-15 國民小學校數與班級數—按平均每班學生數與學校所在地分 19
表 2-16 國民小學在學學生人數（專設／附設）—按年級別、性別與學校所在地分 20

參、國民中學校別資料 21

01 新北市 23
30 臺北市 26
03 桃園市 28
06、19 臺中市 31
11、21 臺南市 34
12、50 高雄市 36
02 宜蘭縣 40
04 新竹縣 41
05 苗栗縣 42
07 彰化縣 43
08 南投縣 45
09 雲林縣 46
10 嘉義縣 47
13 屏東縣 48
14 臺東縣 50

15 花蓮縣 51
16 澎湖縣 52
17 基隆市 52
18 新竹市 53
20 嘉義市 54
71 金門縣 54
72 連江縣 54

肆、國民小學校別資料 57

01 新北市 59
30 臺北市 64
03 桃園市 68
06、19 臺中市 73
11、21 臺南市 79
12、50 高雄市 85
02 宜蘭縣 92
04 新竹縣 94
05 苗栗縣 96
07 彰化縣 99
08 南投縣 103
09 雲林縣 107
10 嘉義縣 111
13 屏東縣 114
14 臺東縣 118
15 花蓮縣 121
16 澎湖縣 123
17 基隆市 124
18 新竹市 126
20 嘉義市 127
71 金門縣 127
72 連江縣 128

壹、學校代碼之含義

373607 臺北市立華江國小

A．學校所在地代號		B．設立別	C．學校級別	D．流水號
□□		□	□	□□
01 新北市	30 臺北市	0 國立	0 大學	依各地區
02 宜蘭縣	31 松山區	1 私立	1 學院	學校設立
03 桃園市	32 信義區	2 省立	2 專科	先後順序
04 新竹縣	33 大安區	3┐ 市、縣立（直轄市、省轄市、縣）	3 高級中學	編流水號
05 苗栗縣	34 中山區	4┘	4 高級職校	
07 彰化縣	35 中正區	5 鄉、鎮、市立(縣轄市)	5 國民中學	
08 南投縣	36 大同區		6┐	
09 雲林縣	37 萬華區		7┤ 國民小學	
10 嘉義縣	38 文山區	M 軍警學校	8┘	
13 屏東縣	39 南港區	C 監獄學校（96年新增）	A 大專進修學校	
14 臺東縣	40 內湖區		B 高中進修學校	
15 花蓮縣	41 士林區		C 高職進修學校	
16 澎湖縣	42 北投區		D 國中補校	
17 基隆市	64 高雄市		E 國小補校	
18 新竹市	12 高雄市1		F 特教學校	
20 嘉義市	50 高雄市2		G 監獄補校	
66 臺中市	51 鹽埕區		R 宗教研修學院	
06 臺中市1	52 鼓山區		（99年新增）	
19 臺中市2	53 左營區		H 社區大學	
67 臺南市	54 楠梓區		（101年新增）	
11 臺南市1	55 三民區		K┐	
21 臺南市2	56 新興區		W┤	
	57 前金區		X┤ 幼稚園	
71 金門縣	58 苓雅區		Y┤	
72 連江縣	59 前鎮區		Z┘	
80 大陸地區	60 旗津區		M 臺商子弟學校	
90 海外地區	61 小港區		S 海外臺灣學校	

說明：1.配合99年12月25日部分縣市改制合併為直轄市，原臺北縣改稱新北市；原臺中縣改為臺中市1、原臺中市改為臺中市2；原臺南縣改為臺南市1、原臺南市改為臺南市2；原高雄縣改為高雄市1、原高雄市改為高雄市2。

2.配合103年12月25日桃園縣改制為直轄市，原桃園縣改稱桃園市。

3.分校、分班仍用本校代碼。

貳、彙總統計表

表2-1 國民中學概況 (專設 / 附設)—按設立別分

104 學年度 2015-2016

單位：所；人；班

		總計					國立		直轄市立		縣市立		私立	
		計	專設	附設	公立	私立	專設	附設	專設	附設	專設	附設	專設	附設
校　數		733	733	-	720	13	-	-	386	-	334	-	13	-
教師數	總計	50,394	50,394	-	49,929	465	-	-	33,039	-	16,890	-	465	-
	男	15,711	15,711	-	15,510	201	-	-	9,650	-	5,860	-	201	-
	女	34,683	34,683	-	34,419	264	-	-	23,389	-	11,030	-	264	-
職員數	總計	6,654	6,654	-	6,543	111	-	-	4,105	-	2,438	-	111	-
	男	1,373	1,373	-	1,333	40	-	-	768	-	565	-	40	-
	女	5,281	5,281	-	5,210	71	-	-	3,337	-	1,873	-	71	-
班級數	總計	26,048	21,138	4,910	23,805	2,243	-	167	13,875	1,862	7,046	855	217	2,026
	7 年級	8,187	6,596	1,591	7,442	745	-	55	4,317	600	2,207	263	72	673
	8 年級	8,516	6,900	1,616	7,772	744	-	55	4,535	603	2,292	287	73	671
	9 年級	9,345	7,642	1,703	8,591	754	-	57	5,023	659	2,547	305	72	682
學生數	總計	747,720	580,037	167,683	655,204	92,516	-	4,627	384,571	54,322	188,476	23,208	6,990	85,526
	男	390,472	301,946	88,526	341,583	48,889	-	2,307	200,321	28,216	98,614	12,125	3,011	45,878
	女	357,248	278,091	79,157	313,621	43,627	-	2,320	184,250	26,106	89,862	11,083	3,979	39,648
	7 年級計	230,117	175,999	54,118	199,149	30,968	-	1,532	115,923	16,878	57,725	7,091	2,351	28,617
	男	120,438	91,762	28,676	104,151	16,287	-	795	60,488	8,804	30,255	3,809	1,019	15,268
	女	109,679	84,237	25,442	94,998	14,681	-	737	55,435	8,074	27,470	3,282	1,332	13,349
	8 年級計	242,686	188,107	54,579	212,388	30,298	-	1,522	124,544	17,371	61,259	7,692	2,304	27,994
	男	126,782	97,940	28,842	110,712	16,070	-	728	64,979	9,083	31,948	3,974	1,013	15,057
	女	115,904	90,167	25,737	101,676	14,228	-	794	59,565	8,288	29,311	3,718	1,291	12,937
	9 年級計	274,917	215,931	58,986	243,667	31,250	-	1,573	144,104	20,073	69,492	8,425	2,335	28,915
	男	143,252	112,244	31,008	126,720	16,532	-	784	74,854	10,329	36,411	4,342	979	15,553
	女	131,665	103,687	27,978	116,947	14,718	-	789	69,250	9,744	33,081	4,083	1,356	13,362
上學年畢業生數	總計	276,628	218,080	58,548	245,604	31,024	-	1,550	145,265	19,535	70,447	8,807	2,368	28,656
	男	143,189	112,509	30,680	126,692	16,497	-	769	74,882	9,948	36,582	4,511	1,045	15,452
	女	133,439	105,571	27,868	118,912	14,527	-	781	70,383	9,587	33,865	4,296	1,323	13,204

說明： 1. 學生數為 0 者及附設國中部不列入本表校數統計。
2. 附設國中部之教職員人數均歸列於各該高級中等以上學校內。

表2-2 國民中學概況 (班生數)—按設立別與學校所在地分

104 學年度 2015-2016

單位：所；人；班

	校　數			教師數			職員數			班級數			學生數			上學年畢業生數			平均每班學生數		
	總計	公立	私立	總計	公立	私立	總計	公立	私立	總計	公立	私立	總計	公立	私立	總計	公立	私立	總計	公立	私立
總　計	733	720	13	50,394	49,929	465	6,654	6,543	111	26,048	23,805	2,243	747,720	655,204	92,516	276,628	245,604	31,024	28.71	27.52	41.25
臺灣地區	723	710	13	50,137	49,672	465	6,582	6,471	111	25,949	23,706	2,243	745,317	652,801	92,516	275,783	244,759	31,024	28.72	27.54	41.25
新北市	62	62	-	6,531	6,531	-	633	633	-	3,896	3,511	385	116,039	99,774	16,265	41,560	36,101	5,459	29.78	28.42	42.25
臺北市	61	59	2	5,345	5,296	49	995	976	19	2,675	2,408	267	75,015	63,960	11,055	28,131	24,662	3,469	28.04	26.56	41.40
桃園市	58	57	1	5,516	5,498	18	616	605	11	2,589	2,423	166	76,299	69,052	7,247	27,821	25,530	2,291	29.47	28.50	43.66
臺中市	72	71	1	6,131	6,123	8	695	688	7	3,239	2,928	311	97,447	82,683	14,764	35,715	30,883	4,832	30.09	28.24	47.47
臺南市	60	58	2	3,742	3,678	64	484	470	14	2,025	1,752	273	58,160	47,283	10,877	22,348	18,380	3,968	28.72	26.99	39.84
高雄市	79	79	-	5,913	5,913	-	733	733	-	2,949	2,832	117	83,539	79,421	4,118	31,806	30,309	1,497	28.33	28.04	35.20
宜蘭縣	24	24	-	1,251	1,251	-	202	202	-	598	548	50	16,014	14,107	1,907	5,897	5,276	621	26.78	25.74	38.14
新竹縣	28	27	1	1,395	1,379	16	195	190	5	692	629	63	19,150	16,721	2,429	6,699	6,023	676	27.67	26.58	38.56
苗栗縣	30	30	-	1,292	1,292	-	157	157	-	677	633	44	18,268	16,501	1,767	6,582	5,961	621	26.98	26.07	40.16
彰化縣	36	36	-	2,757	2,757	-	374	374	-	1,456	1,402	54	42,767	39,926	2,841	15,947	15,078	869	29.37	28.48	52.61
南投縣	32	31	1	1,386	1,360	26	210	204	6	644	598	46	17,256	15,894	1,362	6,474	5,947	527	26.80	26.58	29.61
雲林縣	33	30	3	1,582	1,376	206	272	242	30	834	651	183	24,178	17,710	6,468	9,046	6,780	2,266	28.99	27.20	35.34
嘉義縣	23	23	-	1,102	1,102	-	128	128	-	527	492	35	14,440	13,032	1,408	5,220	4,674	546	27.40	26.49	40.23
屏東縣	35	34	1	1,720	1,653	67	215	203	12	939	881	58	26,189	23,816	2,373	10,078	9,215	863	27.89	27.03	40.91
臺東縣	21	21	-	692	692	-	141	141	-	302	293	9	7,227	6,980	247	2,616	2,536	80	23.93	23.82	27.44
花蓮縣	23	23	-	950	950	-	155	155	-	420	387	33	10,861	9,698	1,163	3,983	3,614	369	25.86	25.06	35.24
澎湖縣	14	14	-	312	312	-	50	50	-	123	123	-	2,670	2,670	-	990	990	-	21.71	21.71	-
基隆市	11	11	-	713	713	-	108	108	-	406	366	40	11,496	9,578	1,918	4,569	3,888	681	28.32	26.17	47.95
新竹市	13	12	1	1,046	1,035	11	131	124	7	582	535	47	16,662	14,951	1,711	5,795	5,237	558	28.63	27.95	36.40
嘉義市	8	8	-	761	761	-	88	88	-	376	314	62	11,640	9,044	2,596	4,506	3,675	831	30.96	28.80	41.87
金馬地區	10	10	-	257	257	-	72	72	-	99	99	-	2,403	2,403	-	845	845	-	24.27	24.27	-
金門縣	5	5	-	200	200	-	48	48	-	81	81	-	2,144	2,144	-	730	730	-	26.47	26.47	-
連江縣	5	5	-	57	57	-	24	24	-	18	18	-	259	259	-	115	115	-	14.39	14.39	-

說明： 1. 學生數為 0 者及附設國中部不列入本表校數統計。
2. 附設國中部之教職員人數均歸列於各該高級中等以上學校內。

表2-3 國民中學概況 (生師比)—按設立別與學校所在地分

104 學年度 2015-2016

單位：所；人；班

	校　數			教師數			職員數			班級數			學生數			上學年畢業生數			平均每位教師任教學生數		
	總計	公立	私立	總計	公立	私立	總計	公立	私立	總計	公立	私立	總計	公立	私立	總計	公立	私立	總計	公立	私立
總　計	733	720	13	50,394	49,929	465	6,654	6,543	111	21,138	20,921	217	580,037	573,047	6,990	218,080	215,712	2,368	11.51	11.48	15.03
臺灣地區	723	710	13	50,137	49,672	465	6,582	6,471	111	21,039	20,822	217	577,634	570,644	6,990	217,235	214,867	2,368	11.52	11.49	15.03
新北市	62	62	-	6,531	6,531	-	633	633	-	2,825	2,825	-	79,468	79,468	-	28,831	28,831	-	12.17	12.17	-
臺北市	61	59	2	5,345	5,296	49	995	976	19	2,105	2,083	22	55,789	54,899	890	21,665	21,358	307	10.44	10.37	18.16
桃園市	58	57	1	5,516	5,498	18	616	605	11	2,361	2,355	6	67,076	66,922	154	24,854	24,810	44	12.16	12.17	8.56
臺中市	72	71	1	6,131	6,123	8	695	688	7	2,589	2,586	3	72,370	72,309	61	27,327	27,327	-	11.80	11.81	7.63
臺南市	60	58	2	3,742	3,678	64	484	470	14	1,629	1,599	30	44,023	43,124	899	17,168	16,842	326	11.76	11.72	14.05
高雄市	79	79	-	5,913	5,913	-	733	733	-	2,427	2,427	-	67,849	67,849	-	26,119	26,097	22	11.47	11.47	-
宜蘭縣	24	24	-	1,251	1,251	-	202	202	-	533	533	-	13,718	13,718	-	5,148	5,148	-	10.97	10.97	-
新竹縣	28	27	1	1,395	1,379	16	195	190	5	574	567	7	15,274	15,049	225	5,489	5,435	54	10.95	10.91	14.06
苗栗縣	30	30	-	1,292	1,292	-	157	157	-	521	521	-	13,496	13,496	-	4,819	4,819	-	10.45	10.45	-
彰化縣	36	36	-	2,757	2,757	-	374	374	-	1,197	1,197	-	34,263	34,263	-	12,885	12,885	-	12.43	12.43	-
南投縣	32	31	1	1,386	1,360	26	210	204	6	572	560	12	15,229	14,831	398	5,629	5,481	148	10.99	10.91	15.31
雲林縣	33	30	3	1,582	1,376	206	272	242	30	671	573	98	18,481	15,547	2,934	6,888	5,920	968	11.68	11.30	14.24
嘉義縣	23	23	-	1,102	1,102	-	128	128	-	447	447	-	11,789	11,789	-	4,220	4,220	-	10.70	10.70	-
屏東縣	35	34	1	1,720	1,653	67	215	203	12	765	732	33	21,058	19,734	1,324	8,119	7,643	476	12.24	11.94	19.76
臺東縣	21	21	-	692	692	-	141	141	-	275	275	-	6,655	6,655	-	2,411	2,411	-	9.62	9.62	-
花蓮縣	23	23	-	950	950	-	155	155	-	387	387	-	9,698	9,698	-	3,614	3,614	-	10.21	10.21	-
澎湖縣	14	14	-	312	312	-	50	50	-	123	123	-	2,670	2,670	-	990	990	-	8.56	8.56	-
基隆市	11	11	-	713	713	-	108	108	-	282	282	-	7,381	7,381	-	3,045	3,045	-	10.35	10.35	-
新竹市	13	12	1	1,046	1,035	11	131	124	7	442	436	6	12,303	12,198	105	4,339	4,316	23	11.76	11.79	9.55
嘉義市	8	8	-	761	761	-	88	88	-	314	314	-	9,044	9,044	-	3,675	3,675	-	11.88	11.88	-
金馬地區	10	10	-	257	257	-	72	72	-	99	99	-	2,403	2,403	-	845	845	-	9.35	9.35	-
金門縣	5	5	-	200	200	-	48	48	-	81	81	-	2,144	2,144	-	730	730	-	10.72	10.72	-
連江縣	5	5	-	57	57	-	24	24	-	18	18	-	259	259	-	115	115	-	4.54	4.54	-

說明： 1. 本表不含高級中等以上學校附設國中部資料。
2. 國中平均每位教師任教學生數(生師比) = 專設國中學生數 / 專設國中教師數。

表2-4 國民中學概況—按年級別與學校所在地分

104 學年度 2015-2016

單位：所；人；班

	校　數	教師數	職員數	班級數				學生數				上學年畢業生數
				總計	7 年級	8 年級	9 年級	總計	7 年級	8 年級	9 年級	
總　計	733	50,394	6,654	26,048	8,187	8,516	9,345	747,720	230,117	242,686	274,917	276,628
臺灣地區	723	50,137	6,582	25,949	8,156	8,483	9,310	745,317	229,335	241,914	274,068	275,783
新北市	62	6,531	633	3,896	1,225	1,268	1,403	116,039	35,525	37,553	42,961	41,560
臺北市	61	5,345	995	2,675	863	885	927	75,015	23,349	24,176	27,490	28,131
桃園市	58	5,516	616	2,589	824	849	916	76,299	23,484	24,930	27,885	27,821
臺中市	72	6,131	695	3,239	1,012	1,064	1,163	97,447	29,884	31,650	35,913	35,715
臺南市	60	3,742	484	2,025	618	654	753	58,160	17,680	18,737	21,743	22,348
高雄市	79	5,913	733	2,949	922	960	1,067	83,539	25,463	27,046	31,030	31,806
宜蘭縣	24	1,251	202	598	189	194	215	16,014	5,016	5,141	5,857	5,897
新竹縣	28	1,395	195	692	217	226	249	19,150	5,977	6,289	6,884	6,699
苗栗縣	30	1,292	157	677	215	221	241	18,268	5,679	6,023	6,566	6,582
彰化縣	36	2,757	374	1,456	454	478	524	42,767	13,263	13,954	15,550	15,947
南投縣	32	1,386	210	644	196	216	232	17,256	5,196	5,730	6,330	6,474
雲林縣	33	1,582	272	834	260	272	302	24,178	7,547	7,820	8,811	9,046
嘉義縣	23	1,102	128	527	166	174	187	14,440	4,340	4,784	5,316	5,220
屏東縣	35	1,720	215	939	299	304	336	26,189	8,067	8,527	9,595	10,078
臺東縣	21	692	141	302	97	98	107	7,227	2,255	2,397	2,575	2,616
花蓮縣	23	950	155	420	130	138	152	10,861	3,428	3,529	3,904	3,983
澎湖縣	14	312	50	123	39	39	45	2,670	832	840	998	990
基隆市	11	713	108	406	124	132	150	11,496	3,436	3,708	4,352	4,569
新竹市	13	1,046	131	582	184	189	209	16,662	5,296	5,370	5,996	5,795
嘉義市	8	761	88	376	122	122	132	11,640	3,618	3,710	4,312	4,506
金馬地區	10	257	72	99	31	33	35	2,403	782	772	849	845
金門縣	5	200	48	81	25	27	29	2,144	681	684	779	730
連江縣	5	57	24	18	6	6	6	259	101	88	70	115

說明： 1. 學生數為 0 者及附設國中部不列入本表校數統計。
2. 附設國中部之教職員人數均歸列於各該高級中等以上學校內。

表2-5 國民中學校數—按班級數與學校所在地分

104 學年度 2015-2016

單位：所

	總計		6 班以下		7-12 班		13-24 班		25-36 班		37-48 班		49-60 班		61 班以上		40 班以上	
	校數	%	校數	%	校數	%	校數	%	校數	%	校數	%	校數	%	校數	%	校數	%
總　計	733	100.00	94	12.82	122	16.64	162	22.10	124	16.92	90	12.28	63	8.59	78	10.64	203	27.69
臺灣地區	723	100.00	88	12.17	120	16.60	161	22.27	124	17.15	89	12.31	63	8.71	78	10.79	203	28.08
新北市	62	100.00	4	6.45	3	4.84	7	11.29	9	14.52	14	22.58	9	14.52	16	25.81	34	54.84
臺北市	61	100.00	2	3.28	7	11.48	16	26.23	10	16.39	8	13.11	11	18.03	7	11.48	25	40.98
桃園市	58	100.00	1	1.72	5	8.62	12	20.69	10	17.24	8	13.79	9	15.52	13	22.41	28	48.28
臺中市	72	100.00	4	5.56	4	5.56	11	15.28	20	27.78	16	22.22	6	8.33	11	15.28	28	38.89
臺南市	60	100.00	12	20.00	10	16.67	9	15.00	11	18.33	8	13.33	4	6.67	6	10.00	16	26.67
高雄市	79	100.00	7	8.86	13	16.46	20	25.32	13	16.46	9	11.39	8	10.13	9	11.39	22	27.85
宜蘭縣	24	100.00	3	12.50	5	20.83	10	41.67	2	8.33	1	4.17	1	4.17	2	8.33	3	12.50
新竹縣	28	100.00	4	14.29	9	32.14	5	17.86	5	17.86	3	10.71	2	7.14	-	-	5	17.86
苗栗縣	30	100.00	7	23.33	11	36.67	4	13.33	4	13.33	2	6.67	2	6.67	-	-	4	13.33
彰化縣	36	100.00	1	2.78	4	11.11	9	25.00	8	22.22	6	16.67	4	11.11	4	11.11	11	30.56
南投縣	32	100.00	9	28.13	11	34.38	4	12.50	3	9.38	2	6.25	3	9.38	-	-	5	15.63
雲林縣	33	100.00	2	6.06	8	24.24	14	42.42	4	12.12	3	9.09	1	3.03	1	3.03	4	12.12
嘉義縣	23	100.00	2	8.70	7	30.43	8	34.78	4	17.39	-	-	1	4.35	1	4.35	2	8.70
屏東縣	35	100.00	4	11.43	7	20.00	12	34.29	8	22.86	2	5.71	-	-	2	5.71	3	8.57
臺東縣	21	100.00	9	42.86	6	28.57	4	19.05	-	-	1	4.76	-	-	1	4.76	2	9.52
花蓮縣	23	100.00	7	30.43	3	13.04	7	30.43	4	17.39	1	4.35	1	4.35	-	-	2	8.70
澎湖縣	14	100.00	9	64.29	3	21.43	1	7.14	-	-	-	-	1	7.14	-	-	1	7.14
基隆市	11	100.00	-	-	2	18.18	3	27.27	4	36.36	2	18.18	-	-	-	-	2	18.18
新竹市	13	100.00	1	7.69	2	15.38	3	23.08	2	15.38	2	15.38	-	-	3	23.08	3	23.08
嘉義市	8	100.00	-	-	-	-	2	25.00	3	37.50	1	12.50	-	-	2	25.00	3	37.50
金馬地區	10	100.00	6	60.00	2	20.00	1	10.00	-	-	1	10.00	-	-	-	-	-	-
金門縣	5	100.00	1	20.00	2	40.00	1	20.00	-	-	1	20.00	-	-	-	-	-	-
連江縣	5	100.00	5	100.00	-	-	-	-	-	-	-	-	-	-	-	-	-	-

說明： 學生數為 0 者及附設國中部不列入本表統計。

表2-6 國民中學校數與班級數—按平均每班學生數與學校所在地分

104 學年度 2015-2016

單位：所；班

	總計		班生數<=20人		20<班生數<=22人		22<班生數<=24人		24<班生數<=26人		26<班生數<=28人		28<班生數<=29人		29<班生數<=30人		30<班生數<=31人		班生數>31人	
	校數	班級數	校數	班級數	校數	班級數	校數	班級數	校數	班級數	校數	班級數	校數	班級數	校數	班級數	校數	班級數	校數	班級數
總　計	733	21,138	72	405	59	571	88	1,333	116	2,285	195	6,980	108	4,791	43	2,129	23	1,400	29	1,244
臺灣地區	723	21,039	68	393	58	565	86	1,319	114	2,255	195	6,980	108	4,791	42	2,092	23	1,400	29	1,244
新北市	62	2,825	5	32	-	-	4	61	9	254	17	908	16	998	2	126	4	213	5	233
臺北市	61	2,105	4	44	7	114	15	444	11	387	9	471	3	94	3	101	5	291	4	159
桃園市	58	2,361	1	10	3	37	4	59	5	102	15	589	16	752	8	411	4	272	2	129
臺中市	72	2,589	4	33	2	9	3	43	9	222	25	911	16	687	8	441	1	65	4	178
臺南市	60	1,629	8	32	7	65	6	61	8	142	20	730	9	527	1	45	-	-	1	27
高雄市	79	2,427	4	18	5	48	12	177	13	243	24	733	8	351	4	268	4	313	5	276
宜蘭縣	24	533	3	20	1	8	5	81	4	66	9	305	2	53	-	-	-	-	-	-
新竹縣	28	574	5	32	3	28	4	51	4	64	4	151	5	166	2	75	-	-	1	7
苗栗縣	30	521	5	35	2	21	2	14	12	154	5	119	4	178	-	-	-	-	-	-
彰化縣	36	1,197	-	-	1	5	1	8	2	24	15	431	10	346	5	261	-	-	2	122
南投縣	32	572	3	11	6	36	7	51	5	109	8	258	-	-	-	-	2	95	1	12
雲林縣	33	671	1	6	1	12	4	40	8	97	10	226	3	95	4	166	-	-	2	29
嘉義縣	23	447	-	-	5	45	2	21	7	114	5	159	2	24	1	31	1	53	-	-
屏東縣	35	765	1	4	1	6	6	68	9	128	10	283	6	214	1	29	-	-	1	33
臺東縣	21	275	6	35	6	46	5	60	1	9	3	125	-	-	-	-	-	-	-	-
花蓮縣	23	387	7	38	2	16	4	55	3	40	6	190	1	48	-	-	-	-	-	-
澎湖縣	14	123	10	37	-	-	2	25	1	7	1	54	-	-	-	-	-	-	-	-
基隆市	11	282	-	-	4	51	-	-	1	24	4	136	2	71	-	-	-	-	-	-
新竹市	13	442	1	6	2	18	-	-	2	69	4	133	1	72	1	75	1	30	1	39
嘉義市	8	314	-	-	-	-	-	-	-	-	1	68	4	115	2	63	1	68	-	-
金馬地區	10	99	4	12	1	6	2	14	2	30	-	-	-	-	1	37	-	-	-	-
金門縣	5	81	-	-	1	6	1	8	2	30	-	-	-	-	1	37	-	-	-	-
連江縣	5	18	4	12	-	-	1	6	-	-	-	-	-	-	-	-	-	-	-	-

說明： 1. 學生數、班級數為 0 者及附設國中部不列入本表統計。
2. 以校為單位計算，平均每班學生數=全校學生數 / 全校班級數。

表2-7 國民中學在學學生人數 (專設／附設)—按年級別、性別與學校所在地分

104 學年度 2015-2016

單位：人

	總計	男	女	專設		附設		7 年級		8 年級		9 年級	
				男	女	男	女	男	女	男	女	男	女
總　計	747,720	390,472	357,248	301,946	278,091	88,526	79,157	120,438	109,679	126,782	115,904	143,252	131,665
臺灣地區	745,317	389,183	356,134	300,657	276,977	88,526	79,157	120,021	109,314	126,381	115,533	142,781	131,287
新北市	116,039	60,382	55,657	41,438	38,030	18,944	17,627	18,600	16,925	19,601	17,952	22,181	20,780
臺北市	75,015	39,054	35,961	29,272	26,517	9,782	9,444	12,173	11,176	12,648	11,528	14,233	13,257
桃園市	76,299	39,850	36,449	34,995	32,081	4,855	4,368	12,193	11,291	13,095	11,835	14,562	13,323
臺中市	97,447	50,628	46,819	37,386	34,984	13,242	11,835	15,643	14,241	16,377	15,273	18,608	17,305
臺南市	58,160	30,362	27,798	22,923	21,100	7,439	6,698	9,214	8,466	9,792	8,945	11,356	10,387
高雄市	83,539	43,527	40,012	35,360	32,489	8,167	7,523	13,232	12,231	14,131	12,915	16,164	14,866
宜蘭縣	16,014	8,532	7,482	7,077	6,641	1,455	841	2,686	2,330	2,726	2,415	3,120	2,737
新竹縣	19,150	10,088	9,062	8,019	7,255	2,069	1,807	3,112	2,865	3,379	2,910	3,597	3,287
苗栗縣	18,268	9,784	8,484	7,128	6,368	2,656	2,116	3,133	2,546	3,216	2,807	3,435	3,131
彰化縣	42,767	22,470	20,297	17,860	16,403	4,610	3,894	7,008	6,255	7,304	6,650	8,158	7,392
南投縣	17,256	9,153	8,103	8,013	7,216	1,140	887	2,734	2,462	3,053	2,677	3,366	2,964
雲林縣	24,178	12,617	11,561	9,404	9,077	3,213	2,484	3,955	3,592	4,027	3,793	4,635	4,176
嘉義縣	14,440	7,571	6,869	6,116	5,673	1,455	1,196	2,268	2,072	2,483	2,301	2,820	2,496
屏東縣	26,189	13,500	12,689	10,874	10,184	2,626	2,505	4,181	3,886	4,361	4,166	4,958	4,637
臺東縣	7,227	3,739	3,488	3,417	3,238	322	250	1,173	1,082	1,224	1,173	1,342	1,233
花蓮縣	10,861	5,685	5,176	5,096	4,602	589	574	1,830	1,598	1,815	1,714	2,040	1,864
澎湖縣	2,670	1,428	1,242	1,428	1,242	-	-	456	376	428	412	544	454
基隆市	11,496	6,070	5,426	3,838	3,543	2,232	1,883	1,821	1,615	1,941	1,767	2,308	2,044
新竹市	16,662	8,741	7,921	6,422	5,881	2,319	2,040	2,760	2,536	2,847	2,523	3,134	2,862
嘉義市	11,640	6,002	5,638	4,591	4,453	1,411	1,185	1,849	1,769	1,933	1,777	2,220	2,092
金馬地區	2,403	1,289	1,114	1,289	1,114	-	-	417	365	401	371	471	378
金門縣	2,144	1,153	991	1,153	991	-	-	367	314	353	331	433	346
連江縣	259	136	123	136	123	-	-	50	51	48	40	38	32

表2-8 國民中小學校校數—按設立別與學校所在地分

104 學年度 2015-2016

單位：所

	國民中學				附設國中部				國民小學				附設國小部			
	總計	國立	縣市立	私立	總計	國立	縣市立	私立	總計	國立	縣市立	私立	總計	國立	縣市立	私立
總　計	733	-	720	13	206	11	84	111	2,633	9	2,590	34	23	4	2	17
臺灣地區	723	-	710	13	206	11	84	111	2,606	9	2,563	34	23	4	2	17
新北市	62	-	62	-	35	1	17	17	213	-	208	5	3	-	-	3
臺北市	61	-	59	2	27	3	11	13	150	2	139	9	2	1	-	1
桃園市	58	-	57	1	9	-	2	7	190	-	186	4	2	-	1	1
臺中市	72	-	71	1	24	-	9	15	235	1	229	5	2	-	-	2
臺南市	60	-	58	2	19	1	4	14	211	1	209	1	2	1	-	1
高雄市	79	-	79	-	21	3	10	8	242	-	242	-	5	1	-	4
宜蘭縣	24	-	24	-	4	-	2	2	76	-	76	-	2	-	1	1
新竹縣	28	-	27	1	6	-	2	4	85	-	83	2	-	-	-	-
苗栗縣	30	-	30	-	8	1	4	3	117	-	117	-	-	-	-	-
彰化縣	36	-	36	-	8	-	5	3	175	-	175	-	-	-	-	-
南投縣	32	-	31	1	4	-	1	3	140	-	138	2	1	-	-	1
雲林縣	33	-	30	3	8	-	3	5	155	-	153	2	-	-	-	-
嘉義縣	23	-	23	-	4	-	2	2	124	-	124	-	-	-	-	-
屏東縣	35	-	34	1	6	-	4	2	167	1	166	-	-	-	-	-
臺東縣	21	-	21	-	4	1	1	2	88	1	87	-	1	-	-	1
花蓮縣	23	-	23	-	2	-	-	2	103	1	101	1	1	-	-	1
澎湖縣	14	-	14	-	-	-	-	-	40	-	40	-	-	-	-	-
基隆市	11	-	11	-	6	-	4	2	43	-	42	1	1	-	-	1
新竹市	13	-	12	1	7	1	3	3	32	1	29	2	1	1	-	-
嘉義市	8	-	8	-	4	-	-	4	20	1	19	-	-	-	-	-
金馬地區	10	-	10	-	-	-	-	-	27	-	27	-	-	-	-	-
金門縣	5	-	5	-	-	-	-	-	19	-	19	-	-	-	-	-
連江縣	5	-	5	-	-	-	-	-	8	-	8	-	-	-	-	-

說明： 學生數為 0 者不列入本表統計。

表2-9 國民中小學校小規模校數統計—按學生數與學校所在地分

104 學年度 2015-2016

單位：所

	國民中學					國民小學				
	總計	學生數 100 人以下		學生數 50 人以下		總計	學生數 100 人以下		學生數 50 人以下	
		計	%	計	%		計	%	計	%
總　計	733	64	8.73	16	2.18	2,633	924	35.09	374	14.20
臺灣地區	723	60	8.30	13	1.80	2,606	906	34.77	369	14.16
新北市	62	3	4.84	1	1.61	213	47	22.07	21	9.86
臺北市	61	2	3.28	-	-	150	4	2.67	1	0.67
桃園市	58	-	-	-	-	190	37	19.47	9	4.74
臺中市	72	3	4.17	-	-	235	38	16.17	13	5.53
臺南市	60	7	11.67	1	1.67	211	82	38.86	20	9.48
高雄市	79	4	5.06	-	-	242	46	19.01	20	8.26
宜蘭縣	24	3	12.50	-	-	76	30	39.47	3	3.95
新竹縣	28	3	10.71	-	-	85	35	41.18	14	16.47
苗栗縣	30	5	16.67	1	3.33	117	58	49.57	35	29.91
彰化縣	36	-	-	-	-	175	50	28.57	13	7.43
南投縣	32	5	15.63	2	6.25	140	85	60.71	53	37.86
雲林縣	33	1	3.03	-	-	155	79	50.97	28	18.06
嘉義縣	23	2	8.70	-	-	124	69	55.65	37	29.84
屏東縣	35	3	8.57	-	-	167	68	40.72	9	5.39
臺東縣	21	4	19.05	1	4.76	88	64	72.73	25	28.41
花蓮縣	23	6	26.09	1	4.35	103	71	68.93	42	40.78
澎湖縣	14	9	64.29	6	42.86	40	31	77.50	22	55.00
基隆市	11	-	-	-	-	43	10	23.26	4	9.30
新竹市	13	-	-	-	-	32	2	6.25	-	-
嘉義市	8	-	-	-	-	20	-	-	-	-
金馬地區	10	4	40.00	3	30.00	27	18	66.67	5	18.52
金門縣	5	-	-	-	-	19	11	57.89	-	-
連江縣	5	4	80.00	3	60.00	8	7	87.50	5	62.50

說明： 學生數為 0 者及附設國中小部不列入本表統計。

表2-10 國民小學概況 (專設 / 附設)—按設立別分

104 學年度 2015-2016

單位：所；人；班

		總計					國立		直轄市立		縣市立		私立	
		計	專設	附設	公立	私立	專設	附設	專設	附設	專設	附設	專設	附設
校　數		2,633	2,633	-	2,599	34	9	-	1,213	-	1,377	-	34	-
教師數	總計	97,374	96,604	770	95,494	1,880	525	197	60,970	20	33,748	34	1,361	519
	男	28,478	28,316	162	28,117	361	126	44	16,744	4	11,191	8	255	106
	女	68,896	68,288	608	67,377	1,519	399	153	44,226	16	22,557	26	1,106	413
職員數	總計	8,925	8,851	74	8,670	255	50	7	5,249	-	3,364	-	188	67
	男	1,458	1,444	14	1,413	45	10	2	796	-	605	-	33	12
	女	7,467	7,407	60	7,257	210	40	5	4,453	-	2,759	-	155	55
班級數	總計	52,404	51,949	455	51,343	1,061	274	106	32,599	12	18,332	20	744	317
	1 年級	8,284	8,202	82	8,100	184	45	17	5,145	2	2,887	4	125	59
	2 年級	8,486	8,407	79	8,302	184	43	17	5,287	2	2,949	4	128	56
	3 年級	8,661	8,585	76	8,479	182	47	17	5,383	2	3,027	3	128	54
	4 年級	8,708	8,634	74	8,531	177	47	17	5,415	2	3,047	3	125	52
	5 年級	9,035	8,961	74	8,866	169	46	19	5,629	2	3,167	3	119	50
	6 年級	9,230	9,160	70	9,065	165	46	19	5,740	2	3,255	3	119	46
學生數	總計	1,214,336	1,201,656	12,680	1,179,110	35,226	7,391	2,749	800,429	237	367,756	548	26,080	9,146
	男	635,179	628,526	6,653	616,445	18,734	3,888	1,422	418,023	112	192,710	290	13,905	4,829
	女	579,157	573,130	6,027	562,665	16,492	3,503	1,327	382,406	125	175,046	258	12,175	4,317
	1 年級計	191,535	189,173	2,362	185,176	6,359	1,243	418	127,138	40	56,227	110	4,565	1,794
	男	99,823	98,620	1,203	96,511	3,312	667	205	66,164	19	29,403	53	2,386	926
	女	91,712	90,553	1,159	88,665	3,047	576	213	60,974	21	26,824	57	2,179	868
	2 年級計	198,157	195,919	2,238	191,881	6,276	1,198	423	131,867	40	58,244	109	4,610	1,666
	男	103,740	102,566	1,174	100,402	3,338	624	227	68,829	20	30,636	66	2,477	861
	女	94,417	93,353	1,064	91,479	2,938	574	196	63,038	20	27,608	43	2,133	805
	3 年級計	198,898	196,788	2,110	192,970	5,928	1,217	449	131,765	40	59,417	82	4,389	1,539
	男	103,802	102,714	1,088	100,710	3,092	618	234	68,588	20	31,210	40	2,298	794
	女	95,096	94,074	1,022	92,260	2,836	599	215	63,177	20	28,207	42	2,091	745
	4 年級計	201,939	199,911	2,028	196,169	5,770	1,250	437	132,541	40	61,817	84	4,303	1,467
	男	105,888	104,817	1,071	102,772	3,116	624	236	69,500	17	32,350	45	2,343	773
	女	96,051	95,094	957	93,397	2,654	626	201	63,041	23	29,467	39	1,960	694
	5 年級計	208,966	206,931	2,035	203,371	5,595	1,238	514	136,894	40	64,600	85	4,199	1,396
	男	108,882	107,787	1,095	105,894	2,988	688	256	71,414	20	33,470	46	2,215	773
	女	100,084	99,144	940	97,477	2,607	550	258	65,480	20	31,130	39	1,984	623
	6 年級計	214,841	212,934	1,907	209,543	5,298	1,245	508	140,224	37	67,451	78	4,014	1,284
	男	113,044	112,022	1,022	110,156	2,888	667	264	73,528	16	35,641	40	2,186	702
	女	101,797	100,912	885	99,387	2,410	578	244	66,696	21	31,810	38	1,828	582
上學年畢業生數	總計	230,012	228,132	1,880	224,771	5,241	1,251	508	150,331	41	72,582	58	3,968	1,273
	男	120,368	119,365	1,003	117,529	2,839	656	253	78,440	19	38,133	28	2,136	703
	女	109,644	108,767	877	107,242	2,402	595	255	71,891	22	34,449	30	1,832	570

說明：學生數為 0 者及附設國小部不列入本表校數統計。

表2-11 國民小學概況 (班生數)—按設立別與學校所在地分

104 學年度 2015-2016

單位：所；人；班

	校　數			教師數			職員數			班級數			學生數			上學年畢業生數			平均每班學生數		
	總計	公立	私立	總計	公立	私立	總計	公立	私立	總計	公立	私立	總計	公立	私立	總計	公立	私立	總計	公立	私立
總　計	2,633	2,599	34	97,374	95,494	1,880	8,925	8,670	255	52,404	51,343	1,061	1,214,336	1,179,110	35,226	230,012	224,771	5,241	23.17	22.97	33.20
臺灣地區	2,606	2,572	34	96,877	94,997	1,880	8,863	8,608	255	52,157	51,096	1,061	1,210,214	1,174,988	35,226	229,250	224,009	5,241	23.20	23.00	33.20
新北市	213	208	5	14,519	14,128	391	983	949	34	7,858	7,646	212	201,970	194,099	7,871	37,181	36,162	1,019	25.70	25.39	37.13
臺北市	150	141	9	9,886	9,356	530	1,144	1,077	67	4,622	4,344	278	118,471	108,033	10,438	22,024	20,300	1,724	25.63	24.87	37.55
桃園市	190	186	4	9,078	8,986	92	613	595	18	5,133	5,082	51	128,444	126,897	1,547	23,883	23,726	157	25.02	24.97	30.33
臺中市	235	230	5	11,795	11,520	275	1,007	974	33	6,395	6,223	172	157,262	151,727	5,535	29,414	28,625	789	24.59	24.38	32.18
臺南市	211	210	1	7,236	7,134	102	751	742	9	3,997	3,936	61	92,569	90,710	1,859	17,067	16,778	289	23.16	23.05	30.48
高雄市	242	242	-	10,266	10,187	79	947	935	12	5,601	5,554	47	134,953	133,953	1,000	25,723	25,597	126	24.09	24.12	21.28
宜蘭縣	76	76	-	2,142	2,124	18	243	240	3	1,169	1,158	11	23,227	22,974	253	4,551	4,520	31	19.87	19.84	23.00
新竹縣	85	83	2	2,831	2,753	78	265	259	6	1,566	1,520	46	36,265	34,923	1,342	6,169	6,017	152	23.16	22.98	29.17
苗栗縣	117	117	-	2,762	2,762	-	290	290	-	1,507	1,507	-	29,940	29,940	-	5,806	5,806	-	19.87	19.87	-
彰化縣	175	175	-	5,386	5,386	-	454	454	-	2,987	2,987	-	68,922	68,922	-	13,687	13,687	-	23.07	23.07	-
南投縣	140	138	2	2,705	2,650	55	259	233	26	1,466	1,426	40	25,439	24,348	1,091	5,294	5,035	259	17.35	17.07	27.28
雲林縣	155	153	2	3,415	3,350	65	354	331	23	1,817	1,786	31	35,903	34,932	971	7,274	7,094	180	19.76	19.56	31.32
嘉義縣	124	124	-	2,476	2,476	-	269	269	-	1,327	1,327	-	22,434	22,434	-	4,868	4,868	-	16.91	16.91	-
屏東縣	167	167	-	3,668	3,668	-	362	362	-	2,043	2,043	-	39,629	39,629	-	8,240	8,240	-	19.40	19.40	-
臺東縣	88	88	-	1,520	1,511	9	225	225	-	782	777	5	11,137	11,060	77	2,247	2,235	12	14.24	14.23	15.40
花蓮縣	103	102	1	1,886	1,821	65	261	249	12	992	954	38	16,538	15,552	986	3,250	3,084	166	16.67	16.30	25.95
澎湖縣	40	40	-	585	585	-	29	29	-	315	315	-	3,972	3,972	-	847	847	-	12.61	12.61	-
基隆市	43	42	1	1,469	1,413	56	153	144	9	768	738	30	17,341	16,290	1,051	3,386	3,235	151	22.58	22.07	35.03
新竹市	32	30	2	2,092	2,027	65	179	176	3	1,168	1,129	39	29,694	28,489	1,205	5,186	5,000	186	25.42	25.23	30.90
嘉義市	20	20	-	1,160	1,160	-	75	75	-	644	644	-	16,104	16,104	-	3,153	3,153	-	25.01	25.01	-
金馬地區	27	27	-	497	497	-	62	62	-	247	247	-	4,122	4,122	-	762	762	-	16.69	16.69	-
金門縣	19	19	-	398	398	-	53	53	-	196	196	-	3,679	3,679	-	662	662	-	18.77	18.77	-
連江縣	8	8	-	99	99	-	9	9	-	51	51	-	443	443	-	100	100	-	8.69	8.69	-

說明： 學生數為 0 者及附設國小部不列入本表校數統計。

表2-12 國民小學概況 (生師比)—按設立別與學校所在地分

104 學年度 2015-2016

單位：所；人；班

	校　數			教師數			職員數			班級數			學生數			上學年畢業生數			平均每位教師任教學生數		
	總計	公立	私立	總計	公立	私立	總計	公立	私立	總計	公立	私立	總計	公立	私立	總計	公立	私立	總計	公立	私立
總　計	2,633	2,599	34	97,374	95,494	1,880	8,925	8,670	255	52,404	51,343	1,061	1,214,336	1,179,110	35,226	230,012	224,771	5,241	12.47	12.35	18.74
臺灣地區	2,606	2,572	34	96,877	94,997	1,880	8,863	8,608	255	52,157	51,096	1,061	1,210,214	1,174,988	35,226	229,250	224,009	5,241	12.49	12.37	18.74
新北市	213	208	5	14,519	14,128	391	983	949	34	7,858	7,646	212	201,970	194,099	7,871	37,181	36,162	1,019	13.91	13.74	20.13
臺北市	150	141	9	9,886	9,356	530	1,144	1,077	67	4,622	4,344	278	118,471	108,033	10,438	22,024	20,300	1,724	11.98	11.55	19.69
桃園市	190	186	4	9,078	8,986	92	613	595	18	5,133	5,082	51	128,444	126,897	1,547	23,883	23,726	157	14.15	14.12	16.82
臺中市	235	230	5	11,795	11,520	275	1,007	974	33	6,395	6,223	172	157,262	151,727	5,535	29,414	28,625	789	13.33	13.17	20.13
臺南市	211	210	1	7,236	7,134	102	751	742	9	3,997	3,936	61	92,569	90,710	1,859	17,067	16,778	289	12.79	12.72	18.23
高雄市	242	242	-	10,266	10,187	79	947	935	12	5,601	5,554	47	134,953	133,953	1,000	25,723	25,597	126	13.15	13.15	12.66
宜蘭縣	76	76	-	2,142	2,124	18	243	240	3	1,169	1,158	11	23,227	22,974	253	4,551	4,520	31	10.84	10.82	14.06
新竹縣	85	83	2	2,831	2,753	78	265	259	6	1,566	1,520	46	36,265	34,923	1,342	6,169	6,017	152	12.81	12.69	17.21
苗栗縣	117	117	-	2,762	2,762	-	290	290	-	1,507	1,507	-	29,940	29,940	-	5,806	5,806	-	10.84	10.84	-
彰化縣	175	175	-	5,386	5,386	-	454	454	-	2,987	2,987	-	68,922	68,922	-	13,687	13,687	-	12.80	12.80	-
南投縣	140	138	2	2,705	2,650	55	259	233	26	1,466	1,426	40	25,439	24,348	1,091	5,294	5,035	259	9.40	9.19	19.84
雲林縣	155	153	2	3,415	3,350	65	354	331	23	1,817	1,786	31	35,903	34,932	971	7,274	7,094	180	10.51	10.43	14.94
嘉義縣	124	124	-	2,476	2,476	-	269	269	-	1,327	1,327	-	22,434	22,434	-	4,868	4,868	-	9.06	9.06	-
屏東縣	167	167	-	3,668	3,668	-	362	362	-	2,043	2,043	-	39,629	39,629	-	8,240	8,240	-	10.80	10.80	-
臺東縣	88	88	-	1,520	1,511	9	225	225	-	782	777	5	11,137	11,060	77	2,247	2,235	12	7.33	7.32	8.56
花蓮縣	103	102	1	1,886	1,821	65	261	249	12	992	954	38	16,538	15,552	986	3,250	3,084	166	8.77	8.54	15.17
澎湖縣	40	40	-	585	585	-	29	29	-	315	315	-	3,972	3,972	-	847	847	-	6.79	6.79	-
基隆市	43	42	1	1,469	1,413	56	153	144	9	768	738	30	17,341	16,290	1,051	3,386	3,235	151	11.80	11.53	18.77
新竹市	32	30	2	2,092	2,027	65	179	176	3	1,168	1,129	39	29,694	28,489	1,205	5,186	5,000	186	14.19	14.05	18.54
嘉義市	20	20	-	1,160	1,160	-	75	75	-	644	644	-	16,104	16,104	-	3,153	3,153	-	13.88	13.88	-
金馬地區	27	27	-	497	497	-	62	62	-	247	247	-	4,122	4,122	-	762	762	-	8.29	8.29	-
金門縣	19	19	-	398	398	-	53	53	-	196	196	-	3,679	3,679	-	662	662	-	9.24	9.24	-
連江縣	8	8	-	99	99	-	9	9	-	51	51	-	443	443	-	100	100	-	4.47	4.47	-

說明： 學生數為 0 者及附設國小部不列入本表校數統計。

表2-13 國民小學概況—按年級別與學校所在地分

104 學年度 2015-2016

單位：所；人；班

	校數	教師數	職員數	班級數							學生數							上學年畢業生數
				總計	1 年級	2 年級	3 年級	4 年級	5 年級	6 年級	總計	1 年級	2 年級	3 年級	4 年級	5 年級	6 年級	
總　計	2,633	97,374	8,925	52,404	8,284	8,486	8,661	8,708	9,035	9,230	1,214,336	191,535	198,157	198,898	201,939	208,966	214,841	230,012
臺灣地區	2,606	96,877	8,863	52,157	8,244	8,445	8,619	8,666	8,994	9,189	1,210,214	190,857	197,480	198,201	201,247	208,300	214,129	229,250
新北市	213	14,519	983	7,858	1,243	1,282	1,305	1,304	1,344	1,380	201,970	32,509	33,480	33,387	33,374	34,094	35,126	37,181
臺北市	150	9,886	1,144	4,622	742	737	762	753	807	821	118,471	19,301	20,040	19,533	19,272	20,060	20,265	22,024
桃園市	190	9,078	613	5,133	816	840	838	850	888	901	128,444	20,402	21,287	20,988	21,221	22,075	22,471	23,883
臺中市	235	11,795	1,007	6,395	1,004	1,040	1,071	1,060	1,104	1,116	157,262	24,893	25,931	26,162	26,063	26,817	27,396	29,414
臺南市	211	7,236	751	3,997	645	653	658	670	679	692	92,569	14,989	15,140	15,204	15,302	15,750	16,184	17,067
高雄市	242	10,266	947	5,601	868	907	921	945	970	990	134,953	20,993	21,892	22,037	22,748	23,425	23,858	25,723
宜蘭縣	76	2,142	243	1,169	184	185	186	193	206	215	23,227	3,679	3,581	3,664	3,885	4,135	4,283	4,551
新竹縣	85	2,831	265	1,566	266	266	264	256	254	260	36,265	6,138	6,158	6,041	5,936	5,948	6,044	6,169
苗栗縣	117	2,762	290	1,507	238	238	260	248	260	263	29,940	4,623	4,807	4,934	4,952	5,286	5,338	5,806
彰化縣	175	5,386	454	2,987	464	475	486	496	522	544	68,922	10,565	10,801	10,999	11,570	12,062	12,925	13,687
南投縣	140	2,705	259	1,466	222	236	243	247	258	260	25,439	3,647	3,898	4,084	4,368	4,586	4,856	5,294
雲林縣	155	3,415	354	1,817	277	293	300	307	314	326	35,903	5,271	5,585	5,780	6,193	6,356	6,718	7,274
嘉義縣	124	2,476	269	1,327	212	208	214	222	230	241	22,434	3,125	3,353	3,503	3,903	4,134	4,416	4,868
屏東縣	167	3,668	362	2,043	310	317	341	342	361	372	39,629	5,762	6,054	6,454	6,677	7,196	7,486	8,240
臺東縣	88	1,520	225	782	125	126	129	133	134	135	11,137	1,650	1,703	1,828	1,981	1,970	2,005	2,247
花蓮縣	103	1,886	261	992	160	161	160	164	171	176	16,538	2,540	2,622	2,617	2,765	2,916	3,078	3,250
澎湖縣	40	585	29	315	47	53	51	52	55	57	3,972	569	598	641	660	738	766	847
基隆市	43	1,469	153	768	118	119	128	125	138	140	17,341	2,710	2,754	2,890	2,834	3,057	3,096	3,386
新竹市	32	2,092	179	1,168	197	204	194	195	190	188	29,694	5,041	5,170	4,868	4,868	4,867	4,880	5,186
嘉義市	20	1,160	75	644	106	105	108	104	109	112	16,104	2,450	2,626	2,587	2,675	2,828	2,938	3,153
金馬地區	27	497	62	247	40	41	42	42	41	41	4,122	678	677	697	692	666	712	762
金門縣	19	398	53	196	31	33	33	33	33	33	3,679	601	606	614	600	601	657	662
連江縣	8	99	9	51	9	8	9	9	8	8	443	77	71	83	92	65	55	100

說明： 學生數為 0 者及附設國小部不列入本表校數統計。

表2-14 國民小學校數—按班級數與學校所在地分

104 學年度 2015-2016

單位：所

	總計		6 班以下		7-12 班		13-24 班		25-36 班		37-48 班		49-60 班		61 班以上		40 班以上	
	校數	%	校數	%	校數	%	校數	%	校數	%	校數	%	校數	%	校數	%	校數	%
總　計	2,633	100.00	984	37.37	423	16.07	483	18.34	318	12.08	169	6.42	133	5.05	123	4.67	378	14.36
臺灣地區	2,606	100.00	965	37.03	418	16.04	481	18.46	318	12.20	168	6.45	133	5.10	123	4.72	377	14.47
新北市	213	100.00	48	22.54	21	9.86	24	11.27	25	11.74	26	12.21	20	9.39	49	23.00	88	41.31
臺北市	150	100.00	8	5.33	17	11.33	44	29.33	36	24.00	23	15.33	11	7.33	11	7.33	39	26.00
桃園市	190	100.00	37	19.47	32	16.84	32	16.84	38	20.00	20	10.53	16	8.42	15	7.89	48	25.26
臺中市	235	100.00	41	17.45	32	13.62	48	20.43	53	22.55	24	10.21	24	10.21	13	5.53	54	22.98
臺南市	211	100.00	90	42.65	30	14.22	38	18.01	20	9.48	13	6.16	11	5.21	9	4.27	27	12.80
高雄市	242	100.00	52	21.49	39	16.12	65	26.86	39	16.12	17	7.02	17	7.02	13	5.37	40	16.53
宜蘭縣	76	100.00	29	38.16	16	21.05	19	25.00	7	9.21	1	1.32	3	3.95	1	1.32	4	5.26
新竹縣	85	100.00	41	48.24	12	14.12	8	9.41	7	8.24	8	9.41	6	7.06	3	3.53	16	18.82
苗栗縣	117	100.00	60	51.28	20	17.09	23	19.66	8	6.84	2	1.71	3	2.56	1	0.85	4	3.42
彰化縣	175	100.00	64	36.57	35	20.00	37	21.14	21	12.00	9	5.14	5	2.86	4	2.29	17	9.71
南投縣	140	100.00	88	62.86	20	14.29	24	17.14	3	2.14	3	2.14	2	1.43	-	-	4	2.86
雲林縣	155	100.00	88	56.77	27	17.42	20	12.90	15	9.68	2	1.29	3	1.94	-	-	4	2.58
嘉義縣	124	100.00	68	54.84	28	22.58	18	14.52	6	4.84	4	3.23	-	-	-	-	3	2.42
屏東縣	167	100.00	70	41.92	44	26.35	38	22.75	10	5.99	4	2.40	1	0.60	-	-	5	2.99
臺東縣	88	100.00	58	65.91	18	20.45	9	10.23	2	2.27	1	1.14	-	-	-	-	1	1.14
花蓮縣	103	100.00	74	71.84	8	7.77	16	15.53	3	2.91	1	0.97	1	0.97	-	-	1	0.97
澎湖縣	40	100.00	33	82.50	3	7.50	2	5.00	2	5.00	-	-	-	-	-	-	-	-
基隆市	43	100.00	12	27.91	12	27.91	9	20.93	5	11.63	3	6.98	2	4.65	-	-	5	11.63
新竹市	32	100.00	4	12.50	2	6.25	4	12.50	9	28.13	4	12.50	5	15.63	4	12.50	12	37.50
嘉義市	20	100.00	-	-	2	10.00	3	15.00	9	45.00	3	15.00	3	15.00	-	-	5	25.00
金馬地區	27	100.00	19	70.37	5	18.52	2	7.41	-	-	1	3.70	-	-	-	-	1	3.70
金門縣	19	100.00	12	63.16	4	21.05	2	10.53	-	-	1	5.26	-	-	-	-	1	5.26
連江縣	8	100.00	7	87.50	1	12.50	-	-	-	-	-	-	-	-	-	-	-	-

說明： 學生數為 0 者及附設國小部不列入本表統計。

表2-15 國民小學校數與班級數—按平均每班學生數與學校所在地分

104 學年度 2015-2016

單位：所；班

	總計		班生數<=5人		5<班生數<=10人		10<班生數<=15人		15<班生數<=17人		17<班生數<=19人		19<班生數<=21人		21<班生數<=23人		23<班生數<=25人		25<班生數<=27人		27<班生數<=29人		班生數>29人	
	校數	班級數	校數	班級數	校數	班級數	校數	班級數	校數	班級數	校數	班級數	校數	班級數	校數	班級數	校數	班級數	校數	班級數	校數	班級數	校數	班級數
總　計	2,633	51,949	127	835	429	2,735	352	2,359	146	1,211	208	2,043	198	2,342	259	4,789	344	9,235	384	16,810	132	7,266	54	2,324
臺灣地區	2,606	51,702	124	820	424	2,705	342	2,283	144	1,199	207	2,035	194	2,306	259	4,789	343	9,211	383	16,764	132	7,266	54	2,324
新北市	213	7,773	10	57	21	132	13	83	10	79	9	78	8	97	15	335	38	1,305	63	3,947	11	851	15	809
臺北市	150	4,606	-	-	1	6	4	27	2	15	11	147	6	101	26	648	39	1,191	34	1,294	11	571	16	606
桃園市	190	5,105	4	31	13	78	14	85	14	110	13	132	8	88	18	339	33	862	46	1,960	19	1,016	8	404
臺中市	235	6,330	5	34	15	96	17	111	12	107	11	127	18	221	36	729	49	1,492	46	1,975	20	1,212	6	226
臺南市	211	3,912	5	36	31	202	40	250	12	87	13	119	20	223	18	293	27	618	29	1,162	14	861	2	61
高雄市	242	5,548	6	36	19	116	17	102	15	135	25	242	21	292	36	639	36	895	43	1,769	22	1,215	2	107
宜蘭縣	76	1,138	2	24	9	65	21	160	10	80	8	109	4	75	10	209	8	239	4	177	-	-	-	-
新竹縣	85	1,566	7	47	15	100	13	84	3	27	5	32	7	56	8	121	6	124	12	533	8	407	1	35
苗栗縣	117	1,507	10	63	34	209	15	94	4	37	6	62	13	145	10	164	14	300	10	381	1	52	-	-
彰化縣	175	2,987	-	-	21	126	26	156	13	118	21	182	13	115	17	211	26	563	28	1,030	10	486	-	-
南投縣	140	1,453	16	111	54	333	17	111	6	69	9	72	9	93	8	133	11	177	6	236	4	118	-	-
雲林縣	155	1,817	6	36	40	238	31	215	9	64	17	167	15	151	10	125	10	244	14	457	2	104	1	16
嘉義縣	124	1,327	15	89	40	272	18	154	5	34	15	149	14	162	5	116	5	117	6	209	1	25	-	-
屏東縣	167	2,043	1	11	25	190	45	327	11	86	21	184	16	188	21	376	14	290	12	367	1	24	-	-
臺東縣	88	777	12	102	31	213	20	132	3	18	5	42	5	53	6	87	3	60	2	46	1	24	-	-
花蓮縣	103	972	14	84	36	216	19	117	6	53	7	61	9	119	3	55	2	45	4	147	2	57	1	18
澎湖縣	40	315	11	59	12	71	7	44	2	12	5	54	2	49	1	26	-	-	-	-	-	-	-	-
基隆市	43	762	-	-	7	42	3	19	7	68	4	61	4	43	5	83	6	182	5	222	1	18	1	24
新竹市	32	1,120	-	-	-	-	2	12	-	-	1	6	1	21	5	73	9	294	11	549	2	147	1	18
嘉義市	20	644	-	-	-	-	-	-	-	-	1	9	1	14	1	27	7	213	8	303	2	78	-	-
金馬地區	27	247	3	15	5	30	10	76	2	12	1	8	4	36	-	-	1	24	1	46	-	-	-	-
金門縣	19	196	-	-	2	12	8	58	2	12	1	8	4	36	-	-	1	24	1	46	-	-	-	-
連江縣	8	51	3	15	3	18	2	18	-	-	-	-	-	-	-	-	-	-	-	-	-	-	-	-

說明： 1. 學生數、班級數為 0 者及附設國小部不列入本表統計。
2. 以校為單位計算，平均每班學生數=全校學生數 / 全校班級數。

表2-16 國民小學在學學生人數 (專設 / 附設)—按年級別、性別與學校所在地分

104 學年度 2015-2016

單位：人

	總計	男	女	專設		附設		1 年級		2 年級		3 年級		4 年級		5 年級		6 年級	
				男	女	男	女	男	女	男	女	男	女	男	女	男	女	男	女
總　計	1,214,336	635,179	579,157	628,526	573,130	6,653	6,027	99,823	91,712	103,740	94,417	103,802	95,096	105,888	96,051	108,882	100,084	113,044	101,797
臺灣地區	1,210,214	633,001	577,213	626,348	571,186	6,653	6,027	99,474	91,383	103,370	94,110	103,414	94,787	105,524	95,723	108,546	99,754	112,673	101,456
新北市	201,970	105,719	96,251	104,146	94,894	1,573	1,357	16,920	15,589	17,551	15,929	17,447	15,940	17,502	15,872	17,660	16,434	18,639	16,487
臺北市	118,471	62,246	56,225	62,016	55,986	230	239	10,194	9,107	10,445	9,595	10,136	9,397	10,177	9,095	10,629	9,431	10,665	9,600
桃園市	128,444	67,401	61,043	66,964	60,609	437	434	10,547	9,855	11,169	10,118	10,994	9,994	11,194	10,027	11,603	10,472	11,894	10,577
臺中市	157,262	81,803	75,459	80,793	74,469	1,010	990	13,042	11,851	13,408	12,523	13,514	12,648	13,676	12,387	13,929	12,888	14,234	13,162
臺南市	92,569	48,161	44,408	47,028	43,362	1,133	1,046	7,694	7,295	7,944	7,196	7,879	7,325	8,013	7,289	8,243	7,507	8,388	7,796
高雄市	134,953	70,251	64,702	69,642	64,128	609	574	10,823	10,170	11,419	10,473	11,513	10,524	11,842	10,906	12,203	11,222	12,451	11,407
宜蘭縣	23,227	12,108	11,119	11,668	10,758	440	361	1,916	1,763	1,852	1,729	1,897	1,767	2,016	1,869	2,150	1,985	2,277	2,006
新竹縣	36,265	18,991	17,274	18,991	17,274	-	-	3,188	2,950	3,259	2,899	3,155	2,886	3,114	2,822	3,123	2,825	3,152	2,892
苗栗縣	29,940	15,749	14,191	15,749	14,191	-	-	2,411	2,212	2,533	2,274	2,602	2,332	2,572	2,380	2,755	2,531	2,876	2,462
彰化縣	68,922	36,238	32,684	36,238	32,684	-	-	5,513	5,052	5,643	5,158	5,884	5,115	6,121	5,449	6,228	5,834	6,849	6,076
南投縣	25,439	13,239	12,200	13,043	12,068	196	132	1,912	1,735	2,035	1,863	2,120	1,964	2,282	2,086	2,362	2,224	2,528	2,328
雲林縣	35,903	18,925	16,978	18,925	16,978	-	-	2,778	2,493	2,943	2,642	3,088	2,692	3,254	2,939	3,306	3,050	3,556	3,162
嘉義縣	22,434	11,746	10,688	11,746	10,688	-	-	1,657	1,468	1,754	1,599	1,850	1,653	2,026	1,877	2,151	1,983	2,308	2,108
屏東縣	39,629	20,738	18,891	20,738	18,891	-	-	3,001	2,761	3,194	2,860	3,326	3,128	3,550	3,127	3,675	3,521	3,992	3,494
臺東縣	11,137	5,930	5,207	5,887	5,173	43	34	900	750	920	783	939	889	1,039	942	1,070	900	1,062	943
花蓮縣	16,538	8,641	7,897	8,404	7,706	237	191	1,330	1,210	1,381	1,241	1,363	1,254	1,463	1,302	1,503	1,413	1,601	1,477
澎湖縣	3,972	2,054	1,918	2,054	1,918	-	-	278	291	314	284	350	291	350	310	359	379	403	363
基隆市	17,341	9,023	8,318	8,908	8,209	115	109	1,396	1,314	1,434	1,320	1,537	1,353	1,426	1,408	1,568	1,489	1,662	1,434
新竹市	29,694	15,574	14,120	14,944	13,560	630	560	2,689	2,352	2,761	2,409	2,472	2,396	2,573	2,295	2,518	2,349	2,561	2,319
嘉義市	16,104	8,464	7,640	8,464	7,640	-	-	1,285	1,165	1,411	1,215	1,348	1,239	1,334	1,341	1,511	1,317	1,575	1,363
金馬地區	4,122	2,178	1,944	2,178	1,944	-	-	349	329	370	307	388	309	364	328	336	330	371	341
金門縣	3,679	1,925	1,754	1,925	1,754	-	-	302	299	332	274	348	266	306	294	305	296	332	325
連江縣	443	253	190	253	190	-	-	47	30	38	33	40	43	58	34	31	34	39	16

參、國民中學校別資料

國民中學個別學校基本資料

104 學年度 2015-2016

單位：班；人

			班級數				學生數									上學年畢業生數		
			總計	7年級	8年級	9年級	總計			7年級		8年級		9年級				
							計	男	女	男	女	男	女	男	女	總計	男	女
新北市	總計	97 校	3,896	1,225	1,268	1,403	116,039	60,382	55,657	18,600	16,925	19,601	17,952	22,181	20,780	41,560	21,209	20,351
	國中	62 校	2,825	878	920	1,027	79,468	41,438	38,030	12,439	11,378	13,397	12,309	15,602	14,343	28,831	14,750	14,081
	附設國中部	35 校	1,071	347	348	376	36,571	18,944	17,627	6,161	5,547	6,204	5,643	6,579	6,437	12,729	6,459	6,270
014501 新北市立板橋國中			47	15	15	17	1,254	679	575	210	171	219	197	250	207	460	250	210
014503 新北市立重慶國中			72	21	23	28	2,026	1,030	996	312	291	308	324	410	381	779	363	416
014504 新北市立江翠國中			71	22	23	26	1,910	953	957	284	299	316	298	353	360	715	374	341
014505 新北市立中山國中			89	30	29	30	2,844	1,462	1,382	503	428	449	445	510	509	980	514	466
014506 新北市立新埔國中			47	14	15	18	1,300	654	646	192	180	226	199	236	267	510	243	267
014507 新北市立新莊國中			90	27	29	34	2,497	1,286	1,211	388	343	405	414	493	454	915	466	449
014508 新北市立新泰國中			70	22	22	26	1,992	1,079	913	336	299	347	286	396	328	737	394	343
014509 新北市立福營國中			71	21	22	28	2,027	1,100	927	312	254	345	292	443	381	786	437	349
014510 新北市立頭前國中			52	16	18	18	1,446	765	681	216	191	258	236	291	254	518	273	245
014512 新北市立光榮國中			40	12	13	15	1,042	551	491	175	130	180	171	196	190	381	203	178
014513 新北市立明志國中			73	22	23	28	2,100	1,106	994	328	287	359	320	419	387	791	414	377
014514 新北市立碧華國中			50	15	16	19	1,439	744	695	208	216	237	213	299	266	588	316	272
014516 新北市立永和國中			115	37	36	42	3,326	1,756	1,570	541	479	545	488	670	603	1,273	667	606
014517 新北市立福和國中			94	28	32	34	2,605	1,303	1,302	384	386	446	436	473	480	1,010	452	558
014518 新北市立中和國中			51	15	17	19	1,432	717	715	217	229	240	238	260	248	569	323	246
014519 新北市立積穗國中			42	13	14	15	1,156	601	555	200	154	196	186	205	215	407	215	192
014520 新北市立漳和國中			42	13	14	15	1,037	531	506	158	162	180	164	193	180	305	143	162
014521 新北市立鶯歌國中			67	21	22	24	1,937	1,018	919	303	280	309	296	406	343	671	322	349
014523 新北市立柑園國中			13	4	4	5	309	161	148	51	44	54	46	56	58	149	77	72
014524 新北市立土城國中			52	16	16	20	1,456	794	662	240	196	254	228	300	238	535	286	249
014525 新北市立三峽國中			61	20	22	19	1,775	918	857	270	270	309	273	339	314	707	356	351
014527 新北市立八里國中			21	7	6	8	514	258	256	80	79	85	77	93	100	160	72	88
014528 新北市立泰山國中			31	10	10	11	777	397	380	126	111	145	120	126	149	233	128	105
014529 新北市立五股國中			51	16	16	19	1,447	758	689	233	211	232	196	293	282	578	306	272
014530 新北市立蘆洲國中			98	31	30	37	2,744	1,377	1,367	437	409	437	417	503	541	973	474	499
014531 新北市立林口國中			48	17	16	15	1,464	800	664	277	222	264	242	259	200	420	207	213
014533 新北市立汐止國中			30	10	10	10	971	500	471	148	148	170	159	182	164	322	179	143
014534 新北市立淡水國中			42	14	12	16	1,156	625	531	189	155	169	156	267	220	451	210	241
014536 新北市立三芝國中			28	9	9	10	752	382	370	98	108	122	122	162	140	280	144	136
014537 新北市立石門國中			6	2	2	2	107	63	44	20	17	19	13	24	14	46	25	21

說明：學生數為 0 者不列入本表校數統計。

國民中學個別學校基本資料（續 1 ）

104 學年度 2015-2016

單位：班；人

	班級數				學生數									上學年畢業生數		
	總計	7年級	8年級	9年級	總計			7年級		8年級		9年級				
					計	男	女	男	女	男	女	男	女	總計	男	女
014539 新北市立萬里國中	9	2	4	3	173	94	79	23	29	33	33	38	17	77	40	37
014540 新北市立坪林國中	7	2	3	2	140	86	54	27	17	25	19	34	18	55	31	24
014541 新北市立文山國中	38	12	13	13	947	562	385	166	114	199	133	197	138	281	161	120
014542 新北市立五峰國中	60	18	19	23	1,680	929	751	245	222	314	228	370	301	684	352	332
014544 新北市立瑞芳國中	23	8	7	8	577	298	279	86	76	108	84	104	119	164	83	81
014545 新北市立欽賢國中	6	2	2	2	98	39	59	13	28	11	21	15	10	32	13	19
014546 新北市立貢寮國中	8	2	3	3	183	91	92	18	33	39	30	34	29	78	33	45
014549 新北市立深坑國中	25	8	8	9	639	333	306	113	87	98	112	122	107	214	108	106
014550 新北市立平溪國中	4	1	2	1	38	18	20	6	6	7	6	5	8	14	7	7
014551 新北市立烏來國中(小)	3	1	1	1	68	37	31	12	8	12	12	13	11	16	7	9
014552 新北市立溪崑國中	87	24	29	34	2,466	1,253	1,213	337	357	419	382	497	474	905	468	437
014554 新北市立自強國中	40	13	13	14	1,046	577	469	198	140	175	150	204	179	372	185	187
014555 新北市立中正國中	82	24	26	32	2,304	1,191	1,113	326	337	371	341	494	435	871	440	431
014558 新北市立義學國中	56	17	17	22	1,594	861	733	242	224	282	214	337	295	537	293	244
014559 新北市立中平國中	65	21	21	23	1,910	955	955	298	280	294	306	363	369	673	349	324
014560 新北市立鳳鳴國中	23	7	7	9	598	318	280	84	95	112	79	122	106	200	119	81
014561 新北市立三和國中	94	31	32	31	2,909	1,491	1,418	426	448	477	439	588	531	1,013	487	526
014565 新北市立尖山國中	17	5	6	6	435	218	217	62	61	75	75	81	81	163	77	86
014566 新北市立正德國中	57	19	19	19	1,832	979	853	313	272	330	292	336	289	594	299	295
014567 新北市立安溪國中	37	10	12	15	1,032	538	494	132	130	182	153	224	211	437	222	215
014568 新北市立樟樹國中	32	9	10	13	928	481	447	124	132	148	141	209	174	322	171	151
014569 新北市立育林國中	36	12	12	12	1,150	590	560	192	183	186	181	212	196	402	206	196
014570 新北市立青山國中(小)	24	8	8	8	676	334	342	107	113	111	117	116	112	225	113	112
014571 新北市立崇林國中	42	12	14	16	1,183	611	572	181	141	205	204	225	227	492	254	238
014572 新北市立二重國中	37	12	13	12	884	506	378	162	113	169	130	175	135	312	169	143
014573 新北市立大觀國中	37	12	13	12	1,010	513	497	158	145	181	178	174	174	324	162	162
014574 新北市立三多國中	38	12	13	13	1,150	586	564	170	161	185	193	231	210	409	210	199
014575 新北市立忠孝國中	34	11	11	12	871	455	416	127	132	158	130	170	154	297	162	135
014576 新北市立鷺江國中	55	17	17	21	1,558	808	750	265	209	223	245	320	296	525	260	265
014577 新北市立桃子腳國中(小)	21	6	8	7	689	355	334	99	90	136	126	120	118	230	116	114
014578 新北市立豐珠國中(小)	-	-	-	-	-	-	-	-	-	-	-	-	-	-	-	-
014579 新北市立佳林國中	31	9	10	12	856	456	400	135	110	144	123	177	167	327	161	166
014580 新北市立達觀國中(小)	33	11	11	11	1,002	507	495	156	136	163	180	188	179	337	159	178

國民中學個別學校基本資料（續 2 ）

104 學年度 2015-2016

單位：班；人

	班級數				學生數									上學年畢業生數		
	總計	7年級	8年級	9年級	總計			7 年級		8 年級		9 年級				
					計	男	女	男	女	男	女	男	女	總計	男	女
010301 國立華僑中學	3	1	1	1	53	23	30	5	7	5	9	13	14	17	7	10
011301 私立淡江高中附設國中部	22	8	7	7	894	520	374	196	137	156	141	168	96	253	131	122
011302 私立康橋實驗高中附設國中部	24	8	8	8	962	504	458	179	147	163	143	162	168	331	184	147
011306 私立金陵女中附設國中部	28	9	9	10	1,234	-	1,234	-	415	-	386	-	433	471	-	471
011307 私立裕德實驗高中附設國中部	10	3	3	4	183	101	82	37	34	27	25	37	23	34	19	15
011309 私立南山高中附設國中部	56	20	20	16	2,465	1,449	1,016	516	383	538	340	395	293	705	405	300
011310 私立恆毅高中附設國中部	38	13	13	12	1,754	1,283	471	452	175	446	157	385	139	473	359	114
011311 私立聖心女中附設國中部	15	5	5	5	677	-	677	-	230	-	214	-	233	187	-	187
011312 私立崇義高中附設國中部	2	1	1	-	9	7	2	3	1	4	1	-	-	1	1	-
011316 私立格致高中附設國中部	23	8	8	7	960	644	316	237	110	215	109	192	97	266	180	86
011317 私立醒吾高中附設國中部	7	2	2	3	215	118	97	30	16	35	37	53	44	86	49	37
011318 私立徐匯高中附設國中部	16	5	5	6	669	669	-	203	-	207	-	259	-	202	202	-
011322 私立崇光女中附設國中部	24	8	8	8	1,090	3	1,087	3	362	-	363	-	362	358	-	358
011323 私立光仁高中附設國中部	26	9	8	9	1,069	593	476	218	157	178	144	197	175	350	184	166
011324 私立竹林高中附設國中部	30	10	10	10	1,191	660	531	200	169	228	144	232	218	423	245	178
011325 私立及人高中附設國中部	16	4	5	7	641	431	210	129	58	144	54	158	98	306	201	105
011329 私立辭修高中附設國中部	27	9	9	9	1,098	681	417	248	135	220	141	213	141	364	239	125
011399 私立時雨高中附設國中部	21	7	7	7	1,154	691	463	235	150	228	159	228	154	649	385	264
014302 新北市立海山高中附設國中部	88	30	26	32	2,715	1,405	1,310	460	389	435	382	510	539	1,026	538	488
014311 新北市立三重高中附設國中部	36	11	12	13	955	484	471	154	136	162	153	168	182	372	212	160
014315 新北市立永平高中附設國中部	46	14	15	17	1,429	747	682	203	188	250	223	294	271	472	228	244
014322 新北市立樹林高中附設國中部	49	16	15	18	1,418	734	684	222	207	232	206	280	271	487	232	255
014326 新北市立明德高中附設國中部	31	10	10	11	854	484	370	148	104	150	124	186	142	255	135	120
014332 新北市立秀峰高中附設國中部	45	14	14	17	1,468	772	696	228	207	243	235	301	254	477	233	244
014338 新北市立金山高中附設國中部	22	8	7	7	594	280	314	93	100	96	106	91	108	230	134	96
014343 新北市立安康高中附設國中部	24	8	8	8	631	346	285	108	87	117	99	121	99	273	151	122
014347 新北市立雙溪高中附設國中部	9	2	4	3	194	102	92	35	26	37	30	30	36	54	25	29
014348 新北市立石碇高中附設國中部	9	3	3	3	211	116	95	34	22	31	34	51	39	79	41	38
014353 新北市立丹鳳高中附設國中部	70	23	23	24	2,382	1,262	1,120	416	351	419	364	427	405	839	419	420
014356 新北市立清水高中附設國中部	69	19	23	27	1,920	983	937	289	248	303	316	391	373	681	340	341
014357 新北市立三民高中附設國中部	61	18	21	22	1,786	933	853	235	248	346	263	352	342	549	286	263
014362 新北市立錦和高中附設國中部	65	20	21	24	1,963	1,021	942	324	256	311	306	386	380	821	386	435
014363 新北市立光復高中附設國中部	32	10	10	12	875	450	425	142	123	146	133	162	169	369	173	196

國民中學個別學校基本資料（續 3 ）

104 學年度 2015-2016

單位：班；人

	班級數				學生數									上學年畢業生數		
	總計	7 年級	8 年級	9 年級	總計			7 年級		8 年級		9 年級				
					計	男	女	男	女	男	女	男	女	總計	男	女
014364 新北市立竹圍高中附設國中部	23	7	7	9	737	389	348	120	107	132	102	137	139	269	135	134
014381 新北市立北大高中附設國中部	4	4	-	-	121	59	62	59	62	-	-	-	-	-	-	-
臺北市 總計 88 校	2,675	863	885	927	75,015	39,054	35,961	12,173	11,176	12,648	11,528	14,233	13,257	28,131	14,591	13,540
國中 61 校	2,105	674	695	736	55,789	29,272	26,517	8,990	8,033	9,427	8,464	10,855	10,020	21,665	11,328	10,337
附設國中部 27 校	570	189	190	191	19,226	9,782	9,444	3,183	3,143	3,221	3,064	3,378	3,237	6,466	3,263	3,203
313501 臺北市立介壽國中	68	22	22	24	1,910	1,031	879	330	284	301	278	400	317	720	401	319
313502 臺北市立民生國中	29	9	10	10	780	383	397	120	107	116	134	147	156	332	169	163
313504 臺北市立中山國中	24	8	8	8	730	351	379	122	122	102	130	127	127	304	161	143
313505 臺北市立敦化國中	72	24	24	24	2,192	1,160	1,032	389	342	364	320	407	370	793	413	380
323502 臺北市立興雅國中	48	16	16	16	1,429	754	675	250	205	272	243	232	227	526	281	245
323503 臺北市立永吉國中	28	8	10	10	683	371	312	95	90	120	97	156	125	259	140	119
323504 臺北市立瑠公國中	34	10	12	12	858	474	384	132	116	154	100	188	168	343	157	186
323505 臺北市立信義國中	44	13	15	16	1,026	543	483	136	134	176	136	231	213	433	253	180
331502 私立立人國中(小)	4	1	1	2	87	51	36	10	11	19	7	22	18	41	24	17
333501 臺北市立仁愛國中	73	22	24	27	1,937	976	961	305	290	314	267	357	404	777	403	374
333502 臺北市立大安國中	53	16	18	19	1,333	768	565	243	199	234	163	291	203	557	309	248
333504 臺北市立芳和國中	17	5	6	6	361	177	184	57	58	53	57	67	69	136	65	71
333505 臺北市立金華國中	80	27	26	27	2,228	1,178	1,050	397	340	394	314	387	396	872	443	429
333506 臺北市立懷生國中	22	6	8	8	547	277	270	67	75	85	79	125	116	229	100	129
333507 臺北市立民族國中	12	4	4	4	347	191	156	74	48	53	54	64	54	132	74	58
333508 臺北市立龍門國中	48	16	16	16	1,477	780	697	253	243	256	228	271	226	546	295	251
343502 臺北市立長安國中	27	8	8	11	623	338	285	105	84	107	97	126	104	269	131	138
343504 臺北市立北安國中	24	7	8	9	583	254	329	62	90	87	82	105	157	235	105	130
343505 臺北市立新興國中	15	5	5	5	292	157	135	42	37	46	41	69	57	138	69	69
343506 臺北市立五常國中	14	5	4	5	325	149	176	41	62	57	56	51	58	126	60	66
343507 臺北市立濱江國中	10	3	3	4	215	121	94	35	32	41	35	45	27	98	50	48
353501 臺北市立螢橋國中	23	8	7	8	512	275	237	84	73	72	72	119	92	207	102	105
353502 臺北市立古亭國中	22	7	7	8	524	252	272	64	76	88	100	100	96	207	103	104
353503 臺北市立南門國中	53	17	18	18	1,474	757	717	232	236	258	218	267	263	517	256	261
353504 臺北市立弘道國中	52	17	17	18	1,379	720	659	222	177	228	227	270	255	519	273	246
353505 臺北市立中正國中	69	23	23	23	2,214	1,170	1,044	372	348	390	360	408	336	751	404	347
363501 臺北市立建成國中	26	8	8	10	543	261	282	72	73	95	88	94	121	294	149	145

國民中學個別學校基本資料（續 4 ）

104 學年度 2015-2016

單位：班；人

	班級數				學生數									上學年畢業生數		
	總計	7 年級	8 年級	9 年級	總計			7 年級		8 年級		9 年級				
					計	男	女	男	女	男	女	男	女	總計	男	女
363502 臺北市立忠孝國中	24	8	8	8	650	354	296	96	77	121	105	137	114	248	139	109
363504 臺北市立民權國中	26	9	8	9	653	350	303	110	79	120	102	120	122	221	112	109
363506 臺北市立蘭州國中	9	3	3	3	208	113	95	42	34	26	26	45	35	66	26	40
363507 臺北市立重慶國中	31	10	10	11	737	429	308	139	109	150	86	140	113	339	184	155
373501 臺北市立萬華國中	54	18	18	18	1,367	718	649	192	204	235	193	291	252	506	282	224
373503 臺北市立雙園國中	13	4	4	5	293	104	189	30	67	44	60	30	62	103	38	65
373505 臺北市立龍山國中	28	9	9	10	691	377	314	111	98	121	98	145	118	234	114	120
381501 私立靜心國中	18	6	6	6	803	403	400	144	126	134	135	125	139	266	136	130
383501 臺北市立木柵國中	28	9	9	10	716	374	342	113	96	123	111	138	135	314	168	146
383502 臺北市立實踐國中	39	12	13	14	900	447	453	119	106	150	166	178	181	373	205	168
383503 臺北市立北政國中	12	4	4	4	353	190	163	75	47	48	59	67	57	120	68	52
383504 臺北市立景美國中	41	14	13	14	1,211	621	590	214	209	196	194	211	187	391	192	199
383505 臺北市立興福國中	14	4	5	5	206	121	85	33	21	41	25	47	39	89	55	34
383507 臺北市立景興國中	51	17	17	17	1,360	723	637	237	184	231	206	255	247	546	301	245
393501 臺北市立誠正國中	40	13	13	14	1,025	551	474	154	133	180	166	217	175	395	185	210
393503 臺北市立成德國中	20	6	6	8	454	253	201	71	47	80	74	102	80	199	96	103
403501 臺北市立內湖國中	44	13	15	16	1,004	551	453	157	125	173	151	221	177	461	244	217
403502 臺北市立麗山國中	63	21	21	21	1,994	1,090	904	382	274	332	293	376	337	713	360	353
403503 臺北市立三民國中	25	7	8	10	549	296	253	83	49	89	81	124	123	279	145	134
403504 臺北市立西湖國中	16	5	5	6	323	179	144	51	38	59	56	69	50	154	84	70
403505 臺北市立東湖國中	50	16	16	18	1,354	694	660	183	167	218	226	293	267	575	315	260
403506 臺北市立明湖國中	60	20	20	20	1,814	915	899	300	287	300	298	315	314	647	348	299
413501 臺北市立士林國中	42	12	14	16	998	508	490	134	130	154	146	220	214	460	244	216
413502 臺北市立蘭雅國中	50	17	16	17	1,291	660	631	183	201	229	194	248	236	461	238	223
413504 臺北市立至善國中	9	3	3	3	176	113	63	36	16	43	17	34	30	57	34	23
413505 臺北市立格致國中	6	2	2	2	83	48	35	11	9	16	11	21	15	39	24	15
413506 臺北市立福安國中	10	4	3	3	228	127	101	39	30	39	40	49	31	73	46	27
413508 臺北市立天母國中	59	19	20	20	1,627	865	762	267	235	290	237	308	290	613	346	267
423501 臺北市立北投國中	53	16	18	19	1,213	617	596	180	165	207	179	230	252	520	261	259
423502 臺北市立新民國中	16	6	5	5	344	191	153	65	50	53	47	73	56	94	50	44
423503 臺北市立明德國中	53	16	18	19	1,167	605	562	150	139	194	173	261	250	550	278	272
423504 臺北市立桃源國中	14	4	5	5	400	223	177	70	56	62	69	91	52	133	74	59
423505 臺北市立石牌國中	87	29	29	29	2,672	1,400	1,272	466	412	439	404	495	456	961	491	470

國民中學個別學校基本資料（續 5 ）

104 學年度 2015-2016

單位：班；人

	班級數				學生數									上學年畢業生數		
	總計	7 年級	8 年級	9 年級	總計			7 年級		8 年級		9 年級				
					計	男	女	男	女	男	女	男	女	總計	男	女
423506 臺北市立關渡國中	9	3	3	3	316	143	173	42	61	48	53	53	59	104	55	49
313301 臺北市立西松高中附設國中部	17	4	6	7	347	195	152	40	39	67	47	88	66	200	108	92
313302 臺北市立中崙高中附設國中部	24	8	8	8	691	355	336	112	107	115	97	128	132	244	123	121
330301 國立師大附中	21	7	7	7	615	311	304	112	99	94	108	105	97	193	99	94
331301 私立延平中學附設國中部	27	9	9	9	1,206	738	468	248	155	247	158	243	155	394	259	135
331304 私立復興高中(國中)	24	8	8	8	974	524	450	190	150	179	149	155	151	294	156	138
333301 臺北市立和平高中附設國中部	18	6	6	6	479	258	221	78	61	71	84	109	76	194	96	98
343302 臺北市立大同高中附設國中部	21	7	7	7	683	317	366	98	119	109	116	110	131	229	116	113
343303 臺北市立大直高中附設國中部	27	9	9	9	818	438	380	145	124	143	126	150	130	305	164	141
361301 私立靜修女中附設國中部	9	3	3	3	279	67	212	22	77	18	61	27	74	103	37	66
363302 臺北市立成淵高中附設國中部	30	10	10	10	927	502	425	152	152	158	139	192	134	334	187	147
371301 私立立人高中附設國中部	3	1	1	1	10	8	2	6	-	1	1	1	1	6	3	3
373302 臺北市立大理高中附設國中部	15	5	5	5	404	233	171	75	50	78	58	80	63	145	75	70
380301 國立政大附中	15	5	5	5	449	243	206	87	65	78	64	78	77	154	74	80
381301 私立東山中學附設國中部	39	13	13	13	1,692	1,076	616	363	204	342	208	371	204	536	322	214
381304 私立再興中學附設國中部	24	8	8	8	1,058	594	464	190	170	193	156	211	138	298	164	134
381305 私立景文高中附設國中部	11	4	4	3	386	224	162	74	61	85	47	65	54	116	70	46
383302 臺北市立萬芳高中附設國中部	33	11	11	11	808	459	349	121	102	151	114	187	133	318	166	152
393301 臺北市立南港高中附設國中部	29	10	9	10	802	424	378	146	127	136	106	142	145	303	165	138
401302 私立方濟中學附設國中部	6	2	2	2	237	193	44	59	19	63	13	71	12	70	57	13
401303 私立達人女中附設國中部	18	6	6	6	769	-	769	-	266	-	245	-	258	253	-	253
411302 私立衛理女中附設國中部	18	6	6	6	736	-	736	-	257	-	240	-	239	237	-	237
411303 私立華興中學附設國中部	21	7	7	7	924	575	349	197	118	199	109	179	122	300	184	116
413301 臺北市立陽明高中	18	6	6	6	580	319	261	106	79	109	93	104	89	204	115	89
413302 臺北市立百齡高中	42	14	14	14	1,131	581	550	175	170	194	180	212	200	391	208	183
421301 私立薇閣高中附設國中部	39	13	13	13	1,694	919	775	315	270	311	246	293	259	495	262	233
421303 私立奎山實驗高中附設國中部	6	2	2	2	200	106	94	32	32	35	31	39	31	60	27	33
400144 國立臺灣戲曲學院(國中)	15	5	5	5	327	123	204	40	70	45	68	38	66	90	26	64
桃園市 總計 67 校	2,589	824	849	916	76,299	39,850	36,449	12,193	11,291	13,095	11,835	14,562	13,323	27,821	14,421	13,400
國中 58 校	2,361	747	773	841	67,076	34,995	32,081	10,566	9,804	11,497	10,363	12,932	11,914	24,854	12,820	12,034
附設國中部 9 校	228	77	76	75	9,223	4,855	4,368	1,627	1,487	1,598	1,472	1,630	1,409	2,967	1,601	1,366
031502 私立有得國中(小)	6	2	2	2	154	88	66	17	31	34	17	37	18	44	25	19

國民中學個別學校基本資料（續 6 ）

104 學年度 2015-2016

單位：班；人

	班級數				學生數									上學年畢業生數		
	總計	7 年級	8 年級	9 年級	總計			7 年級		8 年級		9 年級				
					計	男	女	男	女	男	女	男	女	總計	男	女
034501 桃園市立桃園國中	75	22	23	30	2,127	1,096	1,031	306	297	333	317	457	417	884	452	432
034502 桃園市立青溪國中	58	19	18	21	1,616	844	772	265	228	265	248	314	296	589	315	274
034503 桃園市立文昌國中	45	14	15	16	1,289	663	626	205	175	232	197	226	254	432	245	187
034504 桃園市立建國國中	75	25	25	25	2,295	1,225	1,070	398	321	399	353	428	396	856	480	376
034505 桃園市立中興國中	84	25	28	31	2,485	1,218	1,267	353	374	401	429	464	464	915	439	476
034506 桃園市立南崁國中	71	23	22	26	1,996	1,038	958	315	311	328	311	395	336	703	336	367
034507 桃園市立山腳國中	23	7	8	8	622	340	282	100	79	115	102	125	101	229	104	125
034508 桃園市立大竹國中	41	13	13	15	1,185	614	571	188	169	208	173	218	229	423	224	199
034509 桃園市立大園國中	57	16	17	24	1,653	858	795	225	235	269	232	364	328	709	363	346
034510 桃園市立竹圍國中	21	7	7	7	618	324	294	92	85	117	105	115	104	230	121	109
034511 桃園市立大溪國中	43	13	15	15	1,175	597	578	180	175	205	194	212	209	441	209	232
034513 桃園市立仁和國中	71	23	23	25	2,063	1,109	954	347	300	375	283	387	371	697	367	330
034515 桃園市立大崗國中	38	13	12	13	1,002	535	467	165	164	181	133	189	170	370	195	175
034516 桃園市立八德國中	46	15	15	16	1,211	634	577	184	181	225	201	225	195	436	228	208
034517 桃園市立大成國中	72	24	25	23	2,284	1,160	1,124	367	364	430	369	363	391	750	373	377
034518 桃園市立中壢國中	49	16	15	18	1,383	743	640	220	220	220	184	303	236	488	272	216
034520 桃園市立平南國中	54	18	17	19	1,478	787	691	243	219	248	234	296	238	561	292	269
034521 桃園市立新明國中	30	11	9	10	865	475	390	167	118	147	124	161	148	322	165	157
034522 桃園市立內壢國中	82	27	27	28	2,499	1,302	1,197	399	381	393	389	510	427	945	495	450
034523 桃園市立大崙國中	29	9	10	10	809	421	388	122	121	149	122	150	145	287	148	139
034524 桃園市立龍岡國中	54	18	18	18	1,611	821	790	266	243	279	266	276	281	528	268	260
034525 桃園市立興南國中	23	7	8	8	541	290	251	83	72	89	74	118	105	219	112	107
034526 桃園市立自強國中	62	18	20	24	1,778	954	824	270	213	314	256	370	355	678	361	317
034527 桃園市立東興國中	83	27	28	28	2,553	1,257	1,296	397	412	428	401	432	483	902	471	431
034528 桃園市立楊梅國中	55	16	18	21	1,445	730	715	227	207	224	224	279	284	560	313	247
034529 桃園市立仁美國中	18	6	5	7	367	205	162	68	61	62	44	75	57	110	56	54
034530 桃園市立富岡國中	11	4	3	4	264	166	98	54	33	44	19	68	46	97	52	45
034531 桃園市立瑞原國中	16	5	6	5	355	204	151	68	44	78	57	58	50	135	69	66
034533 桃園市立觀音國中	14	4	5	5	356	189	167	60	54	60	59	69	54	115	61	54
034534 桃園市立草漯國中	24	7	9	8	681	345	336	95	105	135	113	115	118	218	114	104
034535 桃園市立新屋國中	37	11	12	14	1,018	547	471	147	123	182	157	218	191	370	171	199
034536 桃園市立大坡國中	9	3	3	3	185	100	85	23	26	37	32	40	27	75	42	33
034537 桃園市立永安國中	9	3	3	3	216	103	113	33	34	29	36	41	43	77	29	48

國民中學個別學校基本資料（續 7 ）

104 學年度 2015-2016

單位：班；人

	班級數				學生數									上學年畢業生數		
	總計	7年級	8年級	9年級	總計			7 年級		8 年級		9 年級				
					計	男	女	男	女	男	女	男	女	總計	男	女
034538 桃園市立龍潭國中	43	14	14	15	1,262	673	589	201	202	231	181	241	206	440	209	231
034539 桃園市立凌雲國中	35	11	11	13	897	454	443	139	140	143	134	172	169	345	176	169
034540 桃園市立石門國中	28	8	10	10	802	435	367	115	104	155	130	165	133	361	177	184
034541 桃園市立介壽國中	10	3	3	4	197	99	98	25	28	33	31	41	39	62	39	23
034542 桃園市立慈文國中	69	23	20	26	1,929	999	930	314	325	299	250	386	355	767	396	371
034543 桃園市立平興國中	62	18	20	24	1,783	905	878	258	248	282	288	365	342	769	403	366
034544 桃園市立楊明國中	30	10	10	10	843	444	399	139	113	145	142	160	144	344	175	169
034545 桃園市立龍興國中	31	8	11	12	862	453	409	105	104	160	140	188	165	338	150	188
034546 桃園市立福豐國中	50	15	17	18	1,405	727	678	203	208	242	229	282	241	584	311	273
034549 桃園市立東安國中	24	7	7	10	616	301	315	93	86	87	100	121	129	235	130	105
034550 桃園市立光明國中	65	21	21	23	1,934	974	960	301	280	313	311	360	369	713	367	346
034551 桃園市立同德國中	57	19	19	19	1,875	982	893	298	273	318	313	366	307	686	351	335
034552 桃園市立幸福國中	23	7	8	8	580	312	268	84	85	108	85	120	98	202	100	102
034554 桃園市立大有國中	46	14	15	17	1,316	671	645	196	189	201	213	274	243	525	273	252
034555 桃園市立龜山國中	52	17	18	17	1,540	832	708	264	222	278	220	290	266	548	265	283
034556 桃園市立會稽國中	28	9	9	10	758	397	361	127	107	137	125	133	129	287	149	138
034557 桃園市立楊光國中(小)	21	7	7	7	625	325	300	117	93	110	96	98	111	210	107	103
034559 桃園市立迴龍國中(小)	10	3	4	3	204	112	92	29	31	43	34	40	27	84	49	35
034560 桃園市立平鎮國中	65	20	21	24	1,830	955	875	283	264	314	290	358	321	786	402	384
034561 桃園市立武漢國中	26	8	8	10	718	378	340	106	106	112	113	160	121	289	161	128
034562 桃園市立經國國中	19	6	6	7	531	283	248	86	62	91	83	106	103	214	115	99
034563 桃園市立過嶺國中	32	10	11	11	982	539	443	149	134	188	148	202	161	327	167	160
034564 桃園市立瑞坪國中	33	9	11	13	921	506	415	143	106	157	141	206	168	343	181	162
034565 桃園市立青埔國中	17	9	8	-	487	257	230	142	119	115	111	-	-	-	-	-
031310 私立六和高中附設國中部	32	11	11	10	1,465	781	684	263	253	271	224	247	207	433	232	201
031311 私立復旦高中附設國中部	36	12	12	12	1,651	880	771	289	253	300	251	291	267	542	288	254
031312 私立治平高中附設國中部	24	8	8	8	1,023	561	462	190	169	181	153	190	140	325	180	145
031313 私立振聲高中附設國中部	27	9	9	9	1,288	658	630	209	221	224	208	225	201	402	221	181
031319 私立清華高中附設國中部	3	1	1	1	101	52	49	14	17	15	20	23	12	45	22	23
031320 私立新興高中附設國中部	20	7	7	6	828	436	392	155	138	140	146	141	108	252	145	107
031326 私立大華高中附設國中部	18	6	6	6	737	436	301	141	96	149	104	146	101	248	146	102
034332 桃園市立觀音高中附設國中部	29	10	9	10	842	411	431	156	130	109	146	146	155	267	130	137

國民中學個別學校基本資料（續 8 ）

104 學年度 2015-2016

單位：班；人

	班級數				學生數									上學年畢業生數		
	總計	7年級	8年級	9年級	總計			7 年級		8 年級		9 年級				
					計	男	女	男	女	男	女	男	女	總計	男	女
034347 桃園市立永豐高中附設國中部	39	13	13	13	1,288	640	648	210	210	209	220	221	218	453	237	216
臺中市 總計 96 校	3,239	1,012	1,064	1,163	97,447	50,628	46,819	15,643	14,241	16,377	15,273	18,608	17,305	35,715	18,344	17,371
國中 72 校	2,589	794	851	944	72,370	37,386	34,984	11,279	10,418	12,089	11,363	14,018	13,203	27,327	13,941	13,386
附設國中部 24 校	650	218	213	219	25,077	13,242	11,835	4,364	3,823	4,288	3,910	4,590	4,102	8,388	4,403	3,985
064501 臺中市立豐原國中	49	14	17	18	1,298	649	649	184	175	212	217	253	257	438	237	201
064502 臺中市立豐東國中	69	21	23	25	2,056	1,057	999	324	296	341	349	392	354	763	397	366
064503 臺中市立豐南國中	65	19	21	25	1,920	974	946	296	252	307	311	371	383	772	387	385
064504 臺中市立潭子國中	28	10	8	10	794	404	390	123	133	127	110	154	147	317	163	154
064505 臺中市立大雅國中	55	16	18	21	1,471	757	714	211	199	253	232	293	283	592	288	304
064506 臺中市立神岡國中	27	8	10	9	759	402	357	122	103	149	126	131	128	256	126	130
064507 臺中市立后里國中	33	11	10	12	933	488	445	164	147	139	140	185	158	360	174	186
064509 臺中市立外埔國中	25	7	8	10	655	344	311	98	84	104	99	142	128	192	101	91
064510 臺中市立大甲國中	61	19	19	23	1,723	890	833	292	266	287	249	311	318	603	318	285
064511 臺中市立日南國中	33	10	11	12	936	490	446	153	131	161	153	176	162	323	163	160
064512 臺中市立大安國中	10	3	3	4	228	118	110	34	37	32	25	52	48	121	59	62
064513 臺中市立清水國中	75	24	25	26	2,166	1,119	1,047	357	315	374	365	388	367	761	382	379
064514 臺中市立清泉國中	22	8	7	7	510	272	238	92	82	86	73	94	83	186	104	82
064515 臺中市立沙鹿國中	61	21	21	19	1,679	888	791	300	278	285	263	303	250	498	255	243
064516 臺中市立梧棲國中	30	9	10	11	784	387	397	126	111	127	142	134	144	319	148	171
064517 臺中市立龍井國中	23	7	8	8	623	303	320	89	100	101	108	113	112	240	120	120
064518 臺中市立四箴國中	34	10	11	13	884	441	443	128	120	151	144	162	179	330	165	165
064519 臺中市立大道國中	49	13	17	19	1,299	682	617	174	171	240	210	268	236	459	235	224
064520 臺中市立烏日國中	15	5	5	5	381	197	184	61	47	65	69	71	68	134	53	81
064521 臺中市立溪南國中	14	4	5	5	366	173	193	39	61	63	63	71	69	140	71	69
064522 臺中市立霧峰國中	23	7	8	8	603	313	290	93	80	95	100	125	110	241	113	128
064523 臺中市立光復國中(小)	31	10	10	11	1,005	565	440	167	128	202	138	196	174	347	183	164
064525 臺中市立太平國中	45	14	14	17	1,272	660	612	203	203	193	173	264	236	412	218	194
064526 臺中市立中平國中	37	10	12	15	963	495	468	145	136	151	147	199	185	422	212	210
064527 臺中市立石岡國中	18	5	6	7	463	255	208	69	54	82	83	104	71	183	95	88
064529 臺中市立東勢國中	45	14	15	16	1,256	655	601	217	164	223	205	215	232	480	252	228
064530 臺中市立東華國中	9	3	3	3	141	73	68	18	16	29	25	26	27	57	32	25
064531 臺中市立東新國中	12	4	4	4	216	108	108	32	35	39	37	37	36	80	41	39

國民中學個別學校基本資料（續 9 ）

104 學年度 2015-2016

單位：班；人

	班級數				學生數									上學年畢業生數		
	總計	7 年級	8 年級	9 年級	總計			7 年級		8 年級		9 年級				
					計	男	女	男	女	男	女	男	女	總計	男	女
064532 臺中市立成功國中	68	21	21	26	1,917	985	932	301	277	321	280	363	375	697	361	336
064533 臺中市立和平國中	6	2	2	2	74	30	44	10	19	11	10	9	15	29	11	18
064534 臺中市立北勢國中	20	6	7	7	544	318	226	100	65	105	80	113	81	195	115	80
064535 臺中市立鹿寮國中	31	10	10	11	902	446	456	139	155	143	130	164	171	311	162	149
064537 臺中市立光榮國中	70	20	23	27	2,038	1,013	1,025	290	296	335	332	388	397	805	430	375
064538 臺中市立潭秀國中	51	16	17	18	1,447	748	699	242	204	257	221	249	274	581	282	299
064539 臺中市立順天國中	43	13	15	15	1,131	598	533	181	148	198	184	219	201	416	228	188
064540 臺中市立清海國中	6	2	2	2	127	59	68	14	17	24	20	21	31	47	23	24
064541 臺中市立大華國中	65	20	22	23	1,971	1,024	947	297	292	316	331	411	324	679	347	332
064543 臺中市立新光國中	52	16	17	19	1,517	782	735	229	217	258	243	295	275	605	313	292
064544 臺中市立光正國中	30	10	9	11	844	424	420	147	128	125	122	152	170	307	154	153
064545 臺中市立豐陽國中	29	9	9	11	766	391	375	132	111	123	116	136	148	265	138	127
064546 臺中市立光德國中	46	15	15	16	1,360	692	668	220	212	209	225	263	231	510	260	250
064547 臺中市立立新國中	22	7	7	8	532	286	246	92	83	85	74	109	89	244	136	108
064548 臺中市立爽文國中	43	14	14	15	1,236	604	632	188	219	182	197	234	216	511	265	246
064549 臺中市立公明國中	11	3	4	4	264	154	110	36	34	62	39	56	37	109	58	51
064550 臺中市立龍津國中	26	8	8	10	702	368	334	124	96	111	105	133	133	237	116	121
064551 臺中市立神圳國中	25	8	8	9	648	362	286	115	84	140	80	107	122	233	123	110
064552 臺中市立梨山國中(小)	6	2	2	2	64	31	33	10	15	9	5	12	13	24	15	9
191503 私立麗澤國中(小)	3	1	1	1	61	32	29	4	7	14	9	14	13	-	-	-
193501 臺中市立居仁國中	70	22	21	27	2,095	1,090	1,005	349	307	339	299	402	399	938	499	439
193502 臺中市立雙十國中	41	12	14	15	1,138	533	605	151	183	170	202	212	220	386	166	220
193504 臺中市立崇倫國中	38	13	13	12	1,104	587	517	175	169	213	170	199	178	352	182	170
193505 臺中市立大德國中	23	6	8	9	611	300	311	78	77	111	103	111	131	260	113	147
193506 臺中市立北新國中	61	18	21	22	1,695	862	833	240	250	296	272	326	311	698	369	329
193507 臺中市立東峰國中	15	5	4	6	375	196	179	55	57	60	54	81	68	131	66	65
193508 臺中市立黎明國中	45	14	15	16	1,165	680	485	206	141	204	163	270	181	454	255	199
193509 臺中市立光明國中	63	18	21	24	1,822	873	949	233	275	283	323	357	351	775	373	402
193510 臺中市立向上國中	41	11	14	16	1,139	651	488	172	146	226	144	253	198	411	214	197
193511 臺中市立育英國中	29	9	9	11	774	396	378	127	107	117	117	152	154	310	163	147
193512 臺中市立四育國中	26	8	9	9	655	356	299	88	88	132	108	136	103	312	164	148
193514 臺中市立五權國中	48	14	15	19	1,322	678	644	214	175	198	204	266	265	569	273	296
193516 臺中市立中山國中	22	6	8	8	539	291	248	89	61	96	95	106	92	194	100	94

國民中學個別學校基本資料（續 10 ）

104 學年度 2015-2016

單位：班；人

	班級數				學生數									上學年畢業生數		
	總計	7年級	8年級	9年級	總計			7年級		8年級		9年級				
					計	男	女	男	女	男	女	男	女	總計	男	女
193517 臺中市立崇德國中	51	17	17	17	1,717	862	855	265	259	268	277	329	319	585	300	285
193518 臺中市立立人國中	38	10	13	15	1,067	522	545	145	137	149	203	228	205	446	226	220
193519 臺中市立漢口國中	34	11	11	12	972	514	458	165	133	138	143	211	182	351	182	169
193520 臺中市立安和國中	37	11	12	14	993	493	500	145	134	153	160	195	206	424	202	222
193521 臺中市立至善國中	36	11	12	13	958	495	463	146	142	166	150	183	171	339	164	175
193522 臺中市立萬和國中	37	11	11	15	1,024	535	489	170	146	158	141	207	202	356	192	164
193523 臺中市立大業國中	48	16	16	16	1,559	815	744	242	228	256	231	317	285	595	317	278
193524 臺中市立三光國中	25	7	8	10	702	361	341	102	90	116	113	143	138	323	165	158
193525 臺中市立四張犁國中	29	9	10	10	788	445	343	135	103	164	113	146	127	309	139	170
193526 臺中市立福科國中	48	16	16	16	1,692	852	840	272	288	271	271	309	281	554	276	278
193527 臺中市立大墩國中	33	10	11	12	935	493	442	133	119	159	148	201	175	424	212	212
061301 私立常春藤高中附設國中部	6	2	2	2	242	142	100	42	30	51	34	49	36	99	59	40
061310 私立大明高中附設國中部	8	2	3	3	197	96	101	28	33	30	35	38	33	88	48	40
061313 私立明道高中附設國中部	56	20	18	18	2,990	1,767	1,223	577	412	605	392	585	419	996	601	395
061314 私立僑泰中學附設國中部	21	7	7	7	953	521	432	167	144	169	152	185	136	219	125	94
061315 私立華盛頓高中附設國中部	17	6	6	5	829	472	357	166	130	151	109	155	118	267	160	107
061317 私立弘文高中附設國中部	33	11	11	11	1,534	942	592	295	189	311	185	336	218	576	336	240
061318 私立立人高中附設國中部	24	8	8	8	1,215	728	487	250	152	236	153	242	182	425	251	174
064308 臺中市立后綜高中附設國中部	35	11	12	12	926	511	415	156	134	177	122	178	159	290	135	155
064324 臺中市立大里高中附設國中部	22	6	7	9	616	305	311	93	74	85	103	127	134	235	107	128
064328 臺中市立新社高中附設國中部	27	9	9	9	743	395	348	139	106	133	116	123	126	240	129	111
064336 臺中市立長億高中附設國中部	32	11	10	11	947	506	441	157	148	166	132	183	161	327	147	180
064342 臺中市立中港高中附設國中部	37	12	12	13	1,200	591	609	187	204	193	212	211	193	414	220	194
191301 私立東大附屬實驗高中附設國中部	21	7	7	7	961	515	446	175	142	180	146	160	158	314	156	158
191302 私立葳格高中附設國中部	13	7	3	3	386	197	189	60	54	53	59	84	76	136	80	56
191305 私立新民高中附設國中部	18	6	6	6	730	404	326	139	108	133	104	132	114	229	117	112
191308 私立宜寧高中附設國中部	3	-	1	2	54	27	27	-	-	6	9	21	18	71	45	26
191309 私立明德高中附設國中部	6	3	3	-	221	100	121	48	56	52	65	-	-	-	-	-
191311 私立衛道高中附設國中部	45	15	15	15	2,467	1,666	801	589	236	486	339	591	226	818	593	225
191313 私立曉明女中附設國中部	28	10	9	9	1,482	-	1,482	-	495	-	496	-	491	486	-	486
191314 私立嶺東高中附設國中部	9	3	3	3	442	254	188	83	59	91	61	80	68	108	68	40
193303 臺中市立忠明高中附設國中部	33	11	11	11	883	464	419	142	140	154	128	168	151	282	145	137

國民中學個別學校基本資料（續 11 ）

104 學年度 2015-2016

單位：班；人

	班級數				學生數									上學年畢業生數		
	總計	7年級	8年級	9年級	總計			7 年級		8 年級		9 年級				
					計	男	女	男	女	男	女	男	女	總計	男	女
193313 臺中市立西苑高中附設國中部	61	19	19	23	1,827	1,017	810	318	260	333	245	366	305	698	356	342
193315 臺中市立東山高中附設國中部	65	22	21	22	2,219	1,110	1,109	385	356	349	362	376	391	632	321	311
193316 臺中市立惠文高中附設國中部	30	10	10	10	1,013	512	501	168	161	144	151	200	189	438	204	234
臺南市 總計 79 校	2,025	618	654	753	58,160	30,362	27,798	9,214	8,466	9,792	8,945	11,356	10,387	22,348	11,600	10,748
國中 60 校	1,629	491	524	614	44,023	22,923	21,100	6,854	6,323	7,408	6,773	8,661	8,004	17,168	8,869	8,299
附設國中部 19 校	396	127	130	139	14,137	7,439	6,698	2,360	2,143	2,384	2,172	2,695	2,383	5,180	2,731	2,449
111501 私立城光國中	3	1	1	1	44	34	10	8	2	6	2	20	6	15	10	5
111502 私立昭明國中(代用)	27	9	9	9	855	445	410	152	158	154	115	139	137	311	180	131
114501 臺南市立仁德國中	30	9	9	12	808	439	369	118	112	140	126	181	131	307	177	130
114502 臺南市立仁德文賢國中	10	3	3	4	247	126	121	38	40	39	35	49	46	111	52	59
114503 臺南市立歸仁國中	64	19	21	24	1,810	968	842	293	248	328	269	347	325	685	359	326
114504 臺南市立關廟國中	29	8	9	12	812	402	410	120	121	125	115	157	174	277	156	121
114505 臺南市立永康國中	69	20	23	26	1,917	974	943	290	261	323	315	361	367	785	395	390
114508 臺南市立龍崎國中	3	1	1	1	55	35	20	10	8	9	6	16	6	20	11	9
114509 臺南市立新化國中	35	11	11	13	938	477	461	140	136	138	139	199	186	370	200	170
114510 臺南市立善化國中	30	8	10	12	838	451	387	114	116	154	116	183	155	310	148	162
114511 臺南市立玉井國中	14	4	4	6	380	190	190	57	49	59	58	74	83	164	87	77
114512 臺南市立山上國中	5	1	2	2	101	52	49	12	10	17	20	23	19	41	24	17
114513 臺南市立安定國中	22	6	8	8	612	296	316	81	87	112	111	103	118	244	129	115
114514 臺南市立楠西國中	9	3	3	3	202	110	92	36	24	30	30	44	38	93	47	46
114515 臺南市立新市國中	28	9	9	10	782	387	395	127	119	122	135	138	141	313	146	167
114516 臺南市立南化國中	5	1	2	2	90	53	37	19	7	15	15	19	15	45	27	18
114517 臺南市立左鎮國中	3	1	1	1	56	30	26	8	7	7	6	15	13	25	15	10
114518 臺南市立麻豆國中	42	12	13	17	1,103	545	558	161	159	174	183	210	216	495	241	254
114519 臺南市立下營國中	17	6	5	6	426	211	215	54	70	71	70	86	75	138	64	74
114520 臺南市立六甲國中	21	6	7	8	510	231	279	64	80	93	85	74	114	216	99	117
114521 臺南市立官田國中	7	3	2	2	170	80	90	26	36	21	29	33	25	68	30	38
114522 臺南市立大內國中	8	2	3	3	189	102	87	30	28	36	27	36	32	72	42	30
114523 臺南市立佳里國中	53	15	17	21	1,444	723	721	205	219	229	210	289	292	579	300	279
114524 臺南市立佳興國中	7	2	2	3	150	75	75	20	16	22	25	33	34	67	36	31
114525 臺南市立學甲國中	21	6	7	8	486	250	236	61	71	84	78	105	87	184	86	98
114526 臺南市立西港國中	13	3	4	6	335	171	164	36	36	60	45	75	83	151	68	83

國民中學個別學校基本資料（續 12 ）

104 學年度 2015-2016

單位：班；人

	班級數				學生數									上學年畢業生數		
	總計	7年級	8年級	9年級	總計			7年級		8年級		9年級				
					計	男	女	男	女	男	女	男	女	總計	男	女
114527 臺南市立將軍國中	8	2	3	3	199	105	94	29	21	37	37	39	36	55	25	30
114528 臺南市立後港國中	3	1	1	1	57	30	27	9	5	14	6	7	16	22	10	12
114529 臺南市立竹橋國中	6	2	2	2	119	61	58	12	22	25	18	24	18	43	24	19
114530 臺南市立北門國中	6	2	2	2	141	79	62	25	12	26	24	28	26	53	21	32
114531 臺南市立南新國中	50	16	15	19	1,275	617	658	193	196	193	217	231	245	551	265	286
114532 臺南市立太子國中	5	2	2	1	93	52	41	20	18	13	13	19	10	26	8	18
114533 臺南市立新東國中	45	15	15	15	1,320	643	677	213	226	202	235	228	216	510	277	233
114534 臺南市立鹽水國中	16	5	5	6	413	204	209	64	65	66	66	74	78	136	61	75
114535 臺南市立白河國中	23	7	8	8	612	311	301	93	99	104	98	114	104	235	118	117
114536 臺南市立柳營國中	5	1	2	2	105	54	51	12	11	21	18	21	22	35	20	15
114537 臺南市立東山國中	9	3	3	3	200	101	99	26	35	37	28	38	36	70	37	33
114538 臺南市立東原國中	12	4	4	4	246	143	103	49	32	47	36	47	35	60	43	17
114539 臺南市立後壁國中	12	4	4	4	250	143	107	38	35	46	40	59	32	95	55	40
114540 臺南市立菁寮國中	4	1	1	2	80	30	50	10	6	7	17	13	27	27	15	12
114543 臺南市立大橋國中	53	16	17	20	1,514	815	699	234	210	256	226	325	263	601	311	290
114544 臺南市立沙崙國中	8	3	2	3	189	112	77	38	32	33	19	41	26	66	35	31
213501 臺南市立後甲國中	78	24	25	29	2,258	1,217	1,041	386	307	368	356	463	378	833	465	368
213502 臺南市立忠孝國中	43	11	15	17	1,173	624	549	158	155	218	182	248	212	491	249	242
213504 臺南市立大成國中	35	10	11	14	947	491	456	114	142	171	132	206	182	329	170	159
213505 臺南市立金城國中	38	12	13	13	1,062	560	502	179	168	189	163	192	171	405	213	192
213506 臺南市立民德國中	70	21	22	27	1,991	1,041	950	335	276	314	310	392	364	766	401	365
213507 臺南市立成功國中	5	1	2	2	106	54	52	12	6	21	14	21	32	51	30	21
213508 臺南市立延平國中	19	6	6	7	406	184	222	53	72	62	63	69	87	144	69	75
213509 臺南市立建興國中	58	19	18	21	1,665	1,105	560	363	169	343	185	399	206	570	389	181
213510 臺南市立中山國中	38	12	12	14	1,032	359	673	111	207	113	217	135	249	436	143	293
213511 臺南市立安平國中	43	11	14	18	1,195	619	576	162	146	218	184	239	246	489	258	231
213512 臺南市立安南國中	43	14	14	15	1,219	608	611	190	192	204	205	214	214	444	237	207
213513 臺南市立安順國中	27	8	8	11	703	368	335	122	90	112	113	134	132	274	117	157
213514 臺南市立復興國中	93	30	28	35	2,611	1,417	1,194	437	406	457	347	523	441	949	487	462
213515 臺南市立新興國中	31	10	9	12	807	440	367	141	108	139	108	160	151	370	178	192
213517 臺南市立文賢國中	28	8	9	11	790	417	373	124	105	120	135	173	133	383	182	201
213518 臺南市立崇明國中	67	20	21	26	1,870	1,013	857	294	267	323	271	396	319	765	412	353
213519 臺南市立和順國中	33	10	11	12	893	462	431	163	115	149	140	150	176	348	185	163

國民中學個別學校基本資料（續 13 ）

104 學年度 2015-2016

單位：班；人

	班級數				學生數									上學年畢業生數		
	總計	7 年級	8 年級	9 年級	總計			7 年級		8 年級		9 年級				
					計	男	女	男	女	男	女	男	女	總計	男	女
213520 臺南市立海佃國中	40	11	14	15	1,122	587	535	165	147	192	185	230	203	450	230	220
110328 國立南科高級實驗中學附設國中部	24	8	8	8	659	320	339	112	109	96	126	112	104	215	107	108
111313 私立南光高中附設國中	18	6	6	6	872	476	396	165	136	167	130	144	130	242	134	108
111318 私立鳳和高中附設國中	7	2	2	3	241	132	109	36	27	28	23	68	59	148	89	59
111320 私立港明高中附設國中	30	10	10	10	1,432	905	527	302	184	299	174	304	169	485	293	192
111321 私立興國高中附設國中	28	8	8	12	1,163	697	466	188	142	200	135	309	189	599	360	239
111322 私立明達高中附設國中	9	3	3	3	333	177	156	64	54	59	44	54	58	126	66	60
111323 方濟會學校財團法人臺南市黎明高中附設國中部	26	8	9	9	1,173	658	515	201	152	217	200	240	163	391	218	173
111326 私立新榮高中附設國中	1	-	-	1	14	9	5	-	-	-	-	9	5	-	-	-
114306 臺南市立大灣高中附設國中	60	19	20	21	1,678	900	778	280	237	304	241	316	300	699	382	317
114307 臺南市立永仁高中附設國中部	32	10	11	11	816	439	377	119	113	157	125	163	139	257	124	133
211301 私立長榮高中附設國中部	19	6	6	7	669	481	188	129	63	150	50	202	75	275	210	65
211304 私立聖功女中附設國中部	24	7	8	9	1,035	-	1,035	-	303	-	336	-	396	401	-	401
211310 臺南光華學校財團法人臺南市光華高中附設國中	3	1	1	1	81	42	39	18	10	15	13	9	16	22	6	16
211315 私立瀛海高中附設國中部	21	6	7	8	954	614	340	186	103	200	113	228	124	342	236	106
211317 私立崑山高中附設國中部	3	1	1	1	41	39	2	11	1	10	-	18	1	30	23	7
211318 私立德光高中附設國中部	26	10	8	8	1,212	594	618	216	239	174	203	204	176	351	185	166
211320 慈濟學校財團法人臺南市私立慈濟高級中學附設國中部	28	10	10	8	758	409	349	164	121	135	115	110	113	230	115	115
213303 臺南市立南寧高中附設國中部	22	7	7	8	623	332	291	104	91	107	85	121	115	193	95	98
213316 臺南市立土城高中附設國中部	15	5	5	5	383	215	168	65	58	66	59	84	51	174	88	86
高雄市 總計 100 校	2,949	922	960	1,067	83,539	43,527	40,012	13,232	12,231	14,131	12,915	16,164	14,866	31,806	16,502	15,304
國中 79 校	2,427	753	792	882	67,849	35,360	32,489	10,695	9,814	11,522	10,578	13,143	12,097	26,119	13,562	12,557
附設國中部 21 校	522	169	168	185	15,690	8,167	7,523	2,537	2,417	2,609	2,337	3,021	2,769	5,687	2,940	2,747
124501 高雄市立鳳山國中	72	23	24	25	2,205	1,113	1,092	341	344	355	361	417	387	852	454	398
124503 高雄市立鳳西國中	68	20	21	27	1,864	999	865	299	249	318	252	382	364	859	459	400
124504 高雄市立五甲國中	48	15	14	19	1,360	686	674	213	206	193	210	280	258	633	311	322
124505 高雄市立鳳甲國中	57	19	18	20	1,690	926	764	286	238	283	243	357	283	669	341	328
124506 高雄市立忠孝國中	15	4	5	6	336	211	125	62	42	60	43	89	40	134	77	57

國民中學個別學校基本資料（續 14 ）

104 學年度 2015-2016

單位：班；人

	班級數				學生數									上學年畢業生數		
	總計	7 年級	8 年級	9 年級	總計			7 年級		8 年級		9 年級				
					計	男	女	男	女	男	女	男	女	總計	男	女
124507 高雄市立大寮國中	39	12	13	14	1,019	537	482	159	135	199	166	179	181	383	175	208
124508 高雄市立潮寮國中	9	2	3	4	224	125	99	35	18	37	37	53	44	86	40	46
124509 高雄市立大樹國中	31	8	11	12	891	472	419	125	108	172	134	175	177	364	172	192
124510 高雄市立溪埔國中	9	3	3	3	214	108	106	31	32	38	37	39	37	76	29	47
124512 高雄市立鳥松國中	12	3	4	5	305	163	142	40	43	57	42	66	57	130	70	60
124514 高雄市立大社國中	30	9	10	11	829	457	372	137	106	149	142	171	124	247	133	114
124515 高雄市立岡山國中	58	18	19	21	1,627	815	812	259	238	258	291	298	283	608	330	278
124516 高雄市立前峰國中	41	12	13	16	1,145	577	568	163	156	197	178	217	234	555	267	288
124517 高雄市立永安國中	12	4	4	4	300	148	152	44	60	44	44	60	48	126	67	59
124518 高雄市立橋頭國中	34	10	11	13	920	502	418	142	130	174	113	186	175	361	214	147
124519 高雄市立梓官國中	29	10	9	10	760	388	372	132	106	111	132	145	134	263	140	123
124520 高雄市立燕巢國中	24	8	7	9	647	342	305	100	94	105	95	137	116	254	156	98
124521 高雄市立阿蓮國中	34	10	12	12	934	486	448	136	129	168	166	182	153	402	211	191
124523 高雄市立湖內國中	16	5	5	6	457	227	230	62	72	73	71	92	87	159	70	89
124524 高雄市立茄萣國中	21	7	6	8	525	281	244	81	85	100	61	100	98	181	87	94
124525 高雄市立田寮國中	3	1	1	1	66	37	29	9	6	12	11	16	12	20	13	7
124526 高雄市立彌陀國中	20	5	7	8	541	280	261	78	66	104	88	98	107	182	86	96
124527 高雄市立旗山國中	39	11	14	14	1,055	539	516	161	155	193	187	185	174	402	209	193
124528 高雄市立圓富國中	9	3	3	3	211	97	114	35	32	27	39	35	43	79	39	40
124529 高雄市立大洲國中	5	1	2	2	111	63	48	16	8	27	23	20	17	26	16	10
124530 高雄市立美濃國中	16	5	5	6	434	247	187	81	54	82	51	84	82	137	77	60
124531 高雄市立南隆國中	17	5	6	6	452	216	236	50	72	87	69	79	95	189	109	80
124532 高雄市立龍肚國中	7	2	2	3	168	89	79	29	29	27	20	33	30	79	46	33
124534 高雄市立寶來國中	3	1	1	1	56	35	21	6	10	13	6	16	5	19	11	8
124535 高雄市立杉林國中	10	3	3	4	252	127	125	50	39	37	39	40	47	91	51	40
124536 高雄市立內門國中	8	2	3	3	212	110	102	30	30	35	41	45	31	95	47	48
124537 高雄市立甲仙國中	5	1	2	2	110	60	50	13	14	18	19	29	17	52	28	24
124538 高雄市立中芸國中	14	4	5	5	335	172	163	50	40	66	57	56	66	127	61	66
124539 高雄市立中庄國中	31	9	10	12	866	435	431	131	125	129	143	175	163	317	190	127
124541 高雄市立蚵寮國中	10	3	3	4	246	111	135	33	41	30	47	48	47	94	36	58
124542 高雄市立那瑪夏國中	6	2	2	2	105	50	55	15	13	18	16	17	26	32	14	18
124543 高雄市立青年國中	60	19	21	20	1,730	920	810	286	252	338	279	296	279	657	342	315
124544 高雄市立一甲國中	18	5	6	7	475	251	224	73	58	70	78	108	88	181	97	84

國民中學個別學校基本資料（續 15 ）

104 學年度 2015-2016

單位：班；人

	班級數				學生數									上學年畢業生數		
	總計	7年級	8年級	9年級	總計			7年級		8年級		9年級				
					計	男	女	男	女	男	女	男	女	總計	男	女
124545 高雄市立大灣國中	41	13	13	15	1,187	625	562	195	176	209	172	221	214	390	181	209
124546 高雄市立嘉興國中	10	3	3	4	230	120	110	26	25	44	42	50	43	92	47	45
124547 高雄市立茂林國中	3	1	1	1	54	22	32	7	7	9	7	6	18	20	7	13
124548 高雄市立桃源國中	6	2	2	2	64	30	34	10	14	10	7	10	13	21	9	12
124549 高雄市立中崙國中	9	3	3	3	184	95	89	30	34	33	23	32	32	88	51	37
124550 高雄市立鳳翔國中	21	7	7	7	726	385	341	130	115	125	111	130	115	-	-	-
513501 高雄市立鹽埕國中	24	7	8	9	666	346	320	94	94	118	112	134	114	307	163	144
523502 高雄市立壽山國中	14	4	5	5	337	164	173	46	48	56	59	62	66	108	45	63
523503 高雄市立明華國中	54	18	18	18	1,809	907	902	306	318	301	283	300	301	620	315	305
523504 高雄市立七賢國中	45	14	15	16	1,232	680	552	225	168	200	185	255	199	464	265	199
533501 高雄市立左營國中	68	21	22	25	2,234	1,179	1,055	335	305	385	364	459	386	735	379	356
533502 高雄市立大義國中	24	6	8	10	596	296	300	82	76	98	89	116	135	272	128	144
533503 高雄市立立德國中	15	4	5	6	362	195	167	52	45	66	60	77	62	138	60	78
533504 高雄市立龍華國中	73	23	24	26	2,241	1,156	1,085	353	323	373	353	430	409	875	464	411
533505 高雄市立福山國中	79	24	27	28	2,526	1,310	1,216	369	318	470	412	471	486	966	490	476
533506 高雄市立文府國中	9	9	-	-	238	143	95	143	95	-	-	-	-	-	-	-
543501 高雄市立楠梓國中	59	18	20	21	1,765	906	859	271	248	305	272	330	339	697	345	352
543502 高雄市立右昌國中	46	14	15	17	1,322	748	574	219	175	258	174	271	225	557	302	255
543503 高雄市立後勁國中	24	8	8	8	573	315	258	103	79	89	90	123	89	211	105	106
543504 高雄市立國昌國中	54	19	17	18	1,750	897	853	305	291	279	264	313	298	613	331	282
543505 高雄市立翠屏國中(小)	18	5	5	8	406	218	188	56	49	58	54	104	85	169	92	77
553501 高雄市立鼎金國中	39	11	13	15	954	443	511	120	135	145	182	178	194	366	174	192
553502 高雄市立三民國中	51	16	16	19	1,433	744	689	231	210	224	223	289	256	596	327	269
553503 高雄市立民族國中	33	10	10	13	807	396	411	120	124	119	130	157	157	403	207	196
553504 高雄市立陽明國中	105	34	35	36	3,208	1,645	1,563	474	521	543	505	628	537	1,203	592	611
553505 高雄市立正興國中	66	20	22	24	1,969	1,007	962	310	282	306	324	391	356	741	391	350
573501 高雄市立前金國中	28	8	9	11	628	318	310	104	70	94	114	120	126	288	138	150
583501 高雄市立苓雅國中	26	8	9	9	628	280	348	77	108	98	121	105	119	251	110	141
583502 高雄市立五福國中	86	27	29	30	2,535	1,318	1,217	376	385	453	374	489	458	978	533	445
583503 高雄市立大仁國中	19	6	6	7	396	236	160	61	47	87	55	88	58	152	77	75
583505 高雄市立英明國中	35	10	12	13	924	500	424	131	131	178	141	191	152	438	237	201
591501 私立優佳國中	-	-	-	-	-	-	-	-	-	-	-	-	-	22	13	9
593501 高雄市立獅甲國中	25	7	8	10	559	288	271	83	69	99	69	106	133	234	119	115

國民中學個別學校基本資料（續 16 ）

104 學年度 2015-2016

單位：班；人

	班級數				學生數									上學年畢業生數		
	總計	7 年級	8 年級	9 年級	總計			7 年級		8 年級		9 年級				
					計	男	女	男	女	男	女	男	女	總計	男	女
593502 高雄市立前鎮國中	30	9	9	12	794	427	367	136	103	132	114	159	150	293	133	160
593503 高雄市立瑞豐國中	19	6	6	7	501	274	227	88	61	89	80	97	86	248	117	131
593504 高雄市立光華國中	33	11	11	11	913	448	465	142	157	154	161	152	147	326	164	162
593505 高雄市立興仁國中	12	4	4	4	250	146	104	38	31	46	41	62	32	89	55	34
603501 高雄市立旗津國中	18	7	6	5	464	231	233	75	81	73	84	83	68	161	94	67
613501 高雄市立小港國中	51	15	16	20	1,375	727	648	235	192	220	202	272	254	628	349	279
613502 高雄市立鳳林國中	13	4	4	5	309	174	135	47	40	57	47	70	48	108	61	47
613503 高雄市立中山國中	63	21	21	21	1,948	1,043	905	333	278	342	291	368	336	684	373	311
613504 高雄市立明義國中	39	12	12	15	1,075	576	499	164	151	173	156	239	192	446	244	202
610405 國立高雄餐旅大學附屬餐旅高中附設國中部	9	3	3	3	268	120	148	38	52	37	53	45	43	91	36	55
121307 私立普門高中附設國中部	15	5	5	5	531	347	184	114	56	106	52	127	76	165	101	64
121318 私立正義高中附設國中部	6	2	2	2	167	108	59	29	23	45	20	34	16	84	42	42
121320 私立義大國際高中附設國中部	8	3	3	2	184	97	87	25	35	36	29	36	23	82	47	35
124302 高雄市立文山高中附設國中部	30	9	11	10	831	454	377	130	119	148	122	176	136	310	148	162
124311 高雄市立林園高中附設國中部	64	21	19	24	1,814	875	939	260	304	279	280	336	355	695	341	354
124313 高雄市立仁武高中附設國中部	31	10	10	11	816	414	402	129	151	132	121	153	130	289	138	151
124322 高雄市立路竹高中附設國中部	47	15	15	17	1,364	698	666	227	213	216	205	255	248	458	232	226
124333 高雄市立六龜高中附設國中部	10	3	4	3	222	112	110	36	33	39	42	37	35	93	44	49
124340 高雄市立福誠高中附設國中部	43	14	14	15	1,348	650	698	213	223	202	205	235	270	478	274	204
521301 私立明誠高中附設國中部	17	5	6	6	551	310	241	97	75	103	77	110	89	178	97	81
521303 私立大榮高中附設國中部	3	1	1	1	52	33	19	7	3	9	9	17	7	21	11	10
523301 高雄市立鼓山高中附設國中部	20	6	6	8	531	256	275	68	78	96	85	92	112	214	119	95
540301 國立中山大學附屬國光高中	18	6	6	6	542	270	272	98	87	89	82	83	103	179	90	89
551301 私立立志高中附設國中部	17	6	5	6	646	387	259	124	98	120	75	143	86	226	102	124
563301 高雄市立新興高中附設國中部	27	9	8	10	751	354	397	108	114	106	129	140	154	254	113	141
580301 國立高師附中附設國中部	12	4	4	4	367	183	184	67	53	56	62	60	69	126	63	63
581301 私立復華高中附設國中部	12	4	4	4	494	303	191	100	63	99	66	104	62	156	95	61
581302 私立道明中學附設國中部	39	12	12	15	1,493	789	704	231	211	253	207	305	286	563	319	244
583301 高雄市立中正高中附設國中部	33	11	10	12	885	458	427	157	138	135	128	166	161	330	171	159
593302 高雄市立瑞祥高中附設國中部	61	20	20	21	1,833	949	884	279	288	303	288	367	308	695	357	338

國民中學個別學校基本資料（續 17 ）

104 學年度 2015-2016

單位：班；人

		班級數				學生數									上學年畢業生數		
		總計	7 年級	8 年級	9 年級	總計			7 年級		8 年級		9 年級				
						計	男	女	男	女	男	女	男	女	總計	男	女
宜蘭縣	總計 28 校	598	189	194	215	16,014	8,532	7,482	2,686	2,330	2,726	2,415	3,120	2,737	5,897	3,122	2,775
	國中 24 校	533	168	172	193	13,718	7,077	6,641	2,201	2,056	2,232	2,148	2,644	2,437	5,148	2,655	2,493
	附設國中部 4 校	65	21	22	22	2,296	1,455	841	485	274	494	267	476	300	749	467	282
024501	宜蘭縣立宜蘭國中	23	7	7	9	599	316	283	98	87	99	89	119	107	255	115	140
024502	宜蘭縣立中華國中	37	12	12	13	1,023	554	469	180	147	159	160	215	162	361	183	178
024503	宜蘭縣立復興國中	64	19	20	25	1,732	897	835	273	262	303	248	321	325	678	344	334
024504	宜蘭縣立羅東國中	62	21	19	22	1,648	865	783	285	247	285	236	295	300	593	316	277
024505	宜蘭縣立東光國中	32	9	10	13	843	406	437	117	119	109	147	180	171	373	180	193
024506	宜蘭縣立國華國中	50	17	16	17	1,410	689	721	223	250	225	216	241	255	521	293	228
024507	宜蘭縣立頭城國中	30	9	10	11	799	401	398	116	112	134	129	151	157	288	144	144
024508	宜蘭縣立蘇澳國中	17	5	6	6	385	189	196	55	62	57	70	77	64	113	57	56
024509	宜蘭縣立文化國中	21	7	7	7	570	290	280	90	93	94	103	106	84	205	100	105
024510	宜蘭縣立南安國中	8	3	2	3	145	74	71	30	26	19	19	25	26	67	35	32
024511	宜蘭縣立三星國中	19	5	7	7	445	229	216	70	56	75	77	84	83	155	86	69
024512	宜蘭縣立礁溪國中	23	7	8	8	581	319	262	107	77	87	86	125	99	236	129	107
024513	宜蘭縣立吳沙國中	8	2	3	3	199	106	93	29	18	35	39	42	36	73	36	37
024514	宜蘭縣立冬山國中	18	6	6	6	471	258	213	71	69	83	71	104	73	161	91	70
024515	宜蘭縣立順安國中	11	3	4	4	279	154	125	52	30	47	48	55	47	105	48	57
024516	宜蘭縣立五結國中	17	6	5	6	406	205	201	66	70	57	56	82	75	155	74	81
024517	宜蘭縣立興中國中	8	2	3	3	172	92	80	22	31	31	27	39	22	59	34	25
024518	宜蘭縣立利澤國中	9	2	3	4	212	112	100	25	26	37	31	50	43	98	56	42
024519	宜蘭縣立員山國中	19	7	6	6	441	215	226	69	68	73	76	73	82	155	70	85
024520	宜蘭縣立內城國中(小)	6	2	2	2	94	50	44	20	20	17	15	13	9	30	12	18
024521	宜蘭縣立壯圍國中	24	8	7	9	583	306	277	90	76	96	98	120	103	217	113	104
024523	宜蘭縣立大同國中	3	1	1	1	85	45	40	14	16	14	12	17	12	30	19	11
024524	宜蘭縣立凱旋國中	18	6	6	6	502	248	254	79	84	78	83	91	87	179	101	78
024526	宜蘭縣立人文國中(小)	6	2	2	2	94	57	37	20	10	18	12	19	15	41	19	22
021301	私立慧燈高中附設國中部	38	12	13	13	1,527	1,010	517	329	180	352	161	329	176	494	318	176
021310	私立中道高中附設國中部	12	4	4	4	380	256	124	93	39	75	33	88	52	127	86	41
024322	宜蘭縣立南澳高中附設國中部	9	3	3	3	225	111	114	37	26	43	40	31	48	72	33	39
024325	宜蘭縣立慈心華德福教育實驗高中附設國中	6	2	2	2	164	78	86	26	29	24	33	28	24	56	30	26

國民中學個別學校基本資料（續 18 ）

104 學年度 2015-2016

單位：班；人

	班級數				學生數									上學年畢業生數		
	總計	7 年級	8 年級	9 年級	總計			7 年級		8 年級		9 年級				
					計	男	女	男	女	男	女	男	女	總計	男	女
新竹縣 總計 34 校	692	217	226	249	19,150	10,088	9,062	3,112	2,865	3,379	2,910	3,597	3,287	6,699	3,439	3,260
國中 28 校	574	179	188	207	15,274	8,019	7,255	2,420	2,245	2,687	2,337	2,912	2,673	5,489	2,795	2,694
附設國中部 6 校	118	38	38	42	3,876	2,069	1,807	692	620	692	573	685	614	1,210	644	566
041501 私立康乃薾國中(小)	7	3	2	2	225	103	122	42	45	33	41	28	36	54	25	29
044501 新竹縣立竹東國中	46	14	15	17	1,264	656	608	185	185	222	199	249	224	508	237	271
044502 新竹縣立二重國中	28	8	10	10	803	440	363	140	107	152	126	148	130	238	123	115
044503 新竹縣立員東國中	11	4	3	4	219	121	98	44	37	39	23	38	38	76	38	38
044504 新竹縣立關西國中	20	6	6	8	511	306	205	84	78	95	50	127	77	191	107	84
044505 新竹縣立石光國中	7	2	2	3	114	61	53	15	17	15	16	31	20	42	18	24
044506 新竹縣立富光國中	14	4	5	5	331	182	149	40	46	84	50	58	53	76	36	40
044507 新竹縣立新埔國中	21	6	8	7	555	281	274	84	71	95	109	102	94	241	117	124
044508 新竹縣立照門國中	7	2	3	2	176	97	79	32	25	31	33	34	21	65	38	27
044509 新竹縣立竹北國中	51	14	16	21	1,365	708	657	197	185	220	208	291	264	517	263	254
044510 新竹縣立鳳岡國中	9	3	3	3	201	109	92	35	32	41	25	33	35	98	47	51
044512 新竹縣立芎林國中	19	7	6	6	438	219	219	75	53	67	76	77	90	160	89	71
044513 新竹縣立新豐國中	27	8	8	11	692	356	336	105	94	110	101	141	141	283	160	123
044514 新竹縣立精華國中	4	1	2	1	67	32	35	6	11	13	15	13	9	43	21	22
044515 新竹縣立橫山國中	9	3	3	3	203	108	95	32	26	35	38	41	31	76	38	38
044516 新竹縣立華山國中	6	2	2	2	111	62	49	20	17	22	12	20	20	38	22	16
044517 新竹縣立寶山國中	14	4	5	5	288	150	138	46	42	60	41	44	55	115	46	69
044518 新竹縣立北埔國中	10	3	3	4	249	130	119	39	36	36	37	55	46	101	48	53
044519 新竹縣立峨眉國中	3	1	1	1	65	42	23	9	11	16	5	17	7	30	17	13
044521 新竹縣立新湖國中	30	9	10	11	842	447	395	120	116	142	144	185	135	286	150	136
044522 新竹縣立中正國中	12	4	4	4	338	194	144	51	47	70	47	73	50	107	54	53
044523 新竹縣立五峰國中	4	1	1	2	78	42	36	8	7	17	9	17	20	22	12	10
044524 新竹縣立尖石國中	11	4	3	4	240	116	124	37	39	41	33	38	52	69	30	39
044525 新竹縣立忠孝國中	32	10	10	12	957	481	476	140	148	156	143	185	185	368	187	181
044526 新竹縣立博愛國中	33	11	11	11	909	483	426	154	134	156	141	173	151	319	163	156
044527 新竹縣立仁愛國中	43	14	15	14	1,280	661	619	217	202	233	211	211	206	393	208	185
044528 新竹縣立自強國中	44	13	14	17	1,262	659	603	192	181	210	191	257	231	509	252	257
044529 新竹縣立成功國中	52	18	17	17	1,491	773	718	271	253	276	213	226	252	464	249	215
041303 私立義民高中附設國中部	21	7	7	7	933	512	421	163	151	185	125	164	145	307	165	142
041305 私立忠信高中附設國中部	18	6	6	6	695	385	310	154	112	117	106	114	92	157	73	84

國民中學個別學校基本資料（續 19 ）

104 學年度 2015-2016

單位：班；人

	班級數				學生數									上學年畢業生數		
	總計	7 年級	8 年級	9 年級	總計			7 年級		8 年級		9 年級				
					計	男	女	男	女	男	女	男	女	總計	男	女
041306 私立東泰中學附設國中部	5	1	2	2	136	84	52	22	16	28	20	34	16	39	22	17
041307 私立仰德高中附設國中部	12	4	4	4	440	260	180	94	56	84	70	82	54	119	75	44
044311 新竹縣立六家高中附設國中部	13	5	4	4	341	164	177	52	76	56	52	56	49	95	41	54
044320 新竹縣立湖口高中附設國中部	49	15	15	19	1,331	664	667	207	209	222	200	235	258	493	268	225
苗栗縣 總計 38 校	677	215	221	241	18,268	9,784	8,484	3,133	2,546	3,216	2,807	3,435	3,131	6,582	3,411	3,171
國中 30 校	521	166	169	186	13,496	7,128	6,368	2,260	1,906	2,353	2,104	2,515	2,358	4,819	2,482	2,337
附設國中部 8 校	156	49	52	55	4,772	2,656	2,116	873	640	863	703	920	773	1,763	929	834
054501 苗栗縣立苗栗國中	18	6	6	6	336	187	149	44	43	76	55	67	51	149	78	71
054502 苗栗縣立大倫國中	26	8	8	10	715	393	322	112	103	122	98	159	121	302	158	144
054503 苗栗縣立明仁國中	49	15	16	18	1,378	710	668	226	206	242	202	242	260	482	237	245
054504 苗栗縣立頭屋國中	11	4	3	4	235	127	108	51	30	41	30	35	48	71	35	36
054505 苗栗縣立公館國中	35	10	12	13	1,010	492	518	157	141	158	184	177	193	400	206	194
054506 苗栗縣立鶴岡國中	10	4	3	3	206	124	82	41	30	42	26	41	26	73	39	34
054507 苗栗縣立文林國中	19	6	6	7	463	257	206	83	57	88	69	86	80	141	78	63
054510 苗栗縣立致民國中	15	4	5	6	381	191	190	56	51	55	73	80	66	137	76	61
054511 苗栗縣立通霄國中	23	7	8	8	573	299	274	93	69	108	98	98	107	181	86	95
054512 苗栗縣立南和國中	5	1	2	2	91	45	46	12	9	14	17	19	20	35	20	15
054513 苗栗縣立烏眉國中	10	4	3	3	231	150	81	47	20	55	31	48	30	75	38	37
054514 苗栗縣立啟新國中	4	1	1	2	95	52	43	15	12	14	16	23	15	36	18	18
054515 苗栗縣立西湖國中	6	2	2	2	146	83	63	25	19	29	17	29	27	46	26	20
054516 苗栗縣立頭份國中	35	12	12	11	959	500	459	160	153	177	155	163	151	302	171	131
054518 苗栗縣立文英國中	10	3	3	4	244	139	105	43	25	42	35	54	45	91	44	47
054519 苗栗縣立竹南國中	44	13	15	16	1,233	628	605	186	178	220	202	222	225	427	187	240
054520 苗栗縣立照南國中	50	17	16	17	1,429	775	654	268	216	254	219	253	219	529	261	268
054521 苗栗縣立三灣國中	9	3	3	3	229	120	109	37	29	41	39	42	41	90	48	42
054522 苗栗縣立南庄國中	9	3	3	3	222	127	95	36	30	42	33	49	32	75	41	34
054523 苗栗縣立造橋國中	8	2	2	4	207	105	102	26	25	30	32	49	45	92	45	47
054524 苗栗縣立大西國中	7	2	2	3	173	85	88	22	22	20	33	43	33	68	38	30
054525 苗栗縣立後龍國中	12	4	4	4	304	175	129	55	44	64	38	56	47	128	66	62
054526 苗栗縣立維真國中	27	7	9	11	682	335	347	83	78	117	121	135	148	260	131	129
054527 苗栗縣立大湖國中	9	3	3	3	228	100	128	34	37	33	35	33	56	82	50	32
054528 苗栗縣立南湖國中	8	3	3	2	224	120	104	44	39	44	34	32	31	55	29	26

國民中學個別學校基本資料（續 20 ）

104 學年度 2015-2016

單位：班；人

	班級數				學生數									上學年畢業生數		
	總計	7 年級	8 年級	9 年級	總計			7 年級		8 年級		9 年級				
					計	男	女	男	女	男	女	男	女	總計	男	女
054529 苗栗縣立獅潭國中	3	1	1	1	56	33	23	11	5	11	11	11	7	23	14	9
054531 苗栗縣立泰安國中(小)	3	1	1	1	37	19	18	7	7	3	6	9	5	6	2	4
054532 苗栗縣立建國國中	46	14	15	17	1,211	630	581	203	170	192	188	235	223	436	237	199
054534 苗栗縣立福興武術國中(小)	6	2	2	2	91	71	20	27	7	19	7	25	6	27	23	4
054535 苗栗縣立新港國中(小)	4	4	-	-	107	56	51	56	51	-	-	-	-	-	-	-
050314 國立卓蘭實驗高中附設國中部	17	5	5	7	450	231	219	73	60	70	75	88	84	174	100	74
051302 私立君毅高中附設國中部	17	6	5	6	677	405	272	158	104	119	62	128	106	238	152	86
051305 私立大成高中附設國中部	-	-	-	-	-	-	-	-	-	-	-	-	-	11	8	3
051306 私立建台高中附設國中部	24	8	8	8	1,064	614	450	204	138	203	155	207	157	361	188	173
051307 私立全人實驗高中附設國中部	3	1	1	1	26	17	9	2	2	8	2	7	5	11	6	5
054308 苗栗縣立三義高中附設國中部	14	5	5	4	388	228	160	82	44	87	55	59	61	146	67	79
054309 苗栗縣立苑裡高中附設國中部	41	12	14	15	1,081	571	510	187	147	184	178	200	185	411	190	221
054317 苗栗縣立興華高中附設國中部	31	9	11	11	886	463	423	127	125	153	153	183	145	338	183	155
054333 苗栗縣立大同高中附設國中部	9	3	3	3	200	127	73	40	20	39	23	48	30	73	35	38
彰化縣 總計 44 校	1,456	454	478	524	42,767	22,470	20,297	7,008	6,255	7,304	6,650	8,158	7,392	15,947	8,393	7,554
國中 36 校	1,197	373	391	433	34,263	17,860	16,403	5,509	5,018	5,797	5,368	6,554	6,017	12,885	6,743	6,142
附設國中部 8 校	259	81	87	91	8,504	4,610	3,894	1,499	1,237	1,507	1,282	1,604	1,375	3,062	1,650	1,412
074501 彰化縣立北斗國中	39	12	12	15	1,142	593	549	200	166	176	177	217	206	421	211	210
074502 彰化縣立鹿港國中	63	20	22	21	1,846	979	867	342	251	314	315	323	301	606	326	280
074503 彰化縣立鹿鳴國中	32	10	11	11	883	453	430	148	125	147	142	158	163	308	161	147
074504 彰化縣立線西國中	20	6	7	7	571	285	286	76	96	109	93	100	97	173	97	76
074505 彰化縣立陽明國中	64	17	23	24	1,791	938	853	265	236	327	292	346	325	769	383	386
074506 彰化縣立彰安國中	37	10	13	14	986	465	521	126	165	154	168	185	188	417	203	214
074507 彰化縣立彰德國中	28	9	9	10	768	408	360	117	111	128	115	163	134	285	155	130
074509 彰化縣立芬園國中	17	5	6	6	463	233	230	68	71	79	79	86	80	164	79	85
074510 彰化縣立員林國中	55	18	18	19	1,582	814	768	243	247	301	248	270	273	589	323	266
074511 彰化縣立明倫國中	33	10	10	13	910	483	427	151	131	154	131	178	165	384	199	185
074512 彰化縣立萬興國中	8	2	3	3	187	98	89	22	31	35	32	41	26	65	34	31
074514 彰化縣立竹塘國中	26	9	8	9	729	396	333	135	114	117	97	144	122	289	150	139
074515 彰化縣立大城國中	15	5	5	5	410	218	192	86	55	59	70	73	67	127	61	66
074516 彰化縣立草湖國中	14	4	5	5	398	206	192	60	57	67	60	79	75	152	87	65
074517 彰化縣立芳苑國中	9	3	3	3	224	124	100	39	25	40	41	45	34	69	42	27

國民中學個別學校基本資料（續 21 ）

104 學年度 2015-2016

單位：班；人

	班級數				學生數									上學年畢業生數		
	總計	7年級	8年級	9年級	總計			7年級		8年級		9年級				
					計	男	女	男	女	男	女	男	女	總計	男	女
074518 彰化縣立溪湖國中	56	18	18	20	1,604	858	746	263	240	276	235	319	271	567	303	264
074519 彰化縣立埔鹽國中	23	6	7	10	602	317	285	97	71	81	108	139	106	237	122	115
074520 彰化縣立埔心國中	22	7	7	8	576	302	274	86	87	107	77	109	110	229	129	100
074521 彰化縣立福興國中	44	13	14	17	1,258	666	592	182	196	200	195	284	201	532	275	257
074522 彰化縣立秀水國中	58	18	18	22	1,661	827	834	257	254	267	270	303	310	647	337	310
074524 彰化縣立伸港國中	41	13	14	14	1,192	631	561	202	164	197	202	232	195	464	259	205
074525 彰化縣立大村國中	23	7	7	9	620	346	274	113	77	109	88	124	109	241	111	130
074526 彰化縣立花壇國中	31	10	10	11	860	431	429	128	129	152	144	151	156	316	147	169
074527 彰化縣立永靖國中	44	14	14	16	1,265	679	586	209	191	223	179	247	216	445	234	211
074529 彰化縣立二水國中	10	3	3	4	275	160	115	38	36	53	36	69	43	90	51	39
074530 彰化縣立社頭國中	39	12	12	15	1,157	578	579	189	165	169	183	220	231	478	235	243
074531 彰化縣立田尾國中	31	10	10	11	848	423	425	130	136	137	128	156	161	281	153	128
074532 彰化縣立溪州國中	17	5	6	6	493	264	229	74	66	95	75	95	88	173	87	86
074533 彰化縣立溪陽國中	12	4	4	4	340	182	158	61	46	64	60	57	52	110	55	55
074534 彰化縣立埤頭國中	32	10	11	11	885	501	384	148	123	184	126	169	135	373	189	184
074535 彰化縣立和群國中	33	12	10	11	874	451	423	153	154	143	139	155	130	306	154	152
074536 彰化縣立大同國中	79	25	24	30	2,322	1,151	1,171	347	372	338	366	466	433	925	470	455
074537 彰化縣立原斗國中	5	1	2	2	106	55	51	16	11	17	21	22	19	34	18	16
074538 彰化縣立彰興國中	54	18	18	18	1,767	936	831	298	246	302	276	336	309	626	335	291
074540 彰化縣立彰泰國中	68	23	22	23	2,278	1,195	1,083	383	323	407	347	405	413	843	484	359
074541 彰化縣立信義國中(小)	15	4	5	6	390	214	176	57	50	69	53	88	73	150	84	66
071311 私立精誠高中附設國中部	39	13	13	13	2,098	1,238	860	447	308	387	280	404	272	689	425	264
071317 私立文興高中附設國中部	14	5	5	4	737	403	334	144	126	137	116	122	92	180	101	79
071318 私立正德高中附設國中部	1	1	-	-	6	4	2	4	2	-	-	-	-	-	-	-
074308 彰化縣立彰化藝術高中附設國中部	17	7	6	4	357	215	142	77	55	80	48	58	39	112	63	49
074313 彰化縣立二林高中附設國中部	53	16	17	20	1,450	766	684	235	215	236	199	295	270	531	266	265
074323 彰化縣立和美高中附設國中部	59	17	20	22	1,681	885	796	273	212	289	275	323	309	674	335	339
074328 彰化縣立田中高中附設國中部	47	13	16	18	1,354	704	650	204	179	240	219	260	252	448	229	219
074339 彰化縣立成功高中附設國中部	29	9	10	10	821	395	426	115	140	138	145	142	141	428	231	197

國民中學個別學校基本資料（續 22 ）

104 學年度 2015-2016

單位：班；人

		班級數				學生數									上學年畢業生數		
		總計	7 年級	8 年級	9 年級	總計			7 年級		8 年級		9 年級				
						計	男	女	男	女	男	女	男	女	總計	男	女
南投縣	總計 36 校	644	196	216	232	17,256	9,153	8,103	2,734	2,462	3,053	2,677	3,366	2,964	6,474	3,388	3,086
	國中 32 校	572	173	192	207	15,229	8,013	7,216	2,392	2,166	2,663	2,397	2,958	2,653	5,629	2,923	2,706
	附設國中部 4 校	72	23	24	25	2,027	1,140	887	342	296	390	280	408	311	845	465	380
081502 私立均頭國中(小)		12	4	4	4	398	272	126	84	41	101	40	87	45	148	101	47
084501 南投縣立南投國中		41	12	13	16	1,104	574	530	155	147	181	183	238	200	456	223	233
084502 南投縣立南崗國中		41	13	13	15	1,119	559	560	177	171	184	157	198	232	406	220	186
084503 南投縣立中興國中		60	21	20	19	1,837	1,004	833	360	287	336	275	308	271	620	318	302
084504 南投縣立鳳鳴國中		5	1	2	2	112	53	59	15	9	18	26	20	24	45	21	24
084505 南投縣立埔里國中		58	18	19	21	1,503	788	715	235	228	254	227	299	260	579	296	283
084506 南投縣立大成國中		24	7	8	9	651	352	299	92	94	115	94	145	111	249	125	124
084507 南投縣立宏仁國中		35	11	12	12	1,059	540	519	167	138	194	190	179	191	378	190	188
084508 南投縣立草屯國中		54	16	19	19	1,484	746	738	220	208	244	281	282	249	561	283	278
084510 南投縣立日新國中		12	4	4	4	308	167	141	46	48	57	47	64	46	148	82	66
084511 南投縣立竹山國中		27	8	10	9	737	377	360	102	112	127	117	148	131	257	144	113
084512 南投縣立延和國中		32	10	10	12	888	463	425	137	131	154	125	172	169	324	159	165
084513 南投縣立社寮國中		4	1	1	2	83	48	35	14	10	15	7	19	18	36	13	23
084514 南投縣立瑞竹國中		3	1	1	1	67	25	42	5	15	8	11	12	16	28	13	15
084515 南投縣立集集國中		9	2	3	4	215	102	113	24	27	24	36	54	50	70	32	38
084516 南投縣立名間國中		18	5	6	7	493	264	229	69	63	91	80	104	86	187	117	70
084517 南投縣立三光國中		11	3	4	4	260	144	116	40	39	47	43	57	34	90	52	38
084518 南投縣立鹿谷國中		8	2	3	3	178	83	95	27	17	30	34	26	44	85	43	42
084519 南投縣立瑞峰國中		3	1	1	1	45	19	26	6	8	5	6	8	12	15	7	8
084520 南投縣立中寮國中		8	3	2	3	182	91	91	23	36	32	21	36	34	64	39	25
084521 南投縣立爽文國中		6	2	2	2	125	65	60	26	25	22	17	17	18	45	22	23
084522 南投縣立魚池國中		8	2	3	3	201	111	90	33	23	34	33	44	34	78	38	40
084523 南投縣立明潭國中		3	1	1	1	35	27	8	5	2	12	3	10	3	10	5	5
084524 南投縣立國姓國中		11	3	4	4	279	158	121	47	36	61	46	50	39	99	53	46
084525 南投縣立北梅國中		5	1	2	2	81	41	40	11	12	14	16	16	12	24	11	13
084526 南投縣立北山國中		7	2	3	2	149	87	62	25	20	30	26	32	16	40	20	20
084527 南投縣立水里國中		20	6	6	8	518	262	256	78	81	84	75	100	100	180	91	89
084528 南投縣立民和國中		6	2	2	2	127	69	58	21	19	20	20	28	19	46	17	29
084529 南投縣立信義國中		6	2	2	2	122	57	65	24	14	16	25	17	26	28	21	7
084530 南投縣立同富國中		7	2	2	3	156	86	70	18	23	25	21	43	26	77	44	33

國民中學個別學校基本資料（續 23 ）

104 學年度 2015-2016

單位：班；人

	班級數				學生數									上學年畢業生數		
	總計	7年級	8年級	9年級	總計			7 年級		8 年級		9 年級				
					計	男	女	男	女	男	女	男	女	總計	男	女
084531 南投縣立仁愛國中	7	2	3	2	152	94	58	38	18	35	25	21	15	36	18	18
084532 南投縣立營北國中	21	5	7	9	561	285	276	68	64	93	90	124	122	220	105	115
081312 私立三育高中附設國中部	6	2	2	2	140	90	50	17	13	31	15	42	22	70	45	25
081313 私立弘明實驗高中國中部	7	2	2	3	172	103	69	34	28	28	17	41	24	54	24	30
081314 私立普台中學國中部	21	7	7	7	652	371	281	114	97	130	93	127	91	255	153	102
084309 南投縣立旭光高中附設國中部	38	12	13	13	1,063	576	487	177	158	201	155	198	174	466	243	223
雲林縣 總計 41 校	834	260	272	302	24,178	12,617	11,561	3,955	3,592	4,027	3,793	4,635	4,176	9,046	4,737	4,309
國中 33 校	671	208	218	245	18,481	9,404	9,077	2,920	2,798	3,008	3,008	3,476	3,271	6,888	3,520	3,368
附設國中部 8 校	163	52	54	57	5,697	3,213	2,484	1,035	794	1,019	785	1,159	905	2,158	1,217	941
091502 私立淵明國中	30	10	10	10	840	523	317	181	104	164	105	178	108	290	177	113
091503 私立東南國中(代用)	54	18	18	18	1,537	64	1,473	23	501	22	462	19	510	530	20	510
091505 私立福智國中	14	4	6	4	557	288	269	97	82	107	112	84	75	148	70	78
094502 雲林縣立東明國中	15	5	5	5	425	235	190	83	59	78	73	74	58	160	75	85
094503 雲林縣立大埤國中	14	4	4	6	353	176	177	42	59	57	59	77	59	145	70	75
094504 雲林縣立飛沙國中	9	2	3	4	225	115	110	26	23	36	36	53	51	92	51	41
094505 雲林縣立四湖國中	8	3	2	3	196	98	98	20	30	26	34	52	34	92	58	34
094506 雲林縣立水林國中	14	4	5	5	380	201	179	44	48	72	63	85	68	131	70	61
094508 雲林縣立二崙國中	25	7	8	10	686	420	266	136	65	139	85	145	116	268	172	96
094509 雲林縣立褒忠國中	8	2	3	3	192	96	96	19	26	43	33	34	37	79	45	34
094510 雲林縣立莿桐國中	17	5	5	7	464	272	192	84	41	71	64	117	87	193	109	84
094511 雲林縣立崙背國中	26	8	8	10	738	408	330	132	102	127	102	149	126	297	154	143
094512 雲林縣立古坑國中(小)	13	3	4	6	307	163	144	40	37	52	45	71	62	108	51	57
094513 雲林縣立東勢國中	11	3	4	4	279	156	123	46	40	50	45	60	38	112	64	48
094514 雲林縣立元長國中	12	4	4	4	302	182	120	66	31	53	45	63	44	99	49	50
094515 雲林縣立斗六國中	66	21	22	23	1,927	1,032	895	339	264	324	306	369	325	718	384	334
094516 雲林縣立雲林國中	37	12	11	14	1,002	500	502	157	167	140	149	203	186	445	218	227
094517 雲林縣立虎尾國中	14	4	5	5	362	190	172	59	57	63	59	68	56	125	74	51
094518 雲林縣立崇德國中	43	13	14	16	1,261	682	579	202	164	219	207	261	208	447	240	207
094519 雲林縣立西螺國中	24	6	8	10	659	626	33	171	6	208	9	247	18	258	245	13
094520 雲林縣立北港國中	23	7	7	9	610	305	305	81	90	104	107	120	108	266	137	129
094521 雲林縣立建國國中	43	13	13	17	1,249	656	593	212	162	195	189	249	242	465	258	207
094522 雲林縣立宜梧國中	6	2	2	2	133	60	73	20	16	22	29	18	28	47	23	24

國民中學個別學校基本資料（續 24 ）

104 學年度 2015-2016

單位：班；人

	班級數				學生數									上學年畢業生數		
	總計	7 年級	8 年級	9 年級	總計			7 年級		8 年級		9 年級				
					計	男	女	男	女	男	女	男	女	總計	男	女
094523 雲林縣立口湖國中	13	4	4	5	298	147	151	54	52	37	57	56	42	108	47	61
094524 雲林縣立臺西國中	14	4	5	5	416	207	209	57	62	69	66	81	81	171	88	83
094525 雲林縣立土庫國中	32	11	10	11	882	462	420	152	143	141	129	169	148	320	167	153
094526 雲林縣立蔦松國中	12	4	4	4	246	117	129	38	51	45	40	34	38	81	33	48
094527 雲林縣立東和國中	12	4	4	4	318	163	155	59	48	53	47	51	60	117	58	59
094528 雲林縣立馬光國中	15	5	5	5	382	244	138	78	46	81	44	85	48	125	76	49
094529 雲林縣立石榴國中	14	5	4	5	363	170	193	61	66	45	64	64	63	155	79	76
094530 雲林縣立林內國中	12	4	4	4	317	177	140	55	55	67	44	55	41	112	65	47
094543 雲林縣立東仁國中	15	5	5	5	478	214	264	66	85	75	84	73	95	171	83	88
094544 雲林縣立樟湖生態國中(小)	6	2	2	2	97	55	42	20	16	23	15	12	11	13	10	3
091307 私立永年高中附設國中部	14	4	4	6	596	393	203	102	49	123	61	168	93	250	156	94
091308 私立正心高中附設國中部	42	14	14	14	1,782	976	806	324	288	322	246	330	272	609	354	255
091311 私立文生高中附設國中部	6	2	2	2	274	155	119	50	41	48	39	57	39	88	48	40
091316 私立揚子高中附設國中部	17	5	6	6	743	462	281	163	74	143	92	156	115	305	193	112
091320 私立維多利亞高中附設國中部	6	2	2	2	139	72	67	27	25	21	16	24	26	46	28	18
094301 雲林縣立斗南高中附設國中部	36	11	13	12	1,027	541	486	171	140	163	168	207	178	408	187	221
094307 雲林縣立麥寮高中附設國中部	38	12	12	14	1,085	586	499	186	163	190	161	210	175	429	237	192
094308 雲林縣立古坑華德福實驗高中附設國中部	4	2	1	1	51	28	23	12	14	9	2	7	7	23	14	9
嘉義縣 總計 27 校	527	166	174	187	14,440	7,571	6,869	2,268	2,072	2,483	2,301	2,820	2,496	5,220	2,813	2,407
國中 23 校	447	142	145	160	11,789	6,116	5,673	1,827	1,734	2,003	1,853	2,286	2,086	4,220	2,244	1,976
附設國中部 4 校	80	24	29	27	2,651	1,455	1,196	441	338	480	448	534	410	1,000	569	431
104501 嘉義縣立朴子國中	31	9	10	12	901	-	901	-	265	-	296	-	340	322	-	322
104502 嘉義縣立東石國中	35	11	11	13	960	931	29	307	10	310	5	314	14	336	334	2
104503 嘉義縣立布袋國中	8	2	3	3	168	79	89	18	24	26	27	35	38	65	32	33
104504 嘉義縣立過溝國中	9	3	3	3	254	136	118	35	47	56	38	45	33	85	44	41
104505 嘉義縣立大林國中	31	10	10	11	824	429	395	114	121	156	122	159	152	280	140	140
104506 嘉義縣立新港國中	53	18	17	18	1,606	823	783	245	242	275	251	303	290	589	346	243
104507 嘉義縣立民雄國中	64	20	20	24	1,740	928	812	279	249	292	256	357	307	619	310	309
104508 嘉義縣立大吉國中	15	5	5	5	425	224	201	68	52	85	60	71	89	148	89	59
104509 嘉義縣立六嘉國中	12	3	4	5	274	152	122	46	41	46	43	60	38	63	25	38
104511 嘉義縣立太保國中	19	6	6	7	464	254	210	81	70	74	77	99	63	159	90	69

國民中學個別學校基本資料（續 25 ）

104 學年度 2015-2016

單位：班；人

	班級數				學生數									上學年畢業生數		
	總計	7 年級	8 年級	9 年級	總計			7 年級		8 年級		9 年級				
					計	男	女	男	女	男	女	男	女	總計	男	女
104512 嘉義縣立嘉新國中	13	4	4	5	331	154	177	35	54	46	63	73	60	142	68	74
104513 嘉義縣立溪口國中	9	3	3	3	195	112	83	33	21	41	31	38	31	75	40	35
104514 嘉義縣立鹿草國中	13	4	5	4	322	162	160	39	50	56	58	67	52	139	70	69
104515 嘉義縣立東榮國中	9	3	3	3	204	119	85	41	26	39	29	39	30	80	55	25
104516 嘉義縣立水上國中	26	9	8	9	659	320	339	111	102	85	123	124	114	243	117	126
104517 嘉義縣立忠和國中	17	5	6	6	428	218	210	55	65	72	74	91	71	141	71	70
104518 嘉義縣立中埔國中	23	7	8	8	574	285	289	91	94	93	91	101	104	207	122	85
104520 嘉義縣立昇平國中	9	3	3	3	235	136	99	46	38	41	24	49	37	87	47	40
104521 嘉義縣立義竹國中	20	7	6	7	549	283	266	71	85	98	80	114	101	184	107	77
104522 嘉義縣立民和國中	10	3	3	4	208	126	82	44	23	33	24	49	35	72	51	21
104523 嘉義縣立梅山國中	15	5	5	5	330	171	159	39	41	57	61	75	57	136	70	66
104524 嘉義縣立大埔國中	3	1	1	1	61	34	27	13	3	12	13	9	11	23	9	14
104526 嘉義縣立阿里山國中(小)	3	1	1	1	77	40	37	16	11	10	7	14	19	25	7	18
101303 私立同濟高中附設國中部	6	2	2	2	221	136	85	51	31	39	26	46	28	96	59	37
101304 私立協同高中附設國中部	29	9	10	10	1,187	650	537	188	148	212	215	250	174	450	263	187
104319 嘉義縣立竹崎高中附設國中部	27	7	11	9	708	384	324	98	84	142	115	144	125	269	156	113
104326 嘉義縣立永慶高中附設國中部	18	6	6	6	535	285	250	104	75	87	92	94	83	185	91	94
屏東縣 總計 41 校	939	299	304	336	26,189	13,500	12,689	4,181	3,886	4,361	4,166	4,958	4,637	10,078	5,248	4,830
國中 35 校	765	243	246	276	21,058	10,874	10,184	3,325	3,105	3,515	3,317	4,034	3,762	8,119	4,233	3,886
附設國中部 6 校	174	56	58	60	5,131	2,626	2,505	856	781	846	849	924	875	1,959	1,015	944
131501 私立南榮國中(代用)	33	11	11	11	1,324	659	665	232	204	210	229	217	232	476	249	227
134501 屏東縣立明正國中	84	28	25	31	2,408	1,163	1,245	386	393	321	396	456	456	899	472	427
134502 屏東縣立中正國中	63	18	22	23	1,731	930	801	251	229	328	287	351	285	782	415	367
134503 屏東縣立公正國中	17	5	6	6	393	204	189	64	57	66	56	74	76	178	87	91
134505 屏東縣立鶴聲國中	29	9	9	11	819	445	374	124	102	145	119	176	153	294	167	127
134506 屏東縣立至正國中	29	8	10	11	847	456	391	110	115	170	128	176	148	370	187	183
134507 屏東縣立長治國中	16	6	5	5	368	189	179	67	54	62	54	60	71	150	71	79
134508 屏東縣立麟洛國中	13	4	4	5	311	186	125	57	40	52	31	77	54	120	78	42
134509 屏東縣立九如國中	23	7	8	8	620	329	291	101	78	96	111	132	102	256	142	114
134510 屏東縣立里港國中	30	10	9	11	866	467	399	157	122	147	113	163	164	337	186	151
134511 屏東縣立鹽埔國中	19	7	6	6	518	246	272	74	86	84	94	88	92	174	82	92
134512 屏東縣立高樹國中	15	5	5	5	409	198	211	69	73	66	74	63	64	159	89	70

國民中學個別學校基本資料（續 26 ）

104 學年度 2015-2016

單位：班；人

	班級數				學生數									上學年畢業生數		
	總計	7年級	8年級	9年級	總計			7年級		8年級		9年級				
					計	男	女	男	女	男	女	男	女	總計	男	女
134513 屏東縣立高泰國中	9	3	3	3	259	138	121	44	42	41	44	53	35	86	53	33
134514 屏東縣立內埔國中	27	8	9	10	781	407	374	123	116	146	101	138	157	296	152	144
134515 屏東縣立崇文國中	19	6	6	7	510	253	257	67	73	87	91	99	93	194	103	91
134516 屏東縣立竹田國中	7	2	2	3	171	95	76	25	21	30	24	40	31	70	45	25
134517 屏東縣立潮州國中	40	12	13	15	1,103	575	528	168	162	189	172	218	194	445	221	224
134518 屏東縣立光春國中	19	6	6	7	468	244	224	79	74	82	61	83	89	166	74	92
134519 屏東縣立萬巒國中	20	6	7	7	540	295	245	82	77	102	87	111	81	217	105	112
134520 屏東縣立新埤國中	3	1	1	1	70	36	34	16	8	9	19	11	7	32	18	14
134522 屏東縣立萬丹國中	35	11	10	14	989	498	491	151	152	151	148	196	191	359	202	157
134523 屏東縣立新園國中	27	9	8	10	697	356	341	120	99	88	117	148	125	273	144	129
134525 屏東縣立林邊國中	25	7	8	10	674	343	331	108	94	112	110	123	127	299	161	138
134526 屏東縣立南州國中	12	4	4	4	281	137	144	41	39	53	57	43	48	97	45	52
134527 屏東縣立佳冬國中	12	4	4	4	299	167	132	51	45	46	45	70	42	113	55	58
134528 屏東縣立琉球國中	12	4	4	4	295	139	156	49	55	53	48	37	53	88	38	50
134530 屏東縣立車城國中	15	5	5	5	384	210	174	68	53	70	56	72	65	144	75	69
134531 屏東縣立恆春國中	38	13	12	13	1,064	569	495	171	159	182	153	216	183	318	151	167
134532 屏東縣立滿州國中	7	2	2	3	156	84	72	23	18	25	26	36	28	53	29	24
134533 屏東縣立瑪家國中	9	3	3	3	231	121	110	39	33	40	31	42	46	112	64	48
134535 屏東縣立泰武國中	6	2	2	2	126	66	60	22	20	24	19	20	21	51	21	30
134536 屏東縣立牡丹國中	4	2	1	1	76	38	38	16	14	9	11	13	13	29	9	20
134537 屏東縣立獅子國中	3	1	1	1	77	42	35	17	10	12	12	13	13	24	12	12
134538 屏東縣立東新國中	21	7	7	7	577	297	280	81	89	106	93	110	98	181	92	89
134542 屏東縣立萬新國中	24	7	8	9	616	292	324	72	99	111	100	109	125	277	139	138
131308 私立陸興高中附設國中部	8	2	3	3	304	175	129	40	37	65	38	70	54	108	71	37
131311 私立美和高中附設國中部	17	5	6	6	745	395	350	117	112	139	114	139	124	279	144	135
134304 屏東縣立大同高中附設國中部	39	13	13	13	1,151	551	600	196	189	168	211	187	200	422	217	205
134321 屏東縣立枋寮高中附設國中部	33	10	12	11	839	443	396	146	133	153	129	144	134	294	146	148
134324 屏東縣立東港高中附設國中部	65	22	20	23	1,831	917	914	308	274	270	317	339	323	763	388	375
134334 屏東縣立來義中學附設國中部	12	4	4	4	261	145	116	49	36	51	40	45	40	93	49	44

國民中學個別學校基本資料（續 27 ）

104 學年度 2015-2016

單位：班；人

		班級數				學生數									上學年畢業生數		
		總計	7 年級	8 年級	9 年級	總計			7 年級		8 年級		9 年級				
						計	男	女	男	女	男	女	男	女	總計	男	女
臺東縣	總計 25 校	302	97	98	107	7,227	3,739	3,488	1,173	1,082	1,224	1,173	1,342	1,233	2,616	1,377	1,239
	國中 21 校	275	88	89	98	6,655	3,417	3,238	1,059	1,001	1,131	1,086	1,227	1,151	2,411	1,250	1,161
	附設國中部 4 校	27	9	9	9	572	322	250	114	81	93	87	115	82	205	127	78
144501	臺東縣立新生國中	66	22	22	22	1,807	915	892	301	293	289	314	325	285	553	288	265
144502	臺東縣立東海國中	43	13	14	16	1,180	615	565	190	158	221	163	204	244	475	253	222
144503	臺東縣立寶桑國中	21	7	6	8	492	238	254	72	81	64	84	102	89	158	73	85
144504	臺東縣立卑南國中	14	4	5	5	333	175	158	49	51	51	50	75	57	128	70	58
144505	臺東縣立豐田國中	11	3	4	4	215	110	105	26	39	39	33	45	33	80	41	39
144506	臺東縣立知本國中	12	4	4	4	267	130	137	41	47	43	51	46	39	105	59	46
144507	臺東縣立初鹿國中	6	2	2	2	108	58	50	16	19	24	16	18	15	50	26	24
144508	臺東縣立鹿野國中	7	2	2	3	155	76	79	30	23	18	27	28	29	71	33	38
144509	臺東縣立瑞源國中	3	1	1	1	37	12	25	2	8	5	8	5	9	18	10	8
144510	臺東縣立關山國中	16	5	5	6	446	216	230	58	73	72	72	86	85	170	86	84
144511	臺東縣立池上國中	9	3	3	3	231	119	112	37	28	40	42	42	42	78	37	41
144512	臺東縣立大王國中	10	3	3	4	210	110	100	37	36	46	32	27	32	89	44	45
144513	臺東縣立賓茂國中	6	2	2	2	133	73	60	28	17	19	20	26	23	15	4	11
144514	臺東縣立大武國中	10	4	3	3	211	115	96	29	26	43	38	43	32	76	40	36
144515	臺東縣立都蘭國中	6	2	2	2	109	58	51	17	17	21	19	20	15	37	23	14
144516	臺東縣立泰源國中	6	2	2	2	115	89	26	36	8	24	9	29	9	49	38	11
144517	臺東縣立新港國中	14	4	4	6	297	147	150	36	42	54	51	57	57	135	61	74
144518	臺東縣立長濱國中	6	2	2	2	130	66	64	21	12	20	29	25	23	44	20	24
144519	臺東縣立桃源國中	3	1	1	1	62	36	26	14	8	15	9	7	9	21	18	3
144520	臺東縣立海端國中	3	1	1	1	66	35	31	14	7	13	12	8	12	24	11	13
144521	臺東縣立綠島國中	3	1	1	1	51	24	27	5	8	10	7	9	12	35	15	20
140301	國立臺東大學附屬體育高級中學	12	4	4	4	225	139	86	47	28	42	40	50	18	85	56	29
141301	私立均一高中附設國中部	6	2	2	2	167	86	81	31	32	28	24	27	25	41	24	17
141307	私立育仁高中附設國中部	3	1	1	1	80	44	36	18	10	10	8	16	18	39	25	14
144322	臺東縣立蘭嶼高中附設國中部	6	2	2	2	100	53	47	18	11	13	15	22	21	40	22	18

國民中學個別學校基本資料（續 28 ）

104 學年度 2015-2016

單位：班；人

	班級數				學生數									上學年畢業生數		
	總計	7 年級	8 年級	9 年級	總計			7 年級		8 年級		9 年級				
					計	男	女	男	女	男	女	男	女	總計	男	女
花蓮縣 總計 25 校	420	130	138	152	10,861	5,685	5,176	1,830	1,598	1,815	1,714	2,040	1,864	3,983	2,015	1,968
國中 23 校	387	119	128	140	9,698	5,096	4,602	1,600	1,392	1,639	1,537	1,857	1,673	3,614	1,839	1,775
附設國中部 2 校	33	11	10	12	1,163	589	574	230	206	176	177	183	191	369	176	193
154501 花蓮縣立玉里國中	27	8	9	10	714	365	349	114	106	132	115	119	128	260	148	112
154502 花蓮縣立玉東國中	6	2	2	2	120	58	62	18	19	20	20	20	23	26	13	13
154503 花蓮縣立三民國中	6	2	2	2	100	64	36	21	6	28	11	15	19	37	24	13
154504 花蓮縣立美崙國中	26	7	8	11	680	388	292	111	69	128	88	149	135	243	132	111
154505 花蓮縣立花崗國中	48	14	17	17	1,367	715	652	213	188	237	236	265	228	511	264	247
154506 花蓮縣立國風國中	60	19	20	21	1,680	859	821	277	263	276	275	306	283	608	314	294
154507 花蓮縣立秀林國中	13	4	5	4	291	150	141	41	40	53	47	56	54	108	59	49
154508 花蓮縣立新城國中	17	5	6	6	426	203	223	63	77	57	81	83	65	145	62	83
154509 花蓮縣立吉安國中	14	4	5	5	386	196	190	62	55	69	63	65	72	136	69	67
154510 花蓮縣立宜昌國中	33	11	10	12	894	493	401	167	127	149	122	177	152	322	143	179
154511 花蓮縣立壽豐國中	10	3	3	4	252	135	117	36	37	48	40	51	40	106	51	55
154512 花蓮縣立平和國中	7	2	2	3	141	76	65	23	16	19	22	34	27	57	26	31
154513 花蓮縣立光復國中	13	4	4	5	292	161	131	55	54	41	36	65	41	120	61	59
154514 花蓮縣立富源國中	5	1	2	2	69	34	35	7	9	9	12	18	14	43	22	21
154515 花蓮縣立鳳林國中	13	4	4	5	291	151	140	50	48	47	43	54	49	111	46	65
154516 花蓮縣立萬榮國中	6	2	2	2	77	41	36	11	10	18	14	12	12	26	16	10
154517 花蓮縣立富里國中	9	3	3	3	181	88	93	19	26	38	37	31	30	82	38	44
154518 花蓮縣立富北國中	6	2	2	2	80	49	31	16	13	15	5	18	13	17	8	9
154519 花蓮縣立豐濱國中	6	2	2	2	74	40	34	17	8	9	9	14	17	28	14	14
154520 花蓮縣立瑞穗國中	13	4	4	5	326	177	149	54	57	64	44	59	48	103	49	54
154521 花蓮縣立東里國中	3	1	1	1	45	20	25	5	6	7	9	8	10	15	8	7
154522 花蓮縣立自強國中	30	9	10	11	831	414	417	135	109	118	155	161	153	358	189	169
154523 花蓮縣立化仁國中	16	6	5	5	381	219	162	85	49	57	53	77	60	152	83	69
151306 私立海星高中附設國中部	16	4	5	7	528	285	243	84	75	95	69	106	99	198	94	104
151312 私立慈大附中附設國中部	17	7	5	5	635	304	331	146	131	81	108	77	92	171	82	89
154399 花蓮縣立南平中學附設國中部	-	-	-	-	-	-	-	-	-	-	-	-	-	-	-	-

國民中學個別學校基本資料（續 29 ）

104 學年度 2015-2016

單位：班；人

		班級數				學生數									上學年畢業生數		
		總計	7 年級	8 年級	9 年級	總計			7 年級		8 年級		9 年級				
						計	男	女	男	女	男	女	男	女	總計	男	女
澎湖縣	總計 14 校	123	39	39	45	2,670	1,428	1,242	456	376	428	412	544	454	990	522	468
	國中 14 校	123	39	39	45	2,670	1,428	1,242	456	376	428	412	544	454	990	522	468
	附設國中部 - 校	-	-	-	-	-	-	-	-	-	-	-	-	-	-	-	-
164501 澎湖縣立馬公國中		54	16	18	20	1,442	771	671	254	196	233	229	284	246	572	304	268
164502 澎湖縣立中正國中		8	3	2	3	143	64	79	18	23	19	33	27	23	60	37	23
164503 澎湖縣立澎南國中		5	1	2	2	87	54	33	12	4	23	13	19	16	36	17	19
164504 澎湖縣立湖西國中		7	2	2	3	175	94	81	32	23	28	23	34	35	57	27	30
164505 澎湖縣立志清國中		3	1	1	1	27	11	16	3	1	3	7	5	8	10	7	3
164506 澎湖縣立鎮海國中		3	1	1	1	47	31	16	7	7	10	4	14	5	17	11	6
164507 澎湖縣立白沙國中		3	1	1	1	57	32	25	10	5	13	11	9	9	19	8	11
164508 澎湖縣立吉貝國中		3	1	1	1	22	19	3	4	2	6	1	9	-	14	11	3
164509 澎湖縣立西嶼國中		8	3	2	3	177	97	80	39	27	19	22	39	31	46	24	22
164510 澎湖縣立望安國中		3	1	1	1	19	11	8	3	-	6	4	2	4	6	2	4
164511 澎湖縣立將澳國中		3	1	1	1	19	9	10	1	6	3	2	5	2	6	4	2
164512 澎湖縣立七美國中		3	1	1	1	55	33	22	9	9	10	2	14	11	26	13	13
164513 澎湖縣立文光國中		17	6	5	6	376	189	187	62	70	50	57	77	60	116	55	61
164514 澎湖縣立鳥嶼國中		3	1	1	1	24	13	11	2	3	5	4	6	4	5	2	3
基隆市	總計 17 校	406	124	132	150	11,496	6,070	5,426	1,821	1,615	1,941	1,767	2,308	2,044	4,569	2,305	2,264
	國中 11 校	282	88	89	105	7,381	3,838	3,543	1,130	1,060	1,215	1,112	1,493	1,371	3,045	1,516	1,529
	附設國中部 6 校	124	36	43	45	4,115	2,232	1,883	691	555	726	655	815	673	1,524	789	735
173501 基隆市立明德國中		24	8	6	10	597	326	271	103	66	98	76	125	129	257	129	128
173502 基隆市立銘傳國中		45	15	14	16	1,278	648	630	213	215	200	197	235	218	459	245	214
173503 基隆市立信義國中		17	5	5	7	366	214	152	56	40	64	36	94	76	169	90	79
173505 基隆市立中正國中		33	10	11	12	900	457	443	135	137	150	154	172	152	362	167	195
173508 基隆市立南榮國中		9	3	3	3	198	113	85	30	22	39	24	44	39	86	47	39
173509 基隆市立成功國中		15	5	5	5	305	120	185	34	56	34	66	52	63	186	76	110
173510 基隆市立正濱國中		10	3	3	4	216	124	92	31	24	47	25	46	43	78	42	36
173512 基隆市立建德國中		45	13	15	17	1,211	623	588	161	178	195	188	267	222	566	283	283
173513 基隆市立百福國中		28	8	9	11	739	380	359	98	107	131	103	151	149	306	137	169
173515 基隆市立碇內國中		26	8	8	10	737	376	361	109	108	129	112	138	141	271	143	128
173516 基隆市立武崙國中		30	10	10	10	834	457	377	160	107	128	131	169	139	305	157	148
171306 私立二信高中附設國中部		33	11	11	11	1,742	999	743	323	268	324	256	352	219	573	316	257

國民中學個別學校基本資料（續 30 ）

104 學年度 2015-2016

單位：班；人

	班級數				學生數									上學年畢業生數		
	總計	7年級	8年級	9年級	總計			7 年級		8 年級		9 年級				
					計	男	女	男	女	男	女	男	女	總計	男	女
171308 私立聖心高中附設國中部	7	1	3	3	176	98	78	19	18	32	27	47	33	108	66	42
173304 基隆市立中山高中附設國中部	30	8	11	11	792	394	398	112	83	144	154	138	161	325	159	166
173306 基隆市立安樂高中附設國中部	23	6	9	8	570	271	299	79	80	92	112	100	107	215	103	112
173307 基隆市立暖暖高中附設國中部	16	5	5	6	367	204	163	71	45	65	45	68	73	125	61	64
173314 基隆市立八斗高中附設國中部	15	5	4	6	468	266	202	87	61	69	61	110	80	178	84	94
新竹市 總計 20 校	582	184	189	209	16,662	8,741	7,921	2,760	2,536	2,847	2,523	3,134	2,862	5,795	3,034	2,761
國中 13 校	442	141	144	157	12,303	6,422	5,881	2,025	1,895	2,077	1,865	2,320	2,121	4,339	2,266	2,073
附設國中部 7 校	140	43	45	52	4,359	2,319	2,040	735	641	770	658	814	741	1,456	768	688
181501 私立矽谷國中(小)	6	2	2	2	105	49	56	25	20	15	17	9	19	23	15	8
183501 新竹市立建華國中	31	10	9	12	798	373	425	108	136	113	135	152	154	244	97	147
183502 新竹市立培英國中	75	25	25	25	2,206	1,167	1,039	378	342	382	344	407	353	802	440	362
183503 新竹市立光華國中	71	21	24	26	1,979	1,051	928	324	288	352	278	375	362	762	393	369
183504 新竹市立育賢國中	38	12	13	13	953	468	485	151	159	148	162	169	164	310	151	159
183505 新竹市立光武國中	39	12	13	14	1,224	663	561	224	192	217	173	222	196	409	244	165
183508 新竹市立南華國中	15	5	5	5	416	224	192	67	58	74	69	83	65	123	60	63
183509 新竹市立富禮國中	8	3	2	3	169	83	86	22	31	27	19	34	36	52	25	27
183510 新竹市立三民國中	72	23	23	26	2,062	1,090	972	323	318	353	308	414	346	760	414	346
183511 新竹市立內湖國中	10	3	3	4	219	123	96	41	28	32	28	50	40	100	52	48
183512 新竹市立虎林國中	23	7	7	9	623	341	282	104	78	95	94	142	110	236	110	126
183514 新竹市立新科國中	24	8	8	8	634	338	296	111	93	112	92	115	111	220	112	108
183515 新竹市立竹光國中	30	10	10	10	915	452	463	147	152	157	146	148	165	298	153	145
180301 國立科學工業園區高中附設國中部	21	7	7	7	672	344	328	116	107	116	107	112	114	226	111	115
181305 私立光復高中附設國中部	8	3	2	3	234	141	93	59	34	38	28	44	31	103	56	47
181306 私立曙光女中附設國中部	21	7	7	7	916	427	489	141	183	148	157	138	149	288	134	154
181307 私立磐石高中附設國中部	12	4	4	4	456	297	159	86	58	102	45	109	56	144	84	60
183306 新竹市立成德高中附設國中部	17	5	5	7	437	266	171	88	37	82	58	96	76	139	83	56
183307 新竹市立香山高中附設國中部	25	6	9	10	665	360	305	96	74	124	109	140	122	211	120	91
183313 新竹市立建功高中附設國中部	36	11	11	14	979	484	495	149	148	160	154	175	193	345	180	165

國民中學個別學校基本資料（續 31 ）

104 學年度 2015-2016

單位：班；人

		班級數				學生數									上學年畢業生數		
		總計	7 年級	8 年級	9 年級	總計			7 年級		8 年級		9 年級				
						計	男	女	男	女	男	女	男	女	總計	男	女
嘉義市	總計 12 校	376	122	122	132	11,640	6,002	5,638	1,849	1,769	1,933	1,777	2,220	2,092	4,506	2,298	2,208
	國中 8 校	314	101	102	111	9,044	4,591	4,453	1,398	1,350	1,451	1,402	1,742	1,701	3,675	1,831	1,844
	附設國中部 4 校	62	21	20	21	2,596	1,411	1,185	451	419	482	375	478	391	831	467	364
203501 嘉義市立大業國中		28	8	9	11	818	406	412	104	128	123	124	179	160	358	202	156
203502 嘉義市立北興國中		68	22	21	25	1,865	1,147	718	353	201	344	247	450	270	825	505	320
203503 嘉義市立嘉義國中		45	14	14	17	1,267	52	1,215	17	352	18	381	17	482	560	26	534
203504 嘉義市立南興國中		26	9	9	8	735	362	373	112	119	118	127	132	127	232	129	103
203505 嘉義市立民生國中		68	23	23	22	2,053	1,128	925	373	292	353	277	402	356	863	437	426
203506 嘉義市立玉山國中		35	10	12	13	1,049	573	476	145	140	196	146	232	190	390	209	181
203507 嘉義市立蘭潭國中		23	7	8	8	663	603	60	181	18	204	19	218	23	230	214	16
203508 嘉義市立北園國中		21	8	6	7	594	320	274	113	100	95	81	112	93	217	109	108
201304 私立興華高中附設國中部		20	6	7	7	854	533	321	166	102	173	112	194	107	313	200	113
201310 私立嘉華高中附設國中部		12	4	4	4	513	306	207	90	82	109	68	107	57	208	152	56
201312 私立輔仁高中附設國中部		21	8	7	6	918	572	346	195	142	200	118	177	86	168	115	53
201313 私立宏仁女中附設國中部		9	3	2	4	311	-	311	-	93	-	77	-	141	142	-	142
金門縣	總計 5 校	81	25	27	29	2,144	1,153	991	367	314	353	331	433	346	730	351	379
	國中 5 校	81	25	27	29	2,144	1,153	991	367	314	353	331	433	346	730	351	379
	附設國中部 - 校	-	-	-	-	-	-	-	-	-	-	-	-	-	-	-	-
714501 金門縣立金城國中		37	11	12	14	1,085	591	494	188	147	178	178	225	169	359	181	178
714502 金門縣立金湖國中		18	6	7	5	444	254	190	78	72	92	61	84	57	152	67	85
714503 金門縣立金寧國中(小)		8	3	2	3	188	93	95	31	31	27	30	35	34	51	21	30
714504 金門縣立金沙國中		12	3	4	5	304	157	147	44	40	44	44	69	63	123	61	62
714505 金門縣立烈嶼國中		6	2	2	2	123	58	65	26	24	12	18	20	23	45	21	24
連江縣	總計 5 校	18	6	6	6	259	136	123	50	51	48	40	38	32	115	69	46
	國中 5 校	18	6	6	6	259	136	123	50	51	48	40	38	32	115	69	46
	附設國中部 - 校	-	-	-	-	-	-	-	-	-	-	-	-	-	-	-	-
724501 連江縣立介壽國中(小)		6	2	2	2	133	67	66	22	27	26	23	19	16	53	30	23
724502 連江縣立中正國中(小)		3	1	1	1	53	30	23	13	10	10	6	7	7	16	11	5
724503 連江縣立中山國中		3	1	1	1	41	18	23	7	10	2	7	9	6	23	14	9
724504 連江縣立敬恆國中(小)		3	1	1	1	11	7	4	2	2	5	-	-	2	8	4	4

國民中學個別學校基本資料（續 32 完）

104 學年度 2015-2016

單位：班；人

	班級數				學生數									上學年畢業生數		
	總計	7年級	8年級	9年級	總計			7 年級		8 年級		9 年級				
					計	男	女	男	女	男	女	男	女	總計	男	女
724505 連江縣立東引國中(小)	3	1	1	1	21	14	7	6	2	5	4	3	1	15	10	5

肆、國民小學校別資料

國民小學個別學校基本資料

104 學年度 2015-2016

單位：班；人

	班級數							學生數															上學年畢業生數		
	總計	1年級	2年級	3年級	4年級	5年級	6年級	總計			1年級		2年級		3年級		4年級		5年級		6年級				
								計	男	女	男	女	男	女	男	女	男	女	男	女	男	女	總計	男	女
新北市 總計 216 校	7,858	1,243	1,282	1,305	1,304	1,344	1,380	201,970	105,719	96,251	16,920	15,589	17,551	15,929	17,447	15,940	17,502	15,872	17,660	16,434	18,639	16,487	37,181	19,476	17,705
國小 213 校	7,773	1,227	1,267	1,290	1,290	1,331	1,368	199,040	104,146	94,894	16,616	15,326	17,269	15,684	17,169	15,698	17,259	15,650	17,413	16,233	18,420	16,303	36,848	19,286	17,562
附設國小部 3 校	85	16	15	15	14	13	12	2,930	1,573	1,357	304	263	282	245	278	242	243	222	247	201	219	184	333	190	143
011601 私立育才國小	26	4	5	5	5	4	3	921	482	439	78	77	91	97	94	78	87	81	75	63	57	43	95	53	42
011602 私立聖心國小	18	3	3	3	3	3	3	677	284	393	45	78	57	68	50	57	40	68	46	69	46	53	106	43	63
011603 私立及人國小	41	7	8	7	7	6	6	1,777	968	809	149	159	182	160	176	113	174	126	154	125	133	126	227	103	124
011604 私立竹林國小	36	6	6	7	5	6	6	1,467	812	655	138	119	148	110	150	120	112	102	133	112	131	92	241	137	104
011606 信賢種籽親子實小	6	1	1	1	1	1	1	99	50	49	9	8	7	9	7	10	8	9	11	5	8	8	17	8	9
014601 新北市立板橋國小	77	14	14	13	12	12	12	2,027	1,086	941	203	176	194	163	173	152	186	146	157	149	173	155	347	188	159
014602 新北市立國光國小	27	3	4	4	5	5	6	611	316	295	41	37	54	38	50	41	53	59	55	60	63	60	159	96	63
014603 新北市立新埔國小	74	10	11	12	13	14	14	1,903	1,009	894	157	129	138	155	153	136	177	147	183	154	201	173	366	188	178
014604 新北市立埔墘國小	86	13	14	14	15	15	15	2,260	1,192	1,068	177	179	195	169	198	162	212	185	210	191	200	182	395	199	196
014605 新北市立莒光國小	106	16	17	18	18	19	18	3,247	1,706	1,541	292	224	295	262	279	272	279	275	264	262	297	246	555	302	253
014606 新北市立後埔國小	103	17	17	18	17	16	18	2,700	1,376	1,324	238	214	226	251	230	212	241	218	194	213	247	216	479	251	228
014607 新北市立海山國小	90	15	15	15	15	15	15	3,026	1,585	1,441	266	230	261	237	255	245	256	241	269	242	278	246	557	275	282
014608 新北市立江翠國小	64	11	11	11	10	11	10	1,672	863	809	151	139	167	144	112	143	147	121	130	138	156	124	308	157	151
014610 新北市立文聖國小	37	6	7	6	6	6	6	908	476	432	73	66	91	77	84	56	73	90	73	65	82	78	189	100	89
014611 新北市立沙崙國小	46	8	7	8	8	7	8	1,172	618	554	103	87	99	84	114	105	95	98	101	81	106	99	204	105	99
014612 新北市立文德國小	95	16	16	15	16	16	16	2,560	1,382	1,178	232	192	246	197	234	174	232	214	213	208	225	193	450	243	207
014613 新北市立樹林國小	59	9	10	9	12	10	9	1,538	823	715	129	116	138	117	139	105	147	131	132	141	138	105	322	155	167
014614 新北市立文林國小	63	10	11	10	10	10	12	1,656	896	760	135	119	164	119	142	127	145	125	141	127	169	143	317	160	157
014615 新北市立大同國小	58	8	9	10	9	11	11	1,468	785	683	123	101	134	119	135	112	132	103	120	121	141	127	254	132	122
014616 新北市立武林國小	31	5	5	5	5	5	6	774	392	382	57	62	75	58	58	71	66	54	62	63	74	74	126	70	56
014617 新北市立山佳國小	15	2	2	2	3	3	3	340	160	180	10	23	24	20	21	33	28	35	37	40	40	29	80	38	42
014618 新北市立育德國小	16	3	3	2	2	3	3	349	176	173	32	28	33	31	28	18	25	28	29	38	29	30	65	36	29
014619 新北市立柑園國小	22	4	4	3	3	4	4	489	268	221	47	40	46	47	33	28	37	30	54	38	51	38	87	46	41
014620 新北市立鶯歌國小	61	10	11	10	10	10	10	1,605	809	796	138	139	148	119	125	143	140	133	132	126	126	136	291	166	125
014621 新北市立二橋國小	24	3	4	4	5	4	4	566	304	262	37	29	50	46	50	44	55	60	52	42	60	41	119	59	60
014622 新北市立中湖國小	10	1	1	2	2	2	2	181	102	79	4	9	10	14	24	14	18	16	26	15	20	11	36	15	21
014623 新北市立鳳鳴國小	33	5	6	5	6	6	5	845	433	412	71	72	64	66	75	67	78	64	74	76	71	67	172	81	91
014624 新北市立三峽國小	61	10	11	10	10	10	10	1,625	839	786	151	137	159	144	148	141	129	124	108	115	144	125	328	173	155
014625 新北市立大埔國小	15	3	4	2	2	2	2	295	151	144	19	40	47	36	19	19	21	11	20	19	25	19	38	23	15
014626 新北市立民義國小	7	1	1	1	1	1	2	107	50	57	6	7	6	8	8	9	7	10	7	9	16	14	18	14	4
014627 新北市立成福國小	11	2	1	2	2	2	2	196	104	92	18	13	10	11	17	16	21	16	21	23	17	13	40	22	18
014628 新北市立大成國小	6	1	1	1	1	1	1	87	43	44	7	7	7	8	7	4	6	8	4	8	12	9	23	15	8
014629 新北市立建安國小	6	1	1	1	1	1	1	77	40	37	3	5	10	7	4	7	4	7	9	7	10	4	20	11	9
014630 新北市立插角國小	12	2	2	2	2	2	2	181	109	72	25	8	18	12	14	15	19	11	17	13	16	13	27	14	13
014631 新北市立有木國小	6	1	1	1	1	1	1	99	49	50	10	10	7	12	9	9	11	7	5	7	7	5	16	11	5
014632 新北市立五寮國小	6	1	1	1	1	1	1	86	38	48	4	9	7	6	10	8	4	12	8	7	5	6	12	5	7
014633 新北市立中和國小	116	19	17	20	18	20	22	3,037	1,583	1,454	269	249	226	217	270	257	228	238	291	249	299	244	576	296	280
014634 新北市立復興國小	63	10	11	11	11	9	11	1,664	860	804	148	128	158	135	143	158	139	143	128	113	144	127	313	167	146

說明：學生數為 0 者不列入本表校數統計。

國民小學個別學校基本資料（續 1 ）

104 學年度 2015-2016

單位：班；人

	班級數							學生數															上學年畢業生數		
	總計	1年級	2年級	3年級	4年級	5年級	6年級	總計			1年級		2年級		3年級		4年級		5年級		6年級				
								計	男	女	男	女	男	女	男	女	男	女	男	女	男	女	總計	男	女
014635 新北市立興南國小	55	8	9	8	9	11	10	1,413	762	651	127	94	117	90	113	104	117	115	144	130	144	118	304	163	141
014636 新北市立秀山國小	65	9	10	11	12	11	12	1,682	861	821	128	118	121	160	159	125	181	135	122	141	150	142	312	152	160
014637 新北市立積穗國小	70	11	11	11	11	12	14	2,065	1,086	979	172	164	164	155	173	157	183	166	191	158	203	179	432	242	190
014638 新北市立自強國小	58	9	9	9	9	10	12	1,455	738	717	119	119	114	119	118	118	120	114	131	119	136	128	286	166	120
014639 新北市立錦和國小	67	11	10	12	10	11	13	1,767	951	816	151	140	156	129	158	149	149	122	163	129	174	147	350	196	154
014640 新北市立景新國小	30	4	4	6	5	5	6	719	377	342	51	46	49	48	63	62	67	57	68	67	79	62	142	78	64
014641 新北市立永和國小	95	14	15	15	15	19	17	2,396	1,243	1,153	205	172	201	175	207	175	189	192	219	214	222	225	474	235	239
014642 新北市立秀朗國小	119	19	20	20	19	21	20	3,235	1,717	1,518	263	253	276	267	294	252	273	235	319	251	292	260	577	311	266
014643 新北市立頂溪國小	27	4	4	4	6	5	4	613	338	275	63	39	48	43	50	46	67	44	48	54	62	49	118	59	59
014644 新北市立網溪國小	54	9	9	8	8	10	10	1,425	731	694	116	120	120	115	108	101	108	95	137	127	142	136	286	160	126
014645 新北市立永平國小	119	19	19	21	18	20	22	3,180	1,662	1,518	257	241	259	265	299	244	272	215	268	261	307	292	570	294	276
014646 新北市立土城國小	83	13	14	12	14	14	16	2,108	1,110	998	176	148	176	189	165	154	205	157	205	166	183	184	414	213	201
014647 新北市立清水國小	92	14	15	16	16	16	15	2,273	1,213	1,060	166	152	192	171	193	176	216	184	212	195	234	182	491	274	217
014648 新北市立頂埔國小	40	6	7	7	6	6	8	990	485	505	85	80	91	77	77	90	72	85	66	79	94	94	156	92	64
014649 新北市立廣福國小	94	16	16	16	15	15	16	2,429	1,269	1,160	221	191	225	193	192	192	200	198	180	200	251	186	417	211	206
014650 新北市立汐止國小	42	6	6	7	8	7	8	1,050	546	504	94	80	79	73	91	82	86	96	104	80	92	93	200	100	100
014651 新北市立長安國小	14	2	2	2	3	2	3	309	164	145	29	20	25	23	27	17	30	25	23	29	30	31	59	31	28
014652 新北市立保長國小	7	1	1	1	1	1	2	120	63	57	12	9	10	10	8	7	5	9	12	10	16	12	26	11	15
014653 新北市立崇德國小	55	10	8	9	9	9	10	1,435	789	646	131	114	126	90	126	126	131	102	125	97	150	117	288	142	146
014654 新北市立北港國小	12	2	2	2	2	2	2	221	125	96	14	18	21	15	23	19	21	17	21	9	25	18	33	11	22
014655 新北市立北峰國小	22	3	4	4	3	4	4	516	243	273	35	38	49	50	35	49	45	37	45	49	34	50	104	48	56
014656 新北市立東山國小	6	1	1	1	1	1	1	46	28	18	7	1	4	2	7	3	2	1	4	4	4	7	6	5	1
014657 新北市立白雲國小	18	3	3	3	3	3	3	501	258	243	51	47	56	42	42	43	43	27	35	44	31	40	59	25	34
014658 新北市立萬里國小	19	3	3	3	4	3	3	402	204	198	37	21	30	27	40	28	32	35	33	46	32	41	63	30	33
014659 新北市立野柳國小	6	1	1	1	1	1	1	93	50	43	5	4	3	5	8	6	8	4	12	15	14	9	21	13	8
014660 新北市立大鵬國小	6	1	1	1	1	1	1	86	51	35	7	1	6	4	9	5	6	7	11	9	12	9	19	8	11
014661 新北市立大坪國小	6	1	1	1	1	1	1	42	25	17	4	2	5	3	4	4	8	3	2	2	2	3	11	7	4
014662 新北市立崁腳國小	6	1	1	1	1	1	1	64	46	18	5	1	10	3	11	3	5	2	10	2	5	7	12	7	5
014663 新北市立金山國小	26	4	5	5	4	4	4	630	318	312	41	54	57	56	54	54	59	53	54	46	53	49	129	70	59
014664 新北市立中角國小	6	1	1	1	1	1	1	57	25	32	2	6	3	5	3	3	6	4	6	7	5	7	13	4	9
014665 新北市立三和國小	6	1	1	1	1	1	1	52	31	21	4	1	4	2	4	6	3	3	8	3	8	6	9	1	8
014666 新北市立新店國小	29	4	4	5	5	5	6	702	374	328	51	56	54	53	62	56	74	50	64	56	69	57	138	70	68
014667 新北市立直潭國小	10	1	1	2	2	2	2	193	104	89	15	10	12	9	14	19	24	17	17	17	22	17	43	21	22
014668 新北市立青潭國小	19	3	3	3	3	3	4	446	243	203	37	33	35	29	42	35	45	29	36	41	48	36	107	64	43
014669 新北市立雙峰國小	17	3	3	3	2	3	3	355	212	143	32	29	42	19	27	32	33	22	38	25	40	16	73	36	37
014670 新北市立大豐國小	66	10	10	11	11	13	11	1,692	868	824	141	129	138	147	154	107	126	141	161	153	148	147	354	173	181
014671 新北市立中正國小	60	9	10	11	11	9	10	1,585	788	797	115	130	129	150	159	133	135	133	122	123	128	128	308	157	151
014672 新北市立安坑國小	75	11	12	13	12	13	14	1,911	966	945	135	148	164	148	160	155	139	171	191	155	177	168	364	185	179
014673 新北市立雙城國小	28	4	4	4	5	5	6	668	345	323	49	39	46	49	55	46	58	60	65	56	72	73	169	83	86
014674 新北市立屈尺國小	10	2	2	1	1	2	2	117	75	42	9	6	15	3	10	9	13	11	13	8	15	5	25	12	13
014675 新北市立龜山國小	6	1	1	1	1	1	1	62	31	31	5	5	5	4	4	4	8	7	4	6	5	5	13	7	6

國民小學個別學校基本資料（續 2 ）

104 學年度 2015-2016

單位：班；人

	班級數							學生數															上學年畢業生數		
	總計	1年級	2年級	3年級	4年級	5年級	6年級	總計			1年級		2年級		3年級		4年級		5年級		6年級				
								計	男	女	男	女	男	女	男	女	男	女	男	女	男	女	總計	男	女
014676 新北市立深坑國小	42	6	6	8	6	9	7	1,060	555	505	68	68	84	77	101	103	92	69	111	99	99	89	249	138	111
014677 新北市立石碇國小	6	1	1	1	1	1	1	64	37	27	3	3	3	1	6	2	7	8	6	5	12	8	12	7	5
014678 新北市立和平國小	6	1	1	1	1	1	1	52	32	20	6	5	5	2	7	-	4	3	4	6	6	4	12	5	7
014679 新北市立永定國小	6	1	1	1	1	1	1	67	36	31	4	4	3	2	1	4	10	4	11	8	7	9	18	10	8
014680 新北市立雲海國小	6	1	1	1	1	1	1	29	17	12	5	-	2	2	1	4	2	3	3	2	4	1	4	1	3
014682 新北市立坪林國小	12	1	2	2	3	2	2	112	57	55	6	5	6	5	10	8	7	15	13	7	15	15	30	13	17
014684 新北市立烏來國(中)小	7	1	1	2	1	1	1	90	39	51	4	3	6	7	7	9	5	7	10	13	7	12	16	10	6
014685 新北市立福山國小	6	1	1	1	1	1	1	16	8	8	-	2	2	1	1	2	1	1	1	1	3	1	5	2	3
014686 新北市立瑞芳國小	40	5	6	7	6	7	9	975	500	475	73	52	74	78	84	86	71	81	85	90	113	88	209	100	109
014687 新北市立義方國小	6	1	1	1	1	1	1	83	49	34	6	2	8	4	9	6	6	6	11	7	9	9	23	9	14
014688 新北市立瑞柑國小	6	1	1	1	1	1	1	57	29	28	10	5	1	1	1	4	6	-	3	9	8	9	13	9	4
014689 新北市立瑞濱國小	7	1	1	1	2	1	1	128	64	64	11	15	12	5	8	11	13	13	9	8	11	12	36	19	17
014690 新北市立九份國小	5	-	1	1	1	1	1	35	21	14	-	-	3	-	5	1	4	5	1	3	8	5	11	8	3
014691 新北市立瓜山國小	5	1	-	1	1	1	1	14	9	5	2	1	-	-	2	1	2	1	2	-	1	2	8	4	4
014692 新北市立濂洞國小	6	1	1	1	1	1	1	16	7	9	2	-	1	4	-	1	-	3	1	1	3	-	4	1	3
014693 新北市立猴硐國小	6	1	1	1	1	1	1	40	23	17	4	1	2	2	6	4	2	2	6	5	3	3	4	1	3
014694 新北市立瑞亭國小	6	1	1	1	1	1	1	57	30	27	8	3	3	3	4	4	2	5	6	6	7	6	9	3	6
014695 新北市立吉慶國小	12	2	2	2	2	2	2	239	126	113	19	11	15	14	23	25	19	22	20	22	30	19	53	26	27
014696 新北市立鼻頭國小	5	1	1	1	1	1	-	18	10	8	1	2	3	2	1	1	2	2	3	1	-	-	3	2	1
014697 新北市立雙溪國小	12	1	2	2	2	2	3	192	102	90	14	11	18	15	17	11	13	20	16	19	24	14	40	24	16
014698 新北市立柑林國小	5	-	1	1	1	1	1	16	8	8	-	-	1	-	1	2	1	2	2	3	3	1	8	4	4
014699 新北市立上林國小	6	1	1	1	1	1	1	13	9	4	2	-	-	2	1	-	2	1	3	-	1	1	4	2	2
014700 新北市立牡丹國小	6	1	1	1	1	1	1	32	18	14	2	1	5	4	5	2	2	2	-	3	4	2	5	1	4
014702 新北市立貢寮國小	6	1	1	1	1	1	1	58	36	22	5	2	4	1	4	1	4	5	4	9	15	4	15	3	12
014703 新北市立福隆國小	6	1	1	1	1	1	1	48	18	30	5	-	3	5	5	5	2	4	-	9	3	7	9	4	5
014704 新北市立澳底國小	11	1	2	2	2	2	2	168	95	73	13	6	14	14	13	11	19	11	22	13	14	18	35	20	15
014706 新北市立和美國小	6	1	1	1	1	1	1	27	14	13	2	2	3	5	2	1	3	-	3	3	1	2	7	4	3
014708 新北市立福連國小	6	1	1	1	1	1	1	15	7	8	-	3	1	1	2	-	1	-	1	1	2	3	8	3	5
014709 新北市立平溪國小	7	1	1	1	1	1	2	55	28	27	2	4	5	3	5	5	3	6	5	6	8	3	9	4	5
014710 新北市立菁桐國小	6	1	1	1	1	1	1	33	15	18	1	3	1	4	1	-	4	3	5	3	3	5	7	4	3
014711 新北市立十分國小	6	1	1	1	1	1	1	45	20	25	3	1	-	3	8	2	5	5	1	5	3	9	3	2	1
014712 新北市立淡水國小	33	5	4	5	6	7	6	719	359	360	51	63	47	43	56	70	65	60	62	65	78	59	158	84	74
014713 新北市立育英國小	7	1	1	2	1	1	1	131	76	55	14	9	8	13	18	7	13	9	9	8	14	9	29	19	10
014714 新北市立文化國小	29	4	4	4	6	5	6	706	358	348	46	37	47	50	51	45	79	67	63	69	72	80	168	88	80
014715 新北市立天生國小	20	3	3	3	4	4	3	473	248	225	40	37	39	34	34	43	50	45	46	33	39	33	106	55	51
014716 新北市立水源國小	6	1	1	1	1	1	1	127	72	55	13	8	13	10	13	10	6	8	15	7	12	12	23	13	10
014717 新北市立興仁國小	7	1	1	1	1	1	2	134	69	65	9	9	8	10	18	8	10	12	10	12	14	14	27	13	14
014718 新北市立忠山國小	6	1	1	1	1	1	1	41	20	21	3	5	4	5	5	-	6	4	1	3	1	4	8	4	4
014719 新北市立屯山國小	7	1	1	1	1	2	1	113	60	53	6	7	8	10	6	6	10	10	20	10	10	10	22	9	13
014720 新北市立中泰國小	6	1	1	1	1	1	1	42	23	19	3	4	4	2	4	4	3	4	4	4	5	1	8	6	2

國民小學個別學校基本資料（續 3 ）

104 學年度 2015-2016

單位：班；人

	班級數							學生數															上學年畢業生數		
	總計	1年級	2年級	3年級	4年級	5年級	6年級	總計			1年級		2年級		3年級		4年級		5年級		6年級				
								計	男	女	男	女	男	女	男	女	男	女	男	女	男	女	總計	男	女
014721 新北市立坪頂國小	6	1	1	1	1	1	1	54	33	21	3	8	7	2	4	1	6	5	7	3	6	2	11	5	6
014722 新北市立竹圍國小	40	6	7	6	7	8	6	950	523	427	83	70	72	78	85	61	99	71	104	77	80	70	189	101	88
014723 新北市立石門國小	6	1	1	1	1	1	1	95	56	39	8	-	12	7	11	2	6	10	7	7	12	13	35	22	13
014724 新北市立乾華國小	6	1	1	1	1	1	1	30	17	13	3	2	5	1	4	-	4	3	-	3	1	4	8	3	5
014725 新北市立老梅國小	6	1	1	1	1	1	1	99	51	48	7	5	9	7	7	6	12	7	7	11	9	12	28	17	11
014726 新北市立三芝國小	42	7	6	7	7	7	8	997	493	504	74	79	68	83	81	82	85	80	76	89	109	91	206	98	108
014727 新北市立橫山國小	6	1	1	1	1	1	1	82	49	33	10	6	5	7	10	5	6	6	9	6	9	3	12	3	9
014728 新北市立興華國小	6	1	1	1	1	1	1	40	23	17	1	1	-	3	5	-	3	6	9	5	5	2	8	3	5
014729 新北市立新莊國小	69	10	10	12	12	13	12	1,837	995	842	130	146	159	127	152	157	168	129	205	139	181	144	346	184	162
014730 新北市立中港國小	66	11	11	10	11	11	12	1,744	897	847	122	153	165	144	137	131	152	139	144	138	177	142	344	181	163
014731 新北市立思賢國小	50	7	7	9	7	10	10	1,244	656	588	96	83	104	85	107	96	91	81	121	116	137	127	287	145	142
014732 新北市立頭前國小	27	4	4	5	5	4	5	670	348	322	59	45	61	53	56	59	65	50	52	56	55	59	122	63	59
014733 新北市立國泰國小	12	2	2	2	2	2	2	243	116	127	13	10	22	26	21	24	19	21	18	19	23	27	47	27	20
014734 新北市立豐年國小	33	5	7	5	6	5	5	811	412	399	57	61	69	72	68	73	86	73	65	56	67	64	163	74	89
014735 新北市立丹鳳國小	67	11	10	11	12	12	11	1,754	928	826	156	135	150	126	156	134	148	150	159	157	159	124	275	155	120
014736 新北市立光華國小	133	22	22	22	22	22	23	3,753	1,978	1,775	301	283	333	290	317	302	350	292	331	302	346	306	696	368	328
014737 新北市立民安國小	75	12	12	13	11	14	13	1,819	998	821	140	140	153	119	188	150	160	125	172	143	185	144	334	188	146
014738 新北市立昌隆國小	45	6	7	7	8	8	9	1,159	570	589	85	75	86	78	81	95	101	103	106	115	111	123	278	142	136
014739 新北市立泰山國小	54	8	8	9	9	10	10	1,391	733	658	127	82	127	94	106	124	114	112	134	126	125	120	254	136	118
014740 新北市立明志國小	38	5	6	7	7	6	7	962	504	458	72	53	70	87	85	73	105	75	79	78	93	92	182	96	86
014741 新北市立成州國小	47	7	8	7	8	8	9	1,249	665	584	99	90	113	96	98	94	103	100	109	106	143	98	247	137	110
014742 新北市立更寮國小	13	2	2	2	2	2	3	276	143	133	22	21	22	15	25	19	21	24	25	21	28	33	62	32	30
014743 新北市立五股國小	55	8	9	9	9	10	10	1,425	744	681	110	110	125	87	114	115	116	115	131	126	148	128	270	134	136
014744 新北市立蘆洲國小	75	12	13	12	13	12	13	2,050	1,050	1,000	178	138	183	162	167	161	199	167	152	177	171	195	406	209	197
014745 新北市立鷺江國小	91	14	14	15	16	15	17	2,469	1,282	1,187	212	173	204	215	218	199	225	201	205	194	218	205	434	240	194
014746 新北市立八里國小	28	4	4	4	4	5	7	679	358	321	41	39	52	50	53	45	62	46	72	66	78	75	171	88	83
014747 新北市立長坑國小	6	1	1	1	1	1	1	76	37	39	10	11	9	4	5	6	1	5	5	4	7	9	12	3	9
014748 新北市立米倉國小	14	2	2	3	2	3	2	288	155	133	32	23	20	17	29	31	18	21	33	24	23	17	41	15	26
014749 新北市立林口國小	63	11	10	10	11	10	11	1,689	844	845	147	143	137	128	130	141	144	132	137	133	149	168	310	176	134
014750 新北市立南勢國小	16	4	3	3	2	2	2	398	212	186	59	44	36	32	43	37	25	22	29	17	20	34	60	25	35
014751 新北市立嘉寶國小	6	1	1	1	1	1	1	58	35	23	5	5	10	5	3	5	7	2	3	5	7	1	15	12	3
014752 新北市立瑞平國小	6	1	1	1	1	1	1	111	52	59	11	4	8	12	11	6	6	9	5	15	11	13	14	9	5
014753 新北市立興福國小	6	1	1	1	1	1	1	111	60	51	8	12	14	9	15	14	7	2	8	10	8	4	17	8	9
014754 新北市立三重國小	53	8	8	9	9	9	10	1,399	743	656	123	107	117	88	125	109	122	116	113	120	143	116	294	165	129
014755 新北市立永福國小	66	10	11	10	11	12	12	1,753	905	848	137	122	159	133	137	145	160	146	140	146	172	156	337	170	167
014756 新北市立光榮國小	27	5	4	4	4	5	5	635	351	284	57	35	49	46	55	52	52	56	66	53	72	42	148	80	68
014757 新北市立厚德國小	70	10	10	12	13	13	12	1,674	870	804	117	141	133	141	156	123	156	129	168	140	140	130	306	163	143
014758 新北市立碧華國小	73	9	11	12	12	14	15	1,907	975	932	125	134	164	128	151	159	156	177	189	172	190	162	387	183	204
014759 新北市立三光國小	18	2	3	3	3	3	4	428	222	206	30	21	31	30	28	31	38	35	40	39	55	50	91	50	41
014760 新北市立光興國小	25	5	4	4	4	4	4	567	297	270	64	56	43	50	53	38	48	39	46	40	43	47	102	53	49
014761 新北市立正義國小	45	8	8	7	7	6	9	1,171	625	546	120	100	108	104	96	85	104	86	85	84	112	87	185	99	86

國民小學個別學校基本資料（續 4 ）

104 學年度 2015-2016

單位：班；人

	班級數							學生數															上學年畢業生數		
	總計	1年級	2年級	3年級	4年級	5年級	6年級	總計			1年級		2年級		3年級		4年級		5年級		6年級				
								計	男	女	男	女	男	女	男	女	男	女	男	女	男	女	總計	男	女
014762 新北市立修德國小	37	5	5	8	6	6	7	893	489	404	73	63	72	52	85	78	75	59	80	74	104	78	203	113	90
014763 新北市立二重國小	37	5	6	6	6	8	6	876	451	425	61	65	67	68	74	68	74	63	85	91	90	70	197	102	95
014764 新北市立興穀國小	10	1	1	1	2	2	3	197	136	61	13	10	14	11	12	8	33	8	29	8	35	16	64	47	17
014765 新北市立興化國小	17	3	2	3	3	3	3	372	191	181	31	29	27	26	35	31	32	36	32	29	34	30	67	32	35
014766 新北市立中山國小	38	6	6	7	6	7	6	850	435	415	68	78	80	55	69	69	61	74	75	71	82	68	145	86	59
014767 新北市立三多國小	39	6	6	6	7	7	7	1,032	574	458	78	76	92	77	91	81	101	70	103	69	109	85	195	96	99
014768 新北市立實踐國小	35	5	6	6	6	6	6	851	442	409	72	64	73	66	64	82	91	55	73	67	69	75	168	84	84
014769 新北市立大觀國小	39	6	6	7	7	6	7	931	488	443	74	72	86	64	91	69	77	72	82	80	78	86	173	89	84
014770 新北市立溪洲國小	66	10	11	11	11	11	12	1,800	951	849	130	136	165	147	156	143	172	137	151	140	177	146	312	146	166
014771 新北市立信義國小	42	7	8	6	7	7	7	1,068	541	527	95	80	102	87	78	77	95	92	79	103	92	88	199	105	94
014772 新北市立重慶國小	61	11	10	9	11	10	10	1,621	835	786	149	150	145	130	122	120	140	135	133	134	146	117	320	160	160
014773 新北市立樂利國小	54	8	9	8	9	9	11	1,365	691	674	115	98	111	126	106	106	120	115	110	105	129	124	240	118	122
014774 新北市立安和國小	75	12	14	12	12	13	12	2,030	1,057	973	168	163	192	183	177	159	153	162	185	161	182	145	356	207	149
014775 新北市立彭福國小	30	5	5	5	5	5	5	747	397	350	64	53	67	65	63	49	68	60	68	65	67	58	141	76	65
014776 新北市立育林國小	15	2	3	3	2	2	3	357	181	176	27	22	30	34	32	32	23	25	30	28	39	35	90	50	40
014777 新北市立建國國小	35	5	6	6	6	6	6	929	450	479	69	64	85	78	80	88	77	71	72	81	67	97	188	89	99
014778 新北市立安溪國小	33	4	5	6	5	6	7	802	428	374	62	48	57	53	70	67	53	60	85	65	101	81	164	85	79
014779 新北市立樟樹國小	26	4	4	4	4	5	5	677	337	340	42	57	45	46	61	47	53	60	75	61	61	69	138	72	66
014780 新北市立金美國小	12	2	2	2	2	2	2	208	105	103	18	13	12	12	15	17	21	22	17	18	22	21	54	27	27
014781 新北市立新和國小	48	8	7	8	8	9	8	1,285	637	648	117	99	98	102	105	105	98	114	112	119	107	109	245	128	117
014782 新北市立鄧公國小	60	9	9	10	10	10	12	1,452	785	667	107	106	127	110	138	112	137	104	122	114	154	121	319	163	156
014783 新北市立新興國小	55	9	10	9	9	9	9	1,509	785	724	123	128	141	142	139	108	134	110	128	108	120	128	283	173	110
014784 新北市立重陽國小	78	14	12	13	13	13	13	2,096	1,122	974	196	192	170	153	180	162	203	154	184	150	189	163	325	176	149
014785 新北市立五華國小	69	12	12	12	11	12	10	1,810	952	858	173	145	171	164	166	152	141	146	155	146	146	105	301	162	139
014786 新北市立成功國小	86	13	14	13	13	17	16	2,261	1,168	1,093	198	155	192	185	171	182	174	176	222	184	211	211	454	248	206
014787 新北市立仁愛國小	76	11	12	12	12	13	16	1,951	1,044	907	158	125	175	140	169	150	173	147	181	163	188	182	356	178	178
014788 新北市立榮富國小	110	19	18	18	19	19	17	3,005	1,577	1,428	279	261	265	228	257	234	271	231	257	263	248	211	465	242	223
014789 新北市立裕民國小	71	11	12	12	12	12	12	1,910	979	931	152	161	172	149	176	144	167	150	153	160	159	167	329	178	151
014790 新北市立新泰國小	52	9	8	9	9	9	8	1,395	690	705	116	118	109	111	119	134	112	118	125	112	109	112	276	153	123
014791 新北市立中信國小	40	6	6	7	7	8	6	910	455	455	80	79	75	72	72	70	73	78	80	95	75	61	163	83	80
014792 新北市立德音國小	52	8	8	9	9	8	10	1,337	688	649	112	99	97	109	126	115	122	94	112	102	119	130	253	141	112
014793 新北市立麗園國小	46	9	9	7	6	7	8	1,235	661	574	120	116	129	109	96	88	97	77	97	79	122	105	194	108	86
014794 新北市立北新國小	82	13	14	14	13	13	15	2,191	1,114	1,077	164	195	196	181	202	189	161	185	173	164	218	163	368	164	204
014795 新北市立同榮國小	40	7	8	7	6	6	6	1,088	553	535	99	96	105	109	100	93	87	83	89	78	73	76	145	64	81
014796 新北市立光復國小	51	10	9	8	8	8	8	1,299	672	627	132	124	101	125	117	91	106	90	100	104	116	93	220	117	103
014797 新北市立秀峰國小	69	11	11	12	11	12	12	1,892	992	900	166	158	165	146	168	163	148	151	182	139	163	143	395	213	182
014798 新北市立金龍國小	44	7	7	7	7	8	8	1,121	613	508	87	89	105	83	97	86	97	86	116	86	111	78	219	113	106
014799 新北市立介壽國小	45	7	7	7	8	8	8	1,137	595	542	87	79	98	93	90	75	95	88	100	108	125	99	210	106	104
014801 新北市立昌平國小	50	12	10	9	7	7	5	1,350	716	634	168	154	155	131	127	95	112	100	88	93	66	61	129	83	46
014802 新北市立麗林國小	64	11	11	11	10	10	11	1,982	1,026	956	178	178	185	172	173	151	155	162	158	140	177	153	317	187	130
014803 新北市立集美國小	90	15	15	15	15	15	15	2,890	1,519	1,371	234	246	260	216	265	227	248	222	265	236	247	224	490	243	247

國民小學個別學校基本資料（續 5 ）

104 學年度 2015-2016

單位：班；人

	班級數							學生數															上學年畢業生數		
	總計	1年級	2年級	3年級	4年級	5年級	6年級	總計			1年級		2年級		3年級		4年級		5年級		6年級				
								計	男	女	男	女	男	女	男	女	男	女	男	女	男	女	總計	男	女
014804 新北市立永吉國小	18	3	3	3	3	3	3	429	215	214	29	34	42	33	32	34	40	34	34	38	38	41	74	37	37
014805 新北市立大崁國小	23	4	4	3	3	4	5	529	274	255	49	52	44	42	39	37	42	30	45	42	55	52	112	50	62
014806 新北市立中園國小	25	3	5	4	5	4	4	600	319	281	45	37	58	55	47	51	54	60	53	49	62	29	115	63	52
014807 新北市立昌福國小	23	4	4	3	4	4	4	544	284	260	52	47	40	39	40	41	43	44	47	40	62	49	96	46	50
014808 新北市立忠義國小	91	15	15	16	15	15	15	2,963	1,555	1,408	258	221	246	261	284	230	254	231	235	233	278	232	510	278	232
014811 新北市立青山國(中)小	18	3	3	3	3	3	3	529	291	238	43	48	53	39	43	32	55	36	47	44	50	39	101	56	45
014812 新北市立義學國小	52	8	9	9	8	9	9	1,386	764	622	116	97	137	104	128	100	124	104	124	111	135	106	194	92	102
014813 新北市立達觀國(中)小	18	3	4	4	3	2	2	426	222	204	42	43	50	39	50	45	37	42	21	21	22	14	19	11	8
014814 新北市立桃子腳國(中)小	48	8	8	8	9	8	7	1,484	762	722	135	122	153	109	127	132	135	138	102	129	110	92	253	127	126
014815 新北市立龍埔國小	49	8	8	8	8	9	8	1,600	853	747	141	120	144	121	139	125	147	122	150	142	132	117	201	89	112
014816 新北市立頭湖國小	36	5	5	6	7	8	5	1,175	636	539	90	78	91	77	98	100	134	95	145	107	78	82	135	80	55
014817 新北市立新市國小	26	5	5	5	4	3	4	779	406	373	79	79	89	80	83	78	62	50	49	51	44	35	66	30	36
011301 私立淡江高中附設國小部	13	3	2	2	2	2	2	420	223	197	58	47	32	37	38	29	32	27	33	31	30	26	44	18	26
011302 私立康橋實驗高中附設國小部	48	8	8	8	8	8	8	1,728	915	813	150	138	155	133	152	136	143	145	160	128	155	133	257	152	105
011307 私立裕德實驗高中附設國小部	24	5	5	5	4	3	2	782	435	347	96	78	95	75	88	77	68	50	54	42	34	25	32	20	12
臺北市 總計 152 校	4,622	742	737	762	753	807	821	118,471	62,246	56,225	10,194	9,107	10,445	9,595	10,136	9,397	10,177	9,095	10,629	9,431	10,665	9,600	22,024	11,536	10,488
國小 150 校	4,606	740	735	760	751	803	817	118,002	62,016	55,986	10,161	9,084	10,419	9,563	10,103	9,371	10,142	9,070	10,579	9,360	10,612	9,538	21,921	11,487	10,434
附設國小部 2 校	16	2	2	2	2	4	4	469	230	239	33	23	26	32	33	26	35	25	50	71	53	62	103	49	54
313601 臺北市立松山國小	27	5	4	5	4	4	5	592	291	301	56	56	43	61	49	53	48	50	54	41	41	40	136	75	61
313602 臺北市立西松國小	43	7	7	7	6	7	9	1,103	566	537	99	101	94	97	87	96	87	80	90	73	109	90	238	125	113
313604 臺北市立敦化國小	103	15	16	18	18	18	18	2,889	1,506	1,383	242	214	259	230	227	247	239	231	286	220	253	241	508	245	263
313605 臺北市立民生國小	60	10	10	10	10	10	10	1,668	894	774	144	122	156	145	157	118	141	126	142	138	154	125	337	180	157
313606 臺北市立民權國小	47	8	7	8	8	8	8	1,264	713	551	114	102	114	83	122	76	113	101	121	94	129	95	267	151	116
313607 臺北市立民族國小	27	4	4	5	5	5	4	606	317	289	41	45	57	55	55	46	50	58	62	42	52	43	127	59	68
313608 臺北市立三民國小	22	4	3	3	4	4	4	392	217	175	45	30	32	35	35	21	33	33	36	27	36	29	63	36	27
313609 臺北市立健康國小	36	6	6	6	6	6	6	1,050	530	520	99	103	98	81	83	90	100	82	70	89	80	75	150	79	71
323601 臺北市立興雅國小	44	7	7	7	7	8	8	1,050	522	528	85	75	91	81	93	81	80	90	79	101	94	100	197	97	100
323602 臺北市立永春國小	23	3	4	3	4	5	4	514	260	254	44	39	41	52	34	41	38	41	56	34	47	47	105	56	49
323603 臺北市立光復國小	75	12	12	12	12	13	14	1,962	1,060	902	175	157	152	163	175	140	170	140	195	146	193	156	386	196	190
323604 臺北市立三興國小	27	4	4	4	4	5	6	662	335	327	52	44	56	61	57	47	46	60	67	51	57	64	154	89	65
323605 臺北市立信義國小	32	6	6	5	5	5	5	838	460	378	79	69	87	78	75	63	78	51	82	51	59	66	121	66	55
323606 臺北市立吳興國小	42	7	6	6	7	7	9	916	481	435	83	63	77	65	75	69	74	86	80	73	92	79	181	89	92
323607 臺北市立福德國小	33	5	5	5	5	7	6	835	431	404	76	69	68	74	68	62	68	66	85	58	66	75	189	96	93
323608 臺北市立永吉國小	20	3	3	3	3	4	4	497	277	220	52	31	42	36	37	29	46	40	53	37	47	47	96	53	43
323609 臺北市立博愛國小	74	12	12	12	12	13	13	2,107	1,075	1,032	189	165	182	184	164	178	177	157	174	184	189	164	345	189	156

國民小學個別學校基本資料（續 6 ）

104 學年度 2015-2016

單位：班；人

	班級數							學生數															上學年畢業生數		
	總計	1年級	2年級	3年級	4年級	5年級	6年級	總計			1年級		2年級		3年級		4年級		5年級		6年級				
								計	男	女	男	女	男	女	男	女	男	女	男	女	男	女	總計	男	女
330601 國立台北教育大學附小	38	6	6	7	7	6	6	1,078	556	522	96	88	81	105	94	87	94	88	105	71	86	83	172	86	86
331601 私立復興國小	48	8	8	8	8	8	8	1,835	965	870	150	150	164	137	153	147	173	135	162	150	163	151	319	184	135
331602 私立立人國(中)小	12	2	2	2	2	2	2	392	212	180	48	36	41	43	33	26	36	22	28	27	26	26	50	29	21
331603 私立新民小學	24	4	4	4	4	4	4	737	409	328	69	39	72	62	67	45	64	51	68	57	69	74	150	82	68
333601 臺北市立龍安國小	49	8	8	8	8	8	9	1,374	739	635	107	131	125	113	142	96	123	83	116	107	126	105	211	106	105
333602 臺北市立大安國小	45	7	6	7	8	8	9	1,147	616	531	89	69	98	74	100	87	90	93	116	95	123	113	248	134	114
333603 臺北市立幸安國小	49	8	8	9	8	8	8	1,321	730	591	123	97	138	102	132	92	100	106	113	90	124	104	231	132	99
333604 臺北市立建安國小	70	9	11	13	11	14	12	1,595	826	769	125	97	168	132	129	130	120	142	139	142	145	126	352	183	169
333605 臺北市立仁愛國小	84	14	14	14	14	14	14	2,259	1,173	1,086	195	197	222	193	199	189	171	181	177	172	209	154	403	200	203
333606 臺北市立金華國小	42	7	7	7	7	7	7	1,209	647	562	116	83	106	109	109	82	99	86	110	105	107	97	206	104	102
333607 臺北市立古亭國小	40	6	7	6	7	7	7	946	470	476	76	65	75	81	65	96	86	82	73	75	95	77	237	124	113
333608 臺北市立銘傳國小	17	3	3	3	2	3	3	349	185	164	33	32	30	27	31	25	27	17	35	27	29	36	84	44	40
333609 臺北市立公館國小	12	2	2	2	2	2	2	308	176	132	30	28	31	26	28	25	30	19	34	20	23	14	43	25	18
333610 臺北市立新生國小	36	6	6	6	6	6	6	1,081	586	495	88	79	102	89	102	85	95	85	105	82	94	75	174	99	75
343601 臺北市立中山國小	63	11	10	11	10	11	10	1,377	752	625	108	101	125	118	124	105	146	104	120	102	129	95	270	156	114
343602 臺北市立中正國小	24	4	4	4	4	4	4	603	315	288	51	47	51	40	56	46	56	48	52	55	49	52	131	75	56
343603 臺北市立長安國小	21	3	3	3	3	4	5	459	239	220	36	33	31	43	33	32	36	46	42	27	61	39	100	56	44
343604 臺北市立長春國小	36	6	5	6	6	6	7	926	485	441	85	71	72	66	78	79	83	66	69	78	98	81	186	99	87
343605 臺北市立大直國小	30	6	4	5	5	5	5	703	387	316	71	48	63	45	69	46	67	61	54	58	63	58	129	66	63
343606 臺北市立大佳國小	12	2	2	2	2	2	2	244	139	105	31	21	28	14	22	16	20	21	15	18	23	15	33	14	19
343607 臺北市立五常國小	40	6	6	7	7	7	7	967	479	488	78	79	79	76	84	84	96	69	73	89	69	91	196	86	110
343608 臺北市立吉林國小	39	6	7	6	6	7	7	924	469	455	72	71	84	77	81	68	76	69	84	90	72	80	165	80	85
343609 臺北市立懷生國小	12	2	2	2	2	2	2	239	127	112	25	21	23	16	18	18	23	15	12	16	26	26	67	30	37
343610 臺北市立永安國小	43	7	6	8	8	7	7	1,018	513	505	91	96	82	82	95	86	82	77	80	84	83	80	187	96	91
343611 臺北市立濱江國小	24	4	4	4	4	4	4	575	286	289	48	44	47	51	38	50	47	49	58	49	48	46	99	61	38
353601 臺北市立螢橋國小	18	3	3	3	3	3	3	512	284	228	45	35	56	33	42	35	59	37	43	40	39	48	66	37	29
353602 臺北市立河堤國小	19	4	3	3	3	3	3	445	230	215	43	48	30	32	33	39	37	29	39	34	48	33	98	48	50
353603 臺北市立忠義國小	9	1	1	1	2	2	2	158	71	87	7	8	13	10	10	12	10	16	15	24	16	17	49	26	23
353604 臺北市立國語實小	59	9	10	10	10	10	10	1,756	928	828	130	142	156	128	160	145	168	133	143	150	171	130	298	152	146
353605 臺北市立南門國小	24	4	4	4	4	4	4	576	314	262	47	40	51	51	55	43	53	42	56	42	52	44	135	66	69
353606 臺北市立東門國小	60	9	10	10	10	10	11	1,630	832	798	136	119	146	125	138	142	142	137	122	125	148	150	327	174	153
353607 臺北市立忠孝國小	13	2	3	2	2	2	2	329	187	142	32	29	47	23	29	23	22	21	27	18	30	28	37	16	21
353608 臺北市立大學附小	54	9	9	9	9	9	9	1,423	779	644	132	112	120	114	139	102	130	113	134	102	124	101	221	113	108
363601 臺北市立蓬萊國小	27	4	4	5	5	4	5	731	392	339	67	54	64	56	66	56	74	52	57	66	64	55	103	50	53
363602 臺北市立日新國小	29	4	5	5	4	5	6	684	336	348	58	45	55	56	61	61	48	50	51	64	63	72	139	69	70
363603 臺北市立太平國小	19	3	3	3	3	4	3	474	251	223	36	38	51	29	35	37	42	34	47	44	40	41	100	58	42
363604 臺北市立永樂國小	28	4	4	5	5	5	5	634	290	344	51	49	43	52	47	53	49	61	54	66	46	63	138	62	76
363605 臺北市立雙蓮國小	34	7	6	5	5	5	6	866	448	418	76	76	63	74	81	64	77	62	64	68	87	74	176	93	83
363606 臺北市立大同國小	14	3	2	3	2	2	2	328	180	148	41	23	25	21	31	40	23	20	29	25	31	19	75	44	31
363607 臺北市立大龍國小	35	5	6	6	6	6	6	827	447	380	68	58	79	75	71	63	67	76	80	62	82	46	161	79	82

國民小學個別學校基本資料（續 7 ）

104 學年度 2015-2016

單位：班；人

	班級數							學生數															上學年畢業生數		
	總計	1年級	2年級	3年級	4年級	5年級	6年級	總計			1年級		2年級		3年級		4年級		5年級		6年級				
								計	男	女	男	女	男	女	男	女	男	女	男	女	男	女	總計	男	女
363608 臺北市立延平國小	24	4	4	4	4	4	4	522	285	237	38	35	43	46	55	39	42	36	56	43	51	38	100	53	47
363609 臺北市立大橋國小	13	2	2	2	2	3	2	238	129	109	24	15	27	22	17	19	18	21	16	21	27	11	54	29	25
371601 私立光仁小學	32	5	5	6	5	5	6	1,129	583	546	101	111	108	99	94	96	90	91	100	80	90	69	173	86	87
373601 臺北市立新和國小	27	4	4	4	4	6	5	596	334	262	43	29	59	39	50	51	51	48	74	39	57	56	121	66	55
373602 臺北市立雙園國小	28	5	5	5	3	5	5	556	295	261	44	43	49	55	57	41	44	40	50	31	51	51	115	65	50
373603 臺北市立東園國小	28	4	4	5	5	5	5	660	373	287	59	39	64	39	57	54	55	60	70	43	68	52	132	67	65
373604 臺北市立大理國小	23	4	4	4	3	4	4	523	272	251	43	44	52	40	49	42	32	38	53	38	43	49	123	61	62
373605 臺北市立西園國小	32	5	5	5	4	7	6	745	406	339	67	55	65	52	62	56	70	42	76	70	66	64	133	64	69
373606 臺北市立萬大國小	37	6	6	6	7	5	7	860	423	437	58	57	74	82	67	76	79	69	65	68	80	85	174	89	85
373607 臺北市立華江國小	12	2	2	2	2	2	2	393	200	193	37	30	38	30	29	33	38	34	27	34	31	32	64	35	29
373608 臺北市立西門國小	19	3	3	3	3	4	3	438	220	218	41	28	32	37	37	31	39	36	39	45	32	41	92	47	45
373609 臺北市立老松國小	24	4	4	4	4	4	4	535	279	256	41	39	47	34	40	48	45	40	52	54	54	41	97	54	43
373610 臺北市立龍山國小	14	2	2	2	2	3	3	297	145	152	20	14	22	17	19	32	25	30	29	28	30	31	70	36	34
373611 臺北市立福星國小	32	5	4	6	5	6	6	676	357	319	65	63	45	52	67	52	59	43	56	52	65	57	134	71	63
380601 國立政大實小	12	2	2	2	2	2	2	303	162	141	32	26	21	28	29	21	25	19	27	24	28	23	50	27	23
381601 私立靜心小學	36	6	6	6	6	6	6	1,512	746	766	121	131	124	128	115	137	136	116	124	128	126	126	252	149	103
381602 私立中山小學	18	3	3	3	3	3	3	534	308	226	60	43	61	53	53	40	47	27	43	26	44	37	76	41	35
381603 私立再興小學	36	6	6	6	6	6	6	1,486	819	667	139	112	145	107	127	124	136	113	140	106	132	105	252	133	119
383601 臺北市立景美國小	27	5	4	4	4	5	5	713	369	344	55	64	66	55	64	60	59	51	69	54	56	60	120	59	61
383602 臺北市立武功國小	13	2	2	2	2	2	3	280	151	129	32	21	25	16	30	14	26	26	21	26	17	26	59	32	27
383603 臺北市立興德國小	12	2	2	2	2	2	2	256	140	116	25	16	13	19	23	24	26	18	32	20	21	19	57	26	31
383604 臺北市立溪口國小	26	4	5	4	4	4	5	690	356	334	40	59	74	55	54	59	61	45	60	54	67	62	141	73	68
383605 臺北市立興隆國小	25	4	4	4	4	5	4	632	332	300	59	45	57	44	54	48	48	44	71	66	43	53	102	56	46
383606 臺北市立志清國小	26	4	5	4	5	4	4	698	379	319	64	51	78	46	53	50	68	61	63	56	53	55	110	55	55
383607 臺北市立景興國小	37	6	6	6	6	6	7	985	496	489	74	83	74	87	85	84	88	84	81	68	94	83	201	106	95
383608 臺北市立木柵國小	34	4	5	6	6	6	7	786	414	372	52	54	63	72	76	60	67	56	82	64	74	66	159	82	77
383609 臺北市立永建國小	18	3	3	3	3	3	3	468	226	242	30	44	32	41	46	41	38	44	43	34	37	38	88	43	45
383610 臺北市立實踐國小	32	5	5	5	4	7	6	744	409	335	60	58	56	61	65	59	65	42	82	60	81	55	151	83	68
383611 臺北市立博嘉國小	8	2	1	2	1	1	1	172	84	88	20	17	15	15	14	22	12	17	9	6	14	11	37	23	14
383612 臺北市立指南國小	6	1	1	1	1	1	1	102	66	36	14	9	11	5	8	8	10	5	15	6	8	3	18	15	3
383613 臺北市立明道國小	17	2	2	3	3	4	3	291	162	129	20	20	30	22	25	21	33	21	28	20	26	25	69	40	29
383614 臺北市立萬芳國小	25	4	4	4	4	4	5	567	297	270	43	49	48	42	48	36	51	45	54	50	53	48	104	55	49
383615 臺北市立力行國小	48	7	8	9	8	8	8	1,297	647	650	96	103	103	119	122	118	97	106	114	103	115	101	203	107	96
383616 臺北市立萬興國小	30	5	5	5	5	5	5	755	369	386	60	59	56	73	63	56	60	70	64	73	66	55	128	76	52
383617 臺北市立萬福國小	21	3	3	3	4	4	4	500	285	215	39	33	53	34	41	40	37	42	59	38	56	28	99	57	42
383618 臺北市立興華國小	22	3	3	3	4	4	5	525	273	252	36	34	48	38	49	32	38	54	48	43	54	51	108	52	56
383619 臺北市立辛亥國小	12	2	2	2	2	2	2	222	115	107	20	18	21	14	16	21	17	18	21	18	20	18	37	17	20
393601 臺北市立南港國小	48	7	7	8	9	8	9	1,239	671	568	95	113	116	100	100	101	128	85	116	77	116	92	207	109	98
393602 臺北市立舊莊國小	17	2	2	4	2	4	3	321	171	150	23	15	25	28	25	25	30	21	29	30	39	31	88	46	42
393603 臺北市立玉成國小	21	4	3	3	3	4	4	515	279	236	43	48	47	33	41	39	40	40	47	33	61	43	85	38	47
393604 臺北市立成德國小	21	4	3	3	3	4	4	510	261	249	48	48	35	43	41	30	46	39	49	39	42	50	94	57	37

國民小學個別學校基本資料（續 8 ）

104 學年度 2015-2016

單位：班；人

	班級數							學生數															上學年畢業生數		
	總計	1年級	2年級	3年級	4年級	5年級	6年級	總計			1年級		2年級		3年級		4年級		5年級		6年級				
								計	男	女	男	女	男	女	男	女	男	女	男	女	男	女	總計	男	女
393605 臺北市立胡適國小	34	6	6	5	5	6	6	828	420	408	60	62	70	86	68	66	64	69	88	57	70	68	160	88	72
393606 臺北市立東新國小	23	4	4	3	4	4	4	524	283	241	44	39	60	41	43	28	47	37	43	46	46	50	112	60	52
393607 臺北市立修德國小	19	3	3	3	3	4	3	447	247	200	41	23	37	41	42	33	46	22	48	49	33	32	87	45	42
403601 臺北市立內湖國小	65	10	10	10	11	11	13	1,518	776	742	133	106	140	140	115	130	127	122	115	118	146	126	292	165	127
403602 臺北市立碧湖國小	38	6	6	8	5	6	7	948	516	432	84	69	74	60	99	91	82	50	94	83	83	79	177	100	77
403603 臺北市立潭美國小	14	2	2	2	3	3	2	262	141	121	31	17	23	24	13	29	25	14	21	23	28	14	55	33	22
403604 臺北市立東湖國小	66	11	9	10	11	12	13	1,772	933	839	174	133	158	122	143	134	146	157	143	124	169	169	346	167	179
403605 臺北市立西湖國小	19	3	3	3	3	3	4	444	248	196	39	27	33	33	42	33	42	34	49	29	43	40	78	41	37
403606 臺北市立康寧國小	39	6	6	6	7	7	7	970	496	474	90	74	78	70	76	69	75	90	95	80	82	91	179	90	89
403607 臺北市立明湖國小	61	10	10	10	10	11	10	1,770	921	849	153	146	168	142	167	142	146	140	154	140	133	139	302	159	143
403608 臺北市立麗山國小	40	6	7	7	6	7	7	988	511	477	78	67	101	70	91	89	69	76	92	83	80	92	206	105	101
403609 臺北市立新湖國小	31	5	5	5	5	5	6	790	389	401	72	73	63	63	61	64	65	70	61	52	67	79	135	78	57
403610 臺北市立文湖國小	12	2	2	2	2	2	2	274	144	130	29	20	25	23	22	23	16	17	33	18	19	29	63	32	31
403611 臺北市立大湖國小	22	4	3	4	3	3	5	516	280	236	47	39	51	36	45	44	29	40	46	34	62	43	84	53	31
403612 臺北市立南湖國小	52	9	8	9	8	9	9	1,451	765	686	142	125	126	115	122	124	118	97	131	108	126	117	228	104	124
403613 臺北市立麗湖國小	48	8	8	8	8	8	8	1,239	653	586	113	98	122	113	106	101	107	84	111	96	94	94	216	102	114
411601 私立華興小學	24	4	4	4	4	4	4	946	502	444	92	68	99	61	86	74	82	78	69	91	74	72	145	75	70
413601 臺北市立士林國小	47	7	8	7	8	8	9	1,152	618	534	84	70	89	87	91	90	113	95	117	93	124	99	255	128	127
413602 臺北市立士東國小	33	6	5	5	5	6	6	867	458	409	89	71	80	64	69	74	68	65	78	66	74	69	136	80	56
413603 臺北市立福林國小	24	4	4	4	3	5	4	573	321	252	46	48	55	54	45	51	52	33	64	38	59	28	114	61	53
413604 臺北市立陽明山國小	9	2	1	1	1	2	2	135	65	70	10	13	8	11	11	10	13	6	14	14	9	16	28	17	11
413605 臺北市立社子國小	52	8	8	8	8	9	11	1,262	676	586	113	83	116	108	105	98	104	89	121	99	117	109	249	145	104
413606 臺北市立雨聲國小	12	2	2	2	2	2	2	225	131	94	26	20	23	16	21	15	23	21	22	10	16	12	32	13	19
413607 臺北市立富安國小	9	2	1	1	1	2	2	146	77	69	17	13	11	11	5	9	19	5	17	15	8	16	36	20	16
413608 臺北市立劍潭國小	18	3	3	3	3	3	3	419	218	201	36	34	39	42	39	28	37	43	36	24	31	30	80	40	40
413609 臺北市立溪山國小	6	1	1	1	1	1	1	80	41	39	3	5	10	8	9	5	8	7	5	6	6	8	14	8	6
413610 臺北市立平等國小	6	1	1	1	1	1	1	61	25	36	4	6	1	5	6	5	4	5	3	6	7	9	6	3	3
413611 臺北市立百齡國小	54	8	9	9	9	10	9	1,458	749	709	128	112	130	116	108	123	135	112	125	129	123	117	256	130	126
413612 臺北市立雙溪國小	6	1	1	1	1	1	1	105	63	42	16	10	6	7	12	7	12	5	11	7	6	6	14	9	5
413613 臺北市立葫蘆國小	47	7	8	8	8	9	7	1,201	625	576	102	83	100	94	104	105	112	95	115	92	92	107	177	87	90
413614 臺北市立雨農國小	24	4	4	3	4	5	4	608	292	316	56	47	39	72	41	46	52	42	56	61	48	48	117	53	64
413615 臺北市立天母國小	61	10	10	10	10	10	11	1,606	837	769	125	123	170	123	133	126	144	122	128	140	137	135	262	126	136
413616 臺北市立文昌國小	12	2	2	2	2	2	2	239	119	120	16	20	24	21	16	15	22	19	16	20	25	25	44	26	18
413617 臺北市立芝山國小	20	3	4	3	4	3	3	428	215	213	33	38	32	38	40	40	41	28	34	37	35	32	89	45	44
413618 臺北市立蘭雅國小	19	3	3	3	3	3	4	430	238	192	42	35	43	30	39	34	33	27	31	34	50	32	64	32	32
413619 臺北市立三玉國小	35	6	6	6	6	5	6	880	460	420	65	58	71	89	81	70	87	69	71	68	85	66	155	79	76
421601 私立薇閣小學	36	6	6	6	6	6	6	1,512	787	725	122	130	131	121	130	122	135	117	127	125	142	110	249	119	130
423601 臺北市立北投國小	54	8	8	9	9	10	10	1,282	657	625	98	100	100	101	96	110	102	98	139	118	122	98	258	134	124
423602 臺北市立逸仙國小	22	3	3	4	4	4	4	473	240	233	34	37	23	43	37	47	47	31	45	42	54	33	120	59	61
423603 臺北市立石牌國小	82	13	14	14	14	14	13	2,428	1,260	1,168	203	180	213	212	208	185	224	196	222	192	190	203	440	235	205
423604 臺北市立關渡國小	41	7	7	7	6	7	7	1,081	583	498	108	83	86	88	101	89	75	87	116	79	97	72	190	95	95

國民小學個別學校基本資料（續 9 ）

104 學年度 2015-2016

單位：班；人

	班級數							學生數															上學年畢業生數		
	總計	1年級	2年級	3年級	4年級	5年級	6年級	總計			1年級		2年級		3年級		4年級		5年級		6年級				
								計	男	女	男	女	男	女	男	女	男	女	男	女	男	女	總計	男	女
423605 臺北市立湖田國小	6	1	1	1	1	1	1	47	23	24	3	5	5	2	5	2	6	5	3	6	1	4	9	5	4
423606 臺北市立清江國小	20	3	3	3	3	4	4	411	238	173	34	35	36	28	36	36	42	18	45	30	45	26	69	36	33
423607 臺北市立泉源國小	6	1	1	1	1	1	1	68	43	25	6	8	9	1	5	2	9	6	9	5	5	3	18	11	7
423608 臺北市立大屯國小	6	1	1	1	1	1	1	113	69	44	13	7	12	7	10	10	13	3	10	8	11	9	16	12	4
423609 臺北市立湖山國小	6	1	1	1	1	1	1	139	70	69	11	10	8	17	9	10	13	13	15	13	14	6	27	14	13
423610 臺北市立桃源國小	12	2	2	2	2	2	2	262	148	114	30	27	24	14	24	20	22	17	22	18	26	18	56	35	21
423611 臺北市立文林國小	19	3	2	3	3	4	4	359	203	156	29	23	29	29	30	26	39	19	33	31	43	28	71	33	38
423612 臺北市立義方國小	12	2	2	2	2	2	2	253	127	126	27	17	25	27	21	15	15	20	18	19	21	28	52	29	23
423613 臺北市立立農國小	25	4	4	4	4	5	4	562	297	265	56	37	51	44	48	44	44	42	38	55	60	43	122	61	61
423614 臺北市立明德國小	24	4	4	4	4	4	4	613	343	270	63	40	54	46	53	41	53	50	59	57	61	36	110	60	50
423615 臺北市立洲美國小	-	-	-	-	-	-	-	-	-	-	-	-	-	-	-	-	-	-	-	-	-	-	11	8	3
423616 臺北市立文化國小	54	9	9	9	9	9	9	1,582	802	780	125	111	130	144	134	133	133	136	134	129	146	127	267	143	124
400144 國立臺灣戲曲學院(國小)	4	-	-	-	-	2	2	114	41	73	-	-	-	-	-	-	-	-	22	38	19	35	45	20	25
421303 私立奎山實驗高中附設國小部	12	2	2	2	2	2	2	355	189	166	33	23	26	32	33	26	35	25	28	33	34	27	58	29	29
桃園市 總計 192 校	5,133	816	840	838	850	888	901	128,444	67,401	61,043	10,547	9,855	11,169	10,118	10,994	9,994	11,194	10,027	11,603	10,472	11,894	10,577	23,883	12,423	11,460
國小 190 校	5,105	810	834	834	846	884	897	127,573	66,964	60,609	10,448	9,756	11,076	10,014	10,936	9,933	11,133	9,968	11,537	10,418	11,834	10,520	23,762	12,359	11,403
附設國小部 2 校	28	6	6	4	4	4	4	871	437	434	99	99	93	104	58	61	61	59	66	54	60	57	121	64	57
031601 私立福祿貝爾國小	6	1	1	1	1	1	1	132	62	70	14	13	9	18	15	11	9	15	9	10	6	3	11	7	4
031602 私立諾瓦國小	8	2	2	1	1	1	1	235	158	77	39	14	27	14	21	13	21	14	30	13	20	9	35	29	6
031603 私立有得國(中)小	11	2	2	2	2	2	1	315	173	142	33	29	30	30	34	25	31	28	27	18	18	12	19	9	10
031604 私立康萊爾國(中)小	10	2	2	2	2	1	1	231	113	118	31	34	30	27	20	22	21	16	6	11	5	8	12	6	6
034601 桃園市立桃園國小	35	5	6	5	7	6	6	872	450	422	54	78	84	73	64	65	76	72	90	67	82	67	159	71	88
034602 桃園市立東門國小	28	4	4	5	5	4	6	629	350	279	53	49	61	41	51	46	64	51	60	45	61	47	128	62	66
034603 桃園市立中埔國小	16	2	2	2	3	4	3	348	202	146	24	24	29	23	31	23	44	33	37	20	37	23	63	31	32
034604 桃園市立成功國小	40	5	6	7	7	7	8	1,015	539	476	80	59	81	68	98	93	86	80	92	87	102	89	183	89	94
034605 桃園市立會稽國小	35	6	5	5	6	6	7	848	406	442	61	86	68	69	58	64	78	64	69	89	72	70	163	75	88
034606 桃園市立建國國小	69	13	11	11	11	12	11	1,828	952	876	158	154	163	140	166	136	144	154	168	146	153	146	319	170	149
034607 桃園市立中山國小	99	16	16	16	17	18	16	2,717	1,422	1,295	224	216	221	219	225	223	264	190	257	222	231	225	509	254	255
034608 桃園市立文山國小	32	5	5	5	5	6	6	827	417	410	50	61	66	51	68	63	66	74	81	82	86	79	159	88	71
034609 桃園市立南門國小	33	6	4	5	6	6	6	773	378	395	69	49	68	38	51	67	68	72	66	79	56	90	171	81	90
034610 桃園市立西門國小	58	8	9	9	11	11	10	1,515	783	732	116	100	122	105	124	116	140	155	150	128	131	128	306	159	147
034611 桃園市立龍山國小	40	6	6	7	7	7	7	1,070	561	509	90	62	84	85	88	94	105	87	103	82	91	99	194	106	88
034612 桃園市立北門國小	29	4	5	4	5	5	6	721	379	342	56	46	57	54	57	50	60	57	68	64	81	71	145	81	64
034613 桃園市立南崁國小	71	12	12	12	12	11	12	2,178	1,143	1,035	181	165	215	159	201	175	177	185	187	169	182	182	371	201	170
034614 桃園市立公埔國小	12	2	2	2	2	2	2	282	152	130	17	28	26	24	27	22	24	13	29	17	29	26	55	34	21
034615 桃園市立蘆竹國小	11	2	2	2	2	1	2	188	103	85	15	14	20	10	18	16	14	20	15	9	21	16	49	28	21
034616 桃園市立大竹國小	56	9	9	10	9	10	9	1,626	877	749	155	110	151	128	164	129	131	131	143	133	133	118	292	158	134
034617 桃園市立新興國小	13	2	2	3	2	2	2	262	139	123	16	22	27	23	25	25	23	17	27	22	21	14	42	25	17

國民小學個別學校基本資料（續 10 ）

104 學年度 2015-2016

單位：班；人

	班級數							學生數															上學年畢業生數		
	總計	1年級	2年級	3年級	4年級	5年級	6年級	總計			1年級		2年級		3年級		4年級		5年級		6年級				
								計	男	女	男	女	男	女	男	女	男	女	男	女	男	女	總計	男	女
034618 桃園市立外社國小	6	1	1	1	1	1	1	76	44	32	3	9	8	6	5	3	8	3	9	8	11	3	19	12	7
034619 桃園市立頂社國小	6	1	1	1	1	1	1	63	39	24	7	2	2	2	5	4	12	2	8	8	5	6	25	9	16
034620 桃園市立海湖國小	19	3	3	3	3	4	3	459	232	227	26	33	28	44	41	33	39	33	48	53	50	31	96	51	45
034621 桃園市立山腳國小	13	2	2	2	2	3	2	264	148	116	23	15	23	17	20	17	21	17	34	28	27	22	58	32	26
034622 桃園市立大華國小	12	2	2	2	2	2	2	201	108	93	14	13	16	16	21	19	18	20	20	14	19	11	40	24	16
034623 桃園市立新莊國小	13	2	3	2	2	2	2	291	142	149	25	19	33	30	25	22	15	26	21	26	23	26	49	29	20
034624 桃園市立大園國小	68	10	11	12	10	12	13	1,798	944	854	153	116	153	154	154	136	157	127	137	150	190	171	342	164	178
034625 桃園市立圳頭國小	12	2	2	2	2	2	2	208	102	106	16	13	20	18	17	13	19	16	14	26	16	20	41	23	18
034626 桃園市立內海國小	6	1	1	1	1	1	1	98	55	43	7	5	9	6	11	4	6	6	10	11	12	11	25	14	11
034627 桃園市立溪海國小	15	2	2	3	2	3	3	325	180	145	21	26	27	16	35	32	27	17	43	17	27	37	61	31	30
034628 桃園市立潮音國小	13	2	2	2	2	2	3	322	179	143	25	23	27	22	21	27	29	26	27	23	50	22	68	35	33
034629 桃園市立竹圍國小	18	2	3	3	3	3	4	409	206	203	25	24	40	30	26	41	41	30	33	32	41	46	86	45	41
034630 桃園市立果林國小	30	4	5	5	5	6	5	707	373	334	54	48	69	47	70	50	52	64	62	70	66	55	121	63	58
034631 桃園市立后厝國小	9	2	1	1	2	2	1	155	70	85	13	18	8	12	12	10	13	17	14	18	10	10	25	9	16
034632 桃園市立沙崙國小	6	1	1	1	1	1	1	83	39	44	3	8	6	7	8	8	8	11	5	7	9	3	18	11	7
034633 桃園市立埔心國小	16	2	3	2	4	3	2	353	187	166	25	24	42	28	23	19	32	33	35	36	30	26	70	36	34
034634 桃園市立五權國小	12	2	2	2	2	2	2	236	128	108	22	12	19	19	16	24	20	12	24	22	27	19	48	27	21
034635 桃園市立陳康國小	6	1	1	1	1	1	1	53	32	21	4	4	2	5	6	4	5	2	7	4	8	2	10	5	5
034636 桃園市立龜山國小	51	8	8	8	8	9	10	1,307	717	590	115	112	114	92	114	91	112	105	131	87	131	103	215	115	100
034637 桃園市立壽山國小	12	2	2	2	2	2	2	253	129	124	25	13	23	22	18	21	29	19	16	23	18	26	65	31	34
034638 桃園市立福源國小	9	1	1	2	1	2	2	149	72	77	10	15	11	11	15	12	10	11	15	12	11	16	30	16	14
034639 桃園市立大崗國小	12	2	3	1	2	2	2	224	118	106	24	18	15	14	10	17	24	21	23	21	22	15	44	22	22
034640 桃園市立大埔國小	6	1	1	1	1	1	1	62	35	27	6	3	8	4	7	4	6	5	4	7	4	4	11	6	5
034641 桃園市立大坑國小	9	1	1	1	2	2	2	176	91	85	11	15	12	11	11	16	18	11	24	13	15	19	34	17	17
034642 桃園市立山頂國小	23	4	4	3	4	4	4	495	260	235	50	41	43	40	43	30	43	31	40	46	41	47	78	34	44
034643 桃園市立龍壽國小	6	1	1	1	1	1	1	56	27	29	5	3	3	9	8	4	3	3	4	6	4	4	7	-	7
034644 桃園市立新路國小	20	3	3	4	3	4	3	463	253	210	46	22	40	37	37	42	35	35	50	37	45	37	73	26	47
034645 桃園市立樂善國小	7	1	1	1	1	1	2	126	58	68	12	5	7	15	9	5	6	15	11	6	13	22	28	15	13
034646 桃園市立大成國小	82	12	13	15	13	14	15	2,122	1,099	1,023	169	157	181	170	189	179	182	150	185	185	193	182	432	219	213
034647 桃園市立大勇國小	65	10	10	10	11	12	12	1,733	899	834	142	144	156	123	112	154	175	116	153	149	161	148	298	168	130
034648 桃園市立八德國小	36	6	7	6	6	6	5	962	492	470	79	82	100	78	78	81	78	74	74	86	83	69	166	79	87
034649 桃園市立瑞豐國小	41	7	6	7	7	7	7	1,017	520	497	90	69	66	95	96	78	87	91	90	84	91	80	205	108	97
034650 桃園市立霄裡國小	10	2	1	1	2	2	2	179	86	93	14	21	10	17	9	10	15	12	16	17	22	16	32	17	15
034651 桃園市立大安國小	21	3	3	3	4	4	4	470	239	231	22	36	36	33	38	40	48	35	43	47	52	40	97	55	42
034652 桃園市立茄苳國小	29	4	5	4	6	5	5	658	328	330	38	50	51	71	52	48	65	56	67	45	55	60	137	65	72
034653 桃園市立廣興國小	12	2	2	2	2	2	2	201	105	96	20	17	19	11	17	15	20	17	10	22	19	14	36	20	16
034654 桃園市立大溪國小	24	4	4	4	4	4	4	615	319	296	56	37	50	57	54	59	51	45	49	57	59	41	141	75	66
034655 桃園市立美華國小	6	1	1	1	1	1	1	52	25	27	4	4	4	2	3	3	5	10	6	3	3	5	6	3	3
034656 桃園市立內柵國小	8	1	1	1	2	1	2	143	72	71	12	9	9	7	12	8	11	18	11	15	17	14	29	17	12
034657 桃園市立福安國小	10	1	1	2	2	2	2	159	83	76	11	10	8	8	13	13	10	19	17	12	24	14	37	17	20
034658 桃園市立百吉國小	6	1	1	1	1	1	1	84	46	38	10	4	3	9	8	6	6	6	6	6	13	7	17	14	3

國民小學個別學校基本資料（續 11 ）

104 學年度 2015-2016

單位：班；人

	班級數							學生數															上學年畢業生數		
	總計	1年級	2年級	3年級	4年級	5年級	6年級	總計			1年級		2年級		3年級		4年級		5年級		6年級				
								計	男	女	男	女	男	女	男	女	男	女	男	女	男	女	總計	男	女
034659 桃園市立瑞祥國小	6	1	1	1	1	1	1	42	19	23	4	2	5	1	3	4	1	3	3	6	3	7	11	7	4
034660 桃園市立中興國小	6	1	1	1	1	1	1	102	46	56	5	8	10	10	10	11	9	11	4	6	8	10	22	14	8
034661 桃園市立員樹林國小	27	5	4	4	4	5	5	689	368	321	67	54	51	58	52	41	60	49	67	53	71	66	138	72	66
034662 桃園市立仁善國小	26	4	4	4	4	5	5	628	339	289	50	53	49	53	56	40	55	36	63	54	66	53	131	71	60
034663 桃園市立僑愛國小	36	5	7	5	6	7	6	917	458	459	60	60	81	86	66	73	84	79	82	81	85	80	201	102	99
034664 桃園市立南興國小	11	1	2	2	2	2	2	198	116	82	15	9	17	15	20	12	28	17	18	9	18	20	51	22	29
034665 桃園市立永福國小	6	1	1	1	1	1	1	45	23	22	3	3	4	6	3	1	5	1	4	6	4	5	10	5	5
034666 桃園市立中壢國小	26	3	5	4	5	4	5	626	311	315	44	39	50	40	53	54	52	68	48	60	64	54	117	53	64
034667 桃園市立中平國小	53	8	10	9	8	10	8	1,432	792	640	138	91	135	121	123	123	116	101	148	112	132	92	236	136	100
034668 桃園市立新明國小	57	9	10	10	9	10	9	1,442	784	658	133	116	121	107	133	101	122	107	149	113	126	114	261	135	126
034669 桃園市立芭里國小	6	1	1	1	1	1	1	92	46	46	6	5	8	12	6	5	9	8	8	9	9	7	22	15	7
034670 桃園市立新街國小	57	9	10	9	10	9	10	1,434	759	675	115	120	119	121	122	113	132	131	135	88	136	102	255	123	132
034671 桃園市立信義國小	56	9	9	10	8	9	11	1,439	792	647	126	108	125	115	128	125	131	84	134	101	148	114	275	145	130
034672 桃園市立普仁國小	40	7	7	6	7	7	6	1,062	549	513	100	81	84	115	85	84	102	81	93	75	85	77	195	93	102
034673 桃園市立富台國小	47	7	8	8	8	7	9	1,260	664	596	89	93	116	100	123	89	105	115	106	92	125	107	238	123	115
034674 桃園市立青埔國小	20	4	4	3	3	3	3	489	243	246	46	45	40	47	39	39	47	44	34	42	37	29	63	28	35
034675 桃園市立內壢國小	48	7	8	10	8	7	8	1,231	650	581	99	82	109	107	123	105	116	90	102	95	101	102	234	140	94
034676 桃園市立大崙國小	30	4	5	4	5	6	6	730	406	324	60	37	75	50	57	47	77	53	65	75	72	62	172	85	87
034677 桃園市立山東國小	7	1	1	1	1	1	2	112	64	48	7	2	7	5	9	13	10	9	13	7	18	12	31	14	17
034678 桃園市立中正國小	42	6	6	6	8	8	8	1,074	584	490	89	66	89	80	88	69	108	85	91	93	119	97	232	119	113
034679 桃園市立自立國小	30	4	5	5	6	5	5	731	384	347	43	47	73	58	62	54	79	60	57	61	70	67	127	75	52
034680 桃園市立龍岡國小	23	3	4	4	4	4	4	561	296	265	34	41	46	57	45	47	63	40	57	40	51	40	110	50	60
034681 桃園市立內定國小	19	4	3	3	3	3	3	458	236	222	44	42	34	38	43	37	32	32	46	38	37	35	87	42	45
034682 桃園市立南勢國小	59	9	9	10	10	10	11	1,685	896	789	147	130	149	122	144	139	155	128	148	132	153	138	304	152	152
034683 桃園市立宋屋國小	26	5	6	3	4	4	4	580	286	294	58	59	53	53	38	42	42	44	37	50	58	46	98	52	46
034684 桃園市立新勢國小	35	6	5	6	6	6	6	860	457	403	61	70	76	65	75	58	68	78	94	61	83	71	161	76	85
034685 桃園市立忠貞國小	73	11	12	12	12	14	12	1,984	1,053	931	163	148	175	143	172	142	162	173	197	158	184	167	388	197	191
034686 桃園市立東勢國小	20	3	4	4	3	3	3	447	236	211	26	37	35	39	47	36	37	33	40	36	51	30	84	41	43
034687 桃園市立山豐國小	27	5	4	5	4	5	4	690	345	345	50	71	60	47	64	60	53	54	67	59	51	54	144	78	66
034688 桃園市立復旦國小	30	5	4	5	5	5	6	786	379	407	60	66	53	52	56	67	67	73	65	69	78	80	166	71	95
034689 桃園市立北勢國小	38	7	6	6	6	6	7	1,026	534	492	82	98	89	74	82	80	92	71	90	77	99	92	203	113	90
034690 桃園市立楊梅國小	40	7	6	7	6	7	7	1,023	535	488	78	80	79	84	96	75	82	72	98	79	102	98	199	111	88
034691 桃園市立上田國小	12	2	2	2	2	2	2	246	146	100	20	11	28	17	22	19	18	19	25	18	33	16	60	37	23
034692 桃園市立大同國小	37	5	6	6	6	7	7	1,005	539	466	71	74	95	75	92	61	90	70	84	99	107	87	191	106	85
034693 桃園市立富岡國小	23	3	3	4	4	4	5	591	323	268	41	37	39	41	56	36	52	53	66	46	69	55	136	77	59
034694 桃園市立瑞原國小	6	1	1	1	1	1	1	73	38	35	8	10	5	4	9	4	5	5	4	5	7	7	13	7	6
034695 桃園市立上湖國小	9	1	1	1	2	2	2	144	72	72	8	11	8	10	10	13	13	14	14	14	19	10	32	14	18
034696 桃園市立水美國小	9	1	2	1	1	2	2	178	102	76	13	9	21	11	15	6	6	17	22	20	25	13	44	23	21
034697 桃園市立瑞埔國小	30	5	5	4	5	5	6	705	357	348	50	40	57	59	57	56	56	66	66	60	71	67	136	76	60
034698 桃園市立高榮國小	19	3	2	3	3	4	4	421	244	177	41	23	31	24	33	20	51	26	39	47	49	37	103	56	47
034699 桃園市立四維國小	15	3	3	2	2	2	3	342	189	153	42	27	36	34	24	19	26	22	30	22	31	29	50	26	24

國民小學個別學校基本資料（續 12 ）

104 學年度 2015-2016

單位：班；人

	班級數							學生數															上學年畢業生數		
	總計	1年級	2年級	3年級	4年級	5年級	6年級	總計			1年級		2年級		3年級		4年級		5年級		6年級				
								計	男	女	男	女	男	女	男	女	男	女	男	女	男	女	總計	男	女
034700 桃園市立瑞梅國小	20	3	3	3	3	4	4	493	260	233	43	29	41	36	39	32	41	37	45	44	51	55	81	47	34
034701 桃園市立新屋國小	48	7	8	8	7	8	10	1,280	697	583	106	95	98	105	122	98	103	89	128	97	140	99	233	128	105
034702 桃園市立啟文國小	6	1	1	1	1	1	1	69	39	30	2	4	6	5	7	6	3	5	11	6	10	4	11	5	6
034703 桃園市立東明國小	6	1	1	1	1	1	1	95	44	51	4	9	9	8	10	8	7	7	6	11	8	8	19	9	10
034704 桃園市立頭洲國小	12	2	2	2	2	2	2	245	125	120	14	20	20	21	29	19	13	20	25	16	24	24	54	29	25
034705 桃園市立永安國小	11	1	2	2	2	2	2	250	134	116	16	10	22	14	23	19	30	25	20	27	23	21	65	34	31
034706 桃園市立笨港國小	6	1	1	1	1	1	1	76	39	37	2	6	8	9	6	4	4	6	6	8	13	4	15	4	11
034707 桃園市立北湖國小	6	1	1	1	1	1	1	35	18	17	1	1	2	3	4	2	3	4	4	4	4	3	12	6	6
034708 桃園市立大坡國小	9	1	1	2	1	2	2	151	77	74	13	10	8	10	16	11	11	7	14	20	15	16	29	19	10
034709 桃園市立蚵間國小	6	1	1	1	1	1	1	91	46	45	6	5	11	2	5	9	11	13	6	11	7	5	15	8	7
034710 桃園市立社子國小	6	1	1	1	1	1	1	51	29	22	6	5	4	3	3	2	7	2	1	6	8	4	17	12	5
034711 桃園市立埔頂國小	8	1	2	2	1	1	1	138	82	56	13	9	20	10	16	16	12	7	12	4	9	10	29	12	17
034712 桃園市立觀音國小	23	3	4	4	3	4	5	602	316	286	42	35	54	44	51	48	44	42	56	58	69	59	120	61	59
034713 桃園市立大潭國小	6	1	1	1	1	1	1	64	32	32	6	4	5	6	4	6	6	7	5	3	6	6	18	10	8
034714 桃園市立保生國小	6	1	1	1	1	1	1	58	27	31	7	2	2	5	3	6	6	6	1	5	8	7	11	7	4
034715 桃園市立新坡國小	36	5	6	6	6	6	7	897	489	408	76	66	66	59	82	70	85	65	90	70	90	78	210	120	90
034716 桃園市立崙坪國小	8	1	1	1	2	2	1	157	77	80	10	8	5	17	12	10	15	16	21	20	14	9	50	31	19
034717 桃園市立上大國小	12	2	2	2	2	2	2	208	94	114	10	21	15	21	14	15	10	18	23	21	22	18	44	16	28
034718 桃園市立育仁國小	7	1	1	2	1	1	1	91	40	51	2	9	8	5	8	8	6	8	7	13	9	8	16	9	7
034719 桃園市立草漯國小	48	7	9	8	7	8	9	1,298	693	605	103	101	123	107	120	88	96	97	125	108	126	104	225	116	109
034720 桃園市立富林國小	6	1	1	1	1	1	1	95	49	46	8	7	9	6	7	5	7	9	9	10	9	9	17	9	8
034721 桃園市立樹林國小	6	1	1	1	1	1	1	88	44	44	9	4	8	9	8	8	4	4	5	10	10	9	17	9	8
034722 桃園市立龍潭國小	33	5	5	5	5	6	7	740	392	348	62	50	67	55	62	54	63	57	59	75	79	57	145	88	57
034723 桃園市立德龍國小	11	2	2	1	2	2	2	202	98	104	15	17	19	16	11	14	16	18	17	21	20	18	39	19	20
034724 桃園市立潛龍國小	33	6	5	5	5	6	6	874	459	415	76	72	62	65	70	61	73	62	82	87	96	68	179	92	87
034725 桃園市立石門國小	32	5	5	5	6	5	6	846	422	424	60	72	70	65	65	71	76	75	63	68	88	73	161	84	77
034726 桃園市立高原國小	18	2	3	3	3	3	4	415	213	202	23	32	36	33	35	30	38	39	33	28	48	40	92	45	47
034727 桃園市立龍源國小	8	1	1	1	1	2	2	137	71	66	9	4	11	9	10	12	8	13	15	18	18	10	31	15	16
034728 桃園市立三和國小	6	1	1	1	1	1	1	61	43	18	6	1	6	2	7	4	9	3	6	3	9	5	13	5	8
034729 桃園市立武漢國小	40	7	5	7	7	7	7	1,052	564	488	86	84	73	74	113	80	112	67	92	84	88	99	201	108	93
034730 桃園市立介壽國小	6	1	1	1	1	1	1	77	40	37	8	4	8	6	4	5	6	12	5	5	9	5	12	3	9
034731 桃園市立三民國小	6	1	1	1	1	1	1	99	54	45	7	7	9	9	10	9	5	6	12	6	11	8	16	7	9
034732 桃園市立義盛國小	6	1	1	1	1	1	1	39	17	22	3	5	3	1	2	3	2	4	3	3	4	6	7	2	5
034733 桃園市立霞雲國小	6	1	1	1	1	1	1	30	12	18	1	2	2	2	2	3	2	6	4	2	1	3	6	1	5
034734 桃園市立奎輝國小	6	1	1	1	1	1	1	32	17	15	2	1	1	2	2	5	3	-	4	1	5	6	4	3	1
034735 桃園市立光華國小	6	1	1	1	1	1	1	21	11	10	1	2	-	1	2	2	3	-	1	2	4	3	7	1	6
034736 桃園市立高義國小	6	1	1	1	1	1	1	59	29	30	2	6	4	4	5	13	5	2	6	1	7	4	8	3	5
034737 桃園市立長興國小	6	1	1	1	1	1	1	26	17	9	3	-	4	2	-	5	5	1	3	-	2	1	7	4	3
034738 桃園市立三光國小	6	1	1	1	1	1	1	46	28	18	6	2	2	1	4	3	7	1	6	6	3	5	7	6	1
034740 桃園市立羅浮國小	13	2	3	2	2	2	2	61	30	31	6	5	4	8	1	5	5	6	6	3	8	4	11	5	6
034741 桃園市立巴崚國小	6	1	1	1	1	1	1	53	28	25	3	3	2	4	5	1	11	6	3	5	4	6	7	4	3

國民小學個別學校基本資料（續 13 ）

104 學年度 2015-2016

單位：班；人

	班級數							學生數															上學年畢業生數		
	總計	1年級	2年級	3年級	4年級	5年級	6年級	總計			1年級		2年級		3年級		4年級		5年級		6年級				
								計	男	女	男	女	男	女	男	女	男	女	男	女	男	女	總計	男	女
034742 桃園市立東安國小	31	5	5	5	5	6	5	759	397	362	63	60	71	54	68	61	59	56	61	74	75	57	151	79	72
034743 桃園市立青溪國小	44	8	8	7	7	7	7	1,169	622	547	106	98	126	81	97	88	99	95	109	88	85	97	230	121	109
034744 桃園市立錦興國小	68	11	11	12	9	13	12	1,802	972	830	140	151	155	152	171	145	138	113	194	113	174	156	270	142	128
034745 桃園市立興國國小	51	8	8	8	8	10	9	1,331	700	631	96	113	120	104	110	105	106	89	135	107	133	113	244	136	108
034746 桃園市立華勛國小	56	9	9	9	10	9	10	1,469	768	701	122	113	128	110	126	112	119	126	133	107	140	133	271	143	128
034747 桃園市立同安國小	49	7	7	9	8	9	9	1,309	694	615	95	95	105	90	138	101	119	86	133	110	104	133	245	129	116
034748 桃園市立大忠國小	58	9	10	9	10	10	10	1,671	896	775	152	130	139	131	131	138	163	121	154	134	157	121	305	155	150
034749 桃園市立楊明國小	26	4	4	5	4	5	4	630	322	308	45	55	52	43	55	43	59	52	57	62	54	53	130	68	62
034750 桃園市立祥安國小	36	5	6	6	6	7	6	877	459	418	69	67	75	78	75	77	86	60	77	67	77	69	152	86	66
034751 桃園市立迴龍國(中)小	13	1	2	2	2	3	3	233	123	110	11	7	17	12	14	18	28	17	22	24	31	32	75	35	40
034752 桃園市立建德國小	65	11	11	11	10	11	11	1,813	898	915	145	171	167	149	146	158	143	137	145	169	152	131	302	145	157
034753 桃園市立林森國小	61	10	10	10	10	11	10	1,692	899	793	142	118	141	147	130	138	161	123	175	135	150	132	305	163	142
034754 桃園市立文化國小	60	10	10	10	10	10	10	1,749	931	818	162	141	175	139	150	136	149	135	152	122	143	145	299	145	154
034755 桃園市立龍星國小	42	8	7	7	7	6	7	1,123	587	536	113	103	105	82	105	100	90	88	83	87	91	76	213	97	116
034756 桃園市立大有國小	32	5	5	5	6	5	6	801	421	380	66	52	66	59	63	58	69	79	72	61	85	71	173	89	84
034757 桃園市立幸福國小	32	5	5	5	5	6	6	753	412	341	56	53	59	55	67	59	63	54	87	57	80	63	183	103	80
034758 桃園市立慈文國小	36	5	6	5	6	7	7	946	520	426	71	68	86	70	77	62	84	66	104	79	98	81	195	110	85
034759 桃園市立大業國小	62	10	10	10	11	10	11	1,778	928	850	143	155	161	141	165	143	158	132	146	144	155	135	305	164	141
034760 桃園市立同德國小	63	10	10	10	11	11	11	1,719	915	804	134	116	151	135	156	118	148	145	167	140	159	150	323	165	158
034761 桃園市立光明國小	73	12	12	11	13	13	12	2,169	1,127	1,042	179	161	182	181	184	158	206	170	195	206	181	166	387	191	196
034762 桃園市立文華國小	32	6	5	6	5	5	5	950	510	440	100	73	81	76	82	86	81	73	90	62	76	70	147	77	70
034763 桃園市立田心國小	31	5	5	5	5	5	6	761	399	362	69	60	75	52	61	56	66	64	58	57	70	73	146	73	73
034764 桃園市立忠福國小	24	4	4	4	4	4	4	633	320	313	55	50	44	58	48	57	59	50	54	57	60	41	132	66	66
034765 桃園市立興仁國小	43	7	7	7	7	7	8	1,201	608	593	92	98	116	77	101	107	98	94	103	99	98	118	206	103	103
034766 桃園市立平興國小	40	6	6	6	7	7	8	1,068	555	513	81	73	86	89	70	91	105	86	93	80	120	94	202	118	84
034767 桃園市立義興國小	26	4	4	4	5	4	5	634	339	295	38	55	51	46	52	50	64	49	57	44	77	51	144	80	64
034768 桃園市立瑞塘國小	42	7	7	7	7	7	7	1,264	627	637	98	97	109	112	112	106	103	108	95	107	110	107	217	122	95
034769 桃園市立三坑國小	6	1	1	1	1	1	1	68	37	31	5	3	6	6	5	4	8	4	6	5	7	9	12	7	5
034770 桃園市立楓樹國小	31	5	5	5	5	6	5	723	394	329	64	47	68	57	52	58	63	55	81	56	66	56	116	62	54
034771 桃園市立楊心國小	39	6	6	6	7	8	6	1,040	545	495	95	80	99	73	85	84	92	88	90	85	84	85	179	90	89
034772 桃園市立南美國小	68	12	12	12	10	11	11	1,911	966	945	155	180	173	168	177	150	146	156	147	153	168	138	303	166	137
034773 桃園市立中原國小	54	9	9	9	9	9	9	1,440	763	677	117	130	135	109	127	116	113	114	136	103	135	105	254	134	120
034774 桃園市立元生國小	62	10	10	10	10	11	11	1,886	989	897	166	146	163	152	169	144	172	148	155	159	164	148	333	164	169
034775 桃園市立莊敬國小	58	10	10	10	9	9	10	1,574	786	788	132	133	148	138	149	129	123	121	122	134	112	133	273	143	130
034776 桃園市立自強國小	18	3	3	3	3	3	3	394	174	220	26	30	28	43	27	29	29	27	31	47	33	44	94	53	41
034778 桃園市立新榮國小	22	4	4	4	4	3	3	509	251	258	38	50	42	49	42	48	49	41	47	33	33	37	55	28	27
034779 桃園市立楊光國(中)小	36	6	6	6	6	6	6	1,033	537	496	82	88	82	91	94	80	88	82	89	81	102	74	183	103	80
034780 桃園市立快樂國小	23	4	4	3	4	4	4	592	307	285	64	45	46	53	44	38	53	45	54	52	46	52	104	59	45
034781 桃園市立永順國小	44	8	8	7	7	7	7	1,155	621	534	102	99	118	96	94	85	102	87	106	92	99	75	203	95	108

國民小學個別學校基本資料（續 14 ）

104 學年度 2015-2016

單位：班；人

	班級數							學生數															上學年畢業生數		
	總計	1年級	2年級	3年級	4年級	5年級	6年級	總計			1年級		2年級		3年級		4年級		5年級		6年級				
								計	男	女	男	女	男	女	男	女	男	女	男	女	男	女	總計	男	女
034782 桃園市立新埔國小	22	4	4	4	3	4	3	554	285	269	64	50	56	55	48	39	32	49	45	44	40	32	109	48	61
034784 桃園市立文欣國小	19	3	3	3	3	3	4	449	239	210	35	30	35	38	44	33	44	35	32	34	49	40	86	45	41
034785 桃園市立雙龍國小	36	6	6	6	6	6	6	1,010	512	498	93	78	96	73	79	91	79	92	86	84	79	80	184	89	95
034786 桃園市立龍安國小	50	8	8	8	9	8	9	1,369	738	631	125	96	132	88	121	99	122	115	118	104	120	129	254	127	127
034787 桃園市立長庚國小	27	5	5	5	4	4	4	702	380	322	75	70	57	64	69	55	60	37	55	53	64	43	74	33	41
034788 桃園市立仁和國小	36	6	6	6	6	6	6	1,031	579	452	90	83	109	70	113	73	95	82	87	65	85	79	127	74	53
034789 桃園市立大湖國小	18	3	3	3	3	3	3	428	216	212	30	39	36	34	28	37	42	33	36	32	44	37	70	33	37
031320 私立新興高中附設國小部	16	4	4	2	2	2	2	634	325	309	80	78	73	84	38	41	44	36	46	34	44	36	80	45	35
034529 桃園市立仁美國中附設華德福國小部	12	2	2	2	2	2	2	237	112	125	19	21	20	20	20	20	17	23	20	20	16	21	41	19	22
臺中市 總計 237 校	6,395	1,004	1,040	1,071	1,060	1,104	1,116	157,262	81,803	75,459	13,042	11,851	13,408	12,523	13,514	12,648	13,676	12,387	13,929	12,888	14,234	13,162	29,414	15,419	13,995
國小 235 校	6,330	993	1,029	1,060	1,049	1,093	1,106	155,262	80,793	74,469	12,869	11,654	13,224	12,333	13,359	12,487	13,499	12,221	13,769	12,741	14,073	13,033	29,124	15,253	13,871
附設國小部 2 校	65	11	11	11	11	11	10	2,000	1,010	990	173	197	184	190	155	161	177	166	160	147	161	129	290	166	124
061601 私立華盛頓國小	38	7	7	7	6	6	5	1,201	709	492	132	86	136	93	116	106	124	67	111	73	90	67	146	82	64
064601 臺中市立豐原國小	26	4	5	3	5	4	5	585	333	252	49	53	58	38	53	32	56	40	73	46	44	43	122	69	53
064602 臺中市立瑞穗國小	71	13	12	10	11	12	13	1,969	1,015	954	194	166	168	168	137	140	157	162	164	170	195	148	362	202	160
064603 臺中市立南陽國小	101	16	16	19	17	17	16	2,850	1,463	1,387	215	217	237	223	280	258	250	226	240	244	241	219	509	269	240
064604 臺中市立富春國小	13	2	2	2	2	2	3	291	157	134	27	20	29	16	19	23	17	31	31	22	34	22	54	30	24
064605 臺中市立豐村國小	27	5	4	4	4	5	5	700	369	331	70	53	60	48	56	47	53	57	57	68	73	58	110	48	62
064606 臺中市立翁子國小	17	2	3	3	3	3	3	393	203	190	20	27	36	29	32	31	31	36	44	31	40	36	106	61	45
064607 臺中市立豐田國小	41	7	8	7	6	6	7	1,073	563	510	94	82	101	98	83	86	100	67	85	83	100	94	215	119	96
064608 臺中市立合作國小	25	4	4	4	4	4	5	622	300	322	57	46	48	53	35	52	58	46	48	59	54	66	112	61	51
064609 臺中市立內埔國小	56	9	10	9	9	11	8	1,456	719	737	109	116	116	127	113	131	121	113	136	147	124	103	275	148	127
064610 臺中市立后里國小	28	4	4	4	5	5	6	657	342	315	53	44	49	53	51	48	72	48	55	59	62	63	131	64	67
064611 臺中市立月眉國小	13	2	2	3	2	2	2	268	134	134	27	14	18	22	29	32	20	18	17	17	23	31	69	35	34
064612 臺中市立七星國小	12	2	2	2	2	2	2	253	138	115	18	15	22	21	16	15	30	24	16	18	36	22	59	31	28
064613 臺中市立育英國小	12	2	2	2	2	2	2	234	129	105	19	14	15	19	20	15	26	11	23	25	26	21	58	37	21
064614 臺中市立后里區泰安國小	9	1	1	1	2	2	2	152	81	71	10	8	11	12	10	11	18	11	19	11	13	18	29	16	13
064615 臺中市立神岡國小	30	4	4	5	5	6	6	751	399	352	61	55	69	44	60	67	54	62	77	67	78	57	158	94	64
064616 臺中市立豐洲國小	22	3	4	4	3	4	4	492	252	240	35	33	41	43	41	41	41	32	45	40	49	51	93	52	41
064617 臺中市立社口國小	45	7	7	7	8	9	7	1,132	583	549	98	80	90	95	106	89	92	100	112	100	85	85	189	95	94
064618 臺中市立圳堵國小	21	3	3	4	4	3	4	486	243	243	35	34	34	43	42	43	56	41	38	35	38	47	80	47	33
064619 臺中市立岸裡國小	21	3	3	4	4	3	4	458	229	229	44	30	34	33	50	38	36	47	28	41	37	40	101	56	45
064620 臺中市立大雅國小	60	9	9	11	10	10	11	1,603	824	779	122	121	135	119	155	147	142	133	145	133	125	126	284	147	137
064621 臺中市立三和國小	33	5	5	5	5	6	7	796	410	386	70	56	56	76	60	66	78	59	67	63	79	66	156	83	73
064622 臺中市立大明國小	55	9	9	9	10	9	9	1,539	788	751	132	117	135	124	109	135	147	127	119	141	146	107	244	124	120
064623 臺中市立上楓國小	24	3	4	4	4	4	5	580	287	293	43	36	43	48	47	52	53	52	46	44	55	61	128	66	62
064624 臺中市立汝鑾國小	6	1	1	1	1	1	1	99	56	43	7	6	9	6	8	11	9	2	12	9	11	9	24	14	10

國民小學個別學校基本資料（續 15 ）

104 學年度 2015-2016

單位：班；人

	班級數							學生數															上學年畢業生數		
	總計	1年級	2年級	3年級	4年級	5年級	6年級	總計			1年級		2年級		3年級		4年級		5年級		6年級				
								計	男	女	男	女	男	女	男	女	男	女	男	女	男	女	總計	男	女
064625 臺中市立陽明國小	10	1	1	2	2	2	2	164	81	83	11	12	10	14	10	15	19	13	19	11	12	18	27	12	15
064626 臺中市立潭子國小	43	6	8	7	7	8	7	1,064	554	510	92	75	89	84	94	96	83	84	100	78	96	93	199	111	88
064627 臺中市立僑忠國小	27	4	4	5	5	4	5	674	346	328	49	57	57	45	68	47	54	65	48	42	70	72	139	71	68
064628 臺中市立東寶國小	33	5	5	5	5	6	7	853	422	431	62	60	61	79	76	63	64	71	75	73	84	85	169	84	85
064629 臺中市立潭子區新興國小	11	2	1	2	2	2	2	186	96	90	19	14	12	16	15	19	18	8	16	14	16	19	41	23	18
064630 臺中市立外埔國小	33	6	5	5	5	6	6	847	422	425	78	64	64	68	54	76	75	60	70	75	81	82	159	83	76
064631 臺中市立安定國小	6	1	1	1	1	1	1	117	61	56	5	8	12	10	7	6	14	13	10	10	13	9	22	11	11
064632 臺中市立鐵山國小	6	1	1	1	1	1	1	72	37	35	2	11	4	4	3	3	10	6	7	2	11	9	17	7	10
064633 臺中市立馬鳴國小	6	1	1	1	1	1	1	59	31	28	7	2	2	3	7	3	7	3	6	10	2	7	16	11	5
064634 臺中市立水美國小	6	1	1	1	1	1	1	81	54	27	6	4	6	4	5	5	10	5	12	3	15	6	18	12	6
064635 臺中市立東勢國小	38	5	6	6	6	8	7	921	493	428	68	54	94	70	83	72	78	66	97	82	73	84	206	114	92
064636 臺中市立中山國小	17	3	2	3	3	3	3	354	202	152	33	22	24	17	39	39	28	21	37	24	41	29	73	43	30
064637 臺中市立石城國小	8	1	1	1	2	1	2	81	49	32	7	5	8	3	5	1	9	6	6	6	14	11	25	11	14
064638 臺中市立東勢區成功國小	6	1	1	1	1	1	1	117	58	59	7	7	5	11	12	7	11	14	14	8	9	12	23	11	12
064639 臺中市立石角國小	6	1	1	1	1	1	1	46	22	24	1	3	2	3	6	5	6	4	3	4	4	5	12	5	7
064640 臺中市立中科國小	6	1	1	1	1	1	1	37	21	16	3	-	1	2	4	1	2	3	6	3	5	7	13	8	5
064641 臺中市立新成國小	6	1	1	1	1	1	1	75	39	36	2	4	4	5	6	3	6	7	10	7	11	10	23	10	13
064642 臺中市立明正國小	6	1	1	1	1	1	1	58	33	25	1	3	7	3	2	5	6	7	9	2	8	5	19	10	9
064643 臺中市立石岡國小	17	2	3	3	3	3	3	358	184	174	24	24	34	26	30	27	30	34	32	24	34	39	64	33	31
064644 臺中市立土牛國小	13	2	2	2	2	3	2	289	150	139	15	21	27	21	27	20	26	24	32	26	23	27	70	43	27
064645 臺中市立新社國小	23	4	4	4	3	4	4	530	268	262	47	37	58	36	38	43	43	41	44	37	38	68	116	66	50
064646 臺中市立新社區東興國小	6	1	1	1	1	1	1	83	42	41	7	5	6	8	7	8	7	8	8	1	7	11	16	5	11
064647 臺中市立大南國小	16	2	2	2	3	3	4	374	203	171	25	28	27	22	24	27	44	20	34	30	49	44	80	48	32
064648 臺中市立協成國小	6	1	1	1	1	1	1	102	56	46	10	7	7	6	5	9	7	9	16	6	11	9	27	19	8
064649 臺中市立大林國小	6	1	1	1	1	1	1	37	12	25	-	2	-	5	3	2	-	2	2	8	7	6	5	2	3
064650 臺中市立崑山國小	6	1	1	1	1	1	1	50	25	25	3	1	2	5	4	2	4	5	6	9	6	3	7	4	3
064651 臺中市立中和國小	6	1	1	1	1	1	1	21	8	13	1	1	-	3	2	2	1	5	2	2	2	-	6	2	4
064652 臺中市立清水國小	67	10	11	11	12	11	12	1,650	864	786	123	125	141	118	148	132	152	142	147	126	153	143	315	152	163
064653 臺中市立西寧國小	28	4	5	5	4	5	5	719	355	364	51	51	44	78	73	57	55	54	62	65	70	59	133	69	64
064654 臺中市立建國國小	25	4	4	4	4	5	4	652	352	300	60	59	68	46	50	57	59	31	60	56	55	51	113	62	51
064655 臺中市立大秀國小	24	4	4	4	4	4	4	562	303	259	52	35	46	48	53	41	55	48	42	48	55	39	104	51	53
064656 臺中市立三田國小	18	2	3	3	3	3	4	398	204	194	21	33	29	37	37	32	32	32	39	31	46	29	105	54	51
064657 臺中市立甲南國小	7	1	1	2	1	1	1	136	83	53	11	10	16	10	15	11	14	7	14	7	13	8	35	20	15
064658 臺中市立高美國小	15	2	2	2	3	3	3	311	168	143	16	20	22	24	18	17	31	24	45	22	36	36	64	37	27
064659 臺中市立大楊國小	6	1	1	1	1	1	1	81	38	43	5	4	4	4	7	4	7	10	5	13	10	8	21	10	11
064660 臺中市立東山國小	6	1	1	1	1	1	1	69	38	31	5	3	3	7	9	4	10	6	4	7	7	4	15	9	6
064661 臺中市立梧棲國小	36	5	5	6	6	7	7	892	462	430	48	60	56	71	81	79	79	76	106	69	92	75	164	88	76
064662 臺中市立梧南國小	6	1	1	1	1	1	1	109	54	55	7	17	10	9	11	6	5	6	13	9	8	8	19	12	7

國民小學個別學校基本資料（續 16 ）

104 學年度 2015-2016

單位：班；人

	班級數							學生數															上學年畢業生數		
	總計	1年級	2年級	3年級	4年級	5年級	6年級	總計			1年級		2年級		3年級		4年級		5年級		6年級				
								計	男	女	男	女	男	女	男	女	男	女	男	女	男	女	總計	男	女
064663 臺中市立梧棲區中正國小	36	6	6	6	6	6	6	929	472	457	87	67	74	71	88	80	79	76	76	74	68	89	168	88	80
064664 臺中市立永寧國小	17	2	2	3	3	4	3	332	188	144	29	20	21	29	32	13	38	19	35	34	33	29	59	39	20
064665 臺中市立大甲國小	54	9	8	9	9	9	10	1,449	765	684	141	103	121	111	129	114	119	111	124	115	131	130	282	148	134
064666 臺中市立德化國小	9	1	1	2	2	2	1	153	75	78	7	12	9	12	14	14	17	13	13	18	15	9	32	21	11
064667 臺中市立大甲區文昌國小	41	6	7	6	7	8	7	1,129	576	553	84	90	99	96	95	74	101	87	101	104	96	102	222	126	96
064668 臺中市立順天國小	35	5	5	7	6	6	6	902	465	437	64	70	86	57	71	75	84	71	84	80	76	84	172	83	89
064669 臺中市立文武國小	6	1	1	1	1	1	1	56	30	26	1	3	10	4	3	5	5	7	7	6	4	1	13	6	7
064670 臺中市立日南國小	26	3	4	4	5	5	5	635	329	306	49	36	53	41	60	49	57	64	64	54	46	62	111	53	58
064671 臺中市立東明國小	6	1	1	1	1	1	1	65	30	35	2	7	3	4	5	5	5	10	8	4	7	5	12	7	5
064672 臺中市立華龍國小	18	3	3	3	3	3	3	397	226	171	41	21	37	27	34	26	35	32	40	27	39	38	73	40	33
064673 臺中市立西岐國小	12	2	2	2	2	2	2	211	116	95	13	14	13	16	15	13	23	12	25	18	27	22	59	27	32
064674 臺中市立東陽國小	10	1	2	1	2	2	2	196	117	79	14	12	23	17	20	9	23	10	17	13	20	18	42	26	16
064675 臺中市立沙鹿國小	50	9	9	8	8	8	8	1,345	717	628	103	115	122	138	118	94	135	101	109	97	130	83	221	116	105
064676 臺中市立文光國小	18	3	3	3	3	3	3	438	222	216	30	31	30	38	47	32	36	39	45	34	34	42	102	51	51
064677 臺中市立竹林國小	57	8	9	9	10	10	11	1,560	800	760	108	109	127	122	111	129	151	120	142	135	161	145	333	162	171
064678 臺中市立北勢國小	56	9	9	11	9	9	9	1,510	783	727	124	133	151	104	130	135	129	124	125	114	124	117	257	137	120
064679 臺中市立公明國小	17	2	3	3	3	3	3	373	182	191	20	31	32	25	31	36	34	32	33	33	32	34	67	32	35
064680 臺中市立公館國小	6	1	1	1	1	1	1	101	53	48	10	8	6	7	8	6	8	11	14	11	7	5	31	14	17
064681 臺中市立鹿峰國小	18	3	3	3	3	3	3	423	199	224	44	36	26	41	35	39	32	32	27	40	35	36	69	39	30
064682 臺中市立大安國小	16	2	2	2	3	3	4	332	168	164	29	20	24	21	21	26	39	23	30	37	25	37	75	41	34
064683 臺中市立三光國小	6	1	1	1	1	1	1	63	39	24	4	3	7	5	7	1	8	4	5	7	8	4	13	6	7
064684 臺中市立海墘國小	10	1	2	1	2	2	2	167	74	93	8	9	18	16	12	10	11	18	11	23	14	17	31	18	13
064685 臺中市立大安區永安國小	8	1	1	1	2	1	2	149	72	77	12	6	11	13	10	11	14	13	11	10	14	24	41	20	21
064686 臺中市立龍山國小	18	3	3	3	3	3	3	403	208	195	45	28	31	31	28	37	38	30	29	38	37	31	68	34	34
064687 臺中市立龍井國小	27	4	4	5	5	4	5	636	342	294	59	45	50	36	68	48	63	53	46	52	56	60	115	64	51
064688 臺中市立龍津國小	23	3	4	3	4	5	4	491	245	246	28	37	41	46	32	35	52	48	45	39	47	41	102	52	50
064689 臺中市立龍海國小	17	2	3	3	3	3	3	368	193	175	30	26	36	22	31	47	32	30	29	26	35	24	59	30	29
064690 臺中市立龍港國小	6	1	1	1	1	1	1	98	48	50	8	7	9	8	7	10	2	8	12	8	10	9	23	14	9
064691 臺中市立龍泉國小	28	4	5	5	4	4	6	708	357	351	57	54	59	70	65	56	52	46	55	48	69	77	145	66	79
064692 臺中市立龍峰國小	42	6	6	7	8	8	7	968	492	476	68	75	76	69	78	68	100	74	89	96	81	94	201	109	92
064693 臺中市立烏日國小	32	5	5	6	5	6	5	754	388	366	71	45	66	62	56	57	49	70	66	78	80	54	143	78	65
064694 臺中市立僑仁國小	31	5	5	5	5	6	5	764	411	353	68	50	76	59	64	56	71	64	67	71	65	53	129	73	56
064695 臺中市立喀哩國小	14	2	3	2	2	2	3	307	154	153	16	17	27	30	21	25	25	20	25	28	40	33	59	25	34
064696 臺中市立東園國小	13	2	3	2	2	2	2	320	169	151	27	27	41	29	29	21	26	25	17	24	29	25	63	29	34
064697 臺中市立溪尾國小	6	1	1	1	1	1	1	26	12	14	3	-	1	2	1	2	2	2	1	5	4	3	7	2	5
064698 臺中市立旭光國小	12	2	2	2	2	2	2	261	129	132	24	28	24	24	20	23	20	22	20	17	21	18	32	18	14
064699 臺中市立五光國小	6	1	1	1	1	1	1	70	41	29	4	5	5	1	7	5	9	7	4	8	12	3	18	9	9
064700 臺中市立大肚國小	40	8	6	7	6	6	7	1,029	490	539	88	88	85	82	78	97	75	92	83	82	81	98	202	104	98

國民小學個別學校基本資料（續 17 ）

104 學年度 2015-2016

單位：班；人

	班級數							學生數															上學年畢業生數		
	總計	1年級	2年級	3年級	4年級	5年級	6年級	總計			1年級		2年級		3年級		4年級		5年級		6年級				
								計	男	女	男	女	男	女	男	女	男	女	男	女	男	女	總計	男	女
064701 臺中市立瑞峰國小	23	4	4	4	4	3	4	539	294	245	48	38	43	46	59	33	45	43	45	34	54	51	82	31	51
064702 臺中市立永順國小	12	2	2	2	2	2	2	196	115	81	22	12	19	10	16	14	20	18	16	11	22	16	32	14	18
064703 臺中市立追分國小	27	4	4	4	5	5	5	674	343	331	54	47	55	54	53	49	55	59	66	51	60	71	118	68	50
064704 臺中市立大忠國小	12	1	2	2	2	3	2	242	128	114	10	12	21	16	23	21	21	17	31	25	22	23	46	20	26
064705 臺中市立大里國小	30	5	5	5	5	5	5	746	399	347	58	50	81	55	68	50	45	72	74	58	73	62	136	72	64
064706 臺中市立內新國小	19	4	3	3	2	3	4	422	224	198	52	46	35	38	38	34	33	24	28	22	38	34	65	35	30
064707 臺中市立崇光國小	54	8	8	9	9	11	9	1,434	760	674	107	108	118	95	126	110	129	111	157	120	123	130	253	125	128
064708 臺中市立塗城國小	71	11	13	12	12	11	12	1,893	997	896	149	147	170	161	175	161	169	142	166	136	168	149	310	167	143
064709 臺中市立瑞城國小	46	8	6	8	7	9	8	1,235	635	600	109	103	93	85	114	100	95	95	116	110	108	107	195	111	84
064710 臺中市立健民國小	8	1	1	1	1	2	2	157	81	76	14	8	12	10	9	11	11	13	14	20	21	14	35	19	16
064711 臺中市立草湖國小	19	3	3	3	3	4	3	408	224	184	33	27	28	26	39	20	34	43	51	39	39	29	84	40	44
064712 臺中市立霧峰國小	43	7	6	6	8	8	8	1,037	535	502	85	87	81	79	81	80	101	82	94	81	93	93	248	133	115
064713 臺中市立僑榮國小	18	3	2	3	3	3	4	408	207	201	30	34	26	33	32	27	35	30	39	34	45	43	77	38	39
064714 臺中市立四德國小	20	3	3	4	3	4	3	457	249	208	40	24	34	38	49	36	38	34	47	36	41	40	86	52	34
064715 臺中市立五福國小	6	1	1	1	1	1	1	75	35	40	9	6	3	5	6	6	2	10	11	4	4	9	15	9	6
064716 臺中市立萬豐國小	11	2	2	2	1	2	2	205	105	100	19	15	19	12	20	17	14	15	18	23	15	18	38	26	12
064717 臺中市立峰谷國小	6	1	1	1	1	1	1	53	30	23	5	2	6	5	5	3	5	4	1	4	8	5	10	4	6
064718 臺中市立桐林國小	6	1	1	1	1	1	1	68	41	27	7	3	7	5	4	6	7	5	7	3	9	5	10	4	6
064719 臺中市立復興國小	6	1	1	1	1	1	1	62	28	34	-	5	6	3	6	5	3	6	7	8	6	7	3	3	-
064720 臺中市立光正國小	8	1	1	1	1	2	2	142	60	82	11	10	3	7	10	16	8	11	13	21	15	17	31	16	15
064721 臺中市立太平區太平國小	50	7	8	8	9	9	9	1,363	715	648	105	98	121	100	115	102	123	125	113	110	138	113	241	118	123
064722 臺中市立宜欣國小	32	5	6	6	5	5	5	814	428	386	69	67	70	61	83	65	59	69	69	62	78	62	176	90	86
064723 臺中市立新光國小	33	7	5	6	5	5	5	885	440	445	81	100	61	77	78	79	71	59	77	62	72	68	141	71	70
064724 臺中市立坪林國小	24	4	3	4	4	4	5	415	204	211	43	37	26	28	25	39	35	33	34	36	41	38	76	38	38
064725 臺中市立光隆國小	27	4	5	5	4	4	5	670	338	332	54	52	58	61	60	50	52	55	56	55	58	59	147	81	66
064726 臺中市立黃竹國小	5	-	1	1	1	1	1	16	10	6	-	-	1	1	3	3	4	1	1	1	1	-	4	2	2
064727 臺中市立頭汴國小	7	1	1	1	1	2	1	130	75	55	9	5	13	10	7	8	15	9	15	15	16	8	27	10	17
064728 臺中市立東汴國小	6	1	1	1	1	1	1	42	21	21	3	2	3	1	4	1	5	4	3	9	3	4	8	4	4
064729 臺中市立和平區和平國小	6	1	1	1	1	1	1	39	20	19	2	5	2	2	6	2	2	4	3	4	5	2	12	5	7
064730 臺中市立福民國小	5	-	1	1	1	1	1	21	10	11	-	-	1	2	1	4	2	3	1	1	5	1	3	1	2
064731 臺中市立白冷國小	6	1	1	1	1	1	1	47	25	22	2	4	4	1	8	6	3	1	5	1	3	9	10	4	6
064732 臺中市立達觀國小	6	1	1	1	1	1	1	64	27	37	4	3	3	11	9	8	3	2	4	8	4	5	6	2	4
064733 臺中市立中坑國小	6	1	1	1	1	1	1	59	26	33	6	7	5	7	3	4	4	4	3	8	5	3	5	3	2
064734 臺中市立平等國小	6	1	1	1	1	1	1	44	20	24	2	5	3	3	5	4	4	5	4	4	2	3	4	1	3
064735 臺中市立博愛國小	12	2	2	2	2	2	2	64	37	27	8	3	8	6	10	7	4	4	5	7	2	-	12	5	7
064736 臺中市立自由國小	12	2	2	2	2	2	2	46	23	23	3	3	4	5	5	4	2	3	6	6	3	2	9	5	4
064737 臺中市立梨山國(中)小	6	1	1	1	1	1	1	131	64	67	10	3	10	13	11	8	15	9	8	20	10	14	24	11	13
064738 臺中市立益民國小	54	8	9	10	9	9	9	1,465	737	728	99	121	115	125	122	123	138	107	127	130	136	122	278	148	130

國民小學個別學校基本資料（續 18 ）

104 學年度 2015-2016

單位：班；人

	班級數							學生數															上學年畢業生數		
	總計	1年級	2年級	3年級	4年級	5年級	6年級	總計			1年級		2年級		3年級		4年級		5年級		6年級				
								計	男	女	男	女	男	女	男	女	男	女	男	女	男	女	總計	男	女
064739 臺中市立棟樅國小	10	1	2	1	2	2	2	195	113	82	10	10	17	13	15	9	30	22	13	18	28	10	44	25	19
064740 臺中市立建平國小	24	4	4	4	4	4	4	506	255	251	42	38	45	41	33	43	39	49	52	43	44	37	115	59	56
064741 臺中市立潭陽國小	56	8	9	10	9	9	11	1,404	728	676	116	105	124	127	114	118	124	99	116	107	134	120	289	153	136
064742 臺中市立太平區中華國小	27	4	4	5	4	5	5	697	360	337	49	49	62	49	68	63	54	54	64	58	63	64	149	69	80
064743 臺中市立九德國小	50	8	7	8	9	9	9	1,308	707	601	98	96	107	88	121	95	118	108	124	113	139	101	230	112	118
064744 臺中市立中港國小	6	1	1	1	1	1	1	81	29	52	2	8	3	8	4	9	9	6	5	8	6	13	15	9	6
064745 臺中市立東平國小	50	8	8	10	8	8	8	1,316	705	611	124	92	126	96	111	120	107	110	119	98	118	95	257	151	106
064746 臺中市立文雅國小	25	4	4	4	4	4	5	618	319	299	51	43	53	48	44	54	50	43	51	53	70	58	129	66	63
064747 臺中市立新盛國小	16	2	3	2	3	3	3	342	182	160	26	26	29	30	27	22	39	15	35	27	26	40	45	26	19
064748 臺中市立大元國小	42	7	7	8	7	7	6	1,046	554	492	102	97	97	80	105	100	74	80	92	75	84	60	175	88	87
064749 臺中市立吉峰國小	18	3	3	3	3	3	3	364	193	171	29	30	22	35	46	31	32	21	31	23	33	31	58	33	25
064750 臺中市立新平國小	60	10	9	11	10	10	10	1,631	813	818	140	128	113	137	160	132	132	140	132	147	136	134	290	141	149
064751 臺中市立葫蘆墩國小	46	7	8	8	8	7	8	1,214	638	576	120	74	109	107	99	107	100	96	105	88	105	104	218	113	105
064752 臺中市立永隆國小	58	10	9	10	9	10	10	1,601	864	737	163	113	134	121	147	135	149	103	129	142	142	123	297	132	165
064753 臺中市立美群國小	25	4	4	5	4	4	4	628	337	291	51	44	66	44	57	60	54	37	50	58	59	48	113	54	59
064754 臺中市立吳厝國小	6	1	1	1	1	1	1	82	48	34	5	10	6	5	7	2	7	7	6	3	17	7	12	8	4
064755 臺中市立山陽國小	7	1	1	1	1	2	1	143	70	73	9	12	15	13	8	14	11	13	20	6	7	15	29	13	16
064756 臺中市立立新國小	46	7	7	8	8	8	8	1,206	638	568	100	80	111	96	104	102	106	98	106	95	111	97	258	128	130
064757 臺中市立大德國小	41	6	7	7	7	7	7	1,219	592	627	97	80	104	106	104	107	103	108	88	107	96	119	205	90	115
064758 臺中市立車籠埔國小	18	3	3	3	3	3	3	427	219	208	44	37	28	37	35	35	30	36	42	32	40	31	81	35	46
064759 臺中市立福陽國小	13	2	2	2	2	3	2	278	141	137	15	27	10	26	16	19	31	22	39	19	30	24	53	26	27
064760 臺中市立頭家國小	62	11	10	11	10	10	10	1,769	928	841	165	152	157	144	161	148	147	135	149	132	149	130	320	176	144
064761 臺中市立瑞井國小	12	2	2	2	2	2	2	214	111	103	27	15	14	23	15	15	15	15	20	21	20	14	43	23	20
064762 臺中市立東新國小	12	2	2	2	2	2	2	257	129	128	24	20	18	25	22	17	19	20	23	21	23	25	47	24	23
064763 臺中市立光復國(中)小	8	1	2	1	1	2	1	146	75	71	12	10	12	15	13	13	8	8	15	11	15	14	30	16	14
064764 臺中市立長億國小	22	4	4	3	3	4	4	541	275	266	38	46	41	47	39	39	39	36	55	47	63	51	99	55	44
064765 臺中市立六寶國小	23	3	4	4	4	4	4	583	290	293	43	36	53	49	52	54	43	47	45	54	54	53	101	57	44
190601 國立臺中教育大學附小	30	5	5	5	5	5	5	829	431	398	64	73	67	66	71	70	65	73	84	61	80	55	144	68	76
191602 私立育仁國小	26	4	4	5	4	4	5	1,046	578	468	91	79	91	78	89	89	100	78	100	80	107	64	178	102	76
191604 私立慎齋小學	12	2	2	2	2	2	2	314	175	139	29	31	32	28	25	19	33	23	25	16	31	22	42	21	21
191605 私立明道普霖斯頓小學	24	4	4	4	4	4	4	827	437	390	73	67	74	66	66	74	73	67	72	67	79	49	125	69	56
191606 私立麗澤國(中)小	7	2	1	1	1	1	1	147	90	57	24	13	18	13	11	7	12	9	12	6	13	9	8	5	3
193601 臺中市立中區光復國小	33	3	4	7	6	6	7	643	312	331	35	29	43	47	50	60	61	65	62	63	61	67	139	68	71
193602 臺中市立臺中國小	31	5	5	5	5	6	5	740	406	334	69	50	60	54	64	52	60	60	76	68	77	50	161	97	64
193603 臺中市立大智國小	25	4	4	5	4	4	4	606	311	295	59	37	46	49	64	49	52	53	33	62	57	45	132	75	57
193604 臺中市立東區成功國小	39	6	7	6	7	6	7	996	516	480	81	65	101	83	83	80	86	85	75	85	90	82	189	96	93

國民小學個別學校基本資料（續 19 ）

104 學年度 2015-2016

單位：班；人

	班級數							學生數															上學年畢業生數		
	總計	1年級	2年級	3年級	4年級	5年級	6年級	總計			1年級		2年級		3年級		4年級		5年級		6年級				
								計	男	女	男	女	男	女	男	女	男	女	男	女	男	女	總計	男	女
193605 臺中市立進德國小	18	3	3	3	3	3	3	400	219	181	36	32	35	33	45	28	23	35	40	27	40	26	83	42	41
193606 臺中市立力行國小	52	8	8	8	8	10	10	1,364	753	611	116	91	122	90	108	111	113	98	135	113	159	108	291	166	125
193607 臺中市立樂業國小	13	3	2	2	2	3	1	152	93	59	19	11	20	14	7	10	12	13	19	10	16	1	20	15	5
193608 臺中市立忠孝國小	71	11	12	12	11	13	12	1,971	1,002	969	143	154	169	166	153	166	147	164	201	160	189	159	394	220	174
193609 臺中市立忠信國小	13	2	2	2	2	2	3	285	143	142	26	27	24	26	21	19	22	17	29	20	21	33	83	45	38
193610 臺中市立大同國小	47	7	7	8	9	8	8	1,173	616	557	88	74	108	82	87	107	127	95	112	92	94	107	203	98	105
193611 臺中市立忠明國小	28	4	5	5	5	5	4	628	333	295	43	41	58	49	60	52	68	47	57	54	47	52	139	73	66
193612 臺中市立西區中正國小	36	6	6	6	6	6	6	898	494	404	75	69	86	61	86	69	80	74	73	65	94	66	191	104	87
193613 臺中市立南區和平國小	52	8	9	8	8	8	11	1,267	617	650	103	101	102	101	99	112	92	101	105	112	116	123	246	128	118
193614 臺中市立國光國小	28	4	5	5	5	5	4	671	339	332	55	49	60	50	59	56	61	58	47	63	57	56	120	61	59
193615 臺中市立信義國小	57	8	9	9	10	11	10	1,603	839	764	125	110	124	128	141	137	155	116	162	141	132	132	289	147	142
193616 臺中市立北區太平國小	21	3	3	4	3	3	5	385	190	195	23	29	31	34	38	25	29	29	26	32	43	46	103	62	41
193617 臺中市立北區中華國小	32	5	6	6	5	5	5	792	413	379	63	63	91	63	73	69	70	64	55	58	61	62	102	57	45
193618 臺中市立篤行國小	26	4	4	4	4	5	5	637	312	325	53	39	50	48	53	58	50	52	52	63	54	65	140	64	76
193619 臺中市立健行國小	24	4	3	4	4	5	4	514	274	240	51	37	47	36	47	30	50	39	40	52	39	46	108	60	48
193620 臺中市立省三國小	31	6	6	6	4	4	5	762	397	365	64	71	62	81	84	57	59	45	57	47	71	64	113	70	43
193621 臺中市立西屯國小	45	6	8	7	8	7	9	1,070	555	515	80	78	99	82	89	86	95	83	108	80	84	106	234	131	103
193622 臺中市立西屯區泰安國小	12	2	2	2	2	2	2	186	93	93	16	11	16	16	18	17	8	19	18	16	17	14	60	31	29
193623 臺中市立大鵬國小	30	6	4	4	4	6	6	676	366	310	57	59	54	36	50	53	61	39	75	60	69	63	119	60	59
193624 臺中市立西屯區永安國小	67	11	12	12	11	11	10	1,803	904	899	156	139	147	155	172	155	145	151	150	150	134	149	315	151	164
193625 臺中市立協和國小	44	8	7	7	8	7	7	1,006	518	488	103	83	82	73	73	84	82	103	75	77	103	68	168	98	70
193626 臺中市立大仁國小	20	3	3	3	3	4	4	454	237	217	33	40	43	30	32	30	37	36	50	28	42	53	80	53	27
193627 臺中市立南屯國小	39	5	6	7	6	7	8	907	495	412	76	60	92	53	77	70	78	67	74	87	98	75	211	117	94
193628 臺中市立鎮平國小	29	5	5	5	4	5	5	722	332	390	48	65	60	67	55	62	58	54	53	75	58	67	143	76	67
193629 臺中市立文山國小	49	7	8	9	8	9	8	1,275	683	592	103	96	102	97	139	95	111	100	119	102	109	102	222	124	98
193630 臺中市立春安國小	10	1	1	2	2	2	2	172	98	74	13	7	10	11	13	13	14	14	27	7	21	22	35	22	13
193631 臺中市立黎明國小	36	5	5	6	7	6	7	920	502	418	69	57	71	70	78	61	110	80	87	67	87	83	226	121	105
193632 臺中市立北屯國小	47	7	8	7	8	9	8	1,077	601	476	85	79	110	88	86	87	98	87	116	67	106	68	206	106	100
193633 臺中市立僑孝國小	32	5	5	5	6	5	6	776	406	370	50	59	70	54	68	58	76	65	70	66	72	68	141	57	84
193634 臺中市立四張犁國小	26	4	5	4	5	4	4	606	322	284	46	40	60	59	51	37	54	54	54	46	57	48	108	58	50
193635 臺中市立松竹國小	52	8	9	8	9	9	9	1,371	732	639	111	88	110	108	133	89	116	118	125	117	137	119	282	141	141
193636 臺中市立軍功國小	41	7	7	7	6	7	7	1,158	604	554	104	95	103	103	106	96	95	80	95	92	101	88	198	113	85
193637 臺中市立大坑國小	10	2	1	2	2	1	2	159	83	76	17	15	9	7	14	14	11	18	13	10	19	12	31	15	16
193638 臺中市立逢甲國小	6	1	1	1	1	1	1	59	34	25	4	4	7	3	6	3	3	5	7	6	7	4	12	9	3
193639 臺中市立建功國小	39	7	7	6	7	6	6	1,194	612	582	97	102	106	102	105	91	110	103	97	95	97	89	170	89	81

國民小學個別學校基本資料（續 20 ）

104 學年度 2015-2016

單位：班；人

		班級數							學生數															上學年畢業生數		
		總計	1年級	2年級	3年級	4年級	5年級	6年級	總計			1年級		2年級		3年級		4年級		5年級		6年級				
									計	男	女	男	女	男	女	男	女	男	女	男	女	男	女	總計	男	女
193640	臺中市立北屯區新興國小	25	4	4	4	5	4	4	560	302	258	48	48	44	40	49	55	71	32	39	44	51	39	100	49	51
193641	臺中市立仁愛國小	26	4	4	4	4	5	5	632	331	301	49	41	55	56	44	51	43	49	73	43	67	61	152	78	74
193642	臺中市立立人國小	34	5	5	6	6	6	6	872	468	404	66	56	59	69	83	74	89	72	90	71	81	62	165	77	88
193643	臺中市立北屯區文昌國小	37	6	6	6	6	6	7	880	472	408	77	70	77	76	68	61	83	64	75	63	92	74	162	89	73
193644	臺中市立大勇國小	78	12	12	14	13	14	13	2,110	1,092	1,018	173	162	171	158	185	179	187	175	189	174	187	170	388	177	211
193645	臺中市立重慶國小	19	3	3	3	3	3	4	420	231	189	29	32	33	23	44	31	45	35	40	22	40	46	80	45	35
193646	臺中市立南屯區東興國小	54	8	9	9	9	9	10	1,474	765	709	114	101	119	128	132	108	139	111	127	133	134	128	295	153	142
193647	臺中市立文心國小	57	9	10	9	9	10	10	1,518	789	729	140	109	132	131	107	128	126	110	131	130	153	121	296	157	139
193648	臺中市立四維國小	29	4	5	5	5	5	5	683	316	367	44	61	51	55	49	66	53	55	56	71	63	59	145	69	76
193649	臺中市立何厝國小	18	3	3	3	3	3	3	381	218	163	32	32	35	29	33	25	33	25	50	25	35	27	91	49	42
193650	臺中市立國安國小	56	9	9	9	10	10	9	1,453	763	690	139	108	120	121	132	116	134	127	117	110	121	108	296	156	140
193651	臺中市立上石國小	32	6	6	5	5	5	5	823	449	374	95	70	86	66	75	51	71	58	54	74	68	55	141	79	62
193652	臺中市立大新國小	90	15	14	16	14	15	16	2,346	1,226	1,120	208	184	194	174	208	191	213	156	185	207	218	208	431	226	205
193653	臺中市立陳平國小	31	5	5	5	5	5	6	785	388	397	64	61	64	63	63	63	77	50	61	74	59	86	172	87	85
193654	臺中市立賴厝國小	76	12	13	13	12	13	13	2,088	1,098	990	194	146	166	172	175	191	186	139	190	173	187	169	366	189	177
193655	臺中市立永春國小	63	10	11	10	10	11	11	1,653	866	787	136	123	157	137	146	123	125	128	157	138	145	138	279	149	130
193656	臺中市立惠文國小	97	16	18	16	16	17	14	2,759	1,420	1,339	251	232	269	265	250	203	221	227	257	208	172	204	457	255	202
193657	臺中市立樹義國小	58	10	10	9	9	10	10	1,713	875	838	156	131	155	138	158	133	143	150	146	131	117	155	287	141	146
193658	臺中市立東光國小	33	5	6	5	6	5	6	849	440	409	68	65	78	69	75	58	81	68	65	71	73	78	164	75	89
193659	臺中市立上安國小	35	6	5	6	6	6	6	771	407	364	76	66	69	50	74	65	56	55	67	69	65	59	175	80	95
193660	臺中市立仁美國小	62	10	12	10	9	11	10	1,700	845	855	147	138	171	144	135	144	130	126	139	147	123	156	269	131	138
193661	臺中市立長安國小	36	6	6	6	6	6	6	947	469	478	73	90	88	83	67	66	83	83	76	75	82	81	136	69	67
193662	臺中市立惠來國小	35	5	6	7	6	5	6	855	451	404	77	57	86	62	87	91	68	72	59	53	74	69	128	62	66
193663	臺中市立大墩國小	37	6	6	6	6	6	7	1,033	553	480	92	76	84	87	92	77	90	77	91	70	104	93	141	78	63
193664	臺中市立東海國小	7	3	1	1	1	1	-	145	76	69	36	34	3	8	17	6	8	10	12	11	-	-	-	-	-
191301	私立東大附屬實驗高中附設國小部	29	5	5	5	5	5	4	928	459	469	72	99	85	87	76	85	78	84	84	58	64	56	134	74	60
191302	私立葳格高中附設國小部	36	6	6	6	6	6	6	1,072	551	521	101	98	99	103	79	76	99	82	76	89	97	73	156	92	64
臺南市	總計 213 校	3,997	645	653	658	670	679	692	92,569	48,161	44,408	7,694	7,295	7,944	7,196	7,879	7,325	8,013	7,289	8,243	7,507	8,388	7,796	17,067	8,880	8,187
	國小 211 校	3,912	632	639	644	655	665	677	90,390	47,028	43,362	7,531	7,116	7,761	7,040	7,691	7,142	7,818	7,102	8,051	7,336	8,176	7,626	16,690	8,689	8,001
	附設國小部 2 校	85	13	14	14	15	14	15	2,179	1,133	1,046	163	179	183	156	188	183	195	187	192	171	212	170	377	191	186
114601	臺南市立仁德國小	34	5	6	5	6	6	6	858	466	392	81	59	79	67	58	72	76	67	90	58	82	69	150	75	75
114602	臺南市立文賢國小	7	1	1	1	1	1	2	127	67	60	7	8	13	7	9	10	9	12	11	12	18	11	28	11	17
114603	臺南市立長興國小	16	2	2	3	3	3	3	358	188	170	29	26	24	27	29	18	33	33	36	31	37	35	81	40	41
114604	臺南市立依仁國小	6	1	1	1	1	1	1	84	49	35	7	8	12	8	4	5	11	2	6	7	9	5	10	5	5
114605	臺南市立大甲國小	8	2	1	1	1	1	2	178	85	93	18	23	16	12	14	13	17	11	6	14	14	20	39	21	18
114606	臺南市立仁和國小	6	1	1	1	1	1	1	63	35	28	5	6	8	3	3	5	5	8	7	6	7	-	10	4	6

國民小學個別學校基本資料（續 21 ）

104 學年度 2015-2016

單位：班；人

	班級數							學生數															上學年畢業生數		
	總計	1年級	2年級	3年級	4年級	5年級	6年級	總計			1年級		2年級		3年級		4年級		5年級		6年級				
								計	男	女	男	女	男	女	男	女	男	女	男	女	男	女	總計	男	女
114607 臺南市立德南國小	26	4	4	5	4	4	5	688	336	352	47	62	48	56	61	58	66	51	48	66	66	59	129	71	58
114608 臺南市立虎山國小	8	2	2	1	1	1	1	180	97	83	26	18	22	20	21	10	10	12	11	14	7	9	14	7	7
114609 臺南市立歸仁國小	21	4	4	4	3	3	3	486	267	219	60	41	52	37	35	39	32	30	43	44	45	28	98	58	40
114610 臺南市立歸南國小	22	3	4	4	3	4	4	515	282	233	43	34	47	37	45	42	37	30	56	50	54	40	102	56	46
114611 臺南市立保西國小	11	2	1	2	2	2	2	182	98	84	16	14	13	13	16	17	18	13	20	13	15	14	44	24	20
114612 臺南市立大潭國小	10	1	2	2	2	1	2	189	99	90	8	16	18	15	21	16	20	16	15	12	17	15	25	11	14
114613 臺南市立關廟國小	17	2	3	3	3	3	3	409	212	197	22	33	30	32	33	34	40	30	40	40	47	28	77	38	39
114614 臺南市立五甲國小	29	5	4	5	5	5	5	720	366	354	68	48	54	53	53	66	52	53	69	67	70	67	162	84	78
114615 臺南市立保東國小	6	1	1	1	1	1	1	87	51	36	6	6	6	5	11	3	9	3	8	7	11	12	22	13	9
114616 臺南市立崇和國小	6	1	1	1	1	1	1	52	24	28	7	3	3	5	3	3	1	5	5	6	5	6	16	6	10
114617 臺南市立文和國小	6	1	1	1	1	1	1	51	21	30	4	6	4	4	3	3	3	7	5	2	2	8	13	3	10
114618 臺南市立溪坑國小	6	1	1	1	1	1	1	78	40	38	8	6	8	3	3	9	6	9	7	8	8	3	19	14	5
114619 臺南市立新光國小	6	1	1	1	1	1	1	32	17	15	2	3	5	1	2	2	2	3	2	2	4	4	8	5	3
114620 臺南市立龍崎國小	12	2	2	2	2	2	2	63	38	25	6	5	7	4	4	4	5	4	7	3	9	5	16	7	9
114623 臺南市立永康國小	87	13	14	15	15	14	16	2,375	1,184	1,191	196	176	205	196	213	214	195	178	187	214	188	213	370	190	180
114624 臺南市立大灣國小	62	10	11	12	9	11	9	1,625	876	749	135	137	155	135	165	131	140	106	153	127	128	113	276	157	119
114625 臺南市立三村國小	35	6	6	5	6	6	6	918	466	452	91	77	81	80	75	62	75	71	71	80	73	82	149	69	80
114626 臺南市立西勢國小	12	2	2	2	2	2	2	275	139	136	19	25	24	21	21	20	26	20	27	22	22	28	35	12	23
114627 臺南市立永康區復興國小	20	3	2	4	4	3	4	381	170	211	24	33	21	23	36	39	27	35	30	40	32	41	80	38	42
114628 臺南市立龍潭國小	27	5	5	4	4	5	4	653	360	293	66	59	61	59	53	45	55	38	70	46	55	46	102	56	46
114629 臺南市立大橋國小	55	10	10	8	9	9	9	1,461	746	715	115	131	134	132	125	103	138	112	120	103	114	134	251	134	117
114630 臺南市立新化國小	33	5	5	5	6	7	5	867	459	408	69	73	73	62	70	72	93	75	83	66	71	60	149	78	71
114631 臺南市立那拔國小	6	1	1	1	1	1	1	111	58	53	10	6	8	10	10	8	8	14	10	8	12	7	16	8	8
114632 臺南市立口碑國小	6	1	1	1	1	1	1	51	32	19	7	5	9	6	4	3	2	2	3	2	7	1	7	6	1
114633 臺南市立大新國小	16	2	2	3	2	3	4	407	211	196	26	25	37	21	35	36	32	23	41	37	40	54	113	61	52
114635 臺南市立山上國小	10	1	2	1	2	2	2	179	93	86	10	16	16	13	11	10	19	13	14	17	23	17	41	20	21
114636 臺南市立玉井國小	24	5	3	3	4	5	4	541	272	269	49	47	42	33	39	39	42	57	44	51	56	42	110	56	54
114637 臺南市立層林國小	6	1	1	1	1	1	1	64	39	25	6	5	11	4	3	1	5	6	5	4	9	5	13	7	6
114638 臺南市立楠西國小	14	2	2	2	2	3	3	309	163	146	26	18	28	23	25	24	27	19	28	32	29	30	71	39	32
114639 臺南市立南化國小	6	1	1	1	1	1	1	98	59	39	10	5	14	8	9	5	12	5	6	9	8	7	13	10	3
114640 臺南市立北寮國小	6	1	1	1	1	1	1	40	20	20	2	4	3	3	4	2	6	5	1	3	4	3	8	6	2
114641 臺南市立西埔國小	6	1	1	1	1	1	1	48	22	26	4	5	3	6	3	2	3	6	6	2	3	5	7	2	5
114642 臺南市立玉山國小	6	1	1	1	1	1	1	15	9	6	1	4	2	-	2	1	2	-	1	-	1	1	6	6	-
114643 臺南市立瑞峰國小	6	1	1	1	1	1	1	11	6	5	1	1	1	1	1	-	-	1	2	1	1	1	3	2	1
114644 臺南市立左鎮國小	6	1	1	1	1	1	1	89	42	47	3	7	10	5	9	8	7	7	9	11	4	9	16	10	6
114646 臺南市立光榮國小	6	1	1	1	1	1	1	34	19	15	2	1	3	1	3	2	3	3	6	3	2	5	8	4	4
114647 臺南市立善化國小	14	3	2	3	2	2	2	319	169	150	34	36	27	29	24	20	31	23	21	18	32	24	43	26	17
114648 臺南市立茄拔國小	6	1	1	1	1	1	1	140	78	62	9	6	10	11	19	10	13	11	14	13	13	11	34	23	11
114649 臺南市立善化區大同國小	7	1	1	2	1	1	1	162	75	87	15	10	13	14	13	25	6	14	14	10	14	14	22	11	11

國民小學個別學校基本資料（續 22 ）

104 學年度 2015-2016

單位：班；人

	班級數							學生數															上學年畢業生數		
	總計	1年級	2年級	3年級	4年級	5年級	6年級	總計			1年級		2年級		3年級		4年級		5年級		6年級				
								計	男	女	男	女	男	女	男	女	男	女	男	女	男	女	總計	男	女
114650 臺南市立大成國小	50	8	10	8	8	8	8	1,372	692	680	114	107	147	132	110	103	91	129	124	89	106	120	205	106	99
114651 臺南市立陽明國小	6	1	1	1	1	1	1	123	54	69	4	9	12	8	9	9	10	17	11	12	8	14	15	10	5
114652 臺南市立善糖國小	6	1	1	1	1	1	1	79	39	40	9	7	7	8	6	6	3	7	6	9	8	3	16	8	8
114653 臺南市立小新國小	9	2	2	1	2	1	1	179	91	88	18	22	17	16	10	13	15	17	16	8	15	12	27	13	14
114654 臺南市立新市國小	51	8	9	8	8	9	9	1,381	682	699	121	113	115	133	108	114	116	115	115	123	107	101	256	133	123
114655 臺南市立大社國小	12	2	2	2	2	2	2	246	150	96	23	9	16	17	23	22	24	17	29	14	35	17	48	29	19
114656 臺南市立安定國小	19	3	3	3	3	4	3	412	234	178	34	30	43	20	32	30	42	31	49	37	34	30	85	40	45
114657 臺南市立南安國小	21	4	3	4	3	3	4	511	263	248	44	40	37	36	46	48	39	36	41	45	56	43	114	56	58
114658 臺南市立安定區南興國小	12	2	2	2	2	2	2	242	130	112	20	27	20	17	22	12	22	16	25	22	21	18	43	25	18
114659 臺南市立麻豆國小	38	6	6	6	6	7	7	976	505	471	85	74	76	71	73	79	81	78	91	76	99	93	171	84	87
114660 臺南市立培文國小	29	4	3	6	6	4	6	703	371	332	53	54	42	35	77	66	55	68	65	40	79	69	126	72	54
114661 臺南市立文正國小	6	1	1	1	1	1	1	68	36	32	7	3	2	7	5	5	11	4	2	8	9	5	9	5	4
114662 臺南市立大山國小	6	1	1	1	1	1	1	91	43	48	10	4	6	6	6	11	4	8	9	9	8	10	30	16	14
114663 臺南市立安業國小	6	1	1	1	1	1	1	67	30	37	5	5	9	6	5	12	2	3	5	5	4	6	7	2	5
114664 臺南市立北勢國小	6	1	1	1	1	1	1	70	40	30	5	6	7	7	8	9	12	4	4	4	4	-	13	6	7
114665 臺南市立港尾國小	6	1	1	1	1	1	1	40	16	24	1	3	4	2	1	4	3	4	3	4	4	7	7	1	6
114667 臺南市立紀安國小	6	1	1	1	1	1	1	65	31	34	5	4	3	5	8	6	6	9	4	6	5	4	9	5	4
114668 臺南市立佳里國小	58	9	9	9	11	10	10	1,510	813	697	121	121	136	107	114	120	146	112	140	136	156	101	250	128	122
114669 臺南市立佳興國小	12	2	2	2	2	2	2	233	128	105	21	13	16	12	21	23	17	22	26	20	27	15	38	21	17
114670 臺南市立延平國小	6	1	1	1	1	1	1	116	56	60	11	10	8	6	6	12	8	14	7	10	16	8	31	14	17
114671 臺南市立塭內國小	6	1	1	1	1	1	1	53	33	20	6	4	6	4	10	6	5	1	4	1	2	4	8	4	4
114672 臺南市立子龍國小	6	1	1	1	1	1	1	92	54	38	9	7	8	5	13	4	8	11	8	5	8	6	8	3	5
114673 臺南市立仁愛國小	19	3	3	4	3	3	3	421	213	208	34	30	35	36	42	46	34	26	42	33	26	37	80	36	44
114674 臺南市立通興國小	6	1	1	1	1	1	1	26	12	14	2	4	4	2	3	2	-	3	1	-	2	3	9	7	2
114675 臺南市立西港國小	20	3	4	4	3	3	3	492	254	238	29	41	52	39	51	47	38	42	46	31	38	38	58	29	29
114676 臺南市立港東國小	9	1	1	2	2	1	2	175	101	74	16	9	14	10	23	8	19	16	12	17	17	14	38	17	21
114677 臺南市立西港區成功國小	10	2	1	1	2	2	2	178	86	92	17	17	10	13	13	13	13	18	15	20	18	11	28	9	19
114678 臺南市立後營國小	12	2	2	2	2	2	2	123	52	71	6	8	6	9	8	10	13	20	12	12	7	12	19	10	9
114680 臺南市立松林國小	6	1	1	1	1	1	1	66	30	36	7	5	9	6	3	11	3	2	4	6	4	6	9	6	3
114681 臺南市立七股國小	9	1	2	1	1	2	2	166	90	76	10	14	19	11	17	10	11	9	16	16	17	16	49	25	24
114682 臺南市立後港國小	6	1	1	1	1	1	1	43	23	20	1	2	6	3	1	1	2	6	5	2	8	6	12	6	6
114683 臺南市立竹橋國小	6	1	1	1	1	1	1	94	45	49	7	5	3	13	4	3	8	11	10	9	13	8	30	10	20
114684 臺南市立三股國小	6	1	1	1	1	1	1	119	58	61	8	11	6	5	9	11	11	11	12	12	12	11	24	12	12
114685 臺南市立光復國小	6	1	1	1	1	1	1	25	16	9	1	2	2	1	2	1	5	1	2	2	4	2	6	4	2
114686 臺南市立篤加國小	6	1	1	1	1	1	1	50	24	26	2	5	3	2	4	5	5	3	6	6	4	5	11	6	5
114688 臺南市立龍山國小	6	1	1	1	1	1	1	44	19	25	2	2	2	5	4	6	2	3	4	5	5	4	11	4	7
114689 臺南市立建功國小	6	1	1	1	1	1	1	55	26	29	3	4	2	5	5	7	9	1	3	7	4	5	11	5	6
114691 臺南市立大文國小	6	1	1	1	1	1	1	95	50	45	6	10	4	3	9	3	9	11	12	10	10	8	23	14	9
114692 臺南市立樹林國小	6	1	1	1	1	1	1	57	29	28	4	7	3	1	6	4	7	3	8	9	1	4	12	7	5

國民小學個別學校基本資料（續 23 ）

104 學年度 2015-2016

單位：班；人

	班級數							學生數																	上學年畢業生數		
	總計	1年級	2年級	3年級	4年級	5年級	6年級	總計			1年級		2年級		3年級		4年級		5年級		6年級						
								計	男	女	男	女	男	女	男	女	男	女	男	女	男	女	總計	男	女
114693 臺南市立將軍國小	6	1	1	1	1	1	1	76	39	37	6	4	7	8	7	4	3	8	11	5	5	8	9	5	4
114694 臺南市立漚汪國小	12	2	2	2	2	2	2	225	104	121	20	16	15	14	14	24	21	26	16	22	18	19	49	24	25
114695 臺南市立苓和國小	6	1	1	1	1	1	1	72	36	36	3	4	6	3	5	2	5	7	10	12	7	8	26	14	12
114696 臺南市立鯤鯓國小	6	1	1	1	1	1	1	77	35	42	5	8	5	7	7	3	6	7	6	6	6	11	18	11	7
114697 臺南市立長平國小	6	1	1	1	1	1	1	93	51	42	9	3	11	5	6	6	8	7	10	8	7	13	21	15	6
114699 臺南市立北門國小	12	2	2	2	2	2	2	92	51	41	4	3	7	8	8	3	5	7	12	9	15	11	23	13	10
114700 臺南市立蚵寮國小	6	1	1	1	1	1	1	77	39	38	7	7	6	3	10	7	9	6	2	8	5	7	13	10	3
114701 臺南市立文山國小	6	1	1	1	1	1	1	52	29	23	7	3	4	2	2	4	6	6	5	2	5	6	11	3	8
114702 臺南市立錦湖國小	6	1	1	1	1	1	1	45	24	21	2	2	3	-	2	5	5	3	6	5	6	6	9	4	5
114703 臺南市立雙春國小	6	1	1	1	1	1	1	46	27	19	4	5	2	2	7	2	6	4	5	1	3	5	15	7	8
114705 臺南市立三慈國小	6	1	1	1	1	1	1	89	46	43	6	2	2	7	9	7	8	9	11	7	10	11	17	10	7
114706 臺南市立學甲國小	14	2	3	2	3	2	2	308	160	148	22	26	29	24	34	21	21	24	21	31	33	22	59	30	29
114707 臺南市立中洲國小	6	1	1	1	1	1	1	116	65	51	3	8	12	7	8	12	16	10	15	8	11	6	25	6	19
114708 臺南市立宅港國小	6	1	1	1	1	1	1	77	47	30	10	4	12	5	4	6	9	2	7	9	5	4	14	4	10
114709 臺南市立頂洲國小	6	1	1	1	1	1	1	66	37	29	8	8	8	3	3	3	2	5	5	9	11	1	9	6	3
114710 臺南市立東陽國小	22	3	3	4	4	4	4	525	265	260	47	35	36	39	47	43	44	44	44	50	47	49	114	61	53
114711 臺南市立下營國小	16	2	2	3	3	3	3	327	185	142	29	11	30	19	25	27	28	25	40	26	33	34	65	26	39
114712 臺南市立中營國小	10	1	1	2	2	2	2	196	104	92	14	12	14	7	20	20	17	19	23	13	16	21	41	20	21
114713 臺南市立賀建國小	6	1	1	1	1	1	1	61	42	19	1	3	7	2	8	4	5	2	7	4	14	4	10	5	5
114714 臺南市立甲中國小	6	1	1	1	1	1	1	57	30	27	3	7	1	5	4	5	9	1	11	2	2	7	14	6	8
114716 臺南市立東興國小	16	2	2	3	3	3	3	360	201	159	22	32	31	23	35	29	40	26	29	21	44	28	60	27	33
114717 臺南市立六甲國小	42	6	6	6	8	8	8	937	502	435	74	69	65	65	87	57	79	70	103	89	94	85	220	100	120
114718 臺南市立林鳳國小	6	1	1	1	1	1	1	86	37	49	6	7	5	2	3	12	9	11	9	7	5	10	20	9	11
114720 臺南市立官田國小	12	2	2	2	2	2	2	190	101	89	11	17	16	15	19	12	16	15	21	15	18	15	38	19	19
114721 臺南市立隆田國小	18	2	3	3	3	3	4	417	215	202	25	26	27	31	34	38	40	37	46	36	43	34	87	45	42
114722 臺南市立嘉南國小	6	1	1	1	1	1	1	64	40	24	4	3	12	1	2	6	6	3	7	7	9	4	9	5	4
114723 臺南市立渡拔國小	6	1	1	1	1	1	1	129	63	66	7	12	10	8	10	4	14	13	14	13	8	16	24	8	16
114724 臺南市立大內國小	17	3	2	3	3	3	3	292	154	138	25	26	18	10	22	34	26	24	31	21	32	23	51	23	28
114726 臺南市立二溪國小	6	1	1	1	1	1	1	41	23	18	3	-	2	3	-	5	6	2	6	4	6	4	10	5	5
114728 臺南市立新營國小	40	6	7	7	7	6	7	1,140	610	530	99	72	100	108	97	95	105	83	96	81	113	91	178	93	85
114729 臺南市立新民國小	39	5	5	7	7	8	7	967	508	459	73	68	71	61	85	72	84	84	102	83	93	91	231	130	101
114730 臺南市立新橋國小	6	1	1	1	1	1	1	49	25	24	1	1	3	2	6	1	5	4	5	4	5	12	14	6	8
114731 臺南市立新營區新興國小	9	1	1	2	1	2	2	129	69	60	3	6	10	7	13	13	10	7	20	11	13	16	37	13	24
114732 臺南市立新進國小	46	6	8	8	8	8	8	1,193	623	570	87	90	99	109	94	88	115	92	111	83	117	108	239	118	121
114733 臺南市立南梓國小	6	1	1	1	1	1	1	129	62	67	9	7	10	12	10	7	10	10	11	14	12	17	33	17	16
114734 臺南市立新生國小	6	1	1	1	1	1	1	65	30	35	6	5	6	9	7	5	2	4	5	1	4	11	10	4	6
114735 臺南市立土庫國小	6	1	1	1	1	1	1	48	25	23	3	1	3	5	3	5	5	2	7	2	4	8	12	5	7
114736 臺南市立公誠國小	14	2	2	3	2	2	3	294	151	143	22	16	21	24	30	32	25	24	25	22	28	25	55	33	22
114737 臺南市立鹽水國小	25	3	4	4	4	5	5	594	306	288	37	29	52	44	48	41	46	63	63	55	60	56	127	64	63
114738 臺南市立歡雅國小	6	1	1	1	1	1	1	95	45	50	7	8	9	8	6	11	5	9	7	6	11	8	23	12	11

國民小學個別學校基本資料（續 24 ）

104 學年度 2015-2016

單位：班；人

	班級數							學生數															上學年畢業生數		
	總計	1年級	2年級	3年級	4年級	5年級	6年級	總計			1年級		2年級		3年級		4年級		5年級		6年級				
								計	男	女	男	女	男	女	男	女	男	女	男	女	男	女	總計	男	女
114739 臺南市立歪頭港國小	6	1	1	1	1	1	1	44	23	21	1	4	3	2	1	2	2	1	8	2	8	10	9	3	6
114740 臺南市立月津國小	10	1	1	2	2	2	2	153	69	84	10	10	6	19	12	7	12	13	14	23	15	12	35	15	20
114742 臺南市立竹埔國小	6	1	1	1	1	1	1	44	17	27	3	5	1	4	3	3	2	5	3	4	5	6	19	9	10
114743 臺南市立仁光國小	6	1	1	1	1	1	1	61	30	31	5	5	4	6	7	3	2	8	5	3	7	6	23	12	11
114744 臺南市立岸內國小	6	1	1	1	1	1	1	72	48	24	8	3	10	6	10	2	6	4	7	5	7	4	21	10	11
114747 臺南市立文昌國小	6	1	1	1	1	1	1	62	36	26	4	5	8	3	4	5	3	4	7	4	10	5	10	6	4
114748 臺南市立白河國小	24	5	3	3	4	4	5	569	292	277	54	40	31	42	48	36	41	58	46	45	72	56	135	69	66
114749 臺南市立玉豐國小	7	1	1	1	1	2	1	136	70	66	10	12	8	3	5	13	15	12	16	15	16	11	30	13	17
114750 臺南市立竹門國小	6	1	1	1	1	1	1	101	48	53	4	8	3	4	12	13	7	8	9	8	13	12	17	7	10
114751 臺南市立內角國小	6	1	1	1	1	1	1	65	39	26	6	3	6	4	3	4	6	6	9	1	9	8	11	5	6
114753 臺南市立仙草國小	12	2	2	2	2	2	2	60	32	28	5	3	5	4	4	5	2	2	8	6	8	8	21	8	13
114755 臺南市立河東國小	10	1	2	1	2	2	2	62	38	24	5	2	7	3	6	2	8	3	5	8	7	6	11	6	5
114756 臺南市立大竹國小	6	1	1	1	1	1	1	75	32	43	5	7	7	6	5	6	4	6	5	10	6	8	19	10	9
114758 臺南市立柳營國小	14	2	2	2	2	3	3	283	149	134	17	18	24	21	27	22	18	22	35	23	28	28	77	38	39
114759 臺南市立果毅國小	6	1	1	1	1	1	1	111	58	53	5	10	13	9	6	10	11	5	11	6	12	13	21	13	8
114760 臺南市立重溪國小	6	1	1	1	1	1	1	112	52	60	3	8	8	8	10	6	10	11	11	14	10	13	38	20	18
114761 臺南市立太康國小	6	1	1	1	1	1	1	77	37	40	3	9	5	4	12	5	3	5	6	7	8	10	13	9	4
114762 臺南市立新山國小	6	1	1	1	1	1	1	77	39	38	5	4	8	1	3	8	8	9	9	11	6	5	18	8	10
114763 臺南市立後壁國小	12	2	2	2	2	2	2	231	109	122	22	19	15	19	18	23	18	24	22	16	14	21	41	17	24
114764 臺南市立菁寮國小	6	1	1	1	1	1	1	75	36	39	3	3	7	2	6	8	7	4	5	10	8	12	21	8	13
114765 臺南市立安溪國小	7	1	1	1	1	1	2	88	46	42	7	4	7	6	4	7	7	3	8	9	13	13	21	10	11
114766 臺南市立新東國小	6	1	1	1	1	1	1	52	32	20	1	2	4	4	2	6	7	5	8	-	10	3	12	6	6
114767 臺南市立永安國小	6	1	1	1	1	1	1	89	50	39	8	9	6	2	9	9	6	6	10	11	11	2	22	9	13
114768 臺南市立新嘉國小	6	1	1	1	1	1	1	57	31	26	3	3	2	2	7	6	11	3	3	6	5	6	8	4	4
114769 臺南市立樹人國小	6	1	1	1	1	1	1	58	36	22	5	1	3	8	7	1	6	3	7	6	8	3	11	8	3
114770 臺南市立東山國小	16	2	2	2	3	3	4	362	189	173	24	22	27	22	27	24	27	37	38	27	46	41	81	39	42
114771 臺南市立聖賢國小	6	1	1	1	1	1	1	60	37	23	6	-	4	1	6	2	6	6	7	4	8	10	8	4	4
114772 臺南市立東原國小	8	1	1	1	1	2	2	147	64	83	10	6	8	13	8	16	11	9	14	20	13	19	50	22	28
114774 臺南市立青山國小	6	1	1	1	1	1	1	120	63	57	8	9	8	3	12	6	14	12	8	12	13	15	25	14	11
114775 臺南市立吉貝耍國小	6	1	1	1	1	1	1	37	21	16	-	1	4	1	5	3	5	2	2	7	5	2	7	5	2
114776 臺南市立崑山國小	54	9	9	9	8	9	10	1,452	785	667	132	125	124	110	142	99	132	85	111	128	144	120	275	138	137
114777 臺南市立五王國小	36	6	6	6	6	6	6	939	493	446	81	71	93	81	88	69	71	67	78	73	82	85	183	101	82
114778 臺南市立文化國小	50	8	8	8	9	9	8	1,347	742	605	104	105	125	98	132	99	131	108	124	112	126	83	259	141	118
114779 臺南市立正新國小	25	4	4	4	4	5	4	607	340	267	49	40	57	44	67	41	46	46	66	49	55	47	110	66	44
114780 臺南市立信義國小	19	3	3	3	3	3	4	493	264	229	41	35	39	32	49	39	38	35	39	37	58	51	114	62	52
114781 臺南市立新泰國小	21	4	3	3	4	3	4	509	256	253	50	47	44	37	38	39	52	36	34	38	38	56	104	59	45
114782 臺南市立永信國小	68	12	11	10	12	11	12	1,854	974	880	173	160	178	136	152	133	166	151	148	147	157	153	300	156	144
114784 臺南市立永康區勝利國小	27	5	5	4	4	5	4	702	371	331	76	55	66	55	62	52	57	56	55	60	55	53	111	54	57
114785 臺南市立紅瓦厝國小	28	5	5	5	4	5	4	738	379	359	61	68	69	73	69	70	57	47	61	50	62	51	115	54	61
210601 國立臺南大學附小	36	6	6	6	6	6	6	984	509	475	83	81	83	79	81	78	86	85	94	67	82	85	169	92	77

國民小學個別學校基本資料（續 25 ）

104 學年度 2015-2016

單位：班；人

		班級數							學生數															上學年畢業生數		
		總計	1年級	2年級	3年級	4年級	5年級	6年級	總計			1年級		2年級		3年級		4年級		5年級		6年級				
									計	男	女	男	女	男	女	男	女	男	女	男	女	男	女	總計	男	女
211601	私立寶仁小學	24	4	4	4	4	4	4	942	486	456	89	96	100	74	70	65	84	64	68	77	75	80	113	57	56
213601	臺南市立東區勝利國小	49	8	9	7	8	9	8	1,339	715	624	107	106	121	125	112	82	127	87	143	110	105	114	249	131	118
213602	臺南市立博愛國小	16	2	2	3	3	3	3	326	176	150	25	20	20	19	22	31	34	31	41	24	34	25	49	20	29
213603	臺南市立東區大同國小	15	3	2	3	2	3	2	340	189	151	31	28	41	20	33	24	31	30	26	25	27	24	67	35	32
213604	臺南市立東光國小	55	9	8	9	9	10	10	1,454	775	679	136	104	117	102	128	109	112	119	132	127	150	118	307	157	150
213605	臺南市立德高國小	24	4	4	4	4	4	4	607	336	271	58	49	58	44	64	36	43	46	65	40	48	56	106	54	52
213606	臺南市立崇學國小	60	9	10	10	10	10	11	1,607	843	764	133	120	137	132	132	145	160	111	128	119	153	137	318	183	135
213607	臺南市立志開國小	6	1	1	1	1	1	1	106	52	54	6	8	9	5	7	11	12	12	9	11	9	7	21	16	5
213608	臺南市立南區新興國小	33	5	6	5	6	5	6	763	405	358	55	61	68	57	80	62	65	52	77	55	60	71	133	80	53
213609	臺南市立省躬國小	30	5	5	5	5	5	5	741	394	347	58	59	71	48	64	61	60	58	76	62	65	59	139	69	70
213610	臺南市立喜樹國小	12	2	2	2	2	2	2	227	110	117	21	23	23	15	14	15	20	11	15	24	17	29	48	23	25
213611	臺南市立龍崗國小	6	1	1	1	1	1	1	86	45	41	10	6	7	9	7	3	7	6	7	6	7	11	12	6	6
213612	臺南市立日新國小	27	5	5	5	4	4	4	697	330	367	58	64	56	65	69	52	50	69	46	64	51	53	120	52	68
213613	臺南市立永華國小	37	5	6	6	6	7	7	987	513	474	72	64	82	65	90	73	86	77	92	99	91	96	197	90	107
213614	臺南市立協進國小	38	6	6	6	6	8	6	887	461	426	79	80	68	75	65	80	92	58	84	68	73	65	166	89	77
213615	臺南市立新南國小	24	4	4	4	4	4	4	629	303	326	54	67	58	64	59	60	53	43	43	46	36	46	71	42	29
213616	臺南市立立人國小	40	6	6	7	7	7	7	1,034	549	485	92	69	91	83	94	84	93	81	80	87	99	81	191	95	96
213617	臺南市立公園國小	21	4	4	3	3	4	3	497	249	248	42	56	42	43	40	37	37	31	52	40	36	41	76	43	33
213618	臺南市立開元國小	19	4	3	2	4	3	3	451	229	222	45	41	36	36	26	31	48	38	32	40	42	36	72	35	37
213619	臺南市立大光國小	33	6	6	5	5	6	5	824	413	411	68	83	88	60	69	70	53	78	65	51	70	69	139	67	72
213620	臺南市立中西區成功國小	13	2	2	2	3	2	2	262	144	118	23	14	11	19	21	20	31	22	31	23	27	20	68	45	23
213621	臺南市立永福國小	27	4	4	5	5	4	5	633	332	301	41	50	58	40	50	63	64	57	54	34	65	57	124	70	54
213622	臺南市立忠義國小	31	5	6	5	5	5	5	807	426	381	69	60	73	79	68	57	74	55	64	69	78	61	134	72	62
213623	臺南市立進學國小	27	4	4	4	5	5	5	619	279	340	50	59	43	47	41	44	51	58	48	63	46	69	118	60	58
213624	臺南市立石門國小	16	3	2	2	3	3	3	369	183	186	37	35	23	23	32	22	28	31	29	40	34	35	41	20	21
213625	臺南市立西門國小	14	3	3	2	2	2	2	337	164	173	35	30	28	36	24	29	24	29	27	24	26	25	66	34	32
213626	臺南市立安順國小	46	8	8	8	7	8	7	1,277	681	596	110	115	122	102	112	100	114	90	119	101	104	88	217	135	82
213627	臺南市立和順國小	49	8	8	8	9	8	8	1,301	688	613	123	104	111	101	106	99	125	104	110	99	113	106	219	128	91
213628	臺南市立海東國小	65	11	12	10	10	10	12	1,798	937	861	164	142	164	163	137	146	146	142	148	122	178	146	306	164	142
213629	臺南市立安慶國小	53	8	9	9	9	9	9	1,352	710	642	102	103	111	127	108	110	120	111	139	88	130	103	246	124	122
213630	臺南市立土城國小	17	4	3	2	3	2	3	342	180	162	31	30	32	22	22	27	36	28	22	29	37	26	81	39	42
213631	臺南市立青草國小	6	1	1	1	1	1	1	74	36	38	6	6	5	7	4	6	8	7	9	5	4	7	17	9	8
213632	臺南市立鎮海國小	6	1	1	1	1	1	1	73	36	37	9	4	5	3	7	6	6	4	5	11	4	9	18	12	6
213633	臺南市立顯宮國小	6	1	1	1	1	1	1	75	32	43	3	7	5	5	7	9	8	7	3	7	6	8	13	6	7
213634	臺南市立長安國小	17	3	3	3	3	2	3	371	172	199	19	44	29	33	31	26	37	37	29	25	27	34	65	40	25
213635	臺南市立安南區南興國小	6	1	1	1	1	1	1	97	47	50	7	7	8	6	8	6	5	8	8	14	11	9	25	16	9
213636	臺南市立安佃國小	14	2	2	3	2	2	3	324	166	158	25	26	29	25	26	31	26	22	27	24	33	30	56	28	28

國民小學個別學校基本資料（續 26 ）

104 學年度 2015-2016

單位：班；人

		班級數							學生數															上學年畢業生數		
		總計	1年級	2年級	3年級	4年級	5年級	6年級	總計			1年級		2年級		3年級		4年級		5年級		6年級				
									計	男	女	男	女	男	女	男	女	男	女	男	女	男	女	總計	男	女
213637	臺南市立大港國小	40	7	7	6	7	6	7	1,028	531	497	97	76	100	78	86	75	74	92	82	79	92	97	200	116	84
213638	臺南市立海佃國小	71	11	12	12	13	12	11	2,009	1,022	987	162	150	165	178	160	182	202	156	193	151	140	170	319	162	157
213639	臺南市立東區復興國小	80	15	13	12	12	13	15	2,208	1,123	1,085	209	206	190	172	183	163	165	159	176	185	200	200	462	234	228
213640	臺南市立崇明國小	89	14	15	15	15	15	15	2,440	1,292	1,148	202	183	210	200	232	191	223	200	205	195	220	179	445	232	213
213641	臺南市立安平國小	43	7	7	7	7	8	7	1,164	590	574	96	98	111	89	84	104	94	88	104	100	101	95	224	121	103
213642	臺南市立文元國小	86	14	14	15	15	14	14	2,445	1,276	1,169	205	185	209	195	221	209	220	200	198	205	223	175	412	224	188
213643	臺南市立學東國小	6	1	1	1	1	1	1	62	33	29	5	2	8	5	1	6	6	8	7	3	6	5	14	9	5
213644	臺南市立億載國小	68	11	11	12	11	11	12	1,775	905	870	160	125	141	152	164	155	151	128	147	140	142	170	320	166	154
213645	臺南市立賢北國小	37	6	7	6	6	6	6	991	516	475	89	83	87	80	89	74	79	85	87	74	85	79	179	93	86
213646	臺南市立裕文國小	37	6	6	6	7	6	6	1,121	588	533	98	95	96	89	95	81	104	103	106	94	89	71	140	68	72
110328	國立南科高級實驗中學附設國小部	48	8	8	8	8	8	8	1,262	656	606	99	110	116	94	108	102	108	104	109	104	116	92	201	95	106
211320	慈濟學校財團法人臺南市私立慈濟高級中學附設國小部	37	5	6	6	7	6	7	917	477	440	64	69	67	62	80	81	87	83	83	67	96	78	176	96	80
高雄市	總計 247 校	5,601	868	907	921	945	970	990	134,953	70,251	64,702	10,823	10,170	11,419	10,473	11,513	10,524	11,842	10,906	12,203	11,222	12,451	11,407	25,723	13,351	12,372
	國小 242 校	5,548	857	898	912	936	962	983	133,770	69,642	64,128	10,690	10,029	11,309	10,378	11,407	10,422	11,747	10,812	12,115	11,150	12,374	11,337	25,562	13,268	12,294
	附設國小部 5 校	53	11	9	9	9	8	7	1,183	609	574	133	141	110	95	106	102	95	94	88	72	77	70	161	83	78
124601	高雄市立鳳山國小	25	3	4	4	4	5	5	585	308	277	31	34	54	38	51	31	55	51	52	60	65	63	126	68	58
124602	高雄市立大東國小	12	2	2	2	2	2	2	241	124	117	22	24	22	20	21	17	15	18	17	21	27	17	40	19	21
124603	高雄市立文山國小	26	4	4	5	5	4	4	610	324	286	50	61	59	40	51	45	54	41	60	44	50	55	123	50	73
124604	高雄市立鳳山區中正國小	37	6	6	7	7	5	6	985	527	458	83	81	84	86	87	72	98	75	80	66	95	78	174	80	94
124605	高雄市立五甲國小	16	2	3	3	3	3	2	348	186	162	24	23	28	31	33	23	31	28	35	34	35	23	78	39	39
124606	高雄市立曹公國小	12	2	2	2	2	2	2	202	112	90	20	10	18	14	18	18	18	16	17	14	21	18	35	11	24
124607	高雄市立誠正國小	11	2	2	2	2	1	2	198	103	95	16	11	9	19	21	16	22	22	16	7	19	20	37	17	20
124608	高雄市立南成國小	47	7	7	8	8	8	9	1,239	631	608	87	94	91	105	113	105	108	107	109	89	123	108	253	136	117
124609	高雄市立五福國小	34	5	7	5	6	6	5	905	456	449	57	86	77	77	67	74	97	63	85	83	73	66	154	69	85
124610	高雄市立鳳山區中山國小	24	4	3	4	4	4	5	607	296	311	43	57	48	34	45	48	45	43	56	56	59	73	141	85	56
124611	高雄市立新甲國小	84	14	14	14	15	14	13	2,395	1,253	1,142	215	187	209	195	211	195	210	199	205	195	203	171	430	235	195
124612	高雄市立鳳山區忠孝國小	31	5	5	5	6	5	5	744	370	374	49	68	62	63	71	53	61	75	69	54	58	61	145	63	82
124613	高雄市立林園國小	63	9	11	11	10	11	11	1,697	883	814	141	103	146	132	151	159	146	132	141	135	158	153	297	138	159
124614	高雄市立中芸國小	19	2	3	3	3	4	4	379	187	192	20	18	46	28	25	32	29	38	32	34	35	42	79	37	42
124615	高雄市立港埔國小	12	2	2	2	2	2	2	207	109	98	8	19	14	12	16	18	27	15	26	12	18	22	60	24	36
124616	高雄市立金潭國小	16	2	2	2	3	3	4	354	199	155	25	20	23	22	28	17	39	26	37	28	47	42	74	39	35
124617	高雄市立汕尾國小	7	1	1	1	1	2	1	118	62	56	8	12	5	4	10	10	10	4	20	12	9	14	27	17	10
124618	高雄市立永芳國小	60	9	9	11	10	11	10	1,574	813	761	135	117	119	123	148	115	122	129	155	158	134	119	289	167	122
124619	高雄市立翁園國小	17	3	3	3	3	2	3	382	193	189	31	31	34	28	26	33	32	35	31	22	39	40	69	36	33

國民小學個別學校基本資料（續 27 ）

104 學年度 2015-2016

單位：班；人

	班級數							學生數															上學年畢業生數		
	總計	1年級	2年級	3年級	4年級	5年級	6年級	總計			1年級		2年級		3年級		4年級		5年級		6年級				
								計	男	女	男	女	男	女	男	女	男	女	男	女	男	女	總計	男	女
124620 高雄市立忠義國小	9	1	1	1	2	2	2	169	91	78	9	14	15	6	13	8	18	16	18	15	18	19	39	22	17
124621 高雄市立昭明國小	19	3	3	3	3	3	4	341	180	161	29	22	38	20	32	26	26	35	22	37	33	21	85	50	35
124622 高雄市立潮寮國小	8	1	1	1	1	2	2	177	82	95	9	12	9	13	9	17	16	15	23	17	16	21	31	18	13
124623 高雄市立中庄國小	29	5	5	5	4	5	5	734	389	345	66	64	73	51	64	59	60	45	56	64	70	62	139	73	66
124624 高雄市立溪寮國小	6	1	1	1	1	1	1	90	49	41	8	6	8	6	8	8	8	6	10	6	7	9	16	8	8
124625 高雄市立大寮國小	26	4	4	5	4	5	4	674	349	325	45	46	61	42	71	47	60	51	62	79	50	60	124	65	59
124626 高雄市立大樹國小	27	4	5	4	4	5	5	543	290	253	49	33	45	53	41	37	38	54	52	43	65	33	105	63	42
124627 高雄市立九曲國小	25	3	5	4	4	4	5	638	332	306	45	39	38	54	52	50	58	56	66	49	73	58	111	66	45
124628 高雄市立溪埔國小	8	1	2	1	1	1	2	162	89	73	9	11	12	16	10	12	21	9	18	11	19	14	30	14	16
124629 高雄市立姑山國小	6	1	1	1	1	1	1	67	44	23	9	1	7	2	8	7	7	3	6	2	7	8	11	5	6
124630 高雄市立水寮國小	15	2	3	2	3	2	3	327	161	166	17	16	32	32	34	17	25	37	24	30	29	34	64	32	32
124631 高雄市立小坪國小	6	1	1	1	1	1	1	60	34	26	6	4	1	3	3	5	8	5	9	3	7	6	11	5	6
124632 高雄市立興田國小	6	1	1	1	1	1	1	70	31	39	2	5	9	5	5	7	-	7	8	6	7	9	17	8	9
124633 高雄市立龍目國小	6	1	1	1	1	1	1	45	24	21	2	5	7	2	3	4	3	3	4	2	5	5	11	3	8
124634 高雄市立仁武國小	44	6	8	8	8	7	7	1,145	599	546	77	81	117	89	108	100	100	89	96	90	101	97	230	104	126
124635 高雄市立烏林國小	7	1	1	1	1	1	2	127	71	56	15	9	8	5	7	9	11	8	11	15	19	10	33	14	19
124636 高雄市立八卦國小	36	6	6	6	6	6	6	933	491	442	79	70	77	68	83	73	85	84	95	67	72	80	174	90	84
124637 高雄市立灣內國小	6	1	1	1	1	1	1	71	35	36	4	7	3	5	8	7	5	10	7	5	8	2	18	9	9
124638 高雄市立大社區大社國小	28	4	6	4	5	4	5	693	359	334	55	56	62	63	53	47	68	54	45	52	76	62	142	83	59
124639 高雄市立嘉誠國小	6	1	1	1	1	1	1	91	50	41	9	12	13	8	4	2	6	8	11	5	7	6	21	10	11
124640 高雄市立鳥松國小	24	4	4	4	4	4	4	583	293	290	44	45	50	53	49	47	50	52	50	50	50	43	89	44	45
124641 高雄市立仁美國小	23	4	4	4	4	3	4	563	304	259	69	42	49	47	41	44	48	40	44	43	53	43	96	53	43
124642 高雄市立大華國小	23	3	4	3	5	4	4	518	305	213	42	17	50	36	47	28	61	53	49	43	56	36	101	58	43
124643 高雄市立岡山國小	32	5	5	5	6	6	5	769	396	373	73	63	60	60	51	61	69	64	80	76	63	49	125	61	64
124644 高雄市立前峰國小	34	5	5	7	6	5	6	848	474	374	71	53	73	62	77	60	89	69	78	65	86	65	159	82	77
124645 高雄市立嘉興國小	17	3	2	3	3	3	3	435	234	201	49	32	31	26	38	32	36	42	36	32	44	37	79	44	35
124646 高雄市立兆湘國小	14	2	2	2	3	2	3	320	169	151	24	23	26	22	24	20	39	23	23	32	33	31	71	36	35
124647 高雄市立後紅國小	21	3	3	3	4	4	4	473	261	212	35	32	40	34	35	28	49	39	60	35	42	44	101	51	50
124648 高雄市立和平國小	6	1	1	1	1	1	1	62	31	31	4	12	5	2	6	2	3	3	5	2	8	10	7	6	1
124650 高雄市立仕隆國小	18	3	3	2	4	3	3	369	201	168	31	25	32	31	25	25	39	33	38	28	36	26	66	36	30
124651 高雄市立五林國小	13	3	2	2	2	2	2	284	154	130	33	27	26	13	24	22	21	27	25	18	25	23	54	28	26
124652 高雄市立甲圍國小	6	1	1	1	1	1	1	130	65	65	12	8	7	12	16	4	11	18	9	8	10	15	23	5	18
124653 高雄市立興糖國小	13	3	2	2	2	2	2	251	144	107	37	24	29	22	26	20	24	14	17	10	11	17	32	22	10
124654 高雄市立燕巢國小	30	4	5	5	5	6	5	571	292	279	40	34	52	47	48	48	52	44	51	49	49	57	121	68	53
124655 高雄市立橫山國小	7	1	1	1	1	1	2	133	56	77	6	9	6	9	10	15	7	17	11	12	16	15	24	10	14
124656 高雄市立深水國小	6	1	1	1	1	1	1	25	12	13	2	4	4	2	3	2	2	-	1	2	-	3	8	3	5
124657 高雄市立安招國小	17	2	3	2	3	3	4	370	204	166	23	28	33	26	28	21	32	25	38	31	50	35	72	40	32
124658 高雄市立鳳雄國小	6	1	1	1	1	1	1	103	68	35	9	3	9	5	13	5	14	8	9	3	14	11	25	11	14
124659 高雄市立金山國小	6	1	1	1	1	1	1	41	26	15	3	2	7	1	3	2	5	7	4	1	4	2	17	8	9

國民小學個別學校基本資料（續 28 ）

104 學年度 2015-2016

單位：班；人

	班級數							學生數															上學年畢業生數		
	總計	1年級	2年級	3年級	4年級	5年級	6年級	總計			1年級		2年級		3年級		4年級		5年級		6年級				
								計	男	女	男	女	男	女	男	女	男	女	男	女	男	女	總計	男	女
124660 高雄市立田寮區新興國小	6	1	1	1	1	1	1	45	19	26	1	4	5	4	-	2	4	4	4	6	5	6	7	1	6
124661 高雄市立崇德國小	6	1	1	1	1	1	1	93	49	44	10	1	6	8	5	11	7	8	8	9	13	7	10	5	5
124664 高雄市立阿蓮國小	44	7	7	8	7	7	8	1,040	524	516	79	94	85	80	94	84	93	77	81	83	92	98	208	106	102
124665 高雄市立中路國小	11	1	2	2	2	2	2	192	101	91	11	9	14	13	13	18	28	18	14	16	21	17	47	29	18
124666 高雄市立復安國小	10	1	2	1	2	2	2	164	98	66	6	5	22	12	14	14	17	13	22	13	17	9	38	18	20
124667 高雄市立路竹國小	39	6	6	7	6	7	7	1,072	544	528	94	87	89	76	91	93	91	94	94	91	85	87	174	91	83
124668 高雄市立路竹區大社國小	12	2	2	2	2	2	2	277	152	125	24	18	20	22	20	20	27	27	37	17	24	21	65	35	30
124669 高雄市立下坑國小	10	1	1	2	2	2	2	181	95	86	12	12	12	9	15	14	21	14	16	20	19	17	43	24	19
124670 高雄市立竹滬國小	14	2	2	2	2	3	3	303	154	149	20	25	17	22	19	27	27	23	35	27	36	25	53	22	31
124671 高雄市立三埤國小	6	1	1	1	1	1	1	52	27	25	3	5	7	6	4	4	6	2	3	4	4	4	6	5	1
124672 高雄市立北嶺國小	6	1	1	1	1	1	1	46	25	21	8	5	3	4	2	4	3	3	5	2	4	3	11	6	5
124673 高雄市立一甲國小	13	2	2	2	2	2	3	313	164	149	27	24	28	22	24	22	24	29	24	25	37	27	57	35	22
124674 高雄市立文賢國小	15	2	2	2	3	3	3	274	134	140	18	16	24	20	18	15	20	28	25	31	29	30	58	33	25
124675 高雄市立明宗國小	16	2	3	2	3	3	3	368	190	178	30	31	20	43	21	30	39	29	38	24	42	21	55	25	30
124676 高雄市立大湖國小	18	3	3	3	3	3	3	388	209	179	29	27	33	25	33	26	38	28	40	35	36	38	99	55	44
124677 高雄市立海埔國小	8	1	1	1	2	1	2	157	82	75	15	7	8	10	9	14	17	17	13	12	20	15	29	12	17
124678 高雄市立三侯國小	6	1	1	1	1	1	1	72	44	28	4	4	2	4	9	5	7	-	13	9	9	6	12	9	3
124679 高雄市立茄萣國小	29	5	5	4	4	5	6	701	345	356	57	61	61	58	54	53	51	58	52	59	70	67	135	61	74
124680 高雄市立茄萣區成功國小	17	2	2	3	4	3	3	370	193	177	25	30	26	25	36	29	43	20	36	30	27	43	96	56	40
124681 高雄市立砂崙國小	7	1	1	2	1	1	1	138	76	62	13	8	10	13	15	13	10	6	15	13	13	9	23	10	13
124682 高雄市立永安國小	14	3	2	3	2	2	2	228	107	121	15	18	13	18	17	19	20	16	19	26	23	24	61	26	35
124683 高雄市立新港國小	6	1	1	1	1	1	1	61	30	31	3	3	6	3	6	3	1	7	4	8	10	7	8	6	2
124684 高雄市立彌陀國小	28	4	4	6	4	5	5	693	350	343	62	50	48	57	58	60	54	45	70	70	58	61	124	70	54
124685 高雄市立南安國小	12	2	2	2	2	2	2	198	110	88	14	13	16	13	19	17	19	15	17	18	25	12	41	19	22
124686 高雄市立壽齡國小	7	1	1	1	1	1	2	130	67	63	16	7	9	9	13	14	5	4	11	16	13	13	29	16	13
124687 高雄市立梓官國小	37	5	6	6	7	6	7	952	485	467	61	80	72	71	86	66	86	76	85	87	95	87	214	111	103
124688 高雄市立蚵寮國小	24	4	3	4	4	4	5	579	289	290	41	48	44	37	40	44	46	54	60	48	58	59	119	63	56
124689 高雄市立旗山國小	26	4	4	5	4	5	4	618	319	299	36	57	48	42	61	61	55	47	68	51	51	41	124	61	63
124690 高雄市立溪洲國小	10	1	1	1	2	2	3	186	95	91	12	8	10	9	13	12	20	20	20	15	20	27	47	27	20
124691 高雄市立旗山區鼓山國小	21	4	3	3	3	4	4	508	266	242	36	44	39	44	43	31	47	35	44	41	57	47	119	63	56
124692 高雄市立圓潭國小	9	1	2	1	1	2	2	173	81	92	15	9	12	14	18	9	12	16	10	20	14	24	32	20	12
124693 高雄市立旗尾國小	6	1	1	1	1	1	1	74	35	39	1	5	8	4	5	8	5	8	8	10	8	4	21	11	10
124694 高雄市立嶺口國小	6	1	1	1	1	1	1	63	34	29	7	7	7	5	7	2	4	7	4	5	5	3	6	2	4
124697 高雄市立美濃國小	17	2	3	2	4	3	3	375	213	162	29	24	29	31	30	22	45	24	35	32	45	29	74	39	35
124698 高雄市立東門國小	6	1	1	1	1	1	1	106	54	52	9	9	5	4	4	11	16	5	10	11	10	12	35	21	14
124699 高雄市立吉洋國小	9	1	1	1	2	2	2	167	94	73	12	10	9	10	15	8	18	12	20	15	20	18	39	21	18
124700 高雄市立龍肚國小	8	1	1	1	1	2	2	128	68	60	12	5	5	9	10	8	10	9	13	17	18	12	37	14	23

國民小學個別學校基本資料（續 29 ）

104 學年度 2015-2016

單位：班；人

	班級數							學生數															上學年畢業生數		
	總計	1年級	2年級	3年級	4年級	5年級	6年級	總計			1年級		2年級		3年級		4年級		5年級		6年級				
								計	男	女	男	女	男	女	男	女	男	女	男	女	男	女	總計	男	女
124701 高雄市立中壇國小	14	2	2	3	2	3	2	316	156	160	25	20	16	25	21	34	25	22	49	28	20	31	64	26	38
124702 高雄市立廣興國小	7	1	1	1	1	1	2	112	58	54	6	8	5	4	8	10	11	8	13	6	15	18	29	17	12
124703 高雄市立龍山國小	6	1	1	1	1	1	1	120	55	65	13	7	9	13	8	9	6	13	9	11	10	12	23	11	12
124704 高雄市立福安國小	6	1	1	1	1	1	1	78	42	36	5	2	10	2	3	9	7	10	6	6	11	7	15	9	6
124705 高雄市立吉東國小	6	1	1	1	1	1	1	103	46	57	5	6	10	4	9	6	9	13	4	13	9	15	11	4	7
124706 高雄市立六龜國小	11	1	1	2	2	2	3	175	93	82	12	10	7	14	22	13	20	12	17	14	15	19	39	17	22
124707 高雄市立荖濃國小	6	1	1	1	1	1	1	61	25	36	4	3	3	6	2	2	4	12	5	7	7	6	14	7	7
124708 高雄市立新發國小	6	1	1	1	1	1	1	37	17	20	1	-	3	3	-	3	2	7	8	4	3	3	9	4	5
124709 高雄市立龍興國小	8	1	1	1	2	1	2	133	53	80	8	10	9	6	9	14	9	19	8	10	10	21	20	11	9
124710 高雄市立新威國小	6	1	1	1	1	1	1	72	39	33	3	6	5	5	4	3	9	5	8	7	10	7	19	9	10
124711 高雄市立寶來國小	6	1	1	1	1	1	1	37	21	16	5	1	2	2	1	3	7	1	5	5	1	4	10	6	4
124712 高雄市立月美國小	6	1	1	1	1	1	1	87	46	41	7	7	4	5	4	7	6	7	9	6	16	9	25	10	15
124713 高雄市立上平國小	6	1	1	1	1	1	1	84	42	42	6	4	10	8	7	4	4	8	6	9	9	9	16	6	10
124714 高雄市立新庄國小	6	1	1	1	1	1	1	40	19	21	1	1	6	4	3	1	2	3	4	7	3	5	17	13	4
124715 高雄市立集來國小	6	1	1	1	1	1	1	33	19	14	5	3	3	3	2	1	4	1	2	4	3	2	7	4	3
124716 高雄市立杉林國小	6	1	1	1	1	1	1	50	25	25	3	4	4	2	4	6	6	6	2	2	6	5	7	5	2
124718 高雄市立內門國小	12	1	3	2	2	2	2	185	89	96	11	7	12	19	16	19	15	14	17	20	18	17	31	13	18
124719 高雄市立觀亭國小	6	1	1	1	1	1	1	79	41	38	5	2	9	3	8	4	5	5	4	10	10	14	18	7	11
124720 高雄市立溝坪國小	6	1	1	1	1	1	1	57	38	19	7	-	5	3	4	3	4	3	5	7	13	3	9	4	5
124721 高雄市立金竹國小	6	1	1	1	1	1	1	41	24	17	3	-	4	1	5	3	2	5	4	5	6	3	12	8	4
124722 高雄市立木柵國小	6	1	1	1	1	1	1	44	25	19	3	2	3	1	1	2	3	7	4	3	11	4	12	8	4
124723 高雄市立西門國小	6	1	1	1	1	1	1	46	24	22	2	4	3	3	5	4	4	3	6	1	4	7	6	5	1
124724 高雄市立景義國小	6	1	1	1	1	1	1	30	19	11	2	3	3	-	3	2	7	2	1	1	3	3	12	9	3
124725 高雄市立甲仙國小	9	1	1	1	2	3	1	154	79	75	9	9	17	10	9	11	16	18	15	16	13	11	24	10	14
124726 高雄市立小林國小	6	1	1	1	1	1	1	20	11	9	1	2	1	-	3	1	4	3	-	1	2	2	7	3	4
124727 高雄市立寶隆國小	6	1	1	1	1	1	1	23	15	8	3	-	2	1	1	3	-	2	6	-	3	2	7	5	2
124730 高雄市立杉林區民族大愛國小	8	1	1	1	1	2	2	143	70	73	9	9	6	12	16	8	10	10	20	13	9	21	32	15	17
124731 高雄市立民生國小	6	1	1	1	1	1	1	114	56	58	9	10	11	7	8	5	9	10	12	15	7	11	16	7	9
124732 高雄市立茂林國小	6	1	1	1	1	1	1	51	25	26	3	2	9	6	2	3	3	2	7	7	1	6	12	6	6
124733 高雄市立多納國小	6	1	1	1	1	1	1	29	16	13	3	3	1	1	4	5	2	1	2	2	4	1	5	4	1
124734 高雄市立桃源國小	6	1	1	1	1	1	1	92	54	38	13	7	7	6	6	9	12	5	4	6	12	5	11	4	7
124735 高雄市立建山國小	6	1	1	1	1	1	1	40	17	23	2	4	5	2	-	5	6	3	1	6	3	3	5	-	5
124736 高雄市立興中國小	6	1	1	1	1	1	1	51	26	25	6	6	5	6	5	3	3	3	4	6	3	1	8	4	4
124737 高雄市立寶山國小	6	1	1	1	1	1	1	10	4	6	1	2	-	1	1	-	1	2	1	-	-	1	2	1	1
124738 高雄市立樟山國小	8	1	1	2	1	2	1	41	16	25	1	2	1	3	4	4	4	4	3	7	3	5	12	6	6
124739 高雄市立鎮北國小	17	3	3	2	3	3	3	409	213	196	40	22	32	42	28	26	33	35	43	33	37	38	93	55	38
124740 高雄市立鳳西國小	49	7	8	8	9	8	9	1,313	644	669	92	82	116	109	113	108	117	126	113	114	93	130	262	141	121
124741 高雄市立維新國小	9	2	1	1	2	1	2	174	88	86	16	14	10	10	13	10	13	24	13	14	23	14	49	28	21
124742 高雄市立文德國小	48	8	8	8	8	8	8	1,284	650	634	111	103	125	83	112	117	100	113	112	99	90	119	225	106	119
124743 高雄市立瑞興國小	50	8	7	9	9	9	8	1,319	696	623	110	101	98	85	127	102	121	125	116	120	124	90	262	142	120

國民小學個別學校基本資料（續 30 ）

104 學年度 2015-2016

單位：班；人

	班級數							學生數															上學年畢業生數		
	總計	1年級	2年級	3年級	4年級	5年級	6年級	總計			1年級		2年級		3年級		4年級		5年級		6年級				
								計	男	女	男	女	男	女	男	女	男	女	男	女	男	女	總計	男	女
124744 高雄市立登發國小	47	7	8	8	7	9	8	1,259	643	616	99	102	106	111	110	104	96	94	126	107	106	98	201	117	84
124745 高雄市立竹圍國小	50	8	8	9	9	8	8	1,430	731	699	119	102	111	121	133	126	144	115	111	120	113	115	236	126	110
124746 高雄市立觀音國小	28	4	4	5	5	5	5	697	355	342	53	46	38	50	65	57	64	57	67	60	68	72	137	77	60
124747 高雄市立竹後國小	6	1	1	1	1	1	1	96	48	48	8	3	5	6	10	7	8	11	7	12	10	9	20	14	6
124748 高雄市立正義國小	18	3	3	3	3	3	3	446	218	228	36	42	33	30	41	40	43	39	34	37	31	40	96	43	53
124749 高雄市立福誠國小	22	3	4	4	3	4	4	527	258	269	29	44	48	51	45	42	44	42	44	49	48	41	93	48	45
124750 高雄市立山頂國小	21	3	4	3	4	3	4	501	270	231	40	38	48	43	43	38	54	38	40	38	45	36	102	51	51
124751 高雄市立過埤國小	27	6	5	5	4	4	3	705	366	339	78	77	68	56	61	60	59	50	56	52	44	44	91	48	43
124752 高雄市立中崙國小	13	3	2	2	2	2	2	369	191	178	44	40	33	31	28	28	29	30	38	20	19	29	79	39	40
124753 高雄市立橋頭國小	26	4	4	4	4	5	5	717	356	361	61	50	50	62	52	67	53	52	70	66	70	64	117	54	63
124754 高雄市立興達國小	10	1	2	1	2	2	2	185	94	91	14	9	16	17	13	12	20	13	15	21	16	19	36	20	16
124755 高雄市立那瑪夏區民權國小	6	1	1	1	1	1	1	69	29	40	5	6	6	3	4	9	2	4	6	6	6	12	12	8	4
124756 高雄市立後庄國小	24	4	4	4	4	4	4	601	310	291	37	54	49	40	63	35	49	56	58	46	54	60	111	67	44
124757 高雄市立王公國小	28	5	5	3	4	5	6	715	381	334	67	49	71	62	45	43	63	51	67	70	68	59	141	75	66
124758 高雄市立壽天國小	36	6	6	6	6	6	6	1,010	553	457	80	78	78	96	93	68	89	71	111	65	102	79	177	100	77
124760 高雄市立蔡文國小	32	5	5	5	6	6	5	858	486	372	68	65	81	50	70	58	91	77	94	64	82	58	171	82	89
124761 高雄市立文華國小	32	5	6	6	5	5	5	912	487	425	74	72	99	74	92	77	67	75	74	66	81	61	149	71	78
124762 高雄市立鳳翔國小	36	6	6	6	6	6	6	1,041	560	481	94	80	87	88	86	88	93	77	97	77	103	71	168	92	76
513601 高雄市立鹽埕國小	25	3	4	4	4	5	5	544	289	255	38	31	53	37	47	42	46	48	47	49	58	48	117	54	63
513602 高雄市立鹽埕區忠孝國小	11	1	2	2	2	2	2	202	102	100	6	14	14	11	12	24	27	9	22	22	21	20	45	20	25
513603 高雄市立光榮國小	12	2	2	2	2	2	2	261	136	125	18	18	30	26	22	27	23	18	26	22	17	14	53	33	20
523601 高雄市立鼓山區鼓山國小	16	2	2	3	2	3	4	328	187	141	19	21	26	14	40	24	26	30	26	26	50	26	58	38	20
523602 高雄市立鼓岩國小	10	1	2	1	2	2	2	160	108	52	5	10	17	6	14	11	25	10	28	5	19	10	37	24	13
523603 高雄市立內惟國小	32	6	5	5	5	5	6	787	415	372	80	68	64	65	74	64	61	66	58	59	78	50	110	63	47
523604 高雄市立鼓山區中山國小	39	10	7	6	5	6	5	960	478	482	130	122	82	87	73	89	60	58	74	67	59	59	191	97	94
523605 高雄市立壽山國小	6	1	1	1	1	1	1	79	44	35	10	1	8	7	9	6	8	2	5	8	4	11	7	4	3
523606 高雄市立龍華國小	90	14	15	14	14	16	17	2,657	1,419	1,238	208	190	231	179	231	204	220	216	245	218	284	231	505	244	261
523607 高雄市立九如國小	20	3	4	3	4	3	3	459	226	233	31	37	41	46	27	35	52	37	33	44	42	34	83	37	46
533601 高雄市立左營國小	18	2	2	4	5	2	3	334	163	171	26	22	18	24	31	26	37	28	19	31	32	40	74	42	32
533602 高雄市立舊城國小	15	3	2	3	2	3	2	337	160	177	27	34	19	22	29	33	24	30	35	30	26	28	72	43	29
533603 高雄市立新莊國小	61	8	10	9	11	11	12	1,635	827	808	100	108	141	125	119	118	152	145	160	152	155	160	375	192	183
533604 高雄市立新民國小	55	8	9	9	9	10	10	1,482	761	721	104	114	115	113	121	126	139	116	147	128	135	124	323	173	150
533605 高雄市立明德國小	6	1	1	1	1	1	1	106	49	57	5	10	7	11	8	7	10	10	9	7	10	12	23	10	13
533606 高雄市立勝利國小	57	8	11	10	10	9	9	1,575	827	748	116	112	144	160	169	120	130	132	148	106	120	118	260	141	119
533607 高雄市立屏山國小	16	2	2	2	2	3	5	321	169	152	23	13	18	18	21	26	21	27	44	38	42	30	63	31	32
533608 高雄市立永清國小	21	3	3	3	4	3	5	453	230	223	29	32	36	29	31	50	40	33	34	34	60	45	86	49	37
533609 高雄市立新上國小	63	9	10	11	11	11	11	1,728	903	825	116	124	144	144	164	136	160	138	148	138	171	145	316	160	156

國民小學個別學校基本資料（續 31 ）

104 學年度 2015-2016

單位：班；人

	班級數							學生數															上學年畢業生數		
	總計	1年級	2年級	3年級	4年級	5年級	6年級	總計			1年級		2年級		3年級		4年級		5年級		6年級				
								計	男	女	男	女	男	女	男	女	男	女	男	女	男	女	總計	男	女
533610 高雄市立福山國小	78	12	13	13	13	14	13	2,177	1,120	1,057	169	169	212	147	170	186	188	180	201	182	180	193	404	227	177
533611 高雄市立文府國小	64	11	10	11	10	11	11	1,735	914	821	151	122	147	123	162	147	158	143	144	138	152	148	317	173	144
533612 高雄市立新光國小	60	9	10	11	10	10	10	1,683	881	802	145	128	154	143	147	144	150	125	136	135	149	127	292	146	146
543601 高雄市立楠梓國小	67	9	11	12	13	11	11	1,806	912	894	140	125	153	164	147	147	173	152	137	155	162	151	297	152	145
543602 高雄市立後勁國小	27	4	4	4	5	5	5	663	345	318	52	52	60	50	52	43	56	62	54	60	71	51	160	84	76
543603 高雄市立援中國小	26	4	5	5	4	4	4	647	339	308	58	46	63	61	70	52	56	54	51	45	41	50	124	70	54
543604 高雄市立右昌國小	66	11	12	10	11	12	10	1,857	967	890	164	141	171	172	141	146	158	143	195	149	138	139	314	177	137
543605 高雄市立莒光國小	45	7	7	7	8	8	8	1,219	625	594	93	87	91	112	104	90	109	98	103	108	125	99	232	124	108
543606 高雄市立加昌國小	56	9	9	9	10	9	10	1,548	784	764	127	111	140	126	130	113	133	145	133	122	121	147	286	137	149
543607 高雄市立楠陽國小	49	8	8	8	8	8	9	1,316	714	602	122	111	102	108	110	95	124	85	122	103	134	100	224	125	99
543608 高雄市立翠屏國(中)小	19	3	3	3	3	3	4	420	220	200	35	31	32	26	26	32	40	34	44	36	43	41	92	43	49
543609 高雄市立油廠國小	26	5	5	4	4	4	4	643	348	295	73	62	70	49	56	45	53	41	48	48	48	50	104	60	44
553601 高雄市立三民國小	31	5	5	5	5	5	6	790	405	385	67	62	64	57	61	64	69	53	63	80	81	69	149	88	61
553602 高雄市立鼎金國小	30	5	5	5	4	6	5	687	346	341	58	57	52	50	58	54	58	48	60	72	60	60	130	64	66
553603 高雄市立愛國國小	20	3	3	4	3	4	3	456	229	227	30	34	24	32	42	39	30	33	53	45	50	44	87	51	36
553604 高雄市立十全國小	37	6	6	5	7	7	6	942	502	440	84	67	82	81	66	60	93	84	87	80	90	68	179	100	79
553605 高雄市立正興國小	44	7	7	7	8	8	7	1,122	614	508	93	99	100	92	93	81	113	70	101	84	114	82	214	104	110
553606 高雄市立博愛國小	33	6	6	5	5	5	6	826	428	398	72	64	81	69	65	60	72	63	58	74	80	68	197	113	84
553607 高雄市立獅湖國小	60	9	9	11	9	11	11	1,569	824	745	134	113	133	124	148	126	117	119	141	127	151	136	307	166	141
553608 高雄市立三民區民族國小	60	9	9	9	10	12	11	1,545	826	719	125	109	123	118	141	107	145	128	149	137	143	120	322	172	150
553609 高雄市立莊敬國小	58	9	9	9	10	11	10	1,566	845	721	131	113	150	101	124	118	130	134	157	131	153	124	304	142	162
553610 高雄市立光武國小	51	8	8	9	8	9	9	1,359	719	640	117	107	110	92	127	115	100	100	125	112	140	114	276	137	139
553611 高雄市立東光國小	68	11	11	11	11	12	12	1,886	1,020	866	153	159	178	148	165	132	152	158	191	130	181	139	332	153	179
553612 高雄市立河濱國小	16	2	3	2	3	3	3	337	173	164	16	21	27	28	28	24	36	24	35	27	31	40	80	46	34
553613 高雄市立陽明國小	75	11	10	14	13	15	12	2,047	1,046	1,001	157	159	146	147	199	174	175	170	206	198	163	153	380	185	195
553614 高雄市立河堤國小	17	4	4	3	2	2	2	505	235	270	58	57	53	67	46	44	33	27	22	38	23	37	-	-	-
563601 高雄市立新興區新興國小	17	3	3	3	4	2	2	343	170	173	19	32	28	29	38	25	31	32	23	30	31	25	78	43	35
563602 高雄市立大同國小	13	2	2	2	2	3	2	252	126	126	14	12	15	17	18	18	17	26	33	27	29	26	63	32	31
563603 高雄市立信義國小	45	7	7	8	8	8	7	1,202	601	601	107	91	103	78	104	105	106	114	100	116	81	97	168	80	88
563604 高雄市立七賢國小	27	3	3	5	5	5	6	605	290	315	34	43	35	32	54	54	49	56	55	53	63	77	141	63	78
573601 高雄市立前金國小	41	6	6	7	7	7	8	952	475	477	72	85	89	75	93	74	73	73	70	88	78	82	183	99	84
573602 高雄市立建國國小	10	1	2	2	2	1	2	195	91	104	12	12	17	16	10	24	16	22	12	14	24	16	43	22	21
583601 高雄市立苓洲國小	28	5	5	5	4	5	4	734	387	347	68	51	78	55	60	57	49	56	72	71	60	57	148	71	77
583602 高雄市立苓雅區成功國小	10	1	1	2	2	2	2	171	88	83	9	13	13	14	16	17	11	20	16	9	23	10	21	10	11
583603 高雄市立五權國小	16	2	3	3	2	3	3	337	193	144	25	24	30	32	36	19	34	22	37	23	31	24	60	29	31
583604 高雄市立凱旋國小	22	4	3	3	3	4	5	504	276	228	48	45	45	30	38	29	40	34	51	37	54	53	95	42	53
583605 高雄市立四維國小	85	14	14	14	14	14	15	2,394	1,267	1,127	211	181	205	199	193	186	218	175	206	188	234	198	373	186	187

國民小學個別學校基本資料（續 32 ）

104 學年度 2015-2016

單位：班；人

	班級數							學生數															上學年畢業生數		
	總計	1年級	2年級	3年級	4年級	5年級	6年級	總計			1年級		2年級		3年級		4年級		5年級		6年級				
								計	男	女	男	女	男	女	男	女	男	女	男	女	男	女	總計	男	女
583606 高雄市立福東國小	26	4	4	5	4	5	4	589	310	279	49	45	50	39	49	57	43	39	67	51	52	48	123	65	58
583607 高雄市立苓雅區中正國小	54	8	8	9	9	10	10	1,443	739	704	96	114	117	110	123	115	131	110	131	130	141	125	308	164	144
583608 高雄市立福康國小	27	4	4	4	5	5	5	716	383	333	58	49	58	49	61	51	68	65	59	61	79	58	162	82	80
593601 高雄市立前鎮國小	13	2	2	2	2	2	3	249	135	114	16	18	13	17	18	14	29	23	25	23	34	19	48	21	27
593602 高雄市立獅甲國小	14	2	2	3	2	3	2	296	151	145	25	17	23	27	21	22	21	26	27	32	34	21	58	29	29
593603 高雄市立仁愛國小	13	2	2	2	2	2	3	271	142	129	24	23	23	16	31	20	26	26	15	20	23	24	46	20	26
593604 高雄市立樂群國小	27	5	5	4	4	4	5	595	308	287	60	57	68	60	45	43	42	46	51	40	42	41	103	50	53
593605 高雄市立愛群國小	18	3	3	3	3	3	3	416	208	208	29	27	40	37	40	36	28	35	37	40	34	33	67	38	29
593606 高雄市立復興國小	20	3	3	3	3	4	4	465	292	173	34	25	40	33	39	34	48	26	64	33	67	22	112	74	38
593607 高雄市立瑞豐國小	52	7	8	8	9	10	10	1,356	718	638	108	81	106	99	132	97	114	114	132	121	126	126	316	164	152
593608 高雄市立明正國小	14	2	3	3	2	2	2	331	155	176	17	31	29	32	29	35	26	26	29	22	25	30	42	21	21
593609 高雄市立光華國小	30	5	5	4	5	5	6	781	391	390	68	57	63	71	54	57	74	55	55	70	77	80	157	70	87
593610 高雄市立瑞祥國小	75	11	12	13	13	13	13	2,064	1,028	1,036	142	159	166	180	195	172	171	179	181	163	173	183	440	227	213
593611 高雄市立鎮昌國小	39	6	6	6	7	7	7	1,015	532	483	79	74	88	77	73	78	96	75	102	87	94	92	211	103	108
593612 高雄市立佛公國小	22	4	3	3	3	4	5	543	271	272	38	57	38	39	45	37	45	32	43	45	62	62	127	69	58
593613 高雄市立前鎮區民權國小	49	8	8	8	8	8	9	1,380	723	657	124	100	121	111	116	111	125	103	109	121	128	111	226	117	109
593614 高雄市立紅毛港國小	14	3	3	2	2	2	2	310	170	140	31	31	37	32	17	26	28	24	32	11	25	16	29	11	18
603601 高雄市立旗津國小	23	3	4	4	4	4	4	557	290	267	43	31	40	38	63	46	49	44	46	46	49	62	133	63	70
603602 高雄市立大汕國小	10	1	1	2	2	2	2	173	90	83	8	10	9	13	14	18	17	11	21	15	21	16	38	19	19
603603 高雄市立中洲國小	16	2	3	2	3	3	3	341	191	150	30	19	27	17	28	25	31	30	47	28	28	31	78	42	36
613601 高雄市立小港國小	38	5	6	6	7	7	7	970	522	448	71	55	86	80	90	54	85	92	91	74	99	93	160	88	72
613602 高雄市立鳳林國小	16	2	2	3	3	3	3	319	165	154	27	16	28	21	24	25	25	32	30	29	31	31	62	25	37
613604 高雄市立青山國小	18	3	3	3	3	3	3	403	204	199	32	39	41	30	32	37	34	32	27	36	38	25	70	39	31
613605 高雄市立太平國小	18	3	3	3	3	3	3	438	226	212	37	40	38	34	42	36	39	34	38	35	32	33	87	54	33
613606 高雄市立鳳鳴國小	9	1	1	1	2	2	2	165	71	94	14	8	11	12	8	16	14	20	12	19	12	19	46	34	12
613607 高雄市立坪頂國小	12	2	2	2	2	2	2	242	128	114	15	15	22	13	24	19	22	21	17	21	28	25	40	18	22
613608 高雄市立二苓國小	25	4	4	5	4	4	4	633	341	292	53	52	56	45	60	58	64	40	59	51	49	46	132	73	59
613609 高雄市立桂林國小	41	7	6	7	7	7	7	1,066	563	503	93	80	95	74	110	91	88	89	82	89	95	80	220	110	110
613610 高雄市立漢民國小	58	9	10	8	10	10	11	1,568	804	764	128	123	147	130	123	97	148	133	119	137	139	144	307	158	149
613611 高雄市立華山國小	20	3	3	3	3	4	4	468	245	223	30	30	44	28	40	32	41	41	48	38	42	54	81	40	41
613612 高雄市立港和國小	19	3	4	3	3	3	3	423	205	218	22	33	48	36	22	34	35	39	40	33	38	43	104	56	48
613613 高雄市立鳳陽國小	24	4	4	4	4	4	4	588	320	268	57	43	50	56	48	42	51	43	59	35	55	49	109	62	47
613614 高雄市立明義國小	19	3	3	3	3	4	3	463	254	209	38	27	41	43	42	30	41	39	51	39	41	31	83	43	40
121320 私立義大國際高中附設國小部	12	2	2	2	2	2	2	210	99	111	20	27	16	15	20	17	16	15	15	18	12	19	43	16	27
521301 私立明誠高中附設國小部	13	3	2	2	2	2	2	318	172	146	39	36	23	27	26	23	26	23	35	15	23	22	49	28	21
521303 私立大榮高中附設國小部	11	3	2	2	2	1	1	219	123	96	36	26	27	20	23	20	16	17	8	3	13	10	18	11	7

國民小學個別學校基本資料（續 33 ）

104 學年度 2015-2016

單位：班；人

	班級數							學生數																上學年畢業生數		
	總計	1年級	2年級	3年級	4年級	5年級	6年級	總計			1年級		2年級		3年級		4年級		5年級		6年級				
								計	男	女	男	女	男	女	男	女	男	女	男	女	男	女	總計	男	女
521401 私立中華藝校附設國小部	11	2	2	2	2	2	1	253	120	133	23	37	28	25	23	25	18	26	16	16	12	4	16	6	10
580301 國立高師附中附設國小部	6	1	1	1	1	1	1	183	95	88	15	15	16	8	14	17	19	13	14	20	17	15	35	22	13
宜蘭縣 總計 78 校	1,169	184	185	186	193	206	215	23,227	12,108	11,119	1,916	1,763	1,852	1,729	1,897	1,767	2,016	1,869	2,150	1,985	2,277	2,006	4,551	2,376	2,175
國小 76 校	1,138	178	179	181	189	201	210	22,426	11,668	10,758	1,828	1,686	1,758	1,667	1,838	1,705	1,950	1,821	2,077	1,930	2,217	1,949	4,462	2,331	2,131
附設國小部 2 校	31	6	6	5	4	5	5	801	440	361	88	77	94	62	59	62	66	48	73	55	60	57	89	45	44
024601 宜蘭縣立中山國小	28	4	4	5	5	5	5	633	328	305	58	46	51	54	53	48	56	53	54	50	56	54	115	55	60
024602 宜蘭縣立宜蘭國小	21	4	3	3	3	4	4	468	258	210	47	45	40	24	38	40	44	28	39	34	50	39	101	58	43
024603 宜蘭縣立力行國小	15	2	2	3	2	3	3	277	147	130	18	19	17	18	26	21	21	19	23	34	42	19	69	40	29
024604 宜蘭縣立新生國小	17	3	3	2	3	3	3	370	194	176	31	32	31	30	27	25	36	42	34	20	35	27	63	37	26
024605 宜蘭縣立光復國小	50	8	7	9	8	9	9	1,299	653	646	106	107	88	99	100	112	106	105	120	120	133	103	260	137	123
024606 宜蘭縣立育才國小	12	2	2	2	2	2	2	278	133	145	15	22	26	25	23	25	16	31	28	22	25	20	48	25	23
024607 宜蘭縣立凱旋國小	15	3	3	3	2	2	2	330	150	180	38	34	27	31	22	35	24	22	20	34	19	24	63	32	31
024608 宜蘭縣立黎明國小	50	8	8	8	9	8	9	1,331	698	633	114	104	109	104	114	96	132	115	106	106	123	108	217	107	110
024609 宜蘭縣立南屏國小	38	5	5	6	7	7	8	839	444	395	72	57	64	56	70	64	71	68	74	76	93	74	155	73	82
024610 宜蘭縣立羅東國小	33	5	5	5	6	6	6	820	432	388	62	62	55	55	77	52	76	69	76	71	86	79	171	91	80
024611 宜蘭縣立成功國小	30	5	5	4	5	5	6	706	374	332	63	57	72	53	51	48	51	58	68	50	69	66	161	77	84
024612 宜蘭縣立公正國小	63	10	9	10	10	12	12	1,519	755	764	120	136	115	114	125	106	135	118	133	156	127	134	292	150	142
024613 宜蘭縣立北成國小	56	8	8	10	10	10	10	1,466	755	711	106	96	135	95	126	133	131	138	143	124	114	125	295	149	146
024614 宜蘭縣立竹林國小	26	5	4	4	4	5	4	585	304	281	53	54	55	45	48	41	42	48	56	53	50	40	116	58	58
024615 宜蘭縣立蘇澳國小	23	3	3	4	3	5	5	533	280	253	39	43	43	35	42	36	44	40	62	52	50	47	106	45	61
024616 宜蘭縣立馬賽國小	23	3	4	4	4	4	4	554	287	267	45	37	41	47	49	41	52	49	50	42	50	51	125	62	63
024617 宜蘭縣立蓬萊國小	6	1	1	1	1	1	1	97	52	45	14	5	5	8	5	10	10	2	8	12	10	8	19	10	9
024618 宜蘭縣立士敏國小	6	1	1	1	1	1	1	75	40	35	6	5	6	2	4	5	11	12	6	4	7	7	11	5	6
024619 宜蘭縣立永樂國小	6	1	1	1	1	1	1	69	38	31	4	6	7	7	7	3	7	7	8	4	5	4	10	6	4
024620 宜蘭縣立南安國小	12	2	2	2	2	2	2	213	101	112	19	18	12	18	12	14	20	20	21	23	17	19	55	29	26
024621 宜蘭縣立岳明國小	6	1	1	1	1	1	1	119	64	55	12	7	11	11	8	10	15	7	11	11	7	9	14	6	8
024622 宜蘭縣立育英國小	10	1	2	1	2	2	2	163	91	72	14	10	17	13	10	13	20	9	17	12	13	15	47	24	23
024623 宜蘭縣立頭城國小	34	4	5	5	6	7	7	670	351	319	44	49	50	51	51	47	58	48	74	64	74	60	154	85	69
024624 宜蘭縣立竹安國小	6	1	1	1	1	1	1	90	51	39	8	5	3	9	8	9	8	9	13	4	11	3	19	8	11
024625 宜蘭縣立二城國小	15	2	3	2	2	3	3	320	161	159	23	24	25	26	30	23	25	19	27	31	31	36	65	35	30
024626 宜蘭縣立大溪國小	6	1	1	1	1	1	1	73	37	36	4	4	5	6	6	7	3	5	11	5	8	9	7	3	4
024627 宜蘭縣立大里國小	6	1	1	1	1	1	1	43	28	15	4	1	2	4	6	3	4	2	5	2	7	3	9	3	6
024628 宜蘭縣立梗枋國小	6	1	1	1	1	1	1	46	28	18	6	3	3	2	3	1	5	4	7	3	4	5	4	2	2
024629 宜蘭縣立礁溪國小	29	5	5	5	4	5	5	669	344	325	53	55	49	57	71	51	49	43	58	59	64	60	150	85	65
024630 宜蘭縣立四結國小	12	2	2	2	2	2	2	214	112	102	17	15	22	19	17	17	19	15	16	18	21	18	34	21	13
024631 宜蘭縣立龍潭國小	16	3	2	2	3	3	3	204	96	108	17	19	17	8	12	16	18	28	15	15	17	22	41	26	15
024632 宜蘭縣立玉田國小	6	1	1	1	1	1	1	81	41	40	5	5	5	4	6	6	5	6	8	6	12	13	17	12	5
024633 宜蘭縣立三民國小	12	2	2	2	2	2	2	179	89	90	16	14	12	17	12	14	17	14	14	19	18	12	39	26	13

國民小學個別學校基本資料（續 34 ）

104 學年度 2015-2016

單位：班；人

	班級數							學生數															上學年畢業生數		
	總計	1年級	2年級	3年級	4年級	5年級	6年級	總計			1年級		2年級		3年級		4年級		5年級		6年級				
								計	男	女	男	女	男	女	男	女	男	女	男	女	男	女	總計	男	女
024634 宜蘭縣立員山國小	19	2	3	3	3	3	5	373	190	183	22	33	28	29	40	25	29	28	28	30	43	38	100	46	54
024635 宜蘭縣立深溝國小	7	1	1	1	1	1	2	114	59	55	6	6	6	9	8	7	5	9	16	11	18	13	36	11	25
024636 宜蘭縣立七賢國小	6	1	1	1	1	1	1	71	44	27	8	2	7	3	3	6	8	4	9	4	9	8	15	9	6
024637 宜蘭縣立同樂國小	12	2	2	2	2	2	2	215	131	84	20	8	21	10	17	22	17	10	32	12	24	22	52	30	22
024638 宜蘭縣立湖山國小	6	1	1	1	1	1	1	94	48	46	8	3	6	8	7	4	6	14	9	10	12	7	9	8	1
024639 宜蘭縣立大湖國小	10	2	2	1	1	2	2	131	68	63	11	11	8	16	5	8	14	6	13	11	17	11	27	16	11
024640 宜蘭縣立內城國(中)小	13	2	2	2	2	3	2	155	91	64	10	6	11	8	13	11	21	12	13	17	23	10	31	14	17
024643 宜蘭縣立壯圍國小	11	1	2	2	2	2	2	179	99	80	14	9	20	11	13	9	14	16	18	18	20	17	39	26	13
024644 宜蘭縣立古亭國小	17	3	2	3	3	3	3	365	192	173	30	25	18	23	32	30	30	24	41	38	41	33	64	33	31
024645 宜蘭縣立公館國小	9	2	1	1	1	2	2	119	67	52	13	6	8	6	4	6	14	7	15	13	13	14	30	21	9
024646 宜蘭縣立過嶺國小	6	1	1	1	1	1	1	56	33	23	8	2	4	3	4	4	11	2	2	5	4	7	15	7	8
024647 宜蘭縣立大福國小	7	1	1	1	1	1	2	95	55	40	5	4	8	7	9	6	8	6	7	10	18	7	24	15	9
024648 宜蘭縣立新南國小	7	1	1	1	1	1	2	85	40	45	3	5	6	2	7	5	4	10	7	6	13	17	24	10	14
024649 宜蘭縣立五結國小	19	3	3	3	3	3	4	425	235	190	46	28	28	34	38	27	33	35	37	39	53	27	92	48	44
024650 宜蘭縣立學進國小	13	2	2	2	3	2	2	277	146	131	25	13	19	29	22	25	32	19	23	22	25	23	73	33	40
024651 宜蘭縣立中興國小	6	1	1	1	1	1	1	110	49	61	3	7	5	6	5	15	13	10	13	13	10	10	24	15	9
024652 宜蘭縣立利澤國小	18	2	3	3	3	3	4	338	179	159	21	23	34	18	24	27	28	29	35	30	37	32	60	27	33
024653 宜蘭縣立孝威國小	6	1	1	1	1	1	1	95	56	39	6	5	7	4	7	7	11	7	11	10	14	6	33	14	19
024654 宜蘭縣立冬山國小	26	4	5	4	4	4	5	645	333	312	54	51	48	52	64	38	48	53	50	51	69	67	126	66	60
024655 宜蘭縣立東興國小	6	1	1	1	1	1	1	96	51	45	6	7	6	5	12	9	8	7	9	12	10	5	19	8	11
024656 宜蘭縣立順安國小	22	4	4	3	4	4	3	392	183	209	33	43	37	35	28	26	25	43	29	36	31	26	60	35	25
024657 宜蘭縣立武淵國小	6	1	1	1	1	1	1	65	38	27	7	4	7	3	6	4	11	7	3	4	4	5	16	9	7
024658 宜蘭縣立廣興國小	8	1	1	1	2	1	2	120	77	43	12	2	5	6	11	6	13	12	15	5	21	12	22	11	11
024659 宜蘭縣立大進國小	6	1	1	1	1	1	1	51	24	27	6	2	5	2	1	5	7	7	3	7	2	4	10	6	4
024660 宜蘭縣立柯林國小	6	1	1	1	1	1	1	75	39	36	3	8	12	-	3	8	4	5	9	5	8	10	16	7	9
024661 宜蘭縣立三星國小	16	2	2	2	2	3	5	315	188	127	21	14	17	12	32	25	33	16	37	26	48	34	78	44	34
024662 宜蘭縣立大洲國小	11	2	2	1	2	2	2	184	101	83	11	17	22	12	14	9	15	10	17	18	22	17	32	20	12
024663 宜蘭縣立憲明國小	6	1	1	1	1	1	1	80	41	39	10	6	5	6	6	10	7	5	5	5	8	7	15	7	8
024664 宜蘭縣立萬富國小	6	1	1	1	1	1	1	67	38	29	8	2	7	5	4	7	6	4	6	5	7	6	13	6	7
024665 宜蘭縣立大隱國小	11	2	2	1	2	2	2	169	79	90	11	14	11	17	11	11	15	14	12	14	19	20	30	19	11
024668 宜蘭縣立四季國小	17	3	3	3	3	3	2	112	48	64	7	8	9	14	7	10	9	13	8	5	8	14	12	6	6
024669 宜蘭縣立南山國小	6	1	1	1	1	1	1	64	26	38	5	10	4	10	7	4	4	8	4	3	2	3	13	6	7
024670 宜蘭縣立大同國小	18	3	3	3	3	3	3	89	46	43	9	3	7	8	8	6	10	7	9	7	3	12	17	6	11
024671 宜蘭縣立寒溪國小	6	1	1	1	1	1	1	60	32	28	8	8	3	7	4	4	6	5	4	1	7	3	7	4	3
024672 宜蘭縣立南澳國小	6	1	1	1	1	1	1	83	49	34	8	5	6	5	7	10	10	5	10	3	8	6	15	9	6
024673 宜蘭縣立碧候國小	6	1	1	1	1	1	1	92	44	48	6	7	7	5	7	7	6	8	9	12	9	9	10	8	2
024674 宜蘭縣立武塔國小	6	1	1	1	1	1	1	30	17	13	4	2	2	3	4	2	2	3	2	3	3	-	4	2	2
024675 宜蘭縣立澳花國小	6	1	1	1	1	1	1	89	47	42	10	8	5	9	11	6	5	8	6	6	10	5	16	11	5
024676 宜蘭縣立東澳國小	6	1	1	1	1	1	1	53	30	23	7	4	3	8	6	1	3	-	7	5	4	5	4	2	2
024677 宜蘭縣立金岳國小	6	1	1	1	1	1	1	55	25	30	4	5	5	5	3	7	5	4	4	5	4	4	8	5	3

國民小學個別學校基本資料（續 35 ）

104 學年度 2015-2016

單位：班；人

	班級數							學生數																上學年畢業生數		
	總計	1年級	2年級	3年級	4年級	5年級	6年級	總計			1年級		2年級		3年級		4年級		5年級		6年級				
								計	男	女	男	女	男	女	男	女	男	女	男	女	男	女	總計	男	女
024678 宜蘭縣立金洋國小	6	1	1	1	1	1	1	51	34	17	7	4	5	2	4	-	6	3	5	5	7	3	10	3	7
024698 宜蘭縣立人文國(中)小	12	2	2	2	2	2	2	205	108	97	16	18	17	16	11	19	17	19	21	12	26	13	25	16	9
024701 宜蘭縣立清溝國小	21	3	3	4	4	4	3	554	272	282	43	42	39	47	50	55	46	54	59	40	35	44	84	50	34
021310 私立中道高中附設國小部	11	2	2	2	1	2	2	253	150	103	35	20	28	19	19	20	21	9	27	16	20	19	31	17	14
024325 宜蘭縣立慈心華德福實驗高中附設國小部	20	4	4	3	3	3	3	548	290	258	53	57	66	43	40	42	45	39	46	39	40	38	58	28	30
新竹縣 總計 85 校	1,566	266	266	264	256	254	260	36,265	18,991	17,274	3,188	2,950	3,259	2,899	3,155	2,886	3,114	2,822	3,123	2,825	3,152	2,892	6,169	3,190	2,979
國小 85 校	1,566	266	266	264	256	254	260	36,265	18,991	17,274	3,188	2,950	3,259	2,899	3,155	2,886	3,114	2,822	3,123	2,825	3,152	2,892	6,169	3,190	2,979
附設國小部 - 校	-	-	-	-	-	-	-	-	-	-	-	-	-	-	-	-	-	-	-	-	-	-	-	-	-
041601 私立上智國小	11	2	2	2	2	1	2	250	144	106	27	21	31	15	19	22	24	22	19	11	24	15	26	13	13
041602 私立康乃薾國(中)小	35	7	7	6	5	5	5	1,092	536	556	102	123	100	105	107	93	80	74	75	88	72	73	126	65	61
044601 新竹縣立關西國小	28	4	4	6	4	5	5	633	323	310	46	45	56	39	56	59	52	51	59	60	54	56	108	48	60
044602 新竹縣立東安國小	14	2	2	2	2	3	3	331	165	166	20	32	26	25	29	14	32	19	30	38	28	38	69	30	39
044603 新竹縣立石光國小	9	1	1	1	2	2	2	144	76	68	9	5	12	6	12	8	15	13	12	16	16	20	28	14	14
044604 新竹縣立坪林國小	6	1	1	1	1	1	1	40	25	15	2	3	6	5	6	2	5	2	2	-	4	3	12	4	8
044605 新竹縣立南和國小	6	1	1	1	1	1	1	26	16	10	2	1	3	-	3	-	3	2	2	4	3	3	7	3	4
044606 新竹縣立太平國小	6	1	1	1	1	1	1	19	10	9	1	-	1	1	-	2	2	-	5	5	1	1	3	2	1
044607 新竹縣立東光國小	6	1	1	1	1	1	1	62	35	27	6	2	7	3	4	5	4	5	8	7	6	5	13	7	6
044608 新竹縣立錦山國小	6	1	1	1	1	1	1	69	34	35	6	7	5	5	6	5	3	6	8	5	6	7	19	5	14
044609 新竹縣立玉山國小	6	1	1	1	1	1	1	58	29	29	4	5	5	6	8	4	5	3	1	7	6	4	9	5	4
044610 新竹縣立新埔國小	26	4	4	4	4	4	6	580	295	285	43	49	56	41	40	53	32	53	60	38	64	51	114	60	54
044611 新竹縣立新星國小	10	2	2	2	1	1	2	196	108	88	24	16	17	15	15	21	16	9	13	13	23	14	44	26	18
044612 新竹縣立照門國小	6	1	1	1	1	1	1	125	55	70	4	13	11	10	7	10	15	9	8	11	10	17	28	16	12
044613 新竹縣立清水國小	6	1	1	1	1	1	1	69	36	33	7	13	6	3	7	5	5	5	2	4	9	3	6	4	2
044614 新竹縣立照東國小	6	1	1	1	1	1	1	45	24	21	-	1	3	3	3	5	8	3	5	6	5	3	9	4	5
044615 新竹縣立北平國小	6	1	1	1	1	1	1	69	35	34	8	7	8	7	10	8	2	9	2	2	5	1	13	7	6
044616 新竹縣立枋寮國小	10	1	1	2	2	2	2	196	107	89	15	9	15	9	18	16	16	15	24	22	19	18	40	19	21
044617 新竹縣立寶石國小	6	1	1	1	1	1	1	125	62	63	9	11	9	4	9	13	17	9	5	11	13	15	26	14	12
044618 新竹縣立文山國小	6	1	1	1	1	1	1	113	61	52	6	7	6	10	13	8	9	10	15	10	12	7	17	11	6
044619 新竹縣立竹東國小	24	4	4	4	4	4	4	558	305	253	40	30	56	46	53	43	50	42	45	37	61	55	133	74	59
044620 新竹縣立中山國小	27	4	4	5	5	4	5	643	340	303	48	50	50	38	60	59	62	48	58	44	62	64	111	65	46
044621 新竹縣立大同國小	61	10	10	11	10	10	10	1,674	832	842	135	145	148	139	140	141	131	142	146	133	132	142	316	167	149
044622 新竹縣立二重國小	50	8	8	9	8	8	9	1,325	703	622	113	109	115	104	134	107	116	94	109	96	116	112	222	113	109
044623 新竹縣立竹中國小	17	3	2	3	3	3	3	437	227	210	41	34	36	35	38	35	35	31	39	28	38	47	72	46	26
044624 新竹縣立員崠國小	6	1	1	1	1	1	1	132	71	61	13	6	11	9	10	9	13	10	13	13	11	14	25	9	16
044625 新竹縣立陸豐國小	6	1	1	1	1	1	1	83	48	35	6	2	11	8	9	4	10	7	6	8	6	6	12	7	5
044626 新竹縣立瑞峰國小	6	1	1	1	1	1	1	27	14	13	-	1	3	-	3	3	2	-	3	2	3	7	10	5	5
044627 新竹縣立竹北國小	49	8	8	8	8	8	9	1,316	731	585	123	111	123	107	120	97	115	90	123	90	127	90	228	131	97

國民小學個別學校基本資料（續 36 ）

104 學年度 2015-2016

單位：班；人

	班級數							學生數															上學年畢業生數		
	總計	1年級	2年級	3年級	4年級	5年級	6年級	總計			1年級		2年級		3年級		4年級		5年級		6年級				
								計	男	女	男	女	男	女	男	女	男	女	男	女	男	女	總計	男	女
044628 新竹縣立中正國小	48	9	9	9	8	7	6	1,245	672	573	123	108	122	99	132	95	105	99	99	92	91	80	164	73	91
044629 新竹縣立竹仁國小	45	7	7	8	8	7	8	1,167	616	551	98	75	87	80	96	95	113	106	107	92	115	103	228	140	88
044630 新竹縣立新社國小	42	7	7	8	7	7	6	1,074	551	523	85	100	99	81	100	91	85	93	95	80	87	78	179	97	82
044631 新竹縣立六家國小	49	9	10	8	7	6	9	1,328	683	645	125	124	128	125	123	109	97	103	69	92	141	92	162	78	84
044632 新竹縣立東海國小	12	2	2	2	2	2	2	202	115	87	14	9	18	13	14	16	21	20	28	17	20	12	49	21	28
044633 新竹縣立豐田國小	6	1	1	1	1	1	1	114	60	54	14	6	6	2	10	10	10	15	6	10	14	11	28	14	14
044634 新竹縣立麻園國小	6	1	1	1	1	1	1	58	26	32	2	7	4	2	2	6	5	4	5	5	8	8	11	4	7
044635 新竹縣立新港國小	6	1	1	1	1	1	1	110	53	57	9	8	12	8	5	11	11	11	8	7	8	12	20	10	10
044636 新竹縣立鳳岡國小	13	2	2	2	3	2	2	302	162	140	24	16	26	18	26	23	31	28	32	24	23	31	74	41	33
044637 新竹縣立新湖國小	64	10	11	10	10	12	11	1,714	898	816	144	132	152	142	138	140	151	131	161	127	152	144	355	180	175
044638 新竹縣立和興國小	6	1	1	1	1	1	1	77	41	36	3	6	5	4	4	3	9	6	10	8	10	9	24	11	13
044639 新竹縣立信勢國小	46	7	8	8	8	8	7	1,216	646	570	100	93	110	93	107	102	120	95	123	95	86	92	188	98	90
044640 新竹縣立湖口國小	14	2	2	2	2	2	4	306	162	144	22	17	22	26	25	20	28	23	33	25	32	33	55	27	28
044641 新竹縣立山崎國小	57	9	10	10	9	9	10	1,488	771	717	129	117	140	129	116	126	125	104	128	133	133	108	174	81	93
044642 新竹縣立長安國小	6	1	1	1	1	1	1	98	51	47	11	9	10	7	7	11	10	5	7	6	6	9	25	17	8
044643 新竹縣立中興國小	37	6	7	6	6	7	5	984	536	448	80	66	107	81	80	74	97	69	100	87	72	71	192	100	92
044644 新竹縣立華興國小	12	2	1	2	3	2	2	234	123	111	21	12	13	11	16	17	28	35	22	18	23	18	46	29	17
044645 新竹縣立橫山國小	8	1	1	1	1	1	3	139	68	71	11	12	7	8	9	11	16	8	9	17	16	15	43	21	22
044646 新竹縣立田寮國小	6	1	1	1	1	1	1	35	16	19	2	3	2	1	4	4	3	1	3	5	2	5	7	4	3
044647 新竹縣立大肚國小	13	2	2	2	2	3	2	286	150	136	22	24	26	16	26	26	25	28	31	22	20	20	65	33	32
044648 新竹縣立沙坑國小	6	1	1	1	1	1	1	27	15	12	5	1	-	3	3	1	2	1	4	5	1	1	11	6	5
044649 新竹縣立內灣國小	6	1	1	1	1	1	1	54	27	27	3	4	6	4	6	6	3	4	3	5	6	4	14	7	7
044650 新竹縣立福興國小	6	1	1	1	1	1	1	56	21	35	3	7	4	6	4	3	4	7	4	5	2	7	8	1	7
044651 新竹縣立新豐國小	32	6	5	6	5	5	5	810	448	362	75	73	61	41	82	66	77	63	71	58	82	61	177	97	80
044652 新竹縣立瑞興國小	6	1	1	1	1	1	1	76	45	31	6	5	6	4	3	6	10	4	10	5	10	7	17	10	7
044653 新竹縣立福龍國小	6	1	1	1	1	1	1	46	22	24	-	3	2	6	1	3	9	3	6	5	4	4	16	5	11
044654 新竹縣立埔和國小	10	1	2	1	2	2	2	215	117	98	15	10	23	18	15	12	21	12	26	20	17	26	45	19	26
044655 新竹縣立芎林國小	29	4	4	4	5	6	6	717	390	327	58	51	60	49	56	44	67	58	70	56	79	69	139	81	58
044656 新竹縣立碧潭國小	6	1	1	1	1	1	1	122	63	59	11	9	6	8	11	7	12	9	14	11	9	15	22	13	9
044657 新竹縣立五龍國小	6	1	1	1	1	1	1	51	27	24	4	6	4	2	2	4	5	6	5	4	7	2	19	12	7
044658 新竹縣立寶山國小	12	2	2	2	2	2	2	168	92	76	10	11	24	19	9	14	16	13	15	9	18	10	28	14	14
044659 新竹縣立新城國小	6	1	1	1	1	1	1	86	37	49	3	9	4	2	4	8	13	8	6	10	7	12	25	17	8
044660 新竹縣立雙溪國小	13	2	2	2	2	2	3	294	153	141	21	20	25	18	18	27	19	25	32	22	38	29	68	28	40
044662 新竹縣立北埔國小	17	3	2	3	3	3	3	393	195	198	32	24	21	25	28	34	40	30	30	46	44	39	90	48	42
044663 新竹縣立大坪國小	6	1	1	1	1	1	1	119	72	47	13	9	9	12	10	10	10	7	14	5	16	4	13	6	7
044664 新竹縣立峨眉國小	6	1	1	1	1	1	1	89	54	35	3	2	7	8	8	5	8	7	11	4	17	9	22	11	11
044665 新竹縣立富興國小	6	1	1	1	1	1	1	49	20	29	5	6	3	3	3	4	2	1	3	5	4	10	13	5	8
044666 新竹縣立尖石國小	6	1	1	1	1	1	1	29	16	13	2	3	4	-	2	2	4	2	2	4	2	2	7	3	4
044667 新竹縣立嘉興國小	11	2	1	2	2	2	2	92	50	42	7	5	7	2	6	4	15	6	5	13	10	12	20	11	9
044668 新竹縣立新樂國小	6	1	1	1	1	1	1	107	52	55	7	6	14	8	11	13	5	10	7	10	8	8	24	11	13
044669 新竹縣立梅花國小	6	1	1	1	1	1	1	75	37	38	7	1	2	8	5	6	7	6	8	10	8	7	16	7	9

國民小學個別學校基本資料（續 37 ）

104 學年度 2015-2016

單位：班；人

	班級數							學生數															上學年畢業生數		
	總計	1年級	2年級	3年級	4年級	5年級	6年級	總計			1年級		2年級		3年級		4年級		5年級		6年級				
								計	男	女	男	女	男	女	男	女	男	女	男	女	男	女	總計	男	女
044670 新竹縣立錦屏國小	6	1	1	1	1	1	1	49	26	23	7	-	2	6	3	5	5	5	5	1	4	6	8	2	6
044671 新竹縣立玉峰國小	6	1	1	1	1	1	1	33	18	15	4	3	1	3	4	3	3	1	2	3	4	2	4	2	2
044672 新竹縣立石磊國小	6	1	1	1	1	1	1	30	17	13	3	1	5	2	1	2	3	3	3	1	2	4	6	2	4
044673 新竹縣立秀巒國小	11	2	2	2	2	2	1	67	34	33	5	8	6	6	3	4	3	9	8	3	9	3	18	9	9
044674 新竹縣立新光國小	6	1	1	1	1	1	1	54	36	18	6	3	4	2	8	4	5	4	7	1	6	4	2	2	-
044675 新竹縣立五峰國小	6	1	1	1	1	1	1	67	34	33	6	3	6	6	5	8	4	4	4	5	9	7	16	10	6
044676 新竹縣立桃山國小	6	1	1	1	1	1	1	72	32	40	4	5	6	5	8	9	5	8	4	4	5	9	16	9	7
044677 新竹縣立花園國小	11	2	2	2	2	1	2	47	19	28	1	6	3	5	3	5	4	1	5	5	3	6	7	2	5
044678 新竹縣立博愛國小	46	8	7	8	7	7	9	1,211	635	576	104	83	85	99	113	90	108	91	106	91	119	122	222	120	102
044679 新竹縣立上館國小	44	7	7	7	7	8	8	1,227	621	606	89	110	106	92	120	82	86	107	104	107	116	108	238	114	124
044680 新竹縣立光明國小	57	10	10	9	9	9	10	1,597	851	746	154	103	139	141	147	110	120	126	131	128	160	138	291	141	150
044681 新竹縣立松林國小	50	9	9	8	8	8	8	1,419	727	692	133	128	127	129	128	101	122	108	106	116	111	110	225	112	113
044682 新竹縣立十興國小	71	13	11	9	13	11	14	2,031	1,057	974	202	160	164	154	130	131	183	181	158	155	220	193	387	200	187
044683 新竹縣立興隆國小	44	11	12	9	6	6	-	1,201	600	601	154	165	144	154	127	127	83	73	92	82	-	-	-	-	-
044684 新竹縣立東興國小	31	8	9	6	4	4	-	871	484	387	127	105	137	105	89	85	62	52	69	40	-	-	-	-	-
苗栗縣 總計 117 校	1,507	238	238	260	248	260	263	29,940	15,749	14,191	2,411	2,212	2,533	2,274	2,602	2,332	2,572	2,380	2,755	2,531	2,876	2,462	5,806	3,181	2,625
國小 117 校	1,507	238	238	260	248	260	263	29,940	15,749	14,191	2,411	2,212	2,533	2,274	2,602	2,332	2,572	2,380	2,755	2,531	2,876	2,462	5,806	3,181	2,625
附設國小部 - 校	-	-	-	-	-	-	-	-	-	-	-	-	-	-	-	-	-	-	-	-	-	-	-	-	-
054601 苗栗縣立建功國小	52	8	8	9	8	9	10	1,409	715	694	109	113	118	107	120	115	113	107	129	114	126	138	265	144	121
054602 苗栗縣立大同國小	30	4	4	5	6	6	5	771	395	376	46	54	48	61	69	56	82	76	72	69	78	60	161	76	85
054603 苗栗縣立僑育國小	15	2	2	3	3	2	3	334	174	160	18	26	28	23	29	29	26	33	33	25	40	24	74	45	29
054604 苗栗縣立文山國小	18	2	2	3	4	4	3	365	220	145	28	21	28	17	35	24	42	27	45	27	42	29	71	35	36
054605 苗栗縣立啟文國小	19	4	3	3	3	3	3	464	221	243	31	54	37	46	40	42	40	22	33	39	40	40	106	52	54
054606 苗栗縣立新英國小	6	1	1	1	1	1	1	82	43	39	12	8	6	3	9	3	5	5	4	11	7	9	18	14	4
054607 苗栗縣立頭屋國小	16	3	2	3	2	3	3	371	203	168	33	29	31	21	35	24	26	27	38	43	40	24	67	32	35
054608 苗栗縣立明德國小	6	1	1	1	1	1	1	39	26	13	6	-	6	2	4	4	3	2	2	4	5	1	6	4	2
054609 苗栗縣立公館國小	36	6	5	6	6	6	7	869	463	406	84	68	62	56	79	66	75	73	76	75	87	68	156	82	74
054610 苗栗縣立五穀國小	13	2	2	3	2	2	2	277	161	116	17	20	21	15	34	19	25	22	31	22	33	18	44	19	25
054611 苗栗縣立福基國小	10	1	2	1	2	2	2	110	57	53	6	8	10	13	5	6	12	11	15	10	9	5	26	17	9
054612 苗栗縣立鶴岡國小	12	2	2	2	2	2	2	206	121	85	19	10	21	13	14	19	21	14	21	11	25	18	49	27	22
054614 苗栗縣立開礦國小	6	1	1	1	1	1	1	72	43	29	4	3	11	3	6	5	10	5	5	6	7	7	18	10	8
054615 苗栗縣立南河國小	6	1	1	1	1	1	1	39	24	15	5	3	5	3	5	2	5	1	2	3	2	3	4	2	2
054616 苗栗縣立銅鑼國小	20	3	3	3	3	4	4	493	261	232	34	39	47	37	29	37	45	41	50	39	56	39	102	55	47
054617 苗栗縣立中興國小	6	1	1	1	1	1	1	87	45	42	6	7	5	9	5	6	10	4	6	9	13	7	24	16	8
054618 苗栗縣立九湖國小	6	1	1	1	1	1	1	60	33	27	3	4	2	3	6	3	9	2	5	5	8	10	15	11	4
054619 苗栗縣立新隆國小	6	1	1	1	1	1	1	37	21	16	2	2	4	2	5	-	1	6	5	3	4	3	3	-	3
054620 苗栗縣立興隆國小	6	1	1	1	1	1	1	40	24	16	4	1	4	4	3	3	1	3	9	2	3	3	3	2	1
054621 苗栗縣立文峰國小	6	1	1	1	1	1	1	65	34	31	2	4	7	2	3	4	6	8	4	5	12	8	13	10	3
054622 苗栗縣立建中國小	21	3	3	3	4	4	4	478	254	224	34	34	40	38	38	29	43	44	43	38	56	41	111	66	45
054623 苗栗縣立僑成國小	12	2	2	2	2	2	2	244	125	119	16	16	26	16	19	23	20	20	27	20	17	24	35	26	9

國民小學個別學校基本資料（續 38 ）

104 學年度 2015-2016

單位：班；人

	班級數							學生數															上學年畢業生數		
	總計	1年級	2年級	3年級	4年級	5年級	6年級	總計			1年級		2年級		3年級		4年級		5年級		6年級				
								計	男	女	男	女	男	女	男	女	男	女	男	女	男	女	總計	男	女
054624 苗栗縣立育英國小	12	2	2	2	2	2	2	119	71	48	8	9	5	7	14	5	14	13	13	7	17	7	13	6	7
054625 苗栗縣立鯉魚國小	6	1	1	1	1	1	1	53	27	26	3	4	5	2	5	4	4	3	4	6	6	7	10	5	5
054627 苗栗縣立苑裡國小	22	3	3	5	3	4	4	501	275	226	44	26	45	32	55	35	31	44	53	48	47	41	120	63	57
054628 苗栗縣立文苑國小	12	2	2	2	2	2	2	283	151	132	16	19	29	20	29	25	27	21	18	32	32	15	43	25	18
054629 苗栗縣立山腳國小	15	2	2	3	3	2	3	287	146	141	20	17	18	19	32	24	31	22	16	32	29	27	63	33	30
054630 苗栗縣立中正國小	12	2	2	2	2	2	2	252	130	122	24	10	26	20	15	22	17	32	27	21	21	17	51	30	21
054631 苗栗縣立藍田國小	8	1	1	2	1	2	1	171	85	86	16	7	12	14	12	19	12	14	16	23	17	9	36	16	20
054632 苗栗縣立中山國小	16	2	2	3	3	3	3	352	206	146	29	10	34	20	28	34	40	22	40	27	35	33	69	41	28
054633 苗栗縣立林森國小	6	1	1	1	1	1	1	44	23	21	2	-	3	4	4	3	6	4	4	6	4	4	8	3	5
054634 苗栗縣立蕉埔國小	6	1	1	1	1	1	1	43	20	23	2	-	5	3	2	5	2	9	5	4	4	2	3	2	1
054635 苗栗縣立通霄國小	33	4	4	7	5	5	8	814	426	388	67	47	44	58	81	74	67	64	70	70	97	75	156	100	56
054636 苗栗縣立五福國小	6	1	1	1	1	1	1	119	57	62	7	7	9	12	11	6	9	10	11	13	10	14	32	13	19
054637 苗栗縣立城中國小	6	1	1	1	1	1	1	54	27	27	2	3	6	3	4	3	4	5	6	9	5	4	18	14	4
054638 苗栗縣立啟明國小	7	1	1	1	2	1	1	145	66	79	9	10	11	8	11	17	14	18	9	14	12	12	25	15	10
054639 苗栗縣立新埔國小	6	1	1	1	1	1	1	72	39	33	7	3	7	5	3	5	7	7	8	6	7	7	10	5	5
054640 苗栗縣立烏眉國小	6	1	1	1	1	1	1	122	58	64	3	6	9	10	10	13	11	10	17	9	8	16	28	16	12
054641 苗栗縣立南和國小	6	1	1	1	1	1	1	38	25	13	4	-	-	6	4	2	3	2	5	1	9	2	13	6	7
054642 苗栗縣立坪頂國小	6	1	1	1	1	1	1	54	23	31	2	6	-	5	4	5	9	4	2	7	6	4	11	6	5
054643 苗栗縣立圳頭國小	6	1	1	1	1	1	1	52	27	25	3	5	-	5	2	6	7	3	7	2	8	4	12	5	7
054644 苗栗縣立楓樹國小	6	1	1	1	1	1	1	25	16	9	1	2	3	1	3	4	-	1	6	1	3	-	7	7	-
054645 苗栗縣立福興武術國(中)小	6	1	1	1	1	1	1	85	50	35	4	1	-	2	5	2	10	4	15	8	16	18	15	13	2
054646 苗栗縣立西湖國小	6	1	1	1	1	1	1	91	48	43	4	7	5	2	9	5	8	7	7	11	15	11	21	12	9
054647 苗栗縣立五湖國小	6	1	1	1	1	1	1	50	26	24	1	3	4	4	3	3	7	2	6	5	5	7	7	5	2
054648 苗栗縣立僑文國小	6	1	1	1	1	1	1	37	19	18	6	-	1	3	3	4	4	5	3	4	2	2	7	3	4
054649 苗栗縣立瑞湖國小	6	1	1	1	1	1	1	19	10	9	3	1	-	1	3	1	1	3	-	1	3	2	9	4	5
054650 苗栗縣立頭份國小	37	6	6	6	6	7	6	946	476	470	67	70	91	72	70	88	68	78	97	77	83	85	213	100	113
054651 苗栗縣立六合國小	15	2	3	2	2	3	3	338	192	146	38	22	38	24	36	19	28	27	26	31	26	23	62	26	36
054652 苗栗縣立永貞國小	14	3	2	3	2	2	2	338	175	163	30	37	23	19	30	29	32	26	27	32	33	20	53	30	23
054653 苗栗縣立尖山國小	19	3	3	3	2	4	4	456	221	235	39	38	36	38	36	32	14	39	41	46	55	42	101	64	37
054654 苗栗縣立僑善國小	20	3	3	3	4	3	4	459	233	226	39	21	36	48	35	26	31	48	40	39	52	44	74	42	32
054655 苗栗縣立斗煥國小	12	2	2	2	2	2	2	244	125	119	24	26	16	17	21	20	27	21	21	21	16	14	59	31	28
054656 苗栗縣立后庄國小	38	7	7	7	6	5	6	1,016	532	484	93	90	92	84	97	89	91	78	69	67	90	76	154	90	64
054657 苗栗縣立新興國小	12	2	2	2	2	2	2	229	119	110	22	24	18	14	19	14	15	17	24	20	21	21	35	22	13
054658 苗栗縣立信德國小	9	1	2	1	1	2	2	170	91	79	12	10	17	12	15	11	15	12	17	18	15	16	39	19	20
054659 苗栗縣立竹南國小	56	9	9	10	9	10	9	1,472	766	706	130	121	132	114	138	116	129	121	119	113	118	121	245	136	109
054660 苗栗縣立照南國小	61	10	10	11	10	10	10	1,623	854	769	153	135	132	133	149	119	140	136	141	124	139	122	237	139	98
054661 苗栗縣立大埔國小	12	2	2	2	2	2	2	240	116	124	18	17	22	20	23	21	17	21	21	24	15	21	53	36	17
054662 苗栗縣立頂埔國小	10	1	1	2	2	2	2	178	76	102	14	11	9	13	11	21	15	21	10	18	17	18	35	22	13
054663 苗栗縣立海口國小	22	3	4	4	4	4	3	556	296	260	43	38	53	42	49	45	50	45	57	51	44	39	110	59	51
054664 苗栗縣立三灣國小	12	1	2	3	2	2	2	202	110	92	14	9	17	21	21	20	20	11	21	17	17	14	49	26	23

國民小學個別學校基本資料（續 39 ）

104 學年度 2015-2016

單位：班；人

	班級數							學生數															上學年畢業生數		
	總計	1年級	2年級	3年級	4年級	5年級	6年級	總計			1年級		2年級		3年級		4年級		5年級		6年級				
								計	男	女	男	女	男	女	男	女	男	女	男	女	男	女	總計	男	女
054667 苗栗縣立大坪國小	6	1	1	1	1	1	1	25	17	8	1	-	2	-	4	-	3	5	4	1	3	2	4	2	2
054668 苗栗縣立南庄國小	9	1	1	2	1	2	2	177	108	69	12	13	15	9	22	10	18	8	24	15	17	14	33	18	15
054669 苗栗縣立田美國小	6	1	1	1	1	1	1	71	39	32	3	6	5	3	4	4	8	8	8	5	11	6	17	9	8
054670 苗栗縣立南埔國小	6	1	1	1	1	1	1	79	44	35	4	5	9	4	7	3	10	2	9	9	5	12	21	13	8
054671 苗栗縣立東河國小	6	1	1	1	1	1	1	52	19	33	3	1	2	7	2	5	3	3	5	6	4	11	9	5	4
054672 苗栗縣立蓬萊國小	6	1	1	1	1	1	1	57	31	26	2	2	4	2	5	8	5	4	7	4	8	6	15	10	5
054673 苗栗縣立造橋國小	7	1	1	1	1	1	2	140	75	65	11	16	14	9	10	9	14	10	10	12	16	9	33	18	15
054674 苗栗縣立談文國小	6	1	1	1	1	1	1	47	19	28	5	2	1	6	7	3	2	5	3	7	1	5	12	4	8
054675 苗栗縣立錦水國小	12	2	2	2	2	2	2	214	121	93	19	11	18	13	16	16	19	18	19	18	30	17	47	23	24
054676 苗栗縣立龍昇國小	6	1	1	1	1	1	1	33	18	15	4	3	-	1	1	1	3	1	6	6	4	3	8	5	3
054677 苗栗縣立僑樂國小	6	1	1	1	1	1	1	50	27	23	5	4	6	6	2	3	5	5	4	3	5	2	4	2	2
054679 苗栗縣立後龍國小	29	4	4	5	5	6	5	719	378	341	56	51	63	55	53	50	61	47	76	77	69	61	180	104	76
054680 苗栗縣立新港國(中)小	21	4	4	3	3	4	3	481	265	216	52	48	50	35	38	35	39	22	51	45	35	31	82	42	40
054681 苗栗縣立大山國小	10	1	2	1	2	2	2	167	98	69	8	4	20	12	20	7	14	17	19	17	17	12	42	19	23
054683 苗栗縣立龍坑國小	6	1	1	1	1	1	1	70	35	35	8	2	3	8	7	6	3	9	7	5	7	5	12	7	5
054684 苗栗縣立溪洲國小	6	1	1	1	1	1	1	103	51	52	4	8	12	8	9	9	6	10	12	9	8	8	21	12	9
054685 苗栗縣立外埔國小	6	1	1	1	1	1	1	71	31	40	1	10	2	6	9	6	7	5	8	8	4	5	17	4	13
054686 苗栗縣立成功國小	6	1	1	1	1	1	1	88	47	41	4	5	6	7	9	9	11	7	6	6	11	7	26	16	10
054687 苗栗縣立中和國小	6	1	1	1	1	1	1	72	30	42	5	8	1	6	6	8	5	11	10	3	3	6	10	5	5
054688 苗栗縣立同光國小	6	1	1	1	1	1	1	36	15	21	2	2	4	4	3	6	2	3	2	3	2	3	10	7	3
054689 苗栗縣立海寶國小	6	1	1	1	1	1	1	31	13	18	1	5	1	1	2	2	3	2	2	7	4	1	11	4	7
054690 苗栗縣立大湖國小	17	2	2	4	3	3	3	339	191	148	22	22	25	24	36	24	29	21	39	30	40	27	84	47	37
054691 苗栗縣立南湖國小	9	1	1	2	1	2	2	152	82	70	8	10	11	9	16	15	8	7	19	17	20	12	22	13	9
054692 苗栗縣立華興國小	6	1	1	1	1	1	1	38	19	19	1	1	4	4	4	2	3	3	4	7	3	2	12	8	4
054693 苗栗縣立大南國小	6	1	1	1	1	1	1	33	17	16	1	1	3	3	4	3	2	5	4	2	3	2	6	4	2
054694 苗栗縣立東興國小	5	-	1	1	1	1	1	35	18	17	-	-	5	-	4	2	1	5	3	4	5	6	11	6	5
054695 苗栗縣立武榮國小	6	1	1	1	1	1	1	31	11	20	2	4	3	2	-	4	3	2	2	2	1	6	13	9	4
054696 苗栗縣立新開國小	6	1	1	1	1	1	1	30	21	9	2	2	1	2	6	-	3	1	3	3	6	1	7	3	4
054697 苗栗縣立栗林國小	6	1	1	1	1	1	1	50	30	20	3	3	6	3	1	3	5	5	6	2	9	4	15	6	9
054698 苗栗縣立獅潭國小	6	1	1	1	1	1	1	58	25	33	2	2	6	6	6	1	3	1	3	8	5	15	13	10	3
054699 苗栗縣立豐林國小	6	1	1	1	1	1	1	40	24	16	4	4	7	4	3	1	5	2	1	3	4	2	9	6	3
054700 苗栗縣立永興國小	6	1	1	1	1	1	1	24	11	13	-	1	3	-	2	3	1	2	3	4	2	3	3	1	2
054701 苗栗縣立卓蘭國小	21	3	3	3	4	3	5	487	236	251	30	39	46	27	34	40	45	50	29	49	52	46	104	65	39
054702 苗栗縣立內灣國小	6	1	1	1	1	1	1	70	33	37	3	5	7	7	3	4	7	9	7	5	6	7	17	8	9
054703 苗栗縣立豐田國小	6	1	1	1	1	1	1	65	32	33	1	5	4	8	6	6	2	4	12	5	7	5	10	10	-
054704 苗栗縣立坪林國小	6	1	1	1	1	1	1	30	16	14	2	1	1	-	5	3	3	1	1	6	4	3	8	6	2
054705 苗栗縣立雙連國小	6	1	1	1	1	1	1	30	14	16	1	1	2	4	1	-	2	3	5	1	3	7	3	1	2
054706 苗栗縣立景山國小	6	1	1	1	1	1	1	40	22	18	4	1	5	2	-	3	4	3	2	4	7	5	11	4	7
054707 苗栗縣立泰安國(中)小	6	1	1	1	1	1	1	11	8	3	3	-	1	-	-	1	1	-	2	1	1	1	3	2	1

國民小學個別學校基本資料（續 40 ）

104 學年度 2015-2016

單位：班；人

	班級數							學生數																	上學年畢業生數		
	總計	1年級	2年級	3年級	4年級	5年級	6年級	總計			1年級		2年級		3年級		4年級		5年級		6年級						
								計	男	女	男	女	男	女	男	女	男	女	男	女	男	女	總計	男	女
054708 苗栗縣立泰興國小	6	1	1	1	1	1	1	31	15	16	6	3	1	3	2	3	2	3	1	2	3	2	7	3	4
054709 苗栗縣立清安國小	6	1	1	1	1	1	1	23	11	12	2	1	5	3	1	-	-	3	2	4	1	1	9	3	6
054711 苗栗縣立汶水國小	9	2	1	1	1	2	2	41	22	19	1	3	6	3	-	2	5	3	6	2	4	6	10	2	8
054712 苗栗縣立象鼻國小	6	1	1	1	1	1	1	37	19	18	5	4	6	2	-	1	4	7	3	2	1	2	14	7	7
054714 苗栗縣立梅園國小	6	1	1	1	1	1	1	43	16	27	3	5	4	3	2	3	2	7	2	2	3	7	7	1	6
054715 苗栗縣立建國國小	50	8	8	10	8	8	8	1,319	675	644	116	100	117	115	116	115	114	104	98	105	114	105	235	122	113
054716 苗栗縣立竹興國小	13	2	2	2	3	2	2	297	165	132	27	20	25	28	19	15	35	26	33	20	26	23	61	31	30
054717 苗栗縣立文華國小	34	6	6	5	5	6	6	908	501	407	88	79	91	77	73	65	74	55	83	76	92	55	177	92	85
054718 苗栗縣立福星國小	19	3	3	3	3	4	3	454	237	217	27	31	39	32	46	30	38	45	53	37	34	42	82	40	42
054719 苗栗縣立新南國小	20	4	3	4	3	3	3	486	278	208	46	42	50	31	52	43	45	35	40	32	45	25	79	45	34
054720 苗栗縣立蟠桃國小	26	5	5	4	4	4	4	697	360	337	69	56	71	72	60	53	55	53	53	44	52	59	105	54	51
054721 苗栗縣立仁愛國小	13	2	2	2	2	2	3	222	111	111	15	18	19	11	18	15	15	13	18	19	26	35	46	23	23
054722 苗栗縣立客庄國小	25	5	4	4	4	4	4	607	325	282	55	57	49	49	41	55	61	37	57	45	62	39	122	73	49
054723 苗栗縣立山佳國小	27	4	5	5	4	5	4	715	374	341	65	50	54	78	73	62	49	50	71	49	62	52	140	75	65
054724 苗栗縣立信義國小	17	3	2	3	3	3	3	407	225	182	37	37	34	25	35	36	44	26	38	28	37	30	62	33	29
054725 苗栗縣立士林國小	6	1	1	1	1	1	1	46	28	18	8	2	4	4	3	4	4	4	6	-	3	4	8	4	4
彰化縣 總計 175 校	2,987	464	475	486	496	522	544	68,922	36,238	32,684	5,513	5,052	5,643	5,158	5,884	5,115	6,121	5,449	6,228	5,834	6,849	6,076	13,687	7,229	6,458
國小 175 校	2,987	464	475	486	496	522	544	68,922	36,238	32,684	5,513	5,052	5,643	5,158	5,884	5,115	6,121	5,449	6,228	5,834	6,849	6,076	13,687	7,229	6,458
附設國小部 - 校	-	-	-	-	-	-	-	-	-	-	-	-	-	-	-	-	-	-	-	-	-	-	-	-	-
074601 彰化縣立中山國小	58	9	10	9	10	10	10	1,578	878	700	137	117	132	130	152	97	165	105	134	127	158	124	294	156	138
074602 彰化縣立民生國小	69	9	10	11	12	13	14	1,848	927	921	124	123	126	157	153	129	148	166	178	176	198	170	356	195	161
074603 彰化縣立平和國小	58	9	8	9	9	12	11	1,441	725	716	96	114	90	110	118	111	132	102	136	159	153	120	321	151	170
074604 彰化縣立南郭國小	87	14	15	15	15	13	15	2,422	1,295	1,127	198	205	228	204	239	175	221	198	183	166	226	179	362	208	154
074605 彰化縣立南興國小	21	3	3	4	4	3	4	525	278	247	47	40	39	38	51	34	45	45	36	44	60	46	121	66	55
074606 彰化縣立東芳國小	25	4	4	4	5	4	4	602	331	271	50	44	56	35	54	43	69	50	49	39	53	60	117	56	61
074607 彰化縣立泰和國小	30	5	5	5	5	5	5	736	384	352	65	53	60	55	56	58	68	53	74	62	61	71	172	88	84
074608 彰化縣立三民國小	6	1	1	1	1	1	1	68	36	32	9	4	4	6	2	7	5	2	8	6	8	7	10	4	6
074609 彰化縣立聯興國小	14	2	2	2	3	2	3	311	164	147	21	26	23	30	21	16	31	30	27	18	41	27	54	23	31
074610 彰化縣立大竹國小	42	6	6	7	8	7	8	1,095	565	530	98	75	102	58	87	93	85	101	85	99	108	104	224	115	109
074611 彰化縣立國聖國小	6	1	1	1	1	1	1	84	41	43	1	7	7	7	10	4	7	9	7	9	9	7	21	11	10
074612 彰化縣立快官國小	6	1	1	1	1	1	1	78	41	37	6	8	3	3	7	5	8	5	9	6	8	10	14	6	8
074613 彰化縣立石牌國小	6	1	1	1	1	1	1	81	39	42	4	6	10	6	5	7	4	10	9	6	7	7	23	13	10
074614 彰化縣立忠孝國小	54	9	8	9	9	10	9	1,477	769	708	128	120	125	99	124	110	133	113	120	123	139	143	269	138	131
074615 彰化縣立芬園國小	20	3	3	3	4	3	4	477	243	234	37	33	34	28	35	50	43	35	44	39	50	49	77	41	36
074616 彰化縣立富山國小	7	1	1	1	1	1	2	119	75	44	6	2	11	4	16	7	14	6	11	9	17	16	26	14	12
074617 彰化縣立寶山國小	6	1	1	1	1	1	1	108	58	50	11	11	7	6	8	10	7	7	10	6	15	10	31	13	18
074618 彰化縣立同安國小	6	1	1	1	1	1	1	36	20	16	2	1	2	1	3	4	3	4	2	1	8	5	15	7	8
074619 彰化縣立文德國小	6	1	1	1	1	1	1	45	25	20	9	4	1	4	5	3	4	3	1	5	5	1	6	5	1
074620 彰化縣立茄苳國小	6	1	1	1	1	1	1	115	55	60	9	10	9	6	8	11	11	11	4	11	14	11	30	17	13
074621 彰化縣立花壇國小	47	7	8	8	7	8	9	1,254	633	621	101	102	100	105	114	91	96	99	100	104	122	120	216	118	98

國民小學個別學校基本資料（續 41 ）

104 學年度 2015-2016

單位：班；人

	班級數							學生數															上學年畢業生數		
	總計	1年級	2年級	3年級	4年級	5年級	6年級	總計			1年級		2年級		3年級		4年級		5年級		6年級				
								計	男	女	男	女	男	女	男	女	男	女	男	女	男	女	總計	男	女
074622 彰化縣立文祥國小	6	1	1	1	1	1	1	67	34	33	2	5	8	5	5	3	5	5	8	6	6	9	16	10	6
074623 彰化縣立華南國小	9	1	1	2	2	2	1	157	89	68	12	7	13	8	19	12	13	14	18	16	14	11	45	19	26
074624 彰化縣立僑愛國小	6	1	1	1	1	1	1	87	41	46	4	7	6	6	7	8	9	5	6	10	9	10	16	7	9
074625 彰化縣立三春國小	16	2	3	2	3	3	3	369	198	171	23	20	36	33	32	21	34	30	31	28	42	39	89	45	44
074626 彰化縣立白沙國小	13	2	2	2	2	2	3	294	161	133	28	21	16	19	22	22	28	23	27	24	40	24	67	34	33
074627 彰化縣立和美國小	48	8	8	8	8	8	8	1,267	651	616	98	94	118	94	109	92	102	111	116	114	108	111	265	142	123
074628 彰化縣立和東國小	42	7	7	7	7	7	7	1,115	647	468	113	85	99	94	128	65	95	62	90	95	122	67	212	119	93
074629 彰化縣立大嘉國小	11	1	2	2	2	2	2	206	103	103	7	15	19	14	19	17	18	19	21	20	19	18	40	16	24
074630 彰化縣立大榮國小	13	2	2	2	2	2	3	277	144	133	21	18	18	16	23	22	29	22	24	23	29	32	66	43	23
074631 彰化縣立新庄國小	33	6	5	5	6	6	5	895	496	399	87	71	71	68	79	68	102	53	83	68	74	71	164	79	85
074632 彰化縣立培英國小	13	2	2	2	2	2	3	292	151	141	20	24	23	22	27	19	21	22	29	24	31	30	57	26	31
074633 彰化縣立線西國小	25	4	5	4	4	4	4	621	341	280	52	38	74	43	55	53	43	50	55	49	62	47	125	55	70
074634 彰化縣立曉陽國小	12	2	2	2	2	2	2	200	104	96	11	18	17	14	20	15	16	20	19	10	21	19	43	21	22
074635 彰化縣立新港國小	27	4	4	4	5	5	5	722	397	325	62	50	65	54	48	43	84	57	67	58	71	63	140	83	57
074636 彰化縣立伸東國小	19	3	3	3	3	3	4	498	268	230	46	41	41	29	41	34	52	34	35	43	53	49	93	53	40
074637 彰化縣立伸仁國小	8	1	1	1	1	2	2	171	88	83	11	11	11	10	10	14	16	10	23	22	17	16	41	26	15
074638 彰化縣立大同國小	26	4	4	4	5	4	5	661	362	299	59	50	62	47	63	43	63	50	54	49	61	60	144	72	72
074639 彰化縣立鹿港國小	43	7	6	7	7	9	7	1,128	605	523	107	94	77	79	105	91	97	90	108	81	111	88	178	104	74
074640 彰化縣立文開國小	31	5	5	5	5	5	6	784	430	354	67	52	67	58	69	60	62	67	80	61	85	56	171	89	82
074641 彰化縣立洛津國小	13	3	2	2	2	2	2	300	174	126	45	20	22	20	18	25	32	18	26	22	31	21	53	28	25
074642 彰化縣立海埔國小	13	2	2	2	2	2	3	230	119	111	21	12	17	14	19	14	23	15	12	21	27	35	52	31	21
074643 彰化縣立新興國小	11	2	2	1	2	2	2	201	109	92	22	16	21	7	8	10	22	21	21	22	15	16	24	17	7
074644 彰化縣立草港國小	18	3	3	3	3	3	3	456	238	218	35	34	35	35	42	35	36	43	41	35	49	36	87	44	43
074645 彰化縣立頂番國小	33	5	5	5	6	6	6	892	459	433	73	63	65	80	75	70	84	72	83	64	79	84	180	107	73
074646 彰化縣立東興國小	12	2	2	2	2	2	2	201	110	91	14	15	19	10	21	16	19	12	15	19	22	19	42	18	24
074647 彰化縣立管嶼國小	24	4	3	4	4	4	5	611	320	291	36	53	43	39	64	44	58	53	58	47	61	55	121	61	60
074648 彰化縣立文昌國小	7	1	1	1	1	1	2	122	60	62	7	8	8	5	8	10	15	10	6	12	16	17	26	12	14
074649 彰化縣立西勢國小	19	3	3	3	3	4	3	494	259	235	36	43	38	42	42	39	37	30	50	48	56	33	111	58	53
074650 彰化縣立大興國小	12	2	2	2	2	2	2	231	130	101	14	21	19	19	26	7	21	16	24	18	26	20	51	27	24
074651 彰化縣立永豐國小	6	1	1	1	1	1	1	87	42	45	8	7	4	6	6	4	7	6	8	10	9	12	13	6	7
074652 彰化縣立日新國小	6	1	1	1	1	1	1	109	68	41	8	8	11	6	12	4	10	6	13	11	14	6	16	9	7
074653 彰化縣立育新國小	9	1	1	2	1	2	2	175	82	93	12	15	11	9	15	20	12	13	15	16	17	20	34	15	19
074654 彰化縣立秀水國小	24	4	5	4	3	4	4	566	311	255	50	38	53	46	58	37	43	40	50	46	57	48	112	60	52
074655 彰化縣立馬興國小	13	2	2	2	2	2	3	299	158	141	26	21	18	25	25	23	30	14	28	26	31	32	62	29	33
074656 彰化縣立華龍國小	9	1	1	2	1	2	2	162	88	74	14	8	11	11	16	13	11	11	13	14	23	17	39	20	19
074657 彰化縣立明正國小	35	5	6	6	6	6	6	947	489	458	69	72	87	67	82	78	87	82	93	76	71	83	185	94	91
074658 彰化縣立陝西國小	12	2	2	2	2	2	2	189	103	86	16	13	24	8	18	14	12	21	15	11	18	19	47	25	22
074659 彰化縣立育民國小	7	1	1	1	1	1	2	122	54	68	9	5	4	17	6	8	10	11	12	10	13	17	22	5	17
074660 彰化縣立溪湖國小	24	4	4	5	4	4	3	581	310	271	63	53	49	51	47	43	56	41	55	39	40	44	104	57	47
074661 彰化縣立東溪國小	7	1	1	1	1	1	2	124	56	68	5	10	11	15	11	10	7	4	9	11	13	18	25	12	13
074662 彰化縣立湖西國小	12	2	2	2	2	2	2	262	143	119	21	15	27	20	17	16	23	24	32	24	23	20	44	23	21

國民小學個別學校基本資料（續 42 ）

104 學年度 2015-2016

單位：班；人

	班級數							學生數															上學年畢業生數		
	總計	1年級	2年級	3年級	4年級	5年級	6年級	總計			1年級		2年級		3年級		4年級		5年級		6年級				
								計	男	女	男	女	男	女	男	女	男	女	男	女	男	女	總計	男	女
074663 彰化縣立湖東國小	36	5	7	5	6	6	7	996	505	491	65	75	96	94	68	79	85	86	106	69	85	88	178	88	90
074664 彰化縣立湖南國小	20	3	3	3	4	4	3	483	240	243	37	29	34	40	36	37	45	48	46	48	42	41	99	46	53
074665 彰化縣立媽厝國小	6	1	1	1	1	1	1	121	76	45	11	13	10	6	15	6	15	7	14	6	11	7	22	8	14
074666 彰化縣立埔鹽國小	18	3	2	3	3	4	3	409	194	215	22	37	29	31	34	37	38	42	29	37	42	31	60	28	32
074667 彰化縣立大園國小	6	1	1	1	1	1	1	43	21	22	1	3	5	4	4	4	2	4	3	4	6	3	9	8	1
074668 彰化縣立南港國小	6	1	1	1	1	1	1	68	32	36	5	6	-	4	9	4	3	5	9	10	6	7	17	9	8
074669 彰化縣立好修國小	20	3	3	3	3	4	4	472	254	218	36	28	31	33	41	38	38	32	47	50	61	37	104	57	47
074670 彰化縣立永樂國小	6	1	1	1	1	1	1	41	26	15	3	4	6	1	3	3	2	4	5	3	7	-	10	6	4
074671 彰化縣立新水國小	11	1	2	2	2	2	2	222	113	109	14	12	14	17	16	18	22	22	18	20	29	20	44	28	16
074672 彰化縣立天盛國小	6	1	1	1	1	1	1	106	59	47	4	6	5	5	10	11	11	6	13	10	16	9	25	14	11
074673 彰化縣立埔心國小	21	3	3	4	3	4	4	487	237	250	33	47	39	40	33	46	37	30	43	42	52	45	106	50	56
074674 彰化縣立太平國小	11	2	2	2	1	2	2	196	119	77	22	10	22	9	21	11	13	13	23	24	18	10	36	21	15
074675 彰化縣立舊館國小	13	2	2	2	2	2	3	306	158	148	32	22	28	21	20	31	25	21	20	24	33	29	65	35	30
074676 彰化縣立羅厝國小	6	1	1	1	1	1	1	57	26	31	7	4	4	4	3	10	5	5	3	5	4	3	10	4	6
074677 彰化縣立鳳霞國小	6	1	1	1	1	1	1	77	41	36	3	4	5	9	5	6	6	3	9	3	13	11	18	12	6
074678 彰化縣立梧鳳國小	6	1	1	1	1	1	1	101	52	49	8	12	6	2	6	12	10	5	10	9	12	9	24	10	14
074679 彰化縣立明聖國小	12	2	2	2	2	2	2	195	118	77	19	14	18	14	19	13	20	14	21	13	21	9	43	23	20
074680 彰化縣立員林國小	87	13	12	14	14	17	17	2,360	1,211	1,149	178	180	154	181	206	167	184	203	237	218	252	200	486	253	233
074681 彰化縣立育英國小	34	5	5	6	6	6	6	877	458	419	81	60	69	66	84	73	60	77	85	62	79	81	160	83	77
074682 彰化縣立靜修國小	70	13	12	11	11	12	11	1,816	970	846	176	160	169	148	155	129	159	126	151	152	160	131	326	168	158
074683 彰化縣立僑信國小	55	9	10	9	9	9	9	1,437	717	720	110	117	135	134	123	114	110	115	122	116	117	124	255	133	122
074684 彰化縣立員東國小	22	3	3	3	3	5	5	518	270	248	42	41	44	37	33	45	39	46	58	41	54	38	99	58	41
074685 彰化縣立饒明國小	12	2	2	2	2	2	2	211	102	109	17	13	14	19	10	18	19	24	25	17	17	18	34	20	14
074686 彰化縣立東山國小	13	2	2	2	2	2	3	303	175	128	19	18	22	19	27	16	27	25	31	23	49	27	71	37	34
074687 彰化縣立青山國小	20	3	3	3	4	3	4	488	255	233	36	26	51	31	38	34	50	45	37	43	43	54	82	37	45
074688 彰化縣立明湖國小	6	1	1	1	1	1	1	49	30	19	6	6	5	2	7	2	5	1	4	3	3	5	5	5	-
074689 彰化縣立大村國小	29	5	5	5	4	5	5	711	361	350	76	51	52	60	53	51	57	52	57	64	66	72	127	75	52
074690 彰化縣立大西國小	8	1	1	1	1	2	2	128	79	49	10	7	9	3	12	9	14	4	22	9	12	17	36	20	16
074691 彰化縣立村上國小	18	3	2	3	3	3	4	409	211	198	25	39	25	28	35	29	44	29	25	40	57	33	84	44	40
074692 彰化縣立村東國小	12	2	2	2	2	2	2	235	110	125	25	16	13	24	13	23	18	23	17	17	24	22	42	21	21
074693 彰化縣立永靖國小	46	6	7	8	8	9	8	1,183	631	552	85	73	92	80	118	89	109	95	113	104	114	111	249	122	127
074694 彰化縣立福德國小	8	1	1	1	1	2	2	166	95	71	19	8	9	11	16	11	20	5	12	18	19	18	34	18	16
074695 彰化縣立永興國小	14	2	2	2	3	2	3	346	184	162	26	27	27	21	26	18	43	39	29	24	33	33	66	26	40
074696 彰化縣立福興國小	12	2	2	2	2	2	2	262	140	122	21	16	24	23	22	23	26	25	22	14	25	21	47	25	22
074697 彰化縣立德興國小	6	1	1	1	1	1	1	60	32	28	5	2	6	7	7	1	3	9	7	5	4	4	8	4	4
074698 彰化縣立田中國小	32	5	5	5	5	6	6	826	449	377	66	71	69	59	76	59	83	62	79	63	76	63	146	77	69
074699 彰化縣立三潭國小	12	2	2	2	2	2	2	272	139	133	15	18	26	17	25	22	19	29	24	21	30	26	49	20	29
074700 彰化縣立大安國小	6	1	1	1	1	1	1	67	32	35	7	6	2	5	2	4	6	6	11	6	4	8	13	5	8
074701 彰化縣立內安國小	6	1	1	1	1	1	1	95	53	42	10	5	9	4	10	8	9	2	7	9	8	14	25	11	14
074702 彰化縣立東和國小	6	1	1	1	1	1	1	61	30	31	8	8	2	4	4	5	6	3	5	4	5	7	11	5	6
074703 彰化縣立明禮國小	6	1	1	1	1	1	1	74	42	32	6	4	7	5	6	6	4	5	8	5	11	7	14	7	7

國民小學個別學校基本資料（續 43 ）

104 學年度 2015-2016

單位：班；人

	班級數							學生數															上學年畢業生數		
	總計	1年級	2年級	3年級	4年級	5年級	6年級	總計			1年級		2年級		3年級		4年級		5年級		6年級				
								計	男	女	男	女	男	女	男	女	男	女	男	女	男	女	總計	男	女
074704 彰化縣立社頭國小	29	5	5	4	5	5	5	772	438	334	64	63	72	58	59	46	76	52	84	62	83	53	142	75	67
074705 彰化縣立橋頭國小	10	1	2	1	2	2	2	184	87	97	6	12	15	15	14	13	16	15	24	18	12	24	64	33	31
074706 彰化縣立朝興國小	6	1	1	1	1	1	1	93	54	39	8	5	8	5	10	6	12	9	5	5	11	9	20	9	11
074707 彰化縣立清水國小	6	1	1	1	1	1	1	92	44	48	6	6	6	8	8	2	8	9	7	12	9	11	27	21	6
074708 彰化縣立湳雅國小	11	1	2	2	2	2	2	190	99	91	14	10	20	11	15	18	16	13	16	23	18	16	43	20	23
074709 彰化縣立二水國小	17	2	3	3	3	3	3	402	222	180	19	23	41	27	45	26	40	30	41	32	36	42	95	56	39
074710 彰化縣立復興國小	6	1	1	1	1	1	1	62	33	29	5	6	4	6	2	6	6	4	8	4	8	3	9	7	2
074711 彰化縣立源泉國小	6	1	1	1	1	1	1	126	73	53	9	3	6	9	15	8	18	9	16	7	9	17	24	11	13
074712 彰化縣立北斗國小	28	4	5	4	5	5	5	713	353	360	59	47	69	59	47	62	57	66	67	62	54	64	134	65	69
074713 彰化縣立萬來國小	26	4	4	4	4	5	5	645	349	296	52	42	45	49	50	37	66	45	67	60	69	63	190	98	92
074714 彰化縣立螺青國小	14	3	2	2	2	2	3	326	156	170	28	33	24	25	20	28	25	26	30	27	29	31	63	41	22
074715 彰化縣立大新國小	6	1	1	1	1	1	1	52	34	18	3	3	8	3	6	3	4	4	7	1	6	4	14	9	5
074716 彰化縣立螺陽國小	12	2	2	2	2	2	2	221	124	97	26	8	18	16	15	18	32	17	11	22	22	16	46	25	21
074717 彰化縣立田尾國小	29	4	4	5	5	6	5	741	393	348	57	43	53	53	72	52	80	58	70	75	61	67	181	104	77
074718 彰化縣立南鎮國小	12	2	2	2	2	2	2	268	140	128	21	27	22	17	22	18	21	15	27	24	27	27	48	20	28
074719 彰化縣立陸豐國小	7	1	1	1	1	2	1	116	73	43	4	8	11	4	8	8	13	10	21	8	16	5	32	13	19
074720 彰化縣立仁豐國小	6	1	1	1	1	1	1	131	66	65	10	7	7	10	13	12	10	8	17	10	9	18	32	10	22
074721 彰化縣立埤頭國小	15	2	2	3	2	3	3	338	178	160	25	27	23	22	36	24	24	26	34	34	36	27	64	35	29
074722 彰化縣立合興國小	27	4	4	4	5	5	5	718	374	344	64	47	58	43	53	60	63	67	66	56	70	71	146	76	70
074723 彰化縣立豐崙國小	6	1	1	1	1	1	1	70	42	28	12	4	7	6	4	3	7	2	4	5	8	8	11	7	4
074724 彰化縣立芙朝國小	9	1	1	1	2	2	2	164	88	76	9	15	9	7	13	14	21	10	18	13	18	17	40	22	18
074725 彰化縣立中和國小	10	1	1	2	2	2	2	210	113	97	17	8	15	14	15	24	22	18	19	20	25	13	41	27	14
074726 彰化縣立大湖國小	6	1	1	1	1	1	1	60	30	30	3	4	5	6	5	2	7	6	2	5	8	7	14	7	7
074727 彰化縣立溪州國小	19	4	3	3	3	3	3	447	235	212	41	28	39	36	46	32	37	30	35	43	37	43	72	38	34
074728 彰化縣立僑義國小	6	1	1	1	1	1	1	61	31	30	8	4	5	5	6	4	6	5	5	4	1	8	13	9	4
074729 彰化縣立三條國小	6	1	1	1	1	1	1	110	62	48	7	6	13	5	10	8	5	4	13	11	14	14	24	12	12
074730 彰化縣立水尾國小	6	1	1	1	1	1	1	72	39	33	5	5	5	2	4	7	4	4	11	10	10	5	12	6	6
074731 彰化縣立潮洋國小	6	1	1	1	1	1	1	89	45	44	6	4	6	7	8	8	7	6	7	9	11	10	29	15	14
074732 彰化縣立成功國小	18	3	3	3	3	3	3	274	160	114	18	14	29	16	24	20	27	22	27	25	35	17	71	37	34
074733 彰化縣立圳寮國小	6	1	1	1	1	1	1	81	49	32	8	6	9	5	9	4	4	9	7	5	12	3	13	4	9
074734 彰化縣立大莊國小	6	1	1	1	1	1	1	116	55	61	5	11	10	9	7	9	9	10	10	11	14	11	26	20	6
074735 彰化縣立南州國小	6	1	1	1	1	1	1	113	56	57	8	8	9	6	9	10	7	10	10	16	13	7	36	17	19
074736 彰化縣立二林國小	46	6	7	7	8	9	9	1,196	632	564	88	79	98	76	96	97	99	115	114	99	137	98	276	156	120
074737 彰化縣立興華國小	6	1	1	1	1	1	1	55	33	22	9	2	5	-	5	6	2	5	6	2	6	7	12	5	7
074738 彰化縣立中正國小	39	6	6	6	6	7	8	977	516	461	78	56	76	79	69	71	90	81	104	92	99	82	225	116	109
074739 彰化縣立育德國小	6	1	1	1	1	1	1	47	22	25	5	7	2	4	2	4	4	2	3	5	6	3	10	8	2
074740 彰化縣立香田國小	6	1	1	1	1	1	1	45	24	21	3	3	5	7	1	3	1	6	5	-	9	2	6	4	2
074741 彰化縣立廣興國小	6	1	1	1	1	1	1	41	23	18	2	6	1	-	4	3	3	2	7	3	6	4	13	5	8
074742 彰化縣立萬興國小	12	2	2	2	2	2	2	265	141	124	19	22	15	23	22	15	26	22	30	18	29	24	52	27	25
074743 彰化縣立新生國小	6	1	1	1	1	1	1	48	19	29	3	5	4	7	2	2	2	4	4	3	4	8	11	5	6
074744 彰化縣立中興國小	8	1	1	1	1	2	2	156	85	71	12	11	15	5	10	8	16	9	12	20	20	18	33	17	16

國民小學個別學校基本資料（續 44 ）

104 學年度 2015-2016

單位：班；人

	班級數							學生數															上學年畢業生數		
	總計	1年級	2年級	3年級	4年級	5年級	6年級	總計			1年級		2年級		3年級		4年級		5年級		6年級				
								計	男	女	男	女	男	女	男	女	男	女	男	女	男	女	總計	男	女
074745 彰化縣立原斗國小	7	1	1	1	1	2	1	120	62	58	5	7	10	8	7	13	10	5	18	13	12	12	32	16	16
074746 彰化縣立萬合國小	6	1	1	1	1	1	1	46	19	27	2	6	5	1	1	6	2	2	5	8	4	4	12	8	4
074747 彰化縣立大城國小	14	2	2	2	2	3	3	353	187	166	20	24	23	29	28	19	35	23	40	29	41	42	72	41	31
074748 彰化縣立永光國小	6	1	1	1	1	1	1	46	21	25	7	3	6	5	2	3	5	4	-	7	1	3	6	4	2
074749 彰化縣立西港國小	6	1	1	1	1	1	1	101	53	48	8	6	3	9	7	7	11	9	12	4	12	13	26	18	8
074750 彰化縣立美豐國小	6	1	1	1	1	1	1	87	43	44	5	8	7	12	8	1	9	7	6	12	8	4	22	14	8
074751 彰化縣立頂庄國小	6	1	1	1	1	1	1	57	33	24	6	3	4	2	2	6	6	5	8	7	7	1	21	12	9
074752 彰化縣立潭墘國小	6	1	1	1	1	1	1	66	34	32	5	5	6	1	4	3	6	6	5	13	8	4	16	9	7
074753 彰化縣立竹塘國小	18	2	3	3	3	3	4	444	224	220	31	25	33	33	34	38	35	41	35	40	56	43	103	56	47
074754 彰化縣立田頭國小	6	1	1	1	1	1	1	78	27	51	2	2	5	9	4	5	3	8	6	10	7	17	16	7	9
074755 彰化縣立民靖國小	6	1	1	1	1	1	1	61	28	33	4	1	4	4	3	5	8	5	4	14	5	4	16	5	11
074756 彰化縣立長安國小	6	1	1	1	1	1	1	79	31	48	2	5	4	3	7	4	6	12	6	11	6	13	19	13	6
074757 彰化縣立土庫國小	6	1	1	1	1	1	1	46	26	20	3	1	5	2	4	3	6	5	5	6	3	3	17	11	6
074758 彰化縣立芳苑國小	6	1	1	1	1	1	1	135	72	63	9	7	11	6	13	7	15	13	13	16	11	14	29	19	10
074759 彰化縣立後寮國小	6	1	1	1	1	1	1	70	36	34	4	6	2	4	9	5	6	4	5	8	10	7	10	3	7
074760 彰化縣立民權國小	6	1	1	1	1	1	1	39	18	21	1	4	2	5	3	3	3	3	6	2	3	4	6	3	3
074761 彰化縣立育華國小	6	1	1	1	1	1	1	55	29	26	4	2	5	4	6	2	2	3	6	6	6	9	12	6	6
074762 彰化縣立草湖國小	6	1	1	1	1	1	1	75	38	37	6	2	7	5	8	3	2	10	3	6	12	11	27	14	13
074763 彰化縣立建新國小	6	1	1	1	1	1	1	107	55	52	6	4	9	5	11	5	17	7	6	11	6	20	18	10	8
074764 彰化縣立漢寶國小	8	1	1	1	1	2	2	163	74	89	10	15	11	8	8	14	12	11	18	16	15	25	36	19	17
074765 彰化縣立王功國小	13	2	2	2	2	2	3	260	132	128	17	19	20	15	20	12	20	23	27	23	28	36	44	21	23
074766 彰化縣立新寶國小	6	1	1	1	1	1	1	72	36	36	5	3	5	6	8	4	7	7	8	8	3	8	18	5	13
074767 彰化縣立路上國小	6	1	1	1	1	1	1	57	31	26	6	2	2	4	6	5	4	5	7	8	6	2	11	6	5
074769 彰化縣立和仁國小	33	5	6	6	5	5	6	908	469	439	75	70	84	82	81	80	82	55	65	80	82	72	147	85	62
074771 彰化縣立鹿東國小	59	10	10	9	10	10	10	1,590	836	754	144	123	144	124	125	113	142	132	131	139	150	123	285	168	117
074772 彰化縣立舊社國小	18	2	3	3	3	3	4	425	236	189	18	23	42	29	37	27	39	34	36	37	64	39	100	55	45
074773 彰化縣立崙雅國小	14	2	2	3	2	2	3	320	160	160	24	20	28	25	32	32	25	28	23	22	28	33	54	30	24
074774 彰化縣立信義國(中)小	23	4	4	4	4	3	4	575	294	281	52	52	46	55	55	41	48	44	45	38	48	51	89	50	39
074775 彰化縣立大成國小	40	6	7	8	6	6	7	1,050	520	530	84	85	95	99	104	87	85	84	73	89	79	86	172	94	78
074776 彰化縣立新民國小	27	4	4	5	5	4	5	680	357	323	48	42	52	53	60	57	66	64	58	44	73	63	146	80	66
074777 彰化縣立湖北國小	30	5	5	5	5	5	5	864	446	418	70	75	77	67	70	75	77	67	70	73	82	61	171	88	83
南投縣 總計 141 校	1,466	222	236	243	247	258	260	25,439	13,239	12,200	1,912	1,735	2,035	1,863	2,120	1,964	2,282	2,086	2,362	2,224	2,528	2,328	5,294	2,757	2,537
國小 140 校	1,453	219	234	241	245	256	258	25,111	13,043	12,068	1,866	1,711	1,999	1,845	2,091	1,946	2,256	2,063	2,329	2,199	2,502	2,304	5,251	2,734	2,517
附設國小部 1 校	13	3	2	2	2	2	2	328	196	132	46	24	36	18	29	18	26	23	33	25	26	24	43	23	20
081601 私立普台國小	21	3	3	3	4	4	4	597	365	232	39	20	50	26	60	38	70	42	67	53	79	53	158	85	73
081602 私立均頭國(中)小	6	1	1	1	1	1	1	166	111	55	10	5	12	3	18	10	18	13	22	13	31	11	58	39	19
084601 南投縣立南投國小	46	6	7	7	7	10	9	1,233	660	573	87	81	99	99	100	87	102	91	139	107	133	108	247	124	123
084602 南投縣立平和國小	36	5	6	6	6	6	7	959	519	440	67	73	84	72	84	63	78	80	96	69	110	83	200	100	100
084603 南投縣立新豐國小	16	2	3	3	3	2	3	371	201	170	28	20	32	24	39	37	45	24	26	28	31	37	74	41	33

國民小學個別學校基本資料（續 45 ）

104 學年度 2015-2016

單位：班；人

	班級數							學生數															上學年畢業生數		
	總計	1年級	2年級	3年級	4年級	5年級	6年級	總計			1年級		2年級		3年級		4年級		5年級		6年級				
								計	男	女	男	女	男	女	男	女	男	女	男	女	男	女	總計	男	女
084604 南投縣立營盤國小	6	1	1	1	1	1	1	64	27	37	5	4	3	5	5	4	4	4	5	11	5	9	10	4	6
084605 南投縣立西嶺國小	6	1	1	1	1	1	1	77	49	28	3	5	7	3	7	5	8	5	12	3	12	7	19	13	6
084606 南投縣立德興國小	6	1	1	1	1	1	1	141	75	66	9	8	8	11	17	12	10	17	14	9	17	9	36	19	17
084607 南投縣立光華國小	35	6	6	5	6	6	6	959	503	456	106	61	76	74	65	73	86	85	81	80	89	83	187	107	80
084608 南投縣立光榮國小	11	2	2	1	2	2	2	187	95	92	12	12	19	17	12	7	14	19	21	23	17	14	42	22	20
084609 南投縣立文山國小	6	1	1	1	1	1	1	73	34	39	6	1	4	1	7	10	4	6	7	11	6	10	16	10	6
084610 南投縣立僑建國小	10	1	1	2	2	2	2	159	84	75	13	9	11	10	12	15	12	12	22	13	14	16	30	13	17
084611 南投縣立漳和國小	13	2	2	3	2	2	2	289	164	125	26	19	24	14	28	31	34	16	26	17	26	28	72	40	32
084612 南投縣立嘉和國小	9	1	1	2	1	2	2	174	97	77	12	11	17	9	15	20	16	7	17	20	20	10	47	22	25
084613 南投縣立光復國小	6	1	1	1	1	1	1	118	68	50	9	5	11	8	7	10	9	10	18	8	14	9	29	13	16
084614 南投縣立千秋國小	6	1	1	1	1	1	1	51	35	16	3	3	2	1	7	2	7	3	7	3	9	4	14	10	4
084615 南投縣立埔里國小	52	7	9	8	10	9	9	1,326	667	659	93	108	103	112	118	91	119	121	111	113	123	114	314	150	164
084616 南投縣立南光國小	46	7	7	8	8	7	9	1,178	568	610	91	92	91	97	99	101	95	103	82	105	110	112	207	110	97
084617 南投縣立育英國小	13	1	2	2	2	3	3	307	160	147	12	21	27	26	28	17	32	22	33	28	28	33	62	35	27
084618 南投縣立史港國小	6	1	1	1	1	1	1	50	26	24	2	2	6	4	3	3	7	6	5	4	3	5	11	6	5
084619 南投縣立愛蘭國小	20	3	3	3	3	4	4	474	255	219	30	27	43	36	37	39	45	31	45	39	55	47	95	53	42
084620 南投縣立溪南國小	10	2	2	2	2	1	1	231	123	108	17	27	19	17	22	19	29	20	20	11	16	14	23	13	10
084621 南投縣立水尾國小	6	1	1	1	1	1	1	34	16	18	2	2	3	2	3	3	3	2	1	3	4	6	7	3	4
084622 南投縣立桃源國小	11	1	2	2	2	2	2	38	16	22	2	2	-	4	-	3	4	5	4	6	6	2	9	5	4
084623 南投縣立麒麟國小	6	1	1	1	1	1	1	32	22	10	2	1	4	2	6	2	3	1	2	2	5	2	9	6	3
084624 南投縣立太平國小	6	1	1	1	1	1	1	78	39	39	4	3	3	7	8	7	7	6	9	6	8	10	20	7	13
084625 南投縣立忠孝國小	6	1	1	1	1	1	1	68	35	33	1	5	4	5	3	1	5	8	8	6	14	8	16	7	9
084626 南投縣立中峰國小	10	1	2	2	1	2	2	203	110	93	9	10	26	17	19	17	13	8	18	28	25	13	45	28	17
084627 南投縣立大成國小	14	2	2	2	2	3	3	294	139	155	18	19	20	25	24	19	24	23	22	37	31	32	65	37	28
084629 南投縣立草屯國小	34	4	6	6	6	5	7	733	363	370	56	60	68	68	59	58	61	72	56	55	63	57	110	49	61
084630 南投縣立敦和國小	18	3	3	3	3	3	3	433	225	208	37	30	41	32	40	39	35	30	37	44	35	33	77	32	45
084631 南投縣立新庄國小	10	1	1	2	2	2	2	188	99	89	18	7	8	13	13	21	18	16	20	15	22	17	45	25	20
084632 南投縣立碧峰國小	16	3	2	2	3	3	3	373	195	178	38	26	25	27	30	25	38	28	32	29	32	43	76	48	28
084633 南投縣立土城國小	6	1	1	1	1	1	1	46	21	25	3	-	3	5	3	-	2	7	2	6	8	7	9	5	4
084634 南投縣立雙冬國小	6	1	1	1	1	1	1	79	42	37	4	4	3	7	8	6	10	4	9	10	8	6	18	9	9
084635 南投縣立炎峰國小	56	8	10	9	10	11	8	1,532	786	746	122	97	133	131	117	123	145	138	161	134	108	123	307	175	132
084636 南投縣立中原國小	13	2	2	2	3	2	2	292	143	149	18	18	17	29	25	22	28	28	25	28	30	24	61	30	31
084637 南投縣立平林國小	6	1	1	1	1	1	1	50	27	23	4	-	3	5	6	6	3	3	5	3	6	6	6	5	1
084638 南投縣立坪頂國小	5	-	1	1	1	1	1	29	14	15	-	-	3	2	1	3	3	3	4	5	3	2	10	5	5
084639 南投縣立僑光國小	19	3	3	3	3	4	3	468	229	239	34	33	40	32	35	47	35	45	47	39	38	43	76	36	40
084640 南投縣立北投國小	10	2	2	2	2	1	1	166	83	83	13	20	16	18	19	12	11	19	15	6	9	8	38	24	14
084641 南投縣立富功國小	16	3	2	3	2	3	3	356	195	161	29	33	32	14	39	31	24	20	34	27	37	36	76	41	35
084642 南投縣立竹山國小	38	5	6	7	7	7	6	1,018	539	479	74	66	88	77	90	93	99	80	93	88	95	75	186	95	91
084643 南投縣立延平國小	16	2	2	2	3	3	4	371	185	186	25	21	19	27	24	27	35	40	37	26	45	45	90	53	37
084644 南投縣立社寮國小	7	1	1	1	1	2	1	130	59	71	7	9	10	8	6	13	9	12	13	17	14	12	25	15	10
084645 南投縣立過溪國小	6	1	1	1	1	1	1	29	21	8	6	1	1	1	2	2	4	1	5	2	3	1	7	1	6

國民小學個別學校基本資料（續 46 ）

104 學年度 2015-2016

單位：班；人

	班級數							學生數															上學年畢業生數		
	總計	1年級	2年級	3年級	4年級	5年級	6年級	總計			1年級		2年級		3年級		4年級		5年級		6年級				
								計	男	女	男	女	男	女	男	女	男	女	男	女	男	女	總計	男	女
084646 南投縣立大鞍國小	6	1	1	1	1	1	1	41	18	23	1	5	7	3	2	7	4	3	2	3	2	2	7	7	-
084647 南投縣立瑞竹國小	6	1	1	1	1	1	1	47	24	23	1	2	2	3	4	4	4	2	9	3	4	9	10	3	7
084648 南投縣立秀林國小	5	-	1	1	1	1	1	36	23	13	-	-	4	4	4	-	4	3	6	3	5	3	10	5	5
084649 南投縣立雲林國小	15	2	2	3	2	3	3	309	152	157	22	22	18	27	24	34	24	22	22	18	42	34	75	34	41
084650 南投縣立鯉魚國小	5	-	1	1	1	1	1	21	12	9	-	-	1	1	1	4	4	2	1	1	5	1	2	2	-
084651 南投縣立桶頭國小	5	-	1	1	1	1	1	32	11	21	-	-	2	3	2	3	1	4	2	5	4	6	8	-	8
084652 南投縣立中州國小	6	1	1	1	1	1	1	58	34	24	3	3	6	-	5	4	6	6	5	6	9	5	18	11	7
084653 南投縣立中和國小	6	1	1	1	1	1	1	77	35	42	4	6	3	6	7	10	9	10	9	6	3	4	15	8	7
084655 南投縣立集集國小	8	1	1	1	2	1	2	149	70	79	12	7	16	8	5	13	13	24	9	14	15	13	31	16	15
084656 南投縣立隘寮國小	6	1	1	1	1	1	1	54	31	23	6	5	2	2	3	4	6	1	5	4	9	7	12	7	5
084657 南投縣立永昌國小	15	2	3	2	2	3	3	187	102	85	18	9	21	13	11	16	14	11	17	17	21	19	34	21	13
084658 南投縣立和平國小	6	1	1	1	1	1	1	48	29	19	5	3	-	5	4	2	6	3	7	4	7	2	9	2	7
084659 南投縣立富山國小	-	-	-	-	-	-	-	-	-	-	-	-	-	-	-	-	-	-	-	-	-	-	4	-	4
084660 南投縣立名間國小	24	4	3	4	4	4	5	592	300	292	43	48	38	39	48	39	52	44	53	53	66	69	113	52	61
084661 南投縣立新街國小	13	2	2	2	2	3	2	224	131	93	17	7	17	13	21	13	22	21	26	28	28	11	60	37	23
084662 南投縣立名崗國小	7	1	1	1	1	1	2	132	68	64	10	6	9	6	8	7	13	13	12	16	16	16	45	23	22
084663 南投縣立中山國小	6	1	1	1	1	1	1	101	53	48	6	8	5	11	5	4	9	10	10	6	18	9	23	13	10
084664 南投縣立弓鞋國小	15	2	2	2	3	3	3	322	160	162	17	25	31	23	17	32	30	27	31	32	34	23	60	27	33
084665 南投縣立田豐國小	6	1	1	1	1	1	1	41	27	14	3	3	2	3	4	2	5	4	5	-	8	2	9	4	5
084666 南投縣立僑興國小	6	1	1	1	1	1	1	49	28	21	2	4	3	-	4	4	4	4	7	4	8	5	10	4	6
084667 南投縣立新民國小	6	1	1	1	1	1	1	61	27	34	1	4	5	4	4	2	7	6	2	10	8	8	12	8	4
084668 南投縣立鹿谷國小	10	1	2	2	1	2	2	193	98	95	11	10	11	20	23	14	14	14	14	22	25	15	39	25	14
084669 南投縣立秀峰國小	6	1	1	1	1	1	1	31	16	15	1	2	1	3	3	-	1	2	5	3	5	5	10	4	6
084670 南投縣立文昌國小	6	1	1	1	1	1	1	113	60	53	5	4	10	12	9	6	15	9	11	12	10	10	14	8	6
084671 南投縣立鳳凰國小	6	1	1	1	1	1	1	60	36	24	9	5	7	1	5	1	6	4	3	6	6	7	17	7	10
084672 南投縣立內湖國小	6	1	1	1	1	1	1	30	14	16	4	2	3	1	1	3	-	3	4	4	2	3	7	4	3
084673 南投縣立初鄉國小	6	1	1	1	1	1	1	35	19	16	1	6	7	-	5	2	1	3	2	3	3	2	6	4	2
084674 南投縣立瑞田國小	6	1	1	1	1	1	1	32	16	16	2	1	2	4	2	2	4	2	2	3	4	4	6	2	4
084675 南投縣立和雅國小	6	1	1	1	1	1	1	19	9	10	1	1	-	2	3	1	2	-	1	3	2	3	8	6	2
084676 南投縣立廣興國小	6	1	1	1	1	1	1	53	36	17	8	4	6	4	7	4	6	4	7	1	2	-	12	7	5
084677 南投縣立中寮國小	9	1	1	2	1	2	2	144	70	74	7	9	7	12	13	15	10	9	18	13	15	16	36	17	19
084678 南投縣立爽文國小	6	1	1	1	1	1	1	57	34	23	8	2	6	7	4	1	4	5	8	4	4	4	15	8	7
084679 南投縣立永樂國小	6	1	1	1	1	1	1	45	19	26	6	1	4	5	1	4	1	4	3	7	4	5	10	3	7
084680 南投縣立永康國小	6	1	1	1	1	1	1	44	20	24	4	2	3	4	5	3	-	5	6	3	2	7	11	5	6
084681 南投縣立清水國小	6	1	1	1	1	1	1	54	28	26	1	2	4	1	4	7	6	5	7	3	6	8	14	4	10
084682 南投縣立至誠國小	6	1	1	1	1	1	1	33	23	10	2	1	3	-	4	2	3	2	5	2	6	3	12	5	7
084683 南投縣立永和國小	6	1	1	1	1	1	1	27	15	12	2	2	-	1	5	1	4	-	2	3	2	5	9	8	1
084684 南投縣立廣福國小	6	1	1	1	1	1	1	34	18	16	3	5	3	2	4	3	4	1	3	2	1	3	7	5	2
084685 南投縣立和興國小	-	-	-	-	-	-	-	-	-	-	-	-	-	-	-	-	-	-	-	-	-	-	4	-	4
084686 南投縣立廣英國小	-	-	-	-	-	-	-	-	-	-	-	-	-	-	-	-	-	-	-	-	-	-	2	1	1
084687 南投縣立魚池國小	11	2	2	2	2	1	2	211	117	94	19	13	23	12	18	15	16	24	19	8	22	22	51	29	22

國民小學個別學校基本資料（續 47 ）

104 學年度 2015-2016

單位：班；人

	班級數							學生數															上學年畢業生數		
	總計	1年級	2年級	3年級	4年級	5年級	6年級	總計			1年級		2年級		3年級		4年級		5年級		6年級				
								計	男	女	男	女	男	女	男	女	男	女	男	女	男	女	總計	男	女
084688 南投縣立頭社國小	6	1	1	1	1	1	1	29	14	15	1	3	1	1	3	2	3	3	1	1	5	5	6	5	1
084689 南投縣立東光國小	6	1	1	1	1	1	1	65	35	30	3	3	3	3	5	7	10	6	2	6	12	5	17	11	6
084690 南投縣立五城國小	6	1	1	1	1	1	1	37	24	13	3	1	2	1	7	3	4	4	4	1	4	3	5	4	1
084691 南投縣立明潭國小	5	-	1	1	1	1	1	29	15	14	-	-	2	6	6	2	-	3	1	2	6	1	5	1	4
084693 南投縣立新城國小	7	1	1	1	1	2	1	142	74	68	14	11	14	10	15	10	11	12	13	17	7	8	20	12	8
084694 南投縣立德化國小	6	1	1	1	1	1	1	29	9	20	1	3	2	2	3	6	1	2	2	3	-	4	6	3	3
084695 南投縣立共和國小	6	1	1	1	1	1	1	31	13	18	1	6	2	2	2	2	4	2	1	4	3	2	6	1	5
084696 南投縣立國姓國小	13	2	2	2	2	2	3	276	139	137	23	22	20	14	19	18	25	20	24	27	28	36	62	35	27
084697 南投縣立北山國小	6	1	1	1	1	1	1	72	40	32	10	3	2	1	5	11	9	4	4	3	10	10	19	7	12
084698 南投縣立北港國小	6	1	1	1	1	1	1	80	43	37	10	6	2	4	5	5	9	6	10	10	7	6	22	13	9
084699 南投縣立福龜國小	6	1	1	1	1	1	1	40	25	15	5	6	6	-	3	2	2	2	5	1	4	4	6	5	1
084700 南投縣立長流國小	6	1	1	1	1	1	1	68	34	34	3	2	4	5	5	8	8	5	4	9	10	5	15	9	6
084701 南投縣立南港國小	6	1	1	1	1	1	1	30	17	13	1	3	1	3	5	1	1	1	-	1	9	4	9	3	6
084702 南投縣立育樂國小	6	1	1	1	1	1	1	38	17	21	3	2	-	4	2	4	5	3	2	3	5	5	10	5	5
084703 南投縣立港源國小	6	1	1	1	1	1	1	29	12	17	1	3	2	2	3	3	2	2	2	5	2	2	5	4	1
084704 南投縣立長福國小	6	1	1	1	1	1	1	35	17	18	2	1	2	2	3	2	7	4	2	4	1	5	8	6	2
084705 南投縣立乾峰國小	6	1	1	1	1	1	1	41	16	25	2	4	1	6	5	3	-	6	4	2	4	4	8	3	5
084706 南投縣立水里國小	23	3	4	4	4	4	4	385	200	185	22	20	30	37	26	22	40	32	42	34	40	40	86	44	42
084707 南投縣立郡坑國小	6	1	1	1	1	1	1	44	23	21	2	3	3	-	6	1	2	5	4	5	6	7	14	8	6
084708 南投縣立民和國小	6	1	1	1	1	1	1	31	17	14	2	1	1	4	3	1	6	1	2	3	3	4	8	5	3
084709 南投縣立新興國小	6	1	1	1	1	1	1	34	16	18	3	2	1	2	3	2	4	2	3	6	2	4	10	5	5
084710 南投縣立玉峰國小	-	-	-	-	-	-	-	-	-	-	-	-	-	-	-	-	-	-	-	-	-	-	5	3	2
084711 南投縣立永興國小	6	1	1	1	1	1	1	40	21	19	3	2	1	1	5	4	3	2	4	6	5	4	6	4	2
084714 南投縣立成城國小	11	2	1	2	2	2	2	211	98	113	12	23	15	9	19	16	15	21	15	19	22	25	42	15	27
084716 南投縣立信義國小	13	3	2	2	2	2	2	83	44	39	4	7	13	2	6	8	5	6	8	8	8	8	8	5	3
084717 南投縣立羅娜國小	6	1	1	1	1	1	1	110	49	61	8	9	11	8	6	13	9	8	4	11	11	12	23	10	13
084718 南投縣立同富國小	9	1	1	2	1	2	2	164	86	78	12	14	14	4	20	14	13	10	11	13	16	23	26	11	15
084719 南投縣立愛國國小	11	2	2	2	2	2	1	45	25	20	2	3	5	3	6	1	6	6	3	4	3	3	15	6	9
084720 南投縣立人和國小	6	1	1	1	1	1	1	74	39	35	5	7	8	3	5	4	7	11	9	4	5	6	16	9	7
084721 南投縣立地利國小	6	1	1	1	1	1	1	74	41	33	6	6	6	4	9	4	6	6	6	9	8	4	19	10	9
084722 南投縣立東埔國小	6	1	1	1	1	1	1	54	31	23	7	1	2	5	4	4	7	4	8	5	3	4	9	5	4
084724 南投縣立潭南國小	6	1	1	1	1	1	1	52	24	28	3	7	4	5	3	4	3	3	8	6	3	3	5	3	2
084727 南投縣立桐林國小	6	1	1	1	1	1	1	25	10	15	2	1	-	2	2	2	2	4	2	2	2	4	12	7	5
084728 南投縣立隆華國小	6	1	1	1	1	1	1	26	11	15	2	2	2	4	1	2	1	3	3	2	2	2	8	4	4
084729 南投縣立新鄉國小	6	1	1	1	1	1	1	54	30	24	5	5	5	3	3	4	8	3	5	5	4	4	10	5	5
084730 南投縣立久美國小	6	1	1	1	1	1	1	46	24	22	3	5	4	2	6	6	4	2	2	4	5	3	10	7	3
084731 南投縣立雙龍國小	6	1	1	1	1	1	1	53	23	30	3	4	5	7	5	4	3	5	3	4	4	6	13	8	5
084732 南投縣立豐丘國小	6	1	1	1	1	1	1	36	18	18	2	2	2	4	3	-	5	4	4	6	2	2	8	5	3
084733 南投縣立仁愛國小	6	1	1	1	1	1	1	71	37	34	1	4	9	6	8	9	7	2	7	6	5	7	7	4	3
084734 南投縣立親愛國小	12	2	2	2	2	2	2	107	58	49	7	9	7	6	13	9	10	7	13	9	8	9	12	5	7
084735 南投縣立法治國小	6	1	1	1	1	1	1	108	60	48	11	5	11	11	7	3	11	7	9	10	11	12	15	9	6

國民小學個別學校基本資料（續 48 ）

104 學年度 2015-2016

單位：班；人

	班級數							學生數															上學年畢業生數		
	總計	1年級	2年級	3年級	4年級	5年級	6年級	總計			1年級		2年級		3年級		4年級		5年級		6年級				
								計	男	女	男	女	男	女	男	女	男	女	男	女	男	女	總計	男	女
084736 南投縣立合作國小	6	1	1	1	1	1	1	58	29	29	5	7	5	2	2	1	6	5	6	8	5	6	10	6	4
084737 南投縣立互助國小	6	1	1	1	1	1	1	58	26	32	4	5	4	3	2	7	4	5	3	5	9	7	13	6	7
084738 南投縣立力行國小	12	2	2	2	2	2	2	36	23	13	6	2	3	1	3	2	4	3	3	3	4	2	5	3	2
084739 南投縣立南豐國小	6	1	1	1	1	1	1	44	19	25	4	2	3	5	3	3	3	3	4	7	2	5	9	5	4
084740 南投縣立中正國小	6	1	1	1	1	1	1	75	35	40	12	8	7	9	4	8	4	7	4	6	4	2	11	4	7
084741 南投縣立廬山國小	6	1	1	1	1	1	1	38	20	18	6	-	5	3	-	3	4	2	2	5	3	5	5	3	2
084742 南投縣立發祥國小	6	1	1	1	1	1	1	15	6	9	1	1	1	1	-	1	1	3	1	1	2	2	5	2	3
084743 南投縣立萬豐國小	6	1	1	1	1	1	1	51	27	24	7	5	5	2	5	9	5	2	4	3	1	3	14	9	5
084744 南投縣立平靜國小	6	1	1	1	1	1	1	35	15	20	5	2	4	1	1	6	1	2	2	6	2	3	6	5	1
084745 南投縣立春陽國小	6	1	1	1	1	1	1	60	24	36	4	9	7	5	3	5	2	7	5	6	3	4	13	2	11
084746 南投縣立紅葉國小	6	1	1	1	1	1	1	27	10	17	1	4	1	2	4	1	1	2	1	4	2	4	4	1	3
084747 南投縣立清境國小	6	1	1	1	1	1	1	50	22	28	1	3	4	3	1	4	7	5	5	5	4	8	10	7	3
084748 南投縣立漳興國小	19	3	3	3	3	4	3	456	235	221	34	31	33	33	41	44	40	31	45	41	42	41	82	43	39
084749 南投縣立虎山國小	13	2	2	2	2	2	3	279	131	148	16	22	24	23	19	21	23	21	25	25	24	36	65	26	39
084750 南投縣立康壽國小	18	3	3	3	3	3	3	463	233	230	47	39	32	38	38	28	44	43	35	41	37	41	93	45	48
084751 南投縣立前山國小	16	3	2	2	3	3	3	348	187	161	32	30	26	24	31	15	32	31	33	28	33	33	94	37	57
081313 私立弘明實驗高中國小部	13	3	2	2	2	2	2	328	196	132	46	24	36	18	29	18	26	23	33	25	26	24	43	23	20
雲林縣 總計 155 校	1,817	277	293	300	307	314	326	35,903	18,925	16,978	2,778	2,493	2,943	2,642	3,088	2,692	3,254	2,939	3,306	3,050	3,556	3,162	7,274	3,841	3,433
國小 155 校	1,817	277	293	300	307	314	326	35,903	18,925	16,978	2,778	2,493	2,943	2,642	3,088	2,692	3,254	2,939	3,306	3,050	3,556	3,162	7,274	3,841	3,433
附設國小部 - 校	-	-	-	-	-	-	-	-	-	-	-	-	-	-	-	-	-	-	-	-	-	-	-	-	-
091601 私立維多利亞小學	15	2	3	3	3	2	2	371	200	171	28	26	38	29	40	31	32	29	27	31	35	25	74	41	33
091602 私立福智國小	16	2	2	2	4	3	3	600	286	314	36	36	35	40	36	42	72	76	60	59	47	61	106	55	51
094601 雲林縣立鎮西國小	26	4	4	4	5	5	4	620	321	299	52	54	57	38	54	46	56	60	56	47	46	54	114	56	58
094602 雲林縣立鎮東國小	25	3	6	4	4	4	4	613	360	253	32	43	64	39	60	36	59	50	67	39	78	46	135	75	60
094603 雲林縣立溝壩國小	12	2	2	2	2	2	2	212	110	102	19	14	18	19	19	17	18	15	18	16	18	21	33	19	14
094604 雲林縣立梅林國小	7	1	1	1	1	1	2	105	55	50	5	6	6	10	7	7	6	7	14	7	17	13	24	12	12
094605 雲林縣立石榴國小	19	3	3	3	3	3	4	470	245	225	36	29	40	33	37	33	36	36	33	47	63	47	120	60	60
094606 雲林縣立溪洲國小	12	2	2	2	2	2	2	236	120	116	19	18	24	25	20	22	23	17	17	17	17	17	56	26	30
094607 雲林縣立林頭國小	6	1	1	1	1	1	1	122	66	56	12	10	8	7	4	11	14	8	12	9	16	11	44	22	22
094608 雲林縣立保長國小	7	1	1	1	1	1	2	131	63	68	9	9	7	5	9	11	9	15	12	13	17	15	46	26	20
094609 雲林縣立鎮南國小	32	5	5	5	5	5	7	812	418	394	64	66	60	74	71	54	82	63	64	60	77	77	190	99	91
094610 雲林縣立公誠國小	54	8	8	9	10	10	9	1,520	785	735	124	101	118	115	136	112	139	145	144	137	124	125	323	163	160
094611 雲林縣立久安國小	6	1	1	1	1	1	1	74	47	27	6	6	7	3	13	1	7	2	8	7	6	8	18	8	10
094612 雲林縣立古坑國(中)小	13	2	2	3	2	2	2	262	129	133	21	14	15	16	21	24	20	23	35	28	17	28	46	29	17
094613 雲林縣立東和國小	12	2	2	2	2	2	2	263	125	138	12	15	18	29	20	17	26	24	26	26	23	27	53	27	26
094614 雲林縣立永光國小	10	1	1	2	2	2	2	177	95	82	12	12	12	16	20	11	21	10	18	14	12	19	38	15	23
094615 雲林縣立華山國小	6	1	1	1	1	1	1	39	14	25	1	5	3	4	2	3	1	2	3	1	4	10	5	3	2
094616 雲林縣立棋山國小	6	1	1	1	1	1	1	46	19	27	5	3	-	5	3	3	3	4	5	5	3	7	22	11	11

國民小學個別學校基本資料（續 49 ）

104 學年度 2015-2016

單位：班；人

	班級數							學生數																上學年畢業生數		
	總計	1年級	2年級	3年級	4年級	5年級	6年級	總計			1年級		2年級		3年級		4年級		5年級		6年級				
								計	男	女	男	女	男	女	男	女	男	女	男	女	男	女	總計	男	女
094617 雲林縣立桂林國小	6	1	1	1	1	1	1	48	22	26	5	4	4	2	4	3	3	3	2	6	4	8	5	3	2
094618 雲林縣立樟湖生態國(中)小	6	1	1	1	1	1	1	54	30	24	3	3	2	5	5	3	8	7	6	5	6	1	16	9	7
094619 雲林縣立草嶺生態地質國小	6	1	1	1	1	1	1	19	9	10	1	-	2	3	-	2	3	4	2	1	1	-	-	-	-
094620 雲林縣立華南國小	6	1	1	1	1	1	1	88	51	37	5	3	13	7	7	10	7	6	9	5	10	6	20	11	9
094621 雲林縣立興昌國小	6	1	1	1	1	1	1	38	18	20	3	1	4	5	6	2	2	3	2	5	1	4	13	5	8
094622 雲林縣立山峰華德福實小	6	1	1	1	1	1	1	97	53	44	10	5	7	10	5	8	12	11	9	4	10	6	19	7	12
094623 雲林縣立水碓國小	6	1	1	1	1	1	1	50	24	26	5	4	4	4	5	1	4	7	1	6	5	4	5	3	2
094624 雲林縣立新光國小	6	1	1	1	1	1	1	41	16	25	4	3	2	4	2	4	2	5	3	5	3	4	15	6	9
094625 雲林縣立林內國小	12	2	2	2	2	2	2	220	110	110	18	14	21	18	16	19	20	19	18	21	17	19	49	21	28
094626 雲林縣立重興國小	6	1	1	1	1	1	1	120	58	62	8	9	16	8	6	12	4	9	9	12	15	12	47	30	17
094627 雲林縣立九芎國小	9	1	1	1	2	2	2	166	87	79	2	9	7	10	13	11	20	10	16	19	29	20	39	17	22
094628 雲林縣立成功國小	6	1	1	1	1	1	1	32	17	15	2	2	2	2	2	4	-	3	6	1	5	3	9	5	4
094629 雲林縣立林中國小	10	1	1	2	2	2	2	181	86	95	9	13	10	12	16	11	13	16	11	21	27	22	41	22	19
094630 雲林縣立民生國小	6	1	1	1	1	1	1	42	22	20	4	7	3	1	4	2	5	3	4	3	2	4	12	4	8
094631 雲林縣立斗南國小	30	5	5	5	4	5	6	761	411	350	68	61	58	61	80	61	60	54	71	55	74	58	160	96	64
094632 雲林縣立大東國小	6	1	1	1	1	1	1	104	54	50	6	8	5	4	12	8	13	7	7	13	11	10	18	9	9
094633 雲林縣立石龜國小	9	1	2	1	1	2	2	197	93	104	7	10	11	22	18	11	14	15	17	24	26	22	50	25	25
094634 雲林縣立重光國小	6	1	1	1	1	1	1	50	29	21	4	2	8	-	5	2	4	3	2	8	6	6	9	6	3
094635 雲林縣立文安國小	17	2	3	3	3	3	3	363	192	171	24	20	25	30	34	24	28	38	27	33	54	26	71	39	32
094636 雲林縣立僑真國小	34	5	6	5	6	6	6	892	468	424	68	51	84	73	64	58	84	82	84	84	84	76	197	113	84
094637 雲林縣立莿桐國小	25	4	3	4	4	4	6	579	317	262	57	40	38	44	49	51	54	39	62	49	57	39	86	49	37
094638 雲林縣立饒平國小	15	2	2	2	3	3	3	377	195	182	28	25	25	26	28	29	37	39	37	33	40	30	84	46	38
094639 雲林縣立大美國小	12	2	2	2	2	2	2	208	99	109	13	17	18	15	13	21	19	19	16	14	20	23	43	19	24
094640 雲林縣立六合國小	7	2	1	1	1	1	1	134	63	71	12	18	10	8	10	12	7	12	11	10	13	11	27	16	11
094641 雲林縣立僑和國小	6	1	1	1	1	1	1	60	33	27	3	1	3	4	5	4	4	4	5	6	13	8	25	14	11
094642 雲林縣立育仁國小	6	1	1	1	1	1	1	65	35	30	3	4	4	3	9	4	7	5	6	4	6	10	22	11	11
094643 雲林縣立大埤國小	19	2	3	3	3	4	4	419	226	193	36	17	38	29	30	31	34	34	44	28	44	54	90	41	49
094644 雲林縣立舊庄國小	6	1	1	1	1	1	1	109	52	57	1	15	10	10	7	9	14	12	10	7	10	4	31	13	18
094645 雲林縣立仁和國小	6	1	1	1	1	1	1	74	37	37	5	6	4	8	6	8	7	7	9	4	6	4	16	8	8
094646 雲林縣立嘉興國小	6	1	1	1	1	1	1	80	47	33	3	3	4	4	13	6	7	4	11	7	9	9	23	14	9
094647 雲林縣立聯美國小	6	1	1	1	1	1	1	51	23	28	6	2	6	6	5	2	2	10	1	2	3	6	9	3	6
094648 雲林縣立虎尾國小	31	5	4	5	6	5	6	801	418	383	58	64	59	51	71	58	84	63	69	72	77	75	172	96	76
094649 雲林縣立立仁國小	50	7	9	9	9	8	8	1,375	710	665	105	97	124	114	136	106	124	118	105	110	116	120	271	146	125
094650 雲林縣立大屯國小	16	2	2	3	3	3	3	249	131	118	16	16	14	13	15	18	26	25	28	18	32	28	64	27	37
094651 雲林縣立中溪國小	9	1	2	2	1	1	2	181	104	77	19	8	19	15	20	15	9	8	14	14	23	17	38	17	21
094652 雲林縣立光復國小	6	1	1	1	1	1	1	63	29	34	4	7	4	2	6	9	6	7	5	7	4	2	3	2	1
094653 雲林縣立中正國小	13	2	2	2	2	3	2	283	132	151	25	19	20	21	20	21	21	27	24	40	22	23	66	36	30
094654 雲林縣立平和國小	12	2	2	2	2	2	2	246	124	122	10	23	23	14	20	17	22	19	26	29	23	20	41	16	25

國民小學個別學校基本資料（續 50 ）

104 學年度 2015-2016

單位：班；人

	班級數							學生數															上學年畢業生數		
	總計	1年級	2年級	3年級	4年級	5年級	6年級	總計			1年級		2年級		3年級		4年級		5年級		6年級				
								計	男	女	男	女	男	女	男	女	男	女	男	女	男	女	總計	男	女
094655 雲林縣立廉使國小	6	1	1	1	1	1	1	102	52	50	8	12	4	7	8	5	5	10	10	10	17	6	23	11	12
094656 雲林縣立惠來國小	6	1	1	1	1	1	1	101	51	50	7	5	3	9	5	8	12	6	10	13	14	9	24	8	16
094658 雲林縣立安慶國小	42	7	7	8	6	7	7	1,106	585	521	100	79	104	100	99	90	102	73	94	97	86	82	174	96	78
094659 雲林縣立土庫國小	36	6	6	6	6	6	6	897	481	416	80	75	76	73	89	54	79	68	85	67	72	79	157	88	69
094660 雲林縣立馬光國小	14	2	2	2	3	2	3	321	162	159	23	24	24	22	23	22	32	27	21	30	39	34	78	38	40
094661 雲林縣立埤腳國小	6	1	1	1	1	1	1	42	20	22	5	2	2	4	6	2	1	1	3	6	3	7	15	11	4
094662 雲林縣立後埔國小	6	1	1	1	1	1	1	100	54	46	9	12	6	10	8	5	10	5	11	4	10	10	24	17	7
094663 雲林縣立秀潭國小	6	1	1	1	1	1	1	27	12	15	1	3	1	2	2	2	2	3	4	4	2	1	4	1	3
094664 雲林縣立新庄國小	6	1	1	1	1	1	1	54	33	21	3	5	3	5	3	4	7	2	9	3	8	2	14	11	3
094665 雲林縣立宏崙國小	6	1	1	1	1	1	1	67	37	30	10	1	4	3	2	10	7	4	4	4	10	8	13	8	5
094666 雲林縣立褒忠國小	20	3	3	3	4	4	3	476	247	229	38	39	36	29	32	33	42	52	53	35	46	41	101	47	54
094667 雲林縣立龍巖國小	6	1	1	1	1	1	1	71	46	25	9	2	5	6	4	2	10	4	8	2	10	9	14	5	9
094668 雲林縣立復興國小	6	1	1	1	1	1	1	77	41	36	3	8	6	4	8	6	6	4	10	7	8	7	10	7	3
094669 雲林縣立潮厝國小	6	1	1	1	1	1	1	89	47	42	6	11	16	8	9	5	7	11	7	1	2	6	4	1	3
094670 雲林縣立東勢國小	13	2	3	2	2	2	2	265	138	127	17	11	16	19	24	22	28	25	28	20	25	30	54	30	24
094671 雲林縣立安南國小	6	1	1	1	1	1	1	104	65	39	4	5	13	3	12	8	8	9	15	6	13	8	35	25	10
094672 雲林縣立明倫國小	6	1	1	1	1	1	1	45	19	26	3	7	4	2	2	4	3	2	4	6	3	5	14	7	7
094673 雲林縣立同安國小	6	1	1	1	1	1	1	82	46	36	9	6	7	3	5	5	7	6	6	7	12	9	22	11	11
094674 雲林縣立龍潭國小	6	1	1	1	1	1	1	52	26	26	5	2	2	3	4	4	5	4	3	7	7	6	11	7	4
094675 雲林縣立臺西國小	20	2	3	4	3	4	4	380	215	165	26	24	30	22	47	30	31	25	44	32	37	32	61	34	27
094676 雲林縣立崙豐國小	13	2	2	2	2	2	3	321	177	144	30	18	24	27	38	17	30	21	26	27	29	34	64	35	29
094677 雲林縣立泉州國小	6	1	1	1	1	1	1	62	35	27	7	4	3	3	2	6	5	3	11	6	7	5	10	7	3
094678 雲林縣立新興國小	6	1	1	1	1	1	1	59	41	18	5	4	2	1	5	2	10	5	11	3	8	3	12	3	9
094679 雲林縣立尚德國小	6	1	1	1	1	1	1	69	37	32	1	4	4	4	12	6	6	6	8	5	6	7	16	7	9
094680 雲林縣立文昌國小	33	6	5	5	5	6	6	858	461	397	79	70	65	59	61	61	68	76	99	63	89	68	153	74	79
094681 雲林縣立中山國小	30	5	5	5	5	5	5	805	423	382	64	61	68	63	80	60	69	61	65	67	77	70	138	80	58
094682 雲林縣立廣興國小	9	1	1	1	2	2	2	183	100	83	9	11	18	7	13	7	19	16	17	22	24	20	42	19	23
094683 雲林縣立安定國小	11	2	1	2	2	2	2	199	98	101	13	20	14	11	16	15	13	20	19	18	23	17	40	18	22
094684 雲林縣立吳厝國小	10	2	1	2	1	2	2	174	86	88	18	9	10	12	15	18	10	12	13	19	20	18	41	18	23
094685 雲林縣立大新國小	6	1	1	1	1	1	1	83	48	35	7	1	4	7	10	7	9	10	8	3	10	7	22	13	9
094686 雲林縣立文賢國小	6	1	1	1	1	1	1	129	60	69	11	13	8	12	11	8	6	14	13	5	11	17	32	20	12
094687 雲林縣立文興國小	11	1	1	2	2	2	3	199	112	87	11	12	16	10	21	9	17	14	17	16	30	26	32	15	17
094688 雲林縣立二崙國小	16	3	3	3	2	2	3	363	189	174	30	36	21	29	31	34	35	22	34	18	38	35	73	47	26
094689 雲林縣立三和國小	6	1	1	1	1	1	1	68	36	32	5	3	5	6	8	3	4	5	7	5	7	10	17	11	6
094690 雲林縣立油車國小	11	1	2	2	2	2	2	202	113	89	12	11	21	10	16	15	19	14	22	20	23	19	38	20	18
094691 雲林縣立大同國小	6	1	1	1	1	1	1	69	38	31	5	4	10	4	5	1	5	7	4	8	9	7	20	8	12
094692 雲林縣立永定國小	7	1	1	1	1	1	2	152	80	72	16	9	8	10	15	12	12	11	10	17	19	13	33	18	15
094693 雲林縣立義賢國小	8	1	1	1	2	1	2	158	74	84	6	11	14	13	12	13	18	13	9	15	15	19	34	17	17
094694 雲林縣立旭光國小	6	1	1	1	1	1	1	96	50	46	8	3	6	7	6	9	9	11	13	5	8	11	16	5	11
094695 雲林縣立來惠國小	6	1	1	1	1	1	1	53	31	22	4	3	3	2	7	5	5	6	6	4	6	2	19	10	9
094696 雲林縣立崙背國小	29	4	5	5	4	6	5	710	392	318	49	44	76	54	64	58	69	42	67	61	67	59	133	77	56

國民小學個別學校基本資料（續 51 ）

104 學年度 2015-2016

單位：班；人

	班級數							學生數															上學年畢業生數		
	總計	1年級	2年級	3年級	4年級	5年級	6年級	總計			1年級		2年級		3年級		4年級		5年級		6年級				
								計	男	女	男	女	男	女	男	女	男	女	男	女	男	女	總計	男	女
094697 雲林縣立豐榮國小	6	1	1	1	1	1	1	80	46	34	9	7	7	5	5	7	14	7	6	5	5	3	22	9	13
094698 雲林縣立大有國小	6	1	1	1	1	1	1	69	33	36	4	4	4	3	5	6	5	8	8	10	7	5	15	8	7
094699 雲林縣立中和國小	6	1	1	1	1	1	1	116	59	57	13	9	5	9	11	11	13	13	7	7	10	8	24	11	13
094700 雲林縣立陽明國小	6	1	1	1	1	1	1	97	54	43	7	5	8	3	10	9	10	9	9	11	10	6	12	11	1
094701 雲林縣立東興國小	12	2	2	1	2	2	3	272	132	140	15	29	20	29	16	10	24	26	24	23	33	23	69	36	33
094702 雲林縣立麥寮國小	53	9	9	8	8	10	9	1,335	719	616	121	88	115	90	115	116	117	92	120	124	131	106	226	109	117
094703 雲林縣立橋頭國小	36	5	6	6	6	7	6	846	444	402	67	45	65	63	63	79	62	64	94	75	93	76	174	100	74
094704 雲林縣立明禮國小	6	1	1	1	1	1	1	77	38	39	4	3	3	7	4	7	8	4	11	6	8	12	19	11	8
094705 雲林縣立興華國小	6	1	1	1	1	1	1	47	22	25	3	5	4	3	5	2	2	7	2	2	6	6	14	6	8
094706 雲林縣立豐安國小	7	1	1	1	2	1	1	144	71	73	8	11	14	15	8	8	15	18	15	12	11	9	17	9	8
094707 雲林縣立南陽國小	31	5	5	5	5	6	5	827	454	373	76	57	71	63	79	55	75	63	73	72	80	63	172	90	82
094708 雲林縣立北辰國小	38	5	6	6	7	7	7	1,022	549	473	67	69	102	68	85	78	102	84	100	84	93	90	194	95	99
094709 雲林縣立好收國小	6	1	1	1	1	1	1	57	29	28	4	3	2	4	5	6	4	6	9	6	5	3	9	4	5
094710 雲林縣立育英國小	6	1	1	1	1	1	1	57	27	30	3	1	4	2	3	4	9	8	5	7	3	8	13	7	6
094711 雲林縣立東榮國小	6	1	1	1	1	1	1	52	30	22	5	1	4	6	8	2	7	2	2	7	4	4	10	6	4
094712 雲林縣立朝陽國小	6	1	1	1	1	1	1	55	30	25	3	3	6	7	6	3	4	4	6	3	5	5	8	3	5
094713 雲林縣立辰光國小	6	1	1	1	1	1	1	77	40	37	6	8	5	1	7	7	5	4	11	9	6	8	21	13	8
094714 雲林縣立僑美國小	7	1	1	1	1	1	2	120	56	64	8	5	5	8	6	15	10	9	12	12	15	15	22	15	7
094715 雲林縣立元長國小	17	3	2	3	3	3	3	356	188	168	39	19	24	28	34	29	23	34	28	33	40	25	74	48	26
094716 雲林縣立新生國小	9	1	2	2	1	1	2	113	65	48	8	12	4	5	10	7	8	4	12	10	23	10	25	12	13
094717 雲林縣立客厝國小	7	1	1	1	1	2	1	126	58	68	9	14	4	9	9	6	12	12	12	18	12	9	25	14	11
094718 雲林縣立山內國小	6	1	1	1	1	1	1	39	21	18	2	3	3	2	4	1	7	3	1	6	4	3	6	4	2
094719 雲林縣立仁德國小	6	1	1	1	1	1	1	94	54	40	4	5	9	8	9	5	10	9	12	5	10	8	20	11	9
094720 雲林縣立忠孝國小	6	1	1	1	1	1	1	57	26	31	3	1	3	4	1	6	6	7	9	5	4	8	12	10	2
094721 雲林縣立仁愛國小	6	1	1	1	1	1	1	35	20	15	2	4	4	3	1	2	7	3	4	2	2	1	6	4	2
094722 雲林縣立信義國小	6	1	1	1	1	1	1	30	18	12	2	2	5	4	4	2	-	1	3	2	4	1	7	5	2
094723 雲林縣立和平國小	6	1	1	1	1	1	1	56	36	20	3	3	12	4	7	3	3	3	5	5	6	2	16	10	6
094724 雲林縣立四湖國小	16	2	2	3	3	3	3	336	173	163	25	21	24	21	27	33	29	33	27	32	41	23	66	34	32
094725 雲林縣立東光國小	6	1	1	1	1	1	1	44	27	17	4	1	5	4	2	2	5	2	6	2	5	6	3	1	2
094726 雲林縣立飛沙國小	6	1	1	1	1	1	1	49	18	31	3	3	4	6	3	2	4	6	2	5	2	9	13	4	9
094727 雲林縣立林厝國小	6	1	1	1	1	1	1	73	40	33	4	2	5	9	5	4	8	3	13	6	5	9	16	11	5
094728 雲林縣立三崙國小	6	1	1	1	1	1	1	82	45	37	5	5	5	6	4	4	10	7	11	7	10	8	15	7	8
094729 雲林縣立建陽國小	6	1	1	1	1	1	1	86	50	36	7	4	6	5	7	5	15	4	7	8	8	10	13	8	5
094730 雲林縣立南光國小	6	1	1	1	1	1	1	54	35	19	6	2	6	2	5	2	4	6	7	3	7	4	18	7	11
094731 雲林縣立鹿場國小	6	1	1	1	1	1	1	31	17	14	3	3	3	3	4	2	3	1	1	4	3	1	5	2	3
094732 雲林縣立明德國小	6	1	1	1	1	1	1	38	20	18	2	5	6	2	5	3	2	3	2	4	3	1	6	2	4
094733 雲林縣立建華國小	6	1	1	1	1	1	1	26	11	15	3	1	1	-	3	4	1	3	1	3	2	4	9	6	3
094734 雲林縣立內湖國小	6	1	1	1	1	1	1	29	14	15	1	4	1	2	1	2	2	2	5	2	4	3	11	7	4
094735 雲林縣立口湖國小	17	2	2	3	3	3	4	227	117	110	16	14	12	18	27	18	22	15	19	18	21	27	42	18	24
094736 雲林縣立文光國小	20	2	3	3	4	4	4	252	137	115	16	19	26	17	16	16	29	20	16	29	34	14	50	30	20
094737 雲林縣立金湖國小	6	1	1	1	1	1	1	55	33	22	5	3	7	4	6	2	3	4	7	3	5	6	13	3	10

國民小學個別學校基本資料（續 52 ）

104 學年度 2015-2016

單位：班；人

	班級數							學生數															上學年畢業生數		
	總計	1年級	2年級	3年級	4年級	5年級	6年級	總計			1年級		2年級		3年級		4年級		5年級		6年級				
								計	男	女	男	女	男	女	男	女	男	女	男	女	男	女	總計	男	女
094738 雲林縣立下崙國小	10	1	2	2	1	2	2	197	100	97	16	8	16	20	18	20	16	12	14	20	20	17	36	17	19
094739 雲林縣立興南國小	6	1	1	1	1	1	1	44	26	18	4	2	3	2	4	4	6	3	3	3	6	4	15	7	8
094740 雲林縣立崇文國小	6	1	1	1	1	1	1	55	32	23	6	6	3	-	9	7	6	3	5	4	3	3	6	-	6
094741 雲林縣立成龍國小	6	1	1	1	1	1	1	67	39	28	3	10	7	2	9	5	7	3	7	3	6	5	14	12	2
094742 雲林縣立臺興國小	6	1	1	1	1	1	1	91	58	33	5	5	7	6	9	5	15	7	13	8	9	2	26	15	11
094743 雲林縣立頂湖國小	6	1	1	1	1	1	1	53	32	21	5	2	4	5	9	3	3	1	6	2	5	8	10	8	2
094744 雲林縣立過港國小	-	-	-	-	-	-	-	-	-	-	-	-	-	-	-	-	-	-	-	-	-	-	11	5	6
094746 雲林縣立蔦松國小	6	1	1	1	1	1	1	69	40	29	4	7	6	5	1	6	9	1	9	4	11	6	18	10	8
094747 雲林縣立尖山國小	6	1	1	1	1	1	1	62	35	27	6	3	5	2	2	6	1	8	10	6	11	2	15	10	5
094748 雲林縣立宏仁國小	6	1	1	1	1	1	1	89	49	40	8	6	7	8	8	7	11	9	8	5	7	5	12	7	5
094749 雲林縣立文正國小	6	1	1	1	1	1	1	52	27	25	3	1	3	6	6	2	3	3	6	5	6	8	12	8	4
094750 雲林縣立誠正國小	6	1	1	1	1	1	1	49	28	21	4	2	5	2	3	2	6	3	5	6	5	6	15	7	8
094751 雲林縣立中興國小	5	-	1	1	1	1	1	43	19	24	-	-	3	2	5	3	2	5	7	5	2	9	10	7	3
094752 雲林縣立和安國小	5	-	1	1	1	1	1	26	14	12	-	-	1	2	2	1	2	2	2	3	7	4	4	3	1
094753 雲林縣立水燦林國小	20	3	3	3	4	3	4	505	287	218	49	21	45	30	41	40	52	40	37	43	63	44	96	47	49
094754 雲林縣立大興國小	6	1	1	1	1	1	1	26	12	14	2	4	1	2	1	1	5	1	1	3	2	3	8	5	3
094755 雲林縣立雲林國小	33	5	6	5	6	6	5	857	467	390	86	67	103	64	74	59	86	69	67	62	51	69	95	51	44
094756 雲林縣立斗六國小	35	6	6	6	6	5	6	920	463	457	73	84	98	72	73	91	69	83	66	65	84	62	169	84	85
嘉義縣 總計 124 校	1,327	212	208	214	222	230	241	22,434	11,746	10,688	1,657	1,468	1,754	1,599	1,850	1,653	2,026	1,877	2,151	1,983	2,308	2,108	4,868	2,524	2,344
國小 124 校	1,327	212	208	214	222	230	241	22,434	11,746	10,688	1,657	1,468	1,754	1,599	1,850	1,653	2,026	1,877	2,151	1,983	2,308	2,108	4,868	2,524	2,344
附設國小部 - 校	-	-	-	-	-	-	-	-	-	-	-	-	-	-	-	-	-	-	-	-	-	-	-	-	-
104601 嘉義縣立朴子國小	32	5	4	5	5	6	7	796	417	379	71	69	59	54	75	53	72	64	72	69	68	70	169	101	68
104602 嘉義縣立大同國小	46	7	6	7	8	9	9	1,177	606	571	90	76	74	76	88	94	100	95	123	113	131	117	292	166	126
104603 嘉義縣立雙溪國小	6	1	1	1	1	1	1	71	35	36	4	6	10	6	6	6	6	4	2	8	7	6	11	7	4
104604 嘉義縣立竹村國小	6	1	1	1	1	1	1	95	60	35	10	3	6	8	8	5	13	5	13	9	10	5	23	11	12
104605 嘉義縣立松梅國小	6	1	1	1	1	1	1	105	62	43	10	4	5	10	6	5	19	6	5	7	17	11	30	16	14
104606 嘉義縣立大鄉國小	6	1	1	1	1	1	1	102	53	49	2	5	6	9	11	7	14	8	10	11	10	9	15	9	6
104607 嘉義縣立布袋國小	13	2	2	2	2	2	3	226	114	112	13	19	16	16	19	20	24	18	18	18	24	21	45	24	21
104608 嘉義縣立景山國小	12	2	2	2	2	2	2	111	59	52	5	10	8	8	7	6	14	6	7	12	18	10	25	14	11
104609 嘉義縣立永安國小	6	1	1	1	1	1	1	47	20	27	3	4	2	3	2	3	1	3	5	4	7	10	9	4	5
104610 嘉義縣立過溝國小	10	1	2	1	2	2	2	187	102	85	12	4	21	11	9	16	17	17	26	16	17	21	44	19	25
104611 嘉義縣立貴林國小	6	1	1	1	1	1	1	43	21	22	1	4	2	2	1	2	1	8	8	2	8	4	13	6	7
104612 嘉義縣立新塭國小	10	1	2	1	2	2	2	180	101	79	18	7	20	9	10	14	20	15	12	22	21	12	25	12	13
104613 嘉義縣立新岑國小	6	1	1	1	1	1	1	50	24	26	4	6	2	2	5	3	1	9	4	2	8	4	3	2	1
104614 嘉義縣立好美國小	6	1	1	1	1	1	1	33	22	11	6	1	1	2	4	1	3	2	2	2	6	3	10	5	5
104615 嘉義縣立大林國小	24	4	4	3	3	5	5	555	304	251	45	47	45	35	46	38	45	37	49	43	74	51	114	56	58
104616 嘉義縣立三和國小	15	2	2	2	3	3	3	298	158	140	13	19	23	20	28	18	25	34	29	28	40	21	65	31	34
104617 嘉義縣立中林國小	6	1	1	1	1	1	1	64	31	33	4	4	5	6	4	12	4	1	9	5	5	5	23	10	13
104618 嘉義縣立排路國小	6	1	1	1	1	1	1	36	19	17	3	-	1	2	2	3	3	4	4	6	6	2	11	4	7
104620 嘉義縣立社團國小	6	1	1	1	1	1	1	43	26	17	3	1	5	3	3	3	6	5	8	-	1	5	13	7	6

國民小學個別學校基本資料（續 53 ）

104 學年度 2015-2016

單位：班；人

	班級數							學生數															上學年畢業生數		
	總計	1年級	2年級	3年級	4年級	5年級	6年級	總計			1年級		2年級		3年級		4年級		5年級		6年級				
								計	男	女	男	女	男	女	男	女	男	女	男	女	男	女	總計	男	女
104621 嘉義縣立民雄國小	41	6	6	7	7	7	8	1,079	553	526	82	73	86	90	83	83	108	91	95	84	99	105	232	126	106
104622 嘉義縣立東榮國小	17	3	3	2	3	3	3	347	181	166	24	31	32	28	28	17	35	30	29	31	33	29	88	47	41
104623 嘉義縣立三興國小	8	1	1	1	2	2	1	137	74	63	10	11	13	10	13	6	15	14	15	13	8	9	28	14	14
104624 嘉義縣立菁埔國小	6	1	1	1	1	1	1	70	35	35	7	5	7	6	3	3	6	4	5	9	7	8	15	13	2
104625 嘉義縣立興中國小	31	7	4	5	5	5	5	703	367	336	53	52	51	43	63	58	68	54	55	69	77	60	153	83	70
104626 嘉義縣立秀林國小	14	3	2	2	2	3	2	316	170	146	31	28	18	21	33	22	27	26	30	29	31	20	66	33	33
104627 嘉義縣立松山國小	6	1	1	1	1	1	1	55	25	30	3	3	2	3	5	4	7	9	4	4	4	7	9	6	3
104628 嘉義縣立大崎國小	7	1	1	1	1	1	2	142	69	73	9	11	9	13	13	9	13	12	15	12	10	16	33	18	15
104629 嘉義縣立溪口國小	14	2	2	2	3	2	3	320	156	164	17	18	31	23	17	29	33	28	23	27	35	39	72	36	36
104630 嘉義縣立美林國小	6	1	1	1	1	1	1	51	28	23	6	2	3	3	4	4	4	4	5	2	6	8	10	5	5
104631 嘉義縣立柴林國小	6	1	1	1	1	1	1	53	28	25	-	2	2	2	4	2	10	7	7	6	5	6	14	9	5
104632 嘉義縣立柳溝國小	12	2	2	2	2	2	2	105	56	49	7	6	7	10	12	6	11	7	7	13	12	7	24	13	11
104633 嘉義縣立新港國小	31	5	5	4	6	5	6	789	415	374	50	42	67	68	56	50	85	68	78	54	79	92	179	98	81
104634 嘉義縣立文昌國小	19	3	3	3	3	3	4	435	232	203	35	29	34	29	34	29	37	37	46	32	46	47	85	40	45
104635 嘉義縣立月眉國小	10	2	1	2	1	2	2	210	126	84	18	11	12	12	22	16	14	13	28	16	32	16	65	34	31
104636 嘉義縣立古民國小	6	1	1	1	1	1	1	40	16	24	2	5	3	1	3	3	4	5	4	3	-	7	16	8	8
104637 嘉義縣立復興國小	6	1	1	1	1	1	1	81	44	37	3	5	7	2	5	4	11	8	8	9	10	9	19	7	12
104638 嘉義縣立安和國小	6	1	1	1	1	1	1	46	26	20	2	1	1	1	3	4	7	1	8	7	5	6	14	9	5
104639 嘉義縣立蒜頭國小	19	3	3	4	3	3	3	260	132	128	14	17	22	18	21	15	24	17	20	28	31	33	51	25	26
104640 嘉義縣立六腳國小	12	2	2	2	2	2	2	84	45	39	4	4	4	4	9	7	8	9	11	8	9	7	17	6	11
104641 嘉義縣立六美國小	9	1	2	1	2	1	2	144	79	65	6	9	17	12	10	5	12	17	15	10	19	12	34	18	16
104642 嘉義縣立灣內國小	6	1	1	1	1	1	1	98	51	47	9	6	9	11	7	3	8	10	11	6	7	11	23	12	11
104643 嘉義縣立更寮國小	6	1	1	1	1	1	1	53	26	27	2	-	6	2	4	6	7	6	2	6	5	7	17	10	7
104645 嘉義縣立北美國小	6	1	1	1	1	1	1	62	34	28	5	1	6	4	1	6	9	4	5	8	8	5	13	7	6
104647 嘉義縣立東石國小	13	3	2	2	2	2	2	190	105	85	15	12	15	8	24	14	13	13	21	16	17	22	39	21	18
104648 嘉義縣立塭港國小	6	1	1	1	1	1	1	105	57	48	10	5	9	4	10	13	8	7	7	12	13	7	25	11	14
104649 嘉義縣立三江國小	6	1	1	1	1	1	1	85	53	32	5	3	2	6	8	3	5	6	13	9	20	5	22	13	9
104650 嘉義縣立龍港國小	6	1	1	1	1	1	1	61	34	27	4	4	4	3	4	7	5	5	8	3	9	5	14	9	5
104651 嘉義縣立下楫國小	6	1	1	1	1	1	1	108	64	44	11	5	15	5	6	6	9	9	8	12	15	7	25	9	16
104652 嘉義縣立港墘國小	6	1	1	1	1	1	1	51	30	21	7	5	7	3	2	-	3	3	3	4	8	6	17	5	12
104653 嘉義縣立龍崗國小	6	1	1	1	1	1	1	63	34	29	3	3	7	4	2	2	7	8	8	4	7	8	18	12	6
104654 嘉義縣立網寮國小	6	1	1	1	1	1	1	58	31	27	3	3	2	2	5	6	4	7	7	4	10	5	8	3	5
104655 嘉義縣立鹿草國小	11	1	2	2	2	2	2	201	106	95	14	14	21	12	13	20	19	12	25	20	14	17	38	21	17
104656 嘉義縣立重寮國小	6	1	1	1	1	1	1	39	18	21	2	2	5	3	-	5	3	-	6	3	2	8	12	6	6
104657 嘉義縣立下潭國小	6	1	1	1	1	1	1	74	42	32	7	4	1	5	12	5	8	5	3	8	11	5	11	6	5
104658 嘉義縣立碧潭國小	6	1	1	1	1	1	1	30	14	16	1	2	1	3	5	2	1	2	3	3	3	4	7	3	4
104659 嘉義縣立竹園國小	6	1	1	1	1	1	1	35	22	13	3	-	3	2	3	1	4	3	3	3	6	4	12	6	6
104660 嘉義縣立後塘國小	7	1	1	1	1	1	2	114	58	56	8	6	3	7	5	11	8	10	17	10	17	12	31	11	20
104661 嘉義縣立義竹國小	26	4	4	4	5	5	4	327	178	149	27	19	29	21	27	28	26	26	40	34	29	21	86	36	50
104663 嘉義縣立光榮國小	6	1	1	1	1	1	1	47	26	21	1	4	4	5	3	3	6	-	6	5	6	4	10	4	6
104665 嘉義縣立過路國小	6	1	1	1	1	1	1	51	26	25	4	2	3	3	5	2	4	7	6	1	4	10	13	4	9

國民小學個別學校基本資料（續 54 ）

104 學年度 2015-2016

單位：班；人

	班級數							學生數															上學年畢業生數		
	總計	1年級	2年級	3年級	4年級	5年級	6年級	總計			1年級		2年級		3年級		4年級		5年級		6年級				
								計	男	女	男	女	男	女	男	女	男	女	男	女	男	女	總計	男	女
104666 嘉義縣立和順國小	6	1	1	1	1	1	1	61	29	32	3	7	3	6	7	3	4	3	6	4	6	9	15	10	5
104668 嘉義縣立南興國小	12	2	2	2	2	2	2	86	42	44	6	1	6	6	8	11	7	6	10	10	5	10	19	7	12
104669 嘉義縣立太保國小	19	3	3	3	3	3	4	471	221	250	34	43	40	35	35	41	34	43	38	35	40	53	91	47	44
104670 嘉義縣立安東國小	12	2	2	2	2	2	2	245	122	123	28	18	17	20	17	19	20	27	21	21	19	18	41	22	19
104671 嘉義縣立南新國小	42	6	6	7	7	7	9	1,066	522	544	88	67	81	82	86	80	75	102	87	101	105	112	202	106	96
104672 嘉義縣立新埤國小	14	2	2	2	2	3	3	270	152	118	19	7	26	17	17	17	23	24	37	25	30	28	67	39	28
104673 嘉義縣立水上國小	38	6	5	8	6	6	7	863	442	421	61	57	63	56	84	64	75	79	64	75	95	90	193	102	91
104674 嘉義縣立大崙國小	12	2	2	2	2	2	2	135	74	61	11	9	7	15	14	9	11	9	17	8	14	11	25	13	12
104675 嘉義縣立柳林國小	17	3	2	3	3	3	3	338	188	150	30	22	26	18	34	22	38	22	32	39	28	27	68	35	33
104676 嘉義縣立忠和國小	9	1	1	2	1	2	2	183	101	82	9	11	16	9	17	15	14	14	28	17	17	16	30	16	14
104677 嘉義縣立義興國小	6	1	1	1	1	1	1	55	33	22	6	2	4	5	3	2	8	5	7	4	5	4	16	9	7
104678 嘉義縣立成功國小	6	1	1	1	1	1	1	59	32	27	5	-	5	1	3	7	6	5	8	8	5	6	10	4	6
104679 嘉義縣立北回國小	8	1	1	1	2	1	2	165	90	75	13	9	10	15	17	8	16	17	19	7	15	19	27	14	13
104680 嘉義縣立南靖國小	6	1	1	1	1	1	1	73	37	36	3	6	3	3	5	5	7	12	12	3	7	7	21	12	9
104681 嘉義縣立中埔國小	13	2	2	2	2	3	2	225	118	107	13	15	16	19	19	16	18	19	16	22	36	16	52	30	22
104682 嘉義縣立大有國小	6	1	1	1	1	1	1	27	18	9	-	3	1	2	2	2	3	-	6	-	6	2	7	6	1
104683 嘉義縣立中山國小	6	1	1	1	1	1	1	60	26	34	3	6	6	6	5	5	4	5	4	6	4	6	16	6	10
104684 嘉義縣立頂六國小	8	1	1	1	1	2	2	155	85	70	7	9	11	15	15	5	9	14	16	17	27	10	48	17	31
104685 嘉義縣立和睦國小	29	4	5	5	5	5	5	742	410	332	62	40	77	53	71	55	66	70	69	58	65	56	158	69	89
104686 嘉義縣立同仁國小	9	1	1	2	1	2	2	155	78	77	9	9	8	10	16	16	15	7	16	18	14	17	32	22	10
104688 嘉義縣立沄水國小	6	1	1	1	1	1	1	57	27	30	5	4	5	6	6	4	3	8	2	3	6	5	4	2	2
104690 嘉義縣立社口國小	12	2	2	2	2	2	2	236	125	111	25	17	23	12	17	17	16	23	24	26	20	16	49	23	26
104692 嘉義縣立灣潭國小	6	1	1	1	1	1	1	38	19	19	2	2	2	5	1	4	7	1	3	7	4	-	10	3	7
104693 嘉義縣立民和國小	12	2	2	2	2	2	2	231	121	110	18	14	16	16	24	18	24	18	22	19	17	25	50	26	24
104694 嘉義縣立內甕國小	6	1	1	1	1	1	1	31	18	13	-	2	2	1	4	1	4	3	4	5	4	1	7	3	4
104695 嘉義縣立黎明國小	6	1	1	1	1	1	1	50	32	18	5	2	3	4	7	4	6	4	3	1	8	3	13	5	8
104696 嘉義縣立大湖國小	6	1	1	1	1	1	1	25	18	7	1	1	2	2	3	1	6	2	4	-	2	1	1	1	-
104698 嘉義縣立隙頂國小	6	1	1	1	1	1	1	55	23	32	5	2	3	8	2	2	5	8	3	7	5	5	8	4	4
104700 嘉義縣立竹崎國小	20	3	3	4	3	4	3	529	267	262	40	40	34	44	59	42	37	48	54	46	43	42	106	54	52
104702 嘉義縣立龍山國小	6	1	1	1	1	1	1	40	13	27	3	7	2	3	1	5	1	3	3	5	3	4	9	3	6
104704 嘉義縣立鹿滿國小	8	1	2	1	1	1	2	145	78	67	10	12	12	15	12	8	15	8	10	12	19	12	26	17	9
104705 嘉義縣立圓崇國小	11	2	1	2	2	2	2	194	102	92	8	8	16	14	13	17	23	17	23	19	19	17	46	24	22
104706 嘉義縣立內埔國小	13	2	2	2	2	3	2	243	117	126	11	17	22	13	15	20	21	22	22	32	26	22	72	36	36
104707 嘉義縣立桃源國小	6	1	1	1	1	1	1	40	24	16	7	3	4	4	2	-	5	-	2	2	4	7	13	7	6
104708 嘉義縣立中和國小	6	1	1	1	1	1	1	36	18	18	1	1	3	3	2	4	3	-	3	2	6	8	5	3	2
104709 嘉義縣立中興國小	6	1	1	1	1	1	1	63	30	33	3	7	6	4	5	9	4	3	8	6	4	4	9	5	4
104710 嘉義縣立光華國小	6	1	1	1	1	1	1	25	10	15	2	5	-	2	1	2	2	1	1	3	4	2	3	3	-
104712 嘉義縣立義仁國小	6	1	1	1	1	1	1	86	46	40	7	7	8	6	6	5	7	8	8	6	10	8	19	11	8
104713 嘉義縣立沙坑國小	6	1	1	1	1	1	1	25	13	12	1	1	2	1	1	-	3	1	4	5	2	4	11	4	7
104715 嘉義縣立梅山國小	13	3	2	2	2	2	2	240	130	110	21	21	19	18	21	21	23	20	22	17	24	13	42	21	21
104716 嘉義縣立梅圳國小	6	1	1	1	1	1	1	46	23	23	2	2	4	4	8	-	5	4	4	6	-	7	6	3	3

國民小學個別學校基本資料（續 55 ）

104 學年度 2015-2016

單位：班；人

	班級數							學生數																上學年畢業生數		
	總計	1年級	2年級	3年級	4年級	5年級	6年級	總計			1年級		2年級		3年級		4年級		5年級		6年級				
								計	男	女	男	女	男	女	男	女	男	女	男	女	男	女	總計	男	女
104717 嘉義縣立太平國小	6	1	1	1	1	1	1	30	14	16	2	-	2	5	3	4	1	3	1	1	5	3	5	1	4
104719 嘉義縣立太興國小	3	-	1	-	1	-	1	14	6	8	-	1	2	1	3	-	-	-	1	2	-	4	2	1	1
104720 嘉義縣立瑞里國小	6	1	1	1	1	1	1	31	17	14	1	2	4	2	2	-	2	3	2	2	6	5	11	7	4
104721 嘉義縣立大南國小	12	2	2	2	2	2	2	100	59	41	9	6	9	6	6	10	12	8	12	5	11	6	19	8	11
104722 嘉義縣立瑞峰國小	6	1	1	1	1	1	1	48	30	18	4	2	6	2	5	4	5	3	9	2	1	5	7	3	4
104724 嘉義縣立太和國小	6	1	1	1	1	1	1	36	20	16	1	5	4	1	3	3	2	3	6	-	4	4	7	3	4
104725 嘉義縣立仁和國小	3	-	1	-	1	-	1	12	4	8	2	-	1	1	1	1	-	2	-	1	-	3	7	4	3
104726 嘉義縣立大埔國小	8	1	1	1	2	1	2	79	38	41	8	6	3	6	7	6	2	7	8	5	10	11	22	16	6
104727 嘉義縣立達邦國小	11	2	2	2	1	2	2	47	27	20	2	2	2	5	6	4	6	2	6	4	5	3	12	6	6
104729 嘉義縣立十字國小	6	1	1	1	1	1	1	14	11	3	2	-	5	1	-	1	1	-	3	-	-	1	3	-	3
104730 嘉義縣立來吉國小	6	1	1	1	1	1	1	29	17	12	5	3	-	3	2	2	4	1	5	3	1	-	4	2	2
104731 嘉義縣立豐山國小	6	1	1	1	1	1	1	26	11	15	1	2	3	2	1	-	2	6	2	-	2	5	6	4	2
104732 嘉義縣立山美國小	6	1	1	1	1	1	1	36	23	13	2	1	3	2	4	3	5	3	6	3	3	1	6	2	4
104733 嘉義縣立新美國小	6	1	1	1	1	1	1	22	13	9	4	-	2	2	2	3	1	1	1	-	3	3	4	3	1
104734 嘉義縣立阿里山國(中)小	6	1	1	1	1	1	1	61	34	27	5	3	7	1	7	8	5	2	6	4	4	9	16	9	7
104735 嘉義縣立香林國小	6	1	1	1	1	1	1	21	13	8	2	1	3	1	1	2	2	2	3	1	2	1	5	3	2
104736 嘉義縣立布新國小	10	1	1	2	2	2	2	206	100	106	10	11	13	13	18	15	25	18	12	22	22	27	48	19	29
104737 嘉義縣立茶山國小	6	1	1	1	1	1	1	30	19	11	2	-	1	-	5	2	5	2	2	4	4	3	6	2	4
104738 嘉義縣立和興國小	11	1	2	2	2	2	2	225	127	98	18	10	17	15	16	15	22	14	23	22	31	22	67	39	28
104739 嘉義縣立平林國小	18	3	3	3	3	3	3	429	230	199	36	33	30	36	46	35	36	32	42	36	40	27	71	39	32
104740 嘉義縣立梅北國小	12	2	2	2	2	2	2	226	112	114	14	18	19	16	17	15	20	19	22	16	20	30	39	17	22
104742 嘉義縣立祥和國小	25	4	4	4	4	5	4	710	351	359	48	56	64	51	52	63	65	51	68	76	54	62	117	62	55
104743 嘉義縣立福樂國小	24	5	4	3	4	4	4	595	296	299	51	36	49	55	37	43	46	65	53	53	60	47	132	69	63
屏東縣 總計 167 校	2,043	310	317	341	342	361	372	39,629	20,738	18,891	3,001	2,761	3,194	2,860	3,326	3,128	3,550	3,127	3,675	3,521	3,992	3,494	8,240	4,259	3,981
國小 167 校	2,043	310	317	341	342	361	372	39,629	20,738	18,891	3,001	2,761	3,194	2,860	3,326	3,128	3,550	3,127	3,675	3,521	3,992	3,494	8,240	4,259	3,981
附設國小部 - 校	-	-	-	-	-	-	-	-	-	-	-	-	-	-	-	-	-	-	-	-	-	-	-	-	-
130601 國立屏東大學附小	24	4	4	4	4	4	4	659	353	306	71	41	60	52	47	59	60	53	55	55	60	46	107	59	48
134601 屏東縣立中正國小	26	4	4	4	5	5	4	654	332	322	54	59	57	48	52	54	62	56	52	57	55	48	132	71	61
134602 屏東縣立仁愛國小	51	8	7	10	8	9	9	1,206	624	582	92	84	104	85	109	109	85	107	122	108	112	89	229	117	112
134603 屏東縣立海豐國小	13	2	2	3	2	2	2	243	117	126	16	16	22	19	26	28	18	23	14	19	21	21	39	19	20
134604 屏東縣立公館國小	21	3	3	3	4	4	4	533	294	239	46	27	35	44	50	35	58	41	50	52	55	40	103	52	51
134605 屏東縣立大同國小	7	1	1	1	1	2	1	142	75	67	11	9	6	6	16	11	12	12	20	15	10	14	33	16	17
134606 屏東縣立鶴聲國小	47	7	7	8	8	8	9	1,250	662	588	97	90	95	89	122	97	112	97	116	102	120	113	237	115	122
134607 屏東縣立凌雲國小	6	1	1	1	1	1	1	76	47	29	17	5	12	6	7	8	4	1	5	5	2	4	10	9	1
134608 屏東縣立勝利國小	18	4	3	3	3	3	2	417	190	227	40	53	32	34	29	34	29	41	36	44	24	21	73	35	38
134609 屏東縣立歸來國小	9	1	1	1	2	2	2	152	75	77	10	14	9	11	5	13	17	13	17	14	17	12	39	20	19
134610 屏東縣立前進國小	6	1	1	1	1	1	1	73	42	31	7	3	8	5	2	7	6	7	7	1	12	8	14	7	7
134611 屏東縣立唐榮國小	10	2	2	2	2	1	1	178	106	72	37	20	22	13	19	13	10	5	10	10	8	11	16	7	9
134612 屏東縣立民和國小	15	2	2	3	2	3	3	301	158	143	21	26	19	20	27	20	28	21	26	32	37	24	71	33	38

國民小學個別學校基本資料（續 56 ）

104 學年度 2015-2016

單位：班；人

	班級數							學生數															上學年畢業生數		
	總計	1年級	2年級	3年級	4年級	5年級	6年級	總計			1年級		2年級		3年級		4年級		5年級		6年級				
								計	男	女	男	女	男	女	男	女	男	女	男	女	男	女	總計	男	女
134613 屏東縣立建國國小	6	1	1	1	1	1	1	97	56	41	8	7	11	7	4	8	10	3	11	7	12	9	24	12	12
134614 屏東縣立復興國小	20	3	3	3	3	4	4	503	311	192	45	24	53	30	43	32	59	24	46	42	65	40	113	58	55
134615 屏東縣立忠孝國小	36	6	6	6	6	6	6	970	518	452	83	67	90	80	86	68	100	68	79	89	80	80	171	84	87
134616 屏東縣立和平國小	25	4	4	4	4	5	4	617	331	286	44	42	52	50	51	49	54	55	66	48	64	42	131	66	65
134617 屏東縣立萬丹國小	43	6	7	7	7	9	7	938	501	437	53	71	85	74	99	84	96	62	89	77	79	69	178	95	83
134618 屏東縣立新庄國小	13	2	2	2	2	2	3	290	134	156	19	21	22	23	23	25	17	21	25	30	28	36	57	22	35
134619 屏東縣立興華國小	11	1	2	2	2	2	2	215	111	104	6	16	14	19	22	21	24	13	20	19	25	16	47	23	24
134620 屏東縣立新興國小	6	1	1	1	1	1	1	112	61	51	3	10	15	6	9	5	6	12	15	7	13	11	23	10	13
134621 屏東縣立社皮國小	19	3	3	3	3	4	3	463	251	212	35	33	40	40	46	36	33	33	57	33	40	37	101	56	45
134622 屏東縣立廣安國小	6	1	1	1	1	1	1	82	52	30	8	2	8	4	9	3	8	5	7	8	12	8	17	10	7
134623 屏東縣立興化國小	6	1	1	1	1	1	1	80	45	35	5	6	5	11	10	4	7	5	9	8	9	1	18	5	13
134624 屏東縣立麟洛國小	12	2	2	2	2	2	2	260	133	127	19	18	19	19	20	20	23	23	24	24	28	23	54	25	29
134625 屏東縣立九如國小	23	3	4	4	4	4	4	577	305	272	39	40	58	47	51	40	51	51	52	52	54	42	105	50	55
134626 屏東縣立後庄國小	10	1	2	1	2	2	2	195	106	89	10	13	19	14	18	11	17	12	19	19	23	20	43	23	20
134627 屏東縣立惠農國小	6	1	1	1	1	1	1	96	47	49	12	5	4	8	8	6	3	5	11	10	9	15	20	12	8
134628 屏東縣立長興國小	16	2	3	3	2	3	3	367	186	181	24	31	29	30	35	25	27	27	32	26	39	42	76	41	35
134629 屏東縣立繁華國小	15	2	3	2	3	3	2	329	187	142	19	24	37	25	40	13	31	23	33	27	27	30	83	44	39
134630 屏東縣立德協國小	8	1	1	1	1	2	2	140	87	53	13	7	10	7	12	3	15	11	17	15	20	10	31	19	12
134631 屏東縣立鹽埔國小	12	2	2	2	2	2	2	261	131	130	10	20	25	26	21	14	23	18	24	29	28	23	56	31	25
134632 屏東縣立仕絨國小	6	1	1	1	1	1	1	58	33	25	11	5	8	2	5	4	3	5	1	4	5	5	6	1	5
134633 屏東縣立高朗國小	8	1	1	1	1	2	2	152	84	68	12	11	10	6	13	11	11	10	19	16	19	14	27	13	14
134634 屏東縣立新圍國小	18	4	3	2	3	3	3	372	169	203	28	36	25	39	22	25	35	33	27	37	32	33	80	38	42
134635 屏東縣立彭厝國小	11	2	2	1	2	2	2	183	90	93	15	16	15	17	11	11	17	13	17	15	15	21	33	17	16
134636 屏東縣立振興國小	6	1	1	1	1	1	1	98	47	51	5	9	5	9	7	10	5	7	11	9	14	7	32	16	16
134637 屏東縣立高樹國小	19	2	3	3	3	3	5	441	223	218	27	26	32	30	37	42	39	39	38	43	50	38	109	56	53
134638 屏東縣立舊寮國小	6	1	1	1	1	1	1	94	52	42	1	5	9	4	7	5	13	10	10	11	12	7	16	7	9
134639 屏東縣立新豐國小	6	1	1	1	1	1	1	56	30	26	4	6	5	4	2	3	3	5	9	3	7	5	12	7	5
134640 屏東縣立田子國小	9	1	1	1	2	2	2	161	86	75	11	8	7	9	14	11	13	19	17	13	24	15	42	23	19
134641 屏東縣立新南國小	6	1	1	1	1	1	1	63	29	34	4	4	8	3	6	7	3	7	8	6	-	7	13	7	6
134642 屏東縣立泰山國小	6	1	1	1	1	1	1	79	43	36	4	5	10	6	2	9	8	3	8	3	11	10	19	10	9
134644 屏東縣立廣興國小	10	1	1	2	2	2	2	76	39	37	5	3	-	5	9	7	6	7	9	6	10	9	19	8	11
134645 屏東縣立南華國小	6	1	1	1	1	1	1	52	28	24	3	1	7	1	1	3	9	6	1	8	7	5	13	6	7
134646 屏東縣立里港國小	19	3	3	3	3	3	4	423	214	209	37	34	35	28	26	33	34	42	42	30	40	42	95	59	36
134647 屏東縣立載興國小	7	1	1	1	1	1	2	114	48	66	9	5	7	8	6	9	5	13	6	18	15	13	28	14	14
134648 屏東縣立土庫國小	12	1	2	2	2	3	2	143	75	68	5	6	9	8	16	11	15	14	15	17	15	12	42	21	21
134649 屏東縣立三和國小	6	1	1	1	1	1	1	66	36	30	5	2	10	1	7	4	4	6	4	7	6	10	11	7	4
134651 屏東縣立潮州國小	26	4	4	4	5	4	5	597	339	258	54	36	52	41	58	45	68	43	51	49	56	44	123	65	58
134652 屏東縣立光春國小	20	3	3	4	3	4	3	473	237	236	37	33	45	38	35	45	33	38	47	47	40	35	111	52	59
134653 屏東縣立光華國小	36	5	6	6	6	6	7	947	512	435	78	63	74	74	76	77	87	77	84	69	113	75	190	104	86
134654 屏東縣立四林國小	6	1	1	1	1	1	1	89	41	48	8	6	7	7	6	6	7	9	4	14	9	6	16	11	5
134655 屏東縣立潮南國小	6	1	1	1	1	1	1	67	39	28	4	4	7	5	8	4	6	1	7	4	7	10	11	7	4

國民小學個別學校基本資料（續 57 ）

104 學年度 2015-2016

單位：班；人

	班級數							學生數															上學年畢業生數		
	總計	1年級	2年級	3年級	4年級	5年級	6年級	總計			1年級		2年級		3年級		4年級		5年級		6年級				
								計	男	女	男	女	男	女	男	女	男	女	男	女	男	女	總計	男	女
134656 屏東縣立潮東國小	6	1	1	1	1	1	1	65	28	37	3	7	5	8	2	5	3	4	8	9	7	4	15	10	5
134657 屏東縣立萬巒國小	11	2	2	2	1	2	2	189	92	97	13	20	17	16	17	16	10	13	19	17	16	15	32	16	16
134658 屏東縣立五溝國小	8	1	1	2	1	1	2	152	81	71	10	8	11	13	18	10	13	12	11	11	18	17	30	18	12
134659 屏東縣立佳佐國小	17	2	3	3	3	3	3	261	137	124	12	9	22	20	22	19	31	27	24	28	26	21	59	31	28
134661 屏東縣立赤山國小	6	1	1	1	1	1	1	126	72	54	11	11	13	5	15	7	12	7	11	10	10	14	26	13	13
134662 屏東縣立內埔國小	29	4	4	4	7	5	5	651	331	320	46	41	42	54	49	39	60	54	70	61	64	71	128	75	53
134663 屏東縣立育英國小	6	1	1	1	1	1	1	48	28	20	5	1	4	6	3	2	3	4	5	4	8	3	15	5	10
134664 屏東縣立僑智國小	6	1	1	1	1	1	1	62	34	28	3	6	12	2	5	3	4	6	4	7	6	4	12	8	4
134665 屏東縣立崇文國小	15	2	2	3	2	3	3	347	185	162	27	12	25	21	23	38	31	22	46	33	33	36	57	27	30
134666 屏東縣立新生國小	6	1	1	1	1	1	1	73	39	34	7	4	8	7	7	7	5	6	5	6	7	4	11	6	5
134667 屏東縣立榮華國小	6	1	1	1	1	1	1	73	40	33	8	4	9	5	5	4	4	5	4	8	10	7	17	7	10
134668 屏東縣立黎明國小	16	2	3	3	2	3	3	361	184	177	24	30	29	37	31	30	28	19	38	26	34	35	79	38	41
134669 屏東縣立隘寮國小	6	1	1	1	1	1	1	83	46	37	6	2	7	5	8	6	7	6	11	7	7	11	16	9	7
134670 屏東縣立泰安國小	7	1	1	1	1	2	1	133	70	63	10	5	13	8	8	5	9	18	16	14	14	13	16	6	10
134671 屏東縣立東勢國小	6	1	1	1	1	1	1	116	58	58	8	10	10	11	12	10	8	9	12	9	8	9	33	18	15
134672 屏東縣立豐田國小	16	2	2	3	3	3	3	347	161	186	24	27	24	22	23	36	33	34	33	33	24	34	62	29	33
134673 屏東縣立富田國小	6	1	1	1	1	1	1	56	45	11	3	3	5	-	3	2	11	2	8	2	15	2	15	13	2
134674 屏東縣立竹田國小	10	1	1	2	2	2	2	171	99	72	11	8	13	11	15	12	21	10	18	15	21	16	50	23	27
134675 屏東縣立西勢國小	9	1	1	1	2	2	2	155	76	79	9	13	8	11	10	9	16	15	16	14	17	17	22	12	10
134676 屏東縣立大明國小	10	2	2	1	2	1	2	137	78	59	9	3	9	8	11	13	20	13	8	9	21	13	20	11	9
134677 屏東縣立新埤國小	7	1	1	1	1	1	2	120	58	62	3	3	9	10	9	12	12	11	11	10	14	16	36	19	17
134678 屏東縣立大成國小	6	1	1	1	1	1	1	55	32	23	4	-	3	5	5	4	9	2	7	7	4	5	8	4	4
134679 屏東縣立萬隆國小	6	1	1	1	1	1	1	66	34	32	3	3	5	7	4	4	12	5	5	6	5	7	13	7	6
134680 屏東縣立餉潭國小	6	1	1	1	1	1	1	51	27	24	4	2	4	2	2	8	7	2	7	4	3	6	26	17	9
134681 屏東縣立枋寮國小	10	1	1	2	2	2	2	197	102	95	15	10	6	14	23	17	15	18	27	20	16	16	52	27	25
134682 屏東縣立僑德國小	18	2	3	3	2	4	4	380	202	178	24	23	30	20	41	31	24	31	36	28	47	45	104	62	42
134683 屏東縣立建興國小	25	4	4	5	4	4	4	477	253	224	39	27	47	29	37	39	34	40	45	46	51	43	92	46	46
134684 屏東縣立東海國小	13	2	2	2	2	2	3	195	104	91	15	9	13	15	19	15	17	14	18	16	22	22	42	24	18
134686 屏東縣立東港國小	21	3	3	5	3	3	4	438	217	221	37	32	27	34	38	34	45	26	29	46	41	49	82	43	39
134687 屏東縣立東隆國小	44	6	6	7	7	8	10	1,161	576	585	78	73	71	82	84	97	102	92	97	106	144	135	275	142	133
134688 屏東縣立海濱國小	7	1	1	1	1	1	2	128	67	61	9	5	9	2	6	12	10	15	15	7	18	20	38	18	20
134689 屏東縣立以栗國小	12	2	2	2	2	2	2	258	139	119	21	33	29	17	21	19	22	19	20	16	26	15	37	19	18
134690 屏東縣立大潭國小	10	1	1	2	2	2	2	177	99	78	20	7	15	10	11	21	19	11	15	18	19	11	54	25	29
134691 屏東縣立新園國小	12	2	2	2	2	2	2	288	139	149	26	26	19	18	21	30	21	24	26	25	26	26	71	37	34
134692 屏東縣立仙吉國小	17	3	2	4	2	3	3	401	230	171	41	21	26	20	42	36	31	25	50	36	40	33	86	52	34
134693 屏東縣立烏龍國小	14	2	2	2	3	2	3	290	151	139	14	15	23	22	23	17	28	33	24	27	39	25	58	29	29
134694 屏東縣立港西國小	6	1	1	1	1	1	1	80	40	40	5	5	6	4	6	9	6	10	7	9	10	3	17	9	8
134695 屏東縣立鹽洲國小	16	2	2	3	3	3	3	402	203	199	23	28	24	30	26	39	39	33	49	29	42	40	103	53	50
134696 屏東縣立琉球國小	6	1	1	1	1	1	1	106	53	53	10	2	7	10	7	6	5	8	11	14	13	13	29	14	15
134697 屏東縣立天南國小	6	1	1	1	1	1	1	81	38	43	5	5	11	3	6	9	4	3	3	12	9	11	17	8	9
134698 屏東縣立全德國小	7	1	1	1	1	1	2	146	77	69	13	8	9	12	15	9	15	10	6	11	19	19	28	14	14

國民小學個別學校基本資料（續 58 ）

104 學年度 2015-2016

單位：班；人

	班級數							學生數															上學年畢業生數		
	總計	1年級	2年級	3年級	4年級	5年級	6年級	總計			1年級		2年級		3年級		4年級		5年級		6年級				
								計	男	女	男	女	男	女	男	女	男	女	男	女	男	女	總計	男	女
134699 屏東縣立白沙國小	6	1	1	1	1	1	1	138	74	64	11	8	10	8	9	10	15	12	11	16	18	10	37	15	22
134700 屏東縣立崁頂國小	8	1	2	1	1	1	2	140	72	68	7	8	13	17	9	10	11	8	12	13	20	12	33	16	17
134701 屏東縣立港東國小	9	1	1	1	2	2	2	172	93	79	13	10	15	12	9	7	15	21	21	11	20	18	27	16	11
134702 屏東縣立力社國小	8	1	1	1	1	2	2	141	67	74	8	7	6	8	10	16	11	12	13	16	19	15	39	17	22
134703 屏東縣立林邊國小	12	2	2	2	2	2	2	256	143	113	18	17	27	17	18	27	25	18	24	14	31	20	55	29	26
134704 屏東縣立仁和國小	13	2	2	2	2	2	3	272	138	134	18	16	20	22	22	21	22	24	25	23	31	28	60	30	30
134705 屏東縣立竹林國小	6	1	1	1	1	1	1	67	39	28	8	5	6	3	4	8	9	4	5	-	7	8	9	5	4
134706 屏東縣立崎峰國小	6	1	1	1	1	1	1	53	23	30	4	6	5	4	1	5	7	5	3	6	3	4	12	4	8
134707 屏東縣立水利國小	6	1	1	1	1	1	1	81	44	37	12	3	6	4	7	6	4	5	8	11	7	8	13	8	5
134708 屏東縣立南州國小	10	2	1	2	1	2	2	181	92	89	21	14	9	17	19	9	11	10	19	20	13	19	42	25	17
134709 屏東縣立同安國小	6	1	1	1	1	1	1	76	37	39	4	8	9	4	6	4	10	7	2	8	6	8	14	6	8
134710 屏東縣立溪北國小	14	3	3	2	2	2	2	250	133	117	25	15	22	17	15	28	23	18	19	17	29	22	47	27	20
134711 屏東縣立佳冬國小	14	2	2	3	2	2	3	314	161	153	35	25	28	25	22	30	22	23	22	32	32	18	59	35	24
134712 屏東縣立塭子國小	10	2	1	1	2	2	2	195	97	98	14	16	12	8	14	12	19	12	16	28	22	22	48	28	20
134713 屏東縣立羌園國小	6	1	1	1	1	1	1	56	34	22	4	2	4	5	6	3	4	3	7	4	9	5	19	12	7
134714 屏東縣立昌隆國小	6	1	1	1	1	1	1	61	27	34	6	6	6	7	3	9	5	5	6	3	1	4	14	6	8
134715 屏東縣立大新國小	6	1	1	1	1	1	1	47	24	23	1	2	6	2	3	2	2	4	4	5	8	8	14	8	6
134716 屏東縣立玉光國小	9	1	1	2	1	2	2	162	89	73	11	6	14	7	13	21	13	11	15	16	23	12	32	13	19
134717 屏東縣立恆春國小	33	5	5	5	6	6	6	744	370	374	56	53	66	58	55	56	63	64	64	79	66	64	150	69	81
134718 屏東縣立僑勇國小	24	3	3	4	4	4	6	585	286	299	30	37	34	41	42	50	62	55	52	62	66	54	103	51	52
134720 屏東縣立山海國小	6	1	1	1	1	1	1	84	45	39	6	6	5	3	10	5	8	9	5	8	11	8	15	8	7
134721 屏東縣立大光國小	6	1	1	1	1	1	1	119	56	63	8	8	7	8	9	16	9	8	13	10	10	13	24	14	10
134722 屏東縣立水泉國小	12	2	2	2	2	2	2	110	57	53	9	6	9	8	9	8	8	10	10	13	12	8	30	19	11
134723 屏東縣立大平國小	6	1	1	1	1	1	1	81	52	29	3	3	4	5	6	4	11	5	10	7	18	5	24	14	10
134724 屏東縣立墾丁國小	12	2	2	2	2	2	2	108	54	54	4	11	8	6	10	7	11	6	13	12	8	12	21	11	10
134725 屏東縣立車城國小	29	4	4	6	5	5	5	360	186	174	18	28	29	30	37	26	31	30	37	28	34	32	80	46	34
134729 屏東縣立滿州國小	6	1	1	1	1	1	1	99	43	56	7	11	7	9	3	5	9	9	13	11	4	11	15	11	4
134730 屏東縣立長樂國小	6	1	1	1	1	1	1	83	45	38	7	4	9	6	6	7	5	9	8	7	10	5	12	5	7
134731 屏東縣立永港國小	6	1	1	1	1	1	1	81	44	37	4	5	6	4	6	4	7	6	8	11	13	7	21	14	7
134735 屏東縣立楓港國小	6	1	1	1	1	1	1	97	54	43	7	3	10	5	10	6	6	5	9	13	12	11	23	13	10
134736 屏東縣立加祿國小	12	2	2	2	2	2	2	132	77	55	6	7	11	12	16	4	11	10	13	12	20	10	37	19	18
134737 屏東縣立地磨兒國小	12	2	2	2	2	2	2	146	77	69	13	12	15	9	14	14	11	11	10	15	14	8	26	12	14
134740 屏東縣立青山國小	6	1	1	1	1	1	1	62	28	34	3	4	5	8	3	3	4	10	7	6	6	3	9	6	3
134741 屏東縣立青葉國小	6	1	1	1	1	1	1	41	19	22	1	5	4	1	3	5	4	2	3	5	4	4	6	3	3
134742 屏東縣立口社國小	6	1	1	1	1	1	1	76	34	42	8	5	4	6	8	9	5	5	2	8	7	9	15	8	7
134744 屏東縣立佳義國小	10	1	2	1	2	2	2	146	85	61	15	9	19	13	12	5	12	12	12	13	15	9	22	11	11
134746 屏東縣立北葉國小	7	1	1	1	1	1	2	98	53	45	8	9	7	5	10	7	9	7	6	10	13	7	16	10	6
134748 屏東縣立霧臺國小	12	2	2	2	2	2	2	88	47	41	8	8	9	5	8	5	5	5	9	7	8	11	16	9	7
134751 屏東縣立武潭國小	18	3	3	3	3	3	3	144	72	72	10	11	11	10	12	11	16	14	11	11	12	15	32	13	19
134752 屏東縣立泰武國小	6	1	1	1	1	1	1	89	43	46	9	10	3	9	7	9	10	7	6	5	8	6	12	5	7
134753 屏東縣立萬安國小	6	1	1	1	1	1	1	73	46	27	13	7	9	3	9	10	2	2	7	3	6	2	10	6	4

國民小學個別學校基本資料（續 59 ）

104 學年度 2015-2016

單位：班；人

	班級數							學生數																上學年畢業生數		
	總計	1年級	2年級	3年級	4年級	5年級	6年級	總計			1年級		2年級		3年級		4年級		5年級		6年級				
								計	男	女	男	女	男	女	男	女	男	女	男	女	男	女	總計	男	女
134754 屏東縣立來義國小	6	1	1	1	1	1	1	81	41	40	8	10	7	4	8	3	3	10	6	7	9	6	17	7	10
134755 屏東縣立望嘉國小	6	1	1	1	1	1	1	41	21	20	4	3	3	4	5	2	1	3	5	2	3	6	9	6	3
134756 屏東縣立文樂國小	6	1	1	1	1	1	1	37	24	13	5	3	5	-	4	3	3	1	5	3	2	3	15	8	7
134757 屏東縣立南和國小	6	1	1	1	1	1	1	69	36	33	6	10	3	2	9	3	4	9	5	4	9	5	14	6	8
134758 屏東縣立古樓國小	6	1	1	1	1	1	1	38	21	17	5	4	2	3	4	2	-	2	7	3	3	3	9	4	5
134759 屏東縣立春日國小	6	1	1	1	1	1	1	61	30	31	5	3	4	4	5	8	5	10	6	2	5	4	13	7	6
134760 屏東縣立力里國小	6	1	1	1	1	1	1	94	49	45	7	9	9	10	6	5	11	12	6	6	10	3	17	10	7
134761 屏東縣立古華國小	12	2	2	2	2	2	2	73	40	33	7	2	7	7	8	5	6	7	5	6	7	6	13	10	3
134762 屏東縣立楓林國小	6	1	1	1	1	1	1	60	35	25	1	2	-	2	7	5	11	2	7	8	9	6	9	5	4
134763 屏東縣立丹路國小	6	1	1	1	1	1	1	42	22	20	3	3	5	3	1	4	6	4	6	2	1	4	6	3	3
134764 屏東縣立內獅國小	6	1	1	1	1	1	1	84	38	46	9	6	1	9	11	8	7	5	5	10	5	8	15	8	7
134765 屏東縣立草埔國小	6	1	1	1	1	1	1	34	15	19	1	2	3	3	-	3	4	3	5	5	2	3	9	5	4
134766 屏東縣立石門國小	6	1	1	1	1	1	1	73	39	34	4	6	11	3	5	10	11	3	6	7	2	5	12	7	5
134768 屏東縣立高士國小	11	2	2	2	2	1	2	55	34	21	7	2	7	3	8	5	6	6	2	3	4	2	10	6	4
134769 屏東縣立牡丹國小	6	1	1	1	1	1	1	73	38	35	9	5	9	6	8	2	7	4	2	7	3	11	9	5	4
134771 屏東縣立三多國小	6	1	1	1	1	1	1	78	50	28	4	8	7	4	15	3	10	4	7	5	7	4	20	14	6
134772 屏東縣立信義國小	24	3	3	4	4	5	5	571	246	325	36	41	32	47	40	50	38	62	51	64	49	61	122	51	71
134773 屏東縣立瑞光國小	19	2	2	3	4	4	4	425	244	181	26	23	33	21	33	25	50	34	47	42	55	36	95	51	44
134774 屏東縣立崇蘭國小	48	7	7	8	8	9	9	1,278	661	617	89	79	89	79	114	108	114	106	122	118	133	127	309	169	140
134775 屏東縣立四維國小	13	2	2	2	3	2	2	301	166	135	23	31	18	16	24	23	40	24	31	14	30	27	70	29	41
134776 屏東縣立東寧國小	15	3	3	2	2	3	2	370	211	159	38	26	40	27	29	29	40	15	32	35	32	27	80	36	44
134777 屏東縣立潮昇國小	21	3	3	4	4	4	3	544	280	264	37	48	42	42	54	43	53	43	55	40	39	48	96	42	54
134778 屏東縣立潮和國小	18	3	3	3	3	3	3	437	239	198	31	38	49	27	36	35	45	29	40	32	38	37	117	62	55
134779 屏東縣立東興國小	15	3	2	3	2	3	2	327	174	153	38	21	21	24	28	34	25	17	31	37	31	20	74	33	41
134780 屏東縣立塔樓國小	6	1	1	1	1	1	1	47	26	21	5	5	3	1	6	3	6	5	3	3	3	4	17	10	7
134781 屏東縣立玉田國小	18	3	3	3	3	3	3	405	199	206	33	42	29	35	35	26	38	29	29	32	35	42	70	35	35
134783 屏東縣立東光國小	29	4	4	5	6	5	5	747	399	348	52	64	64	52	61	56	81	67	68	52	73	57	121	63	58
134784 屏東縣立賽嘉國小	6	1	1	1	1	1	1	56	25	31	3	5	6	5	4	7	4	3	4	8	4	3	10	7	3
134785 屏東縣立瓦瑤國小	6	1	1	1	1	1	1	71	29	42	7	8	3	7	3	5	6	6	5	8	5	8	16	8	8
134786 屏東縣立民生國小	12	2	2	2	2	2	2	255	138	117	15	19	20	18	26	20	21	16	27	20	29	24	52	28	24
134787 屏東縣立長榮百合國小	6	1	1	1	1	1	1	111	61	50	11	8	10	8	9	11	12	10	9	8	10	5	19	8	11
臺東縣 總計 89 校	782	125	126	129	133	134	135	11,137	5,930	5,207	900	750	920	783	939	889	1,039	942	1,070	900	1,062	943	2,247	1,165	1,082
國小 88 校	777	124	125	128	132	133	135	11,060	5,887	5,173	888	742	911	776	931	880	1,031	936	1,064	896	1,062	943	2,235	1,157	1,078
附設國小部 1 校	5	1	1	1	1	1	-	77	43	34	12	8	9	7	8	9	8	6	6	4	-	-	12	8	4
140601 國立台東大學附小	40	6	6	7	7	7	7	1,027	542	485	95	77	89	70	74	86	91	94	91	80	102	78	181	90	91
144601 臺東縣立仁愛國小	17	2	2	2	4	4	3	358	189	169	23	18	25	22	26	22	39	33	38	40	38	34	83	48	35
144602 臺東縣立復興國小	6	1	1	1	1	1	1	119	57	62	11	3	10	14	11	10	7	11	8	9	10	15	21	9	12
144603 臺東縣立光明國小	6	1	1	1	1	1	1	156	86	70	14	10	13	12	17	7	12	16	16	10	14	15	44	23	21
144604 臺東縣立寶桑國小	17	3	3	3	3	2	3	247	142	105	28	24	24	20	22	14	25	15	19	18	24	14	50	20	30

國民小學個別學校基本資料（續 60 ）

104 學年度 2015-2016

單位：班；人

	班級數							學生數															上學年畢業生數		
	總計	1年級	2年級	3年級	4年級	5年級	6年級	總計			1年級		2年級		3年級		4年級		5年級		6年級				
								計	男	女	男	女	男	女	男	女	男	女	男	女	男	女	總計	男	女
144605 臺東縣立新生國小	28	4	4	5	5	5	5	677	354	323	51	45	57	46	67	51	68	57	58	60	53	64	143	75	68
144606 臺東縣立豐里國小	7	1	1	1	1	1	2	148	92	56	15	10	13	9	17	11	18	7	13	10	16	9	22	12	10
144607 臺東縣立豐榮國小	20	3	3	3	3	3	5	479	250	229	46	29	39	30	37	37	42	39	45	37	41	57	107	58	49
144608 臺東縣立馬蘭國小	28	4	4	5	5	5	5	612	296	316	49	47	39	39	50	54	56	58	52	68	50	50	158	79	79
144609 臺東縣立豐源國小	6	1	1	1	1	1	1	85	34	51	8	5	3	14	4	9	5	9	11	2	3	12	22	8	14
144610 臺東縣立康樂國小	12	2	2	2	2	2	2	286	153	133	20	17	23	26	25	24	33	19	30	21	22	26	52	19	33
144611 臺東縣立豐年國小	6	1	1	1	1	1	1	81	41	40	8	10	8	6	7	2	3	9	8	3	7	10	22	9	13
144612 臺東縣立卑南國小	13	2	2	2	2	2	3	251	140	111	12	20	20	13	23	24	21	22	25	16	39	16	60	29	31
144613 臺東縣立岩灣國小	6	1	1	1	1	1	1	54	25	29	6	8	1	3	3	6	4	3	6	4	5	5	15	10	5
144614 臺東縣立南王國小	6	1	1	1	1	1	1	70	42	28	8	4	6	3	6	5	5	9	11	3	6	4	23	14	9
144615 臺東縣立知本國小	13	2	2	2	2	2	3	245	141	104	16	12	24	11	19	22	32	15	23	25	27	19	47	26	21
144616 臺東縣立建和國小	6	1	1	1	1	1	1	91	53	38	4	8	4	7	13	7	11	8	12	3	9	5	23	13	10
144617 臺東縣立豐田國小	12	2	2	2	2	2	2	247	141	106	22	13	18	22	16	17	30	17	28	16	27	21	39	24	15
144618 臺東縣立富岡國小	6	1	1	1	1	1	1	71	44	27	9	5	8	4	3	5	9	4	8	3	7	6	13	9	4
144619 臺東縣立新園國小	6	1	1	1	1	1	1	49	28	21	4	2	3	3	3	2	-	4	12	6	6	4	14	4	10
144620 臺東縣立賓朗國小	7	1	1	2	1	1	1	100	50	50	5	7	7	3	16	7	6	10	5	9	11	14	21	9	12
144621 臺東縣立溫泉國小	6	1	1	1	1	1	1	83	44	39	8	6	7	6	8	7	9	4	6	8	6	8	22	12	10
144622 臺東縣立利嘉國小	6	1	1	1	1	1	1	33	15	18	4	5	2	1	1	3	3	4	2	2	3	3	7	3	4
144623 臺東縣立初鹿國小	6	1	1	1	1	1	1	133	73	60	16	11	12	6	10	14	10	8	13	14	12	7	40	17	23
144624 臺東縣立東成國小	6	1	1	1	1	1	1	55	31	24	2	8	3	5	6	2	5	5	11	1	4	3	7	5	2
144625 臺東縣立富山國小	12	2	2	2	2	2	2	50	24	26	5	5	5	6	5	3	2	4	2	4	5	4	8	4	4
144627 臺東縣立大南國小	6	1	1	1	1	1	1	84	44	40	6	6	8	5	5	5	7	12	10	3	8	9	18	9	9
144628 臺東縣立太平國小	9	1	2	1	2	2	1	162	96	66	10	9	16	11	16	10	16	13	22	14	16	9	28	9	19
144629 臺東縣立大王國小	11	1	2	2	2	2	2	215	129	86	12	14	22	14	19	11	30	13	22	19	24	15	39	24	15
144630 臺東縣立香蘭國小	6	1	1	1	1	1	1	41	25	16	4	3	4	3	2	3	4	2	2	1	9	4	10	6	4
144632 臺東縣立三和國小	6	1	1	1	1	1	1	58	32	26	7	5	1	5	4	5	7	2	4	5	9	4	12	4	8
144633 臺東縣立美和國小	6	1	1	1	1	1	1	71	30	41	2	3	5	5	6	5	4	13	9	7	4	8	20	13	7
144635 臺東縣立大溪國小	6	1	1	1	1	1	1	48	25	23	2	2	2	3	6	3	7	3	3	5	5	7	12	8	4
144636 臺東縣立尚武國小	7	1	1	1	1	2	1	62	28	34	3	2	6	4	3	6	6	8	4	6	6	8	13	9	4
144637 臺東縣立大武國小	6	1	1	1	1	1	1	110	61	49	7	7	13	3	11	7	10	7	7	14	13	11	18	8	10
144638 臺東縣立大鳥國小	12	2	2	2	2	2	2	115	62	53	6	7	10	7	8	10	17	13	12	7	9	9	15	7	8
144640 臺東縣立綠島國小	7	1	1	1	1	1	2	45	25	20	6	4	5	2	5	4	-	3	4	5	5	2	10	4	6
144641 臺東縣立公館國小	6	1	1	1	1	1	1	54	27	27	3	6	2	5	5	6	3	5	7	1	7	4	4	1	3
144642 臺東縣立鹿野國小	6	1	1	1	1	1	1	66	35	31	6	1	3	5	3	9	5	5	9	4	9	7	10	4	6
144643 臺東縣立龍田國小	6	1	1	1	1	1	1	78	43	35	7	6	5	4	9	7	8	8	8	3	6	7	12	8	4
144644 臺東縣立永安國小	6	1	1	1	1	1	1	52	25	27	2	8	3	2	3	8	7	2	4	1	6	6	11	4	7
144645 臺東縣立瑞豐國小	6	1	1	1	1	1	1	51	30	21	5	6	6	2	3	2	2	4	8	2	6	5	17	7	10
144646 臺東縣立瑞源國小	6	1	1	1	1	1	1	98	48	50	7	5	14	3	9	13	8	7	2	9	8	13	12	3	9
144647 臺東縣立關山國小	15	3	2	2	3	3	2	334	163	171	24	29	28	19	26	32	31	29	33	33	21	29	72	39	33
144648 臺東縣立月眉國小	6	1	1	1	1	1	1	30	15	15	-	4	4	2	3	3	5	1	2	4	1	1	9	2	7
144649 臺東縣立德高國小	6	1	1	1	1	1	1	39	22	17	5	2	2	4	4	1	3	4	2	3	6	3	7	2	5

國民小學個別學校基本資料（續 61 ）

104 學年度 2015-2016

單位：班；人

	班級數							學生數															上學年畢業生數		
	總計	1年級	2年級	3年級	4年級	5年級	6年級	總計			1年級		2年級		3年級		4年級		5年級		6年級				
								計	男	女	男	女	男	女	男	女	男	女	男	女	男	女	總計	男	女
144650 臺東縣立電光國小	6	1	1	1	1	1	1	23	14	9	1	1	1	1	3	2	2	1	4	2	3	2	3	-	3
144651 臺東縣立福原國小	11	1	2	2	2	2	2	226	127	99	12	11	16	22	20	15	22	16	27	14	30	21	43	26	17
144652 臺東縣立大坡國小	6	1	1	1	1	1	1	40	20	20	3	-	1	4	2	4	4	2	3	4	7	6	10	5	5
144653 臺東縣立萬安國小	12	2	2	2	2	2	2	60	40	20	4	1	6	3	7	6	11	3	4	5	8	2	17	11	6
144655 臺東縣立東河國小	6	1	1	1	1	1	1	37	13	24	4	1	1	3	3	4	1	6	2	7	2	3	8	4	4
144656 臺東縣立都蘭國小	6	1	1	1	1	1	1	87	46	41	6	4	11	8	7	3	10	8	5	8	7	10	17	6	11
144659 臺東縣立泰源國小	6	1	1	1	1	1	1	78	37	41	6	4	8	5	2	10	4	8	10	6	7	8	21	14	7
144660 臺東縣立北源國小	6	1	1	1	1	1	1	24	9	15	2	2	2	-	1	3	-	3	-	1	4	6	6	4	2
144662 臺東縣立三民國小	13	2	2	2	2	2	3	98	51	47	7	7	6	7	4	6	8	8	11	6	15	13	19	10	9
144663 臺東縣立成功國小	14	2	2	2	2	4	2	320	161	159	23	25	26	30	24	30	26	25	31	31	31	18	51	30	21
144664 臺東縣立信義國小	6	1	1	1	1	1	1	61	41	20	7	3	8	3	7	4	3	4	9	2	7	4	9	4	5
144665 臺東縣立三仙國小	6	1	1	1	1	1	1	54	28	26	4	2	6	4	5	5	4	4	5	9	4	2	8	4	4
144666 臺東縣立和平國小	-	-	-	-	-	-	-	-	-	-	-	-	-	-	-	-	-	-	-	-	-	-	1	1	-
144667 臺東縣立忠孝國小	12	2	2	2	2	2	2	67	31	36	3	4	4	7	3	7	5	9	8	6	8	3	7	4	3
144668 臺東縣立博愛國小	-	-	-	-	-	-	-	-	-	-	-	-	-	-	-	-	-	-	-	-	-	-	4	-	4
144669 臺東縣立長濱國小	6	1	1	1	1	1	1	112	68	44	7	6	8	7	18	4	14	9	12	9	9	9	19	13	6
144671 臺東縣立寧埔國小	6	1	1	1	1	1	1	30	20	10	5	1	3	-	5	3	2	2	1	2	4	2	7	5	2
144672 臺東縣立竹湖國小	6	1	1	1	1	1	1	24	11	13	1	1	1	2	1	2	4	2	2	2	2	4	4	3	1
144673 臺東縣立三間國小	6	1	1	1	1	1	1	65	32	33	3	5	1	2	6	9	7	6	9	9	6	2	9	6	3
144674 臺東縣立樟原國小	6	1	1	1	1	1	1	32	14	18	2	1	1	5	1	3	3	2	3	4	4	3	6	3	3
144676 臺東縣立嘉蘭國小	6	1	1	1	1	1	1	86	43	43	5	4	9	7	6	7	6	7	8	9	9	9	17	8	9
144677 臺東縣立介達國小	6	1	1	1	1	1	1	54	28	26	3	4	6	2	5	4	3	9	4	4	7	3	16	9	7
144678 臺東縣立新興國小	6	1	1	1	1	1	1	64	37	27	7	3	8	6	7	1	8	3	5	5	2	9	8	3	5
144679 臺東縣立賓茂國小	8	2	1	1	2	1	1	147	85	62	16	12	13	10	14	9	17	12	16	9	9	10	37	20	17
144680 臺東縣立安朔國小	12	2	2	2	2	2	2	68	39	29	6	3	7	5	9	2	7	8	4	7	6	4	17	7	10
144681 臺東縣立土坂國小	6	1	1	1	1	1	1	45	23	22	3	1	6	7	3	4	3	2	5	4	3	4	5	4	1
144683 臺東縣立臺坂國小	6	1	1	1	1	1	1	30	17	13	3	5	2	1	3	3	2	2	4	2	3	-	7	5	2
144685 臺東縣立蘭嶼國小	6	1	1	1	1	1	1	41	24	17	4	-	4	3	6	1	1	8	6	1	3	4	5	4	1
144686 臺東縣立椰油國小	6	1	1	1	1	1	1	61	33	28	5	7	5	6	3	7	8	3	4	3	8	2	6	4	2
144687 臺東縣立東清國小	6	1	1	1	1	1	1	54	29	25	6	3	3	4	5	5	4	4	8	2	3	7	13	7	6
144688 臺東縣立朗島國小	6	1	1	1	1	1	1	36	21	15	2	2	3	2	1	4	2	1	8	2	5	4	5	3	2
144689 臺東縣立桃源國小	6	1	1	1	1	1	1	91	46	45	7	7	9	5	11	5	5	8	5	11	9	9	16	8	8
144690 臺東縣立武陵國小	6	1	1	1	1	1	1	70	33	37	4	2	6	7	4	6	9	8	5	7	5	7	19	8	11
144692 臺東縣立鸞山國小	6	1	1	1	1	1	1	28	13	15	3	1	4	2	2	2	1	2	-	3	3	5	7	3	4
144693 臺東縣立紅葉國小	6	1	1	1	1	1	1	59	40	19	2	2	3	6	2	4	7	3	13	-	13	4	18	11	7
144694 臺東縣立海端國小	6	1	1	1	1	1	1	49	24	25	2	5	8	4	4	3	2	5	7	6	1	2	9	7	2
144695 臺東縣立初來國小	12	2	2	2	2	2	2	51	34	17	8	6	4	1	4	3	7	2	3	3	8	2	11	5	6
144696 臺東縣立崁頂國小	12	2	2	2	2	2	2	43	23	20	2	3	4	5	5	1	3	4	5	4	4	3	4	2	2
144697 臺東縣立廣原國小	6	1	1	1	1	1	1	50	30	20	4	1	6	3	5	6	5	3	6	4	4	3	6	4	2
144698 臺東縣立錦屏國小	6	1	1	1	1	1	1	36	14	22	5	2	2	1	1	6	2	6	2	1	2	6	3	2	1
144700 臺東縣立加拿國小	6	1	1	1	1	1	1	38	20	18	2	1	4	1	5	3	4	5	2	4	3	4	4	1	3

國民小學個別學校基本資料（續 62 ）

104 學年度 2015-2016

單位：班；人

	班級數							學生數															上學年畢業生數		
	總計	1年級	2年級	3年級	4年級	5年級	6年級	總計			1年級		2年級		3年級		4年級		5年級		6年級				
								計	男	女	男	女	男	女	男	女	男	女	男	女	男	女	總計	男	女
144701 臺東縣立東海國小	24	4	4	4	4	4	4	679	364	315	69	45	56	56	55	60	61	55	60	48	63	51	118	65	53
144702 臺東縣立霧鹿國小	12	2	2	2	2	2	2	54	24	30	5	2	2	5	7	5	2	10	5	5	3	3	10	8	2
144703 臺東縣立興隆國小	6	1	1	1	1	1	1	68	28	40	2	4	5	5	6	8	6	10	6	7	3	6	12	6	6
141301 私立均一高中附設國小部	5	1	1	1	1	1	-	77	43	34	12	8	9	7	8	9	8	6	6	4	-	-	12	8	4
花蓮縣 總計 104 校	992	160	161	160	164	171	176	16,538	8,641	7,897	1,330	1,210	1,381	1,241	1,363	1,254	1,463	1,302	1,503	1,413	1,601	1,477	3,250	1,731	1,519
國小 103 校	972	156	157	156	161	168	174	16,110	8,404	7,706	1,293	1,171	1,337	1,205	1,323	1,212	1,422	1,280	1,458	1,384	1,571	1,454	3,161	1,680	1,481
附設國小部 1 校	20	4	4	4	3	3	2	428	237	191	37	39	44	36	40	42	41	22	45	29	30	23	89	51	38
150601 國立東華大學附小	30	5	5	5	5	5	5	843	460	383	77	63	74	69	75	65	80	58	75	65	79	63	133	78	55
151602 私立海星國小	18	3	3	3	3	3	3	558	303	255	58	43	56	44	38	39	48	33	47	49	56	47	77	35	42
154601 花蓮縣立明禮國小	13	3	2	2	2	2	2	214	112	102	17	15	19	22	13	12	20	18	22	15	21	20	50	32	18
154602 花蓮縣立明義國小	59	8	9	10	11	11	10	1,552	780	772	125	102	129	119	137	126	118	154	138	135	133	136	268	119	149
154603 花蓮縣立明廉國小	22	4	3	3	4	4	4	546	282	264	50	48	37	37	43	37	51	42	46	45	55	55	93	46	47
154604 花蓮縣立明恥國小	15	3	3	3	2	2	2	256	136	120	20	15	28	18	16	31	24	20	21	15	27	21	39	19	20
154605 花蓮縣立中正國小	38	6	6	6	6	6	8	1,021	537	484	98	74	82	71	96	74	93	80	82	89	86	96	203	123	80
154606 花蓮縣立信義國小	6	1	1	1	1	1	1	70	30	40	5	8	2	7	5	7	8	3	7	8	3	7	9	5	4
154607 花蓮縣立復興國小	7	1	1	1	1	1	2	138	76	62	12	8	9	8	15	6	17	10	5	15	18	15	25	15	10
154608 花蓮縣立中華國小	16	2	2	2	3	3	4	326	185	141	30	10	22	16	27	27	28	29	36	24	42	35	88	46	42
154610 花蓮縣立忠孝國小	18	3	3	3	3	3	3	469	255	214	38	30	42	33	42	31	45	38	44	41	44	41	101	58	43
154611 花蓮縣立北濱國小	6	1	1	1	1	1	1	109	56	53	8	9	10	12	6	11	9	11	11	4	12	6	12	7	5
154612 花蓮縣立鑄強國小	23	3	3	4	4	4	5	550	272	278	43	38	35	42	40	49	48	48	52	51	54	50	121	70	51
154613 花蓮縣立國福國小	6	1	1	1	1	1	1	43	21	22	4	3	-	4	3	3	4	3	5	4	5	5	8	4	4
154614 花蓮縣立新城國小	13	3	2	2	2	2	2	230	117	113	18	14	19	11	16	22	20	17	21	32	23	17	49	27	22
154615 花蓮縣立北埔國小	20	3	3	3	3	4	4	459	225	234	32	34	29	45	40	32	37	36	38	45	49	42	91	38	53
154616 花蓮縣立康樂國小	6	1	1	1	1	1	1	79	45	34	6	3	9	7	3	7	8	5	12	9	7	3	8	3	5
154617 花蓮縣立嘉里國小	6	1	1	1	1	1	1	91	54	37	7	4	11	5	7	4	7	5	9	6	13	13	22	6	16
154618 花蓮縣立吉安國小	15	2	2	2	3	3	3	287	140	147	15	25	21	19	15	18	29	26	30	33	30	26	57	34	23
154619 花蓮縣立宜昌國小	32	5	5	5	5	6	6	849	472	377	78	66	80	60	76	61	69	54	79	76	90	60	150	81	69
154620 花蓮縣立北昌國小	27	5	5	4	4	5	4	730	378	352	67	66	72	68	57	54	60	48	65	60	57	56	121	63	58
154621 花蓮縣立稻香國小	15	2	2	2	3	2	4	310	163	147	22	24	24	18	26	25	36	22	26	27	29	31	69	37	32
154622 花蓮縣立光華國小	6	1	1	1	1	1	1	90	43	47	3	12	5	8	7	7	7	11	11	4	10	5	31	18	13
154623 花蓮縣立南華國小	6	1	1	1	1	1	1	80	43	37	4	7	8	6	8	4	6	7	10	4	7	9	27	12	15
154624 花蓮縣立化仁國小	13	2	2	2	2	2	3	266	144	122	16	19	28	15	22	19	22	15	22	26	34	28	62	35	27
154625 花蓮縣立太昌國小	18	3	4	2	3	3	3	370	184	186	27	35	30	31	31	17	31	35	31	32	34	36	82	49	33
154626 花蓮縣立壽豐國小	7	1	1	1	1	2	1	132	68	64	16	10	7	16	7	13	13	4	15	13	10	8	18	9	9
154627 花蓮縣立豐山國小	6	1	1	1	1	1	1	93	53	40	9	3	8	5	10	5	7	7	6	13	13	7	13	8	5
154628 花蓮縣立豐裡國小	6	1	1	1	1	1	1	109	54	55	4	5	11	7	7	13	13	7	12	14	7	9	23	9	14
154629 花蓮縣立志學國小	8	1	1	2	1	1	2	144	80	64	11	11	11	7	15	15	14	6	15	9	14	16	29	15	14
154630 花蓮縣立平和國小	6	1	1	1	1	1	1	45	22	23	1	1	3	4	5	6	6	2	4	5	3	5	7	5	2
154631 花蓮縣立溪口國小	6	1	1	1	1	1	1	36	19	17	-	3	4	1	5	3	4	1	4	5	2	4	7	1	6

國民小學個別學校基本資料（續 63 ）

104 學年度 2015-2016

單位：班；人

	班級數							學生數															上學年畢業生數		
	總計	1年級	2年級	3年級	4年級	5年級	6年級	總計			1年級		2年級		3年級		4年級		5年級		6年級				
								計	男	女	男	女	男	女	男	女	男	女	男	女	男	女	總計	男	女
154632 花蓮縣立月眉國小	6	1	1	1	1	1	1	34	15	19	-	2	1	1	2	2	4	4	5	5	3	5	8	4	4
154633 花蓮縣立水璉國小	6	1	1	1	1	1	1	22	13	9	2	3	3	1	4	1	1	1	3	1	-	2	8	5	3
154634 花蓮縣立鳳林國小	12	2	2	2	2	2	2	188	114	74	20	12	18	15	14	8	25	11	17	13	20	15	44	23	21
154636 花蓮縣立大榮國小	6	1	1	1	1	1	1	50	24	26	4	3	3	5	-	4	3	6	9	4	5	4	15	6	9
154637 花蓮縣立鳳仁國小	6	1	1	1	1	1	1	86	42	44	10	4	6	10	9	8	5	6	6	6	6	10	16	7	9
154638 花蓮縣立北林國小	6	1	1	1	1	1	1	22	15	7	1	-	1	1	1	2	2	1	4	2	6	1	11	7	4
154640 花蓮縣立長橋國小	6	1	1	1	1	1	1	42	18	24	2	2	-	5	6	2	1	8	3	-	6	7	11	7	4
154642 花蓮縣立林榮國小	6	1	1	1	1	1	1	33	15	18	2	6	2	1	-	1	1	4	4	5	6	1	6	5	1
154643 花蓮縣立光復國小	10	1	2	1	1	3	2	160	85	75	10	11	20	10	7	12	13	9	17	15	18	18	36	18	18
154644 花蓮縣立太巴塱國小	6	1	1	1	1	1	1	97	50	47	8	6	7	13	5	7	7	7	9	5	14	9	15	7	8
154648 花蓮縣立大進國小	8	1	1	1	2	1	2	155	78	77	11	13	10	7	14	8	16	22	9	14	18	13	39	20	19
154649 花蓮縣立瑞穗國小	12	2	2	2	2	2	2	237	119	118	18	18	23	19	17	29	12	19	29	12	20	21	50	26	24
154650 花蓮縣立瑞北國小	6	1	1	1	1	1	1	74	37	37	7	4	8	4	2	13	6	6	9	3	5	7	22	7	15
154651 花蓮縣立瑞美國小	6	1	1	1	1	1	1	53	30	23	4	2	4	2	5	3	8	4	2	8	7	4	20	10	10
154652 花蓮縣立鶴岡國小	6	1	1	1	1	1	1	26	19	7	2	-	5	1	3	1	3	1	3	4	3	-	5	2	3
154653 花蓮縣立舞鶴國小	6	1	1	1	1	1	1	29	17	12	2	3	1	4	2	1	3	1	3	2	6	1	7	1	6
154654 花蓮縣立富源國小	6	1	1	1	1	1	1	89	47	42	3	5	5	10	7	6	8	8	8	4	16	9	18	10	8
154655 花蓮縣立豐濱國小	6	1	1	1	1	1	1	67	37	30	5	4	7	7	4	6	4	4	9	3	8	6	15	8	7
154656 花蓮縣立港口國小	6	1	1	1	1	1	1	18	11	7	1	1	1	1	2	1	1	3	2	-	4	1	4	2	2
154657 花蓮縣立靜浦國小	6	1	1	1	1	1	1	23	12	11	1	2	1	1	2	3	5	-	-	3	3	2	6	6	-
154658 花蓮縣立新社國小	6	1	1	1	1	1	1	13	8	5	-	1	2	1	1	1	1	-	3	-	1	2	7	5	2
154660 花蓮縣立玉里國小	15	2	2	3	2	2	4	309	158	151	29	20	20	29	27	24	26	15	25	23	31	40	74	33	41
154661 花蓮縣立中城國小	17	3	3	2	3	3	3	388	193	195	31	33	37	26	32	26	28	38	29	31	36	41	79	44	35
154662 花蓮縣立源城國小	6	1	1	1	1	1	1	40	26	14	6	2	5	1	4	3	3	1	4	4	4	3	4	4	-
154663 花蓮縣立樂合國小	6	1	1	1	1	1	1	40	17	23	4	2	2	4	1	6	4	3	3	4	3	4	5	4	1
154664 花蓮縣立觀音國小	6	1	1	1	1	1	1	22	11	11	1	2	1	-	4	3	1	1	3	4	1	1	9	3	6
154665 花蓮縣立高寮國小	6	1	1	1	1	1	1	61	33	28	1	1	5	5	5	6	9	7	9	5	4	4	8	7	1
154666 花蓮縣立松浦國小	6	1	1	1	1	1	1	51	23	28	4	5	6	3	4	5	3	5	3	4	3	6	16	8	8
154667 花蓮縣立春日國小	6	1	1	1	1	1	1	39	16	23	1	1	3	4	4	6	2	5	3	4	3	3	6	4	2
154668 花蓮縣立德武國小	6	1	1	1	1	1	1	39	23	16	2	3	3	3	5	2	5	2	3	3	5	3	12	5	7
154669 花蓮縣立三民國小	6	1	1	1	1	1	1	38	23	15	3	4	2	-	4	2	3	3	8	4	3	2	10	8	2
154670 花蓮縣立大禹國小	6	1	1	1	1	1	1	48	21	27	3	2	4	6	4	3	4	3	2	6	4	7	13	4	9
154671 花蓮縣立長良國小	6	1	1	1	1	1	1	39	24	15	2	3	5	-	3	1	3	4	5	1	6	6	5	2	3
154672 花蓮縣立富里國小	9	1	1	1	1	3	2	132	66	66	6	6	9	7	10	8	8	14	17	14	16	17	33	15	18
154674 花蓮縣立東里國小	6	1	1	1	1	1	1	36	16	20	4	6	3	3	3	2	2	4	-	3	4	2	5	3	2
154675 花蓮縣立明里國小	6	1	1	1	1	1	1	43	24	19	4	3	5	2	6	2	2	3	3	6	4	3	7	3	4
154676 花蓮縣立吳江國小	6	1	1	1	1	1	1	35	18	17	3	3	1	1	2	4	4	4	6	3	2	2	5	3	2
154677 花蓮縣立學田國小	6	1	1	1	1	1	1	45	20	25	3	2	4	3	3	5	3	6	1	4	6	5	11	7	4
154678 花蓮縣立永豐國小	6	1	1	1	1	1	1	25	11	14	1	1	1	2	2	4	2	2	3	2	2	3	4	1	3
154679 花蓮縣立萬寧國小	6	1	1	1	1	1	1	37	21	16	1	1	2	2	4	2	7	3	3	3	4	5	6	3	3
154680 花蓮縣立東竹國小	6	1	1	1	1	1	1	88	44	44	3	6	6	6	6	5	9	7	10	9	10	11	16	11	5

國民小學個別學校基本資料（續 64 ）

104 學年度 2015-2016

單位：班；人

	班級數							學生數																	上學年畢業生數		
	總計	1年級	2年級	3年級	4年級	5年級	6年級	總計			1年級		2年級		3年級		4年級		5年級		6年級						
								計	男	女	男	女	男	女	男	女	男	女	男	女	男	女	總計	男	女
154681 花蓮縣立秀林國小	6	1	1	1	1	1	1	65	30	35	5	10	5	8	7	4	6	6	4	4	3	3	11	6	5
154682 花蓮縣立富世國小	6	1	1	1	1	1	1	76	43	33	8	3	13	6	3	3	6	2	6	9	7	10	8	5	3
154683 花蓮縣立崇德國小	6	1	1	1	1	1	1	83	46	37	8	4	10	5	5	9	7	7	10	7	6	5	12	5	7
154684 花蓮縣立和平國小	6	1	1	1	1	1	1	105	57	48	7	7	9	6	9	8	13	7	12	6	7	14	28	16	12
154685 花蓮縣立景美國小	6	1	1	1	1	1	1	59	20	39	1	6	3	3	4	5	3	7	4	10	5	8	21	12	9
154686 花蓮縣立三棧國小	6	1	1	1	1	1	1	42	23	19	2	5	5	3	3	2	5	4	1	3	7	2	9	5	4
154687 花蓮縣立佳民國小	6	1	1	1	1	1	1	58	21	37	-	5	3	5	8	3	3	7	3	9	4	8	16	10	6
154688 花蓮縣立銅門國小	6	1	1	1	1	1	1	81	42	39	8	6	2	6	3	6	16	9	4	4	9	8	18	13	5
154689 花蓮縣立水源國小	6	1	1	1	1	1	1	90	45	45	5	6	9	8	6	8	5	9	9	10	11	4	15	10	5
154690 花蓮縣立銅蘭國小	6	1	1	1	1	1	1	69	36	33	5	9	3	5	5	1	8	5	5	8	10	5	21	12	9
154691 花蓮縣立文蘭國小	6	1	1	1	1	1	1	64	39	25	9	3	5	4	10	4	7	4	4	5	4	5	10	6	4
154692 花蓮縣立萬榮國小	6	1	1	1	1	1	1	59	28	31	3	7	5	5	4	5	8	5	2	4	6	5	5	2	3
154693 花蓮縣立明利國小	6	1	1	1	1	1	1	51	29	22	6	2	4	5	6	2	4	5	1	2	8	6	6	3	3
154694 花蓮縣立見晴國小	6	1	1	1	1	1	1	49	25	24	5	3	2	3	4	7	4	4	3	5	7	2	2	2	-
154695 花蓮縣立馬遠國小	6	1	1	1	1	1	1	29	15	14	4	3	4	1	3	1	-	5	3	-	1	4	7	3	4
154696 花蓮縣立西林國小	6	1	1	1	1	1	1	77	38	39	3	10	2	5	10	3	8	7	7	8	8	6	12	8	4
154697 花蓮縣立紅葉國小	6	1	1	1	1	1	1	60	31	29	6	6	1	4	8	5	7	3	7	5	2	6	9	5	4
154698 花蓮縣立卓溪國小	6	1	1	1	1	1	1	45	27	18	3	1	6	3	4	1	5	5	6	1	3	7	11	4	7
154699 花蓮縣立崙山國小	6	1	1	1	1	1	1	43	22	21	3	6	5	4	4	1	3	5	5	3	2	2	1	-	1
154700 花蓮縣立立山國小	6	1	1	1	1	1	1	50	26	24	6	2	7	3	6	2	2	5	3	8	2	4	11	7	4
154701 花蓮縣立太平國小	6	1	1	1	1	1	1	52	26	26	2	3	3	5	6	6	4	5	7	2	4	5	11	6	5
154702 花蓮縣立卓清國小	6	1	1	1	1	1	1	19	11	8	2	1	2	1	2	1	2	2	1	3	2	-	3	2	1
154703 花蓮縣立卓樂國小	6	1	1	1	1	1	1	41	23	18	2	3	8	1	4	2	3	3	1	6	5	3	11	7	4
154704 花蓮縣立古風國小	6	1	1	1	1	1	1	37	24	13	3	2	6	2	5	3	4	1	4	3	2	2	6	3	3
154705 花蓮縣立奇美國小	6	1	1	1	1	1	1	20	8	12	-	3	-	1	1	-	2	2	2	2	3	4	6	4	2
154706 花蓮縣立卓楓國小	6	1	1	1	1	1	1	22	10	12	2	2	-	1	1	1	3	4	3	2	1	2	4	3	1
154707 花蓮縣立西富國小	6	1	1	1	1	1	1	30	19	11	3	2	4	3	3	1	3	2	4	-	2	3	7	4	3
154708 花蓮縣立大興國小	6	1	1	1	1	1	1	32	17	15	-	6	3	2	3	2	5	2	3	-	3	3	7	6	1
154710 花蓮縣立西寶國小	6	1	1	1	1	1	1	40	25	15	5	1	5	4	4	1	3	3	4	-	4	6	5	4	1
154711 花蓮縣立中原國小	18	2	3	3	3	4	3	394	195	199	31	28	26	32	29	34	34	35	35	36	40	34	84	42	42
151312 私立慈大附中附設國小部	20	4	4	4	3	3	2	428	237	191	37	39	44	36	40	42	41	22	45	29	30	23	89	51	38
澎湖縣 總計 40 校	315	47	53	51	52	55	57	3,972	2,054	1,918	278	291	314	284	350	291	350	310	359	379	403	363	847	465	382
國小 40 校	315	47	53	51	52	55	57	3,972	2,054	1,918	278	291	314	284	350	291	350	310	359	379	403	363	847	465	382
附設國小部 - 校	-	-	-	-	-	-	-	-	-	-	-	-	-	-	-	-	-	-	-	-	-	-	-	-	-
164601 澎湖縣立馬公國小	29	4	4	5	5	5	6	553	280	273	43	55	41	41	50	50	61	46	44	47	41	34	101	50	51
164602 澎湖縣立中正國小	22	3	3	4	3	4	5	410	200	210	29	31	23	28	41	35	27	33	34	40	46	43	92	43	49
164603 澎湖縣立中興國小	20	2	4	3	3	4	4	416	196	220	15	28	34	39	24	26	33	31	39	49	51	47	120	78	42
164604 澎湖縣立中山國小	6	1	1	1	1	1	1	84	50	34	5	6	7	3	12	4	6	3	12	10	8	8	23	12	11
164605 澎湖縣立石泉國小	12	2	2	2	2	2	2	219	117	102	17	19	20	19	21	16	21	14	13	19	25	15	38	17	21

國民小學個別學校基本資料（續 65 ）

104 學年度 2015-2016

單位：班；人

	班級數							學生數															上學年畢業生數		
	總計	1年級	2年級	3年級	4年級	5年級	6年級	總計			1年級		2年級		3年級		4年級		5年級		6年級				
								計	男	女	男	女	男	女	男	女	男	女	男	女	男	女	總計	男	女
164606 澎湖縣立東衛國小	6	1	1	1	1	1	1	92	49	43	4	4	6	6	11	6	10	8	8	11	10	8	24	16	8
164607 澎湖縣立興仁國小	6	1	1	1	1	1	1	51	24	27	5	4	2	2	4	5	6	4	5	5	2	7	12	6	6
164608 澎湖縣立山水國小	6	1	1	1	1	1	1	70	34	36	6	5	3	5	6	5	6	9	7	7	6	5	9	8	1
164609 澎湖縣立五德國小	6	1	1	1	1	1	1	93	41	52	1	7	8	7	6	5	6	8	4	15	16	10	12	9	3
164610 澎湖縣立時裡國小	6	1	1	1	1	1	1	47	18	29	3	-	3	4	3	7	3	5	2	3	4	10	4	2	2
164611 澎湖縣立風櫃國小	6	1	1	1	1	1	1	64	36	28	3	3	6	-	4	10	9	7	5	3	9	5	17	12	5
164612 澎湖縣立虎井國小	3	1	-	-	1	1	-	8	4	4	-	2	-	-	-	-	-	1	4	1	-	-	3	-	3
164614 澎湖縣立成功國小	6	1	1	1	1	1	1	18	12	6	2	1	1	-	-	1	4	-	2	3	3	1	3	2	1
164615 澎湖縣立西溪國小	6	1	1	1	1	1	1	40	27	13	6	1	2	2	6	-	3	6	7	2	3	2	13	11	2
164616 澎湖縣立湖西國小	8	1	2	1	1	1	2	118	62	56	9	7	6	7	6	11	14	6	11	12	16	13	37	18	19
164617 澎湖縣立果葉國小	6	1	1	1	1	1	1	14	4	10	-	1	2	1	1	1	-	2	1	2	-	3	4	2	2
164618 澎湖縣立龍門國小	6	1	1	1	1	1	1	73	42	31	3	3	5	7	6	5	7	3	10	5	11	8	18	8	10
164619 澎湖縣立隘門國小	6	1	1	1	1	1	1	106	51	55	6	6	11	6	8	7	9	14	9	8	8	14	13	11	2
164620 澎湖縣立沙港國小	6	1	1	1	1	1	1	43	21	22	4	5	2	3	2	3	3	3	4	3	6	5	6	4	2
164621 澎湖縣立中屯國小	6	1	1	1	1	1	1	22	11	11	2	2	3	2	-	1	2	1	2	2	2	3	5	3	2
164623 澎湖縣立講美國小	6	1	1	1	1	1	1	29	24	5	2	-	1	-	1	-	3	3	6	1	11	1	4	3	1
164624 澎湖縣立港子國小	6	1	1	1	1	1	1	17	11	6	3	-	2	3	1	2	3	-	1	-	1	1	2	1	1
164625 澎湖縣立赤崁國小	6	1	1	1	1	1	1	70	35	35	4	4	5	5	10	6	3	1	9	11	4	8	17	10	7
164627 澎湖縣立鳥嶼國小	6	1	1	1	1	1	1	36	13	23	3	-	1	2	3	3	2	6	4	6	-	6	5	2	3
164628 澎湖縣立吉貝國小	6	1	1	1	1	1	1	44	25	19	2	4	6	3	5	1	1	3	5	6	6	2	6	4	2
164629 澎湖縣立後寮國小	6	1	1	1	1	1	1	47	23	24	4	2	3	2	4	4	5	5	3	5	4	6	3	2	1
164630 澎湖縣立合橫國小	6	1	1	1	1	1	1	24	14	10	1	-	6	2	-	1	2	3	2	1	3	3	6	5	1
164631 澎湖縣立竹灣國小	6	1	1	1	1	1	1	31	15	16	4	1	-	2	2	3	4	4	3	2	2	4	7	2	5
164633 澎湖縣立大池國小	6	1	1	1	1	1	1	23	13	10	-	3	-	2	4	2	2	1	5	1	2	1	9	5	4
164634 澎湖縣立池東國小	5	-	1	1	1	1	1	26	12	14	-	-	2	2	1	1	4	2	4	6	1	3	12	7	5
164635 澎湖縣立赤馬國小	4	-	1	-	1	1	1	14	5	9	-	-	2	-	-	-	1	3	1	2	1	4	6	2	4
164636 澎湖縣立內垵國小	6	1	1	1	1	1	1	50	32	18	4	3	5	6	5	2	8	1	2	4	8	2	10	4	6
164637 澎湖縣立外垵國小	6	1	1	1	1	1	1	105	58	47	11	6	8	5	9	12	8	8	13	7	9	9	23	17	6
164638 澎湖縣立望安國小	6	1	1	1	1	1	1	32	20	12	1	-	3	-	4	1	3	3	4	4	5	4	3	3	-
164639 澎湖縣立將軍國小	6	1	1	1	1	1	1	26	16	10	2	2	1	1	2	-	5	1	3	2	3	4	7	1	6
164641 澎湖縣立花嶼國小	4	-	1	-	1	1	1	7	2	5	-	-	-	2	-	-	-	1	1	1	1	1	3	2	1
164643 澎湖縣立七美國小	6	1	1	1	1	1	1	66	29	37	5	3	4	5	3	10	4	6	5	6	8	7	11	6	5
164644 澎湖縣立雙湖國小	6	1	1	1	1	1	1	39	21	18	2	4	5	3	4	1	2	1	2	6	6	3	8	5	3
164645 澎湖縣立文澳國小	26	4	4	4	4	5	5	594	326	268	59	53	58	47	61	33	48	43	50	47	50	45	117	53	64
164646 澎湖縣立文光國小	8	1	2	2	1	1	1	151	81	70	8	16	17	10	20	11	12	11	13	14	11	8	34	19	15
基隆市 總計 44 校	768	118	119	128	125	138	140	17,341	9,023	8,318	1,396	1,314	1,434	1,320	1,537	1,353	1,426	1,408	1,568	1,489	1,662	1,434	3,386	1,795	1,591
國小 43 校	762	117	118	127	124	137	139	17,117	8,908	8,209	1,372	1,293	1,416	1,295	1,515	1,333	1,411	1,387	1,544	1,474	1,650	1,427	3,351	1,778	1,573
附設國小部 1 校	6	1	1	1	1	1	1	224	115	109	24	21	18	25	22	20	15	21	24	15	12	7	35	17	18
171601 私立聖心小學	24	4	4	4	4	4	4	827	438	389	100	80	70	63	77	81	66	58	59	54	66	53	116	62	54
173601 基隆市立中正國小	12	1	1	2	2	3	3	182	106	76	15	6	16	6	16	18	14	15	18	13	27	18	37	23	14

國民小學個別學校基本資料（續 66 ）

104 學年度 2015-2016

單位：班；人

	班級數							學生數															上學年畢業生數		
	總計	1年級	2年級	3年級	4年級	5年級	6年級	總計			1年級		2年級		3年級		4年級		5年級		6年級				
								計	男	女	男	女	男	女	男	女	男	女	男	女	男	女	總計	男	女
173602 基隆市立正濱國小	19	3	4	3	2	3	4	458	248	210	42	34	51	41	41	29	26	22	36	48	52	36	80	42	38
173603 基隆市立忠孝國小	6	1	1	1	1	1	1	95	46	49	9	4	5	9	5	5	4	13	13	12	10	6	19	4	15
173604 基隆市立和平國小	10	1	2	1	2	2	2	167	90	77	12	12	12	14	17	6	21	12	17	12	11	21	37	17	20
173605 基隆市立八斗國小	23	3	3	5	4	4	4	491	264	227	37	34	30	28	51	33	41	41	54	48	51	43	148	82	66
173606 基隆市立東信國小	26	3	3	5	4	6	5	637	355	282	38	43	54	29	66	42	59	53	67	56	71	59	164	91	73
173607 基隆市立中興國小	16	2	2	2	2	4	4	260	150	110	20	16	17	12	16	14	20	26	39	15	38	27	63	23	40
173608 基隆市立深澳國小	12	2	2	2	2	2	2	207	109	98	17	13	16	18	17	19	23	15	13	19	23	14	33	17	16
173609 基隆市立月眉國小	6	1	1	1	1	1	1	61	34	27	8	5	4	5	5	6	4	4	4	3	9	4	17	4	13
173610 基隆市立東光國小	7	1	1	1	1	1	2	117	58	59	7	7	8	5	10	6	11	17	11	8	11	16	24	12	12
173611 基隆市立仁愛國小	42	6	6	7	7	8	8	994	486	508	61	78	83	76	72	70	88	78	95	117	87	89	177	80	97
173612 基隆市立信義國小	58	9	9	10	10	10	10	1,545	824	721	123	115	138	115	139	117	139	126	143	136	142	112	297	165	132
173613 基隆市立成功國小	21	2	3	4	4	4	4	402	206	196	23	18	35	26	34	36	41	36	36	41	37	39	96	51	45
173614 基隆市立南榮國小	7	1	1	2	1	1	1	119	54	65	5	6	8	9	13	13	9	12	10	16	9	9	34	16	18
173615 基隆市立尚智國小	6	1	1	1	1	1	1	45	21	24	5	4	5	4	1	4	5	5	1	1	4	6	4	2	2
173616 基隆市立安樂國小	25	4	4	4	3	5	5	464	233	231	35	41	33	26	43	49	30	31	44	49	48	35	111	59	52
173617 基隆市立西定國小	12	2	2	2	2	2	2	266	133	133	17	16	24	18	23	24	22	23	22	27	25	25	49	32	17
173618 基隆市立武崙國小	44	8	6	7	7	8	8	1,167	624	543	105	99	92	86	98	95	95	91	124	80	110	92	243	139	104
173619 基隆市立中和國小	22	3	3	4	4	4	4	543	280	263	38	38	35	32	54	45	47	47	51	51	55	50	108	57	51
173620 基隆市立仙洞國小	6	1	1	1	1	1	1	55	28	27	11	8	3	4	6	3	4	4	1	6	3	2	17	6	11
173621 基隆市立中山國小	7	1	1	1	1	1	2	104	57	47	4	5	8	10	8	4	15	9	7	9	15	10	19	12	7
173622 基隆市立港西國小	6	1	1	1	1	1	1	48	24	24	7	3	3	1	2	4	2	8	2	4	8	4	9	6	3
173623 基隆市立中華國小	6	1	1	1	1	1	1	75	47	28	6	8	6	6	9	2	7	3	6	6	13	3	15	10	5
173624 基隆市立太平國小	6	1	1	1	1	1	1	36	18	18	2	4	3	-	3	6	3	3	5	1	2	4	11	7	4
173625 基隆市立德和國小	23	3	3	4	4	4	5	529	262	267	29	28	37	39	40	50	40	58	57	34	59	58	104	46	58
173626 基隆市立七堵國小	44	6	7	7	7	8	9	1,085	555	530	91	66	97	83	91	91	76	106	91	88	109	96	190	106	84
173627 基隆市立華興國小	10	2	2	1	2	2	1	202	100	102	17	19	15	17	9	22	24	16	17	19	18	9	35	16	19
173628 基隆市立五堵國小	33	6	5	5	6	5	6	889	440	449	71	92	70	67	75	67	59	80	78	62	87	81	163	84	79
173629 基隆市立堵南國小	12	2	2	2	2	2	2	216	96	120	10	19	14	24	16	15	18	17	12	24	26	21	40	22	18
173630 基隆市立瑪陵國小	6	1	1	1	1	1	1	59	29	30	3	7	7	9	13	3	1	5	5	1	-	5	11	6	5
173631 基隆市立復興國小	6	1	1	1	1	1	1	58	29	29	4	5	1	3	6	7	5	4	6	6	7	4	12	3	9
173632 基隆市立尚仁國小	6	1	1	1	1	1	1	123	70	53	13	8	17	10	12	9	6	9	11	7	11	10	14	8	6
173633 基隆市立建德國小	55	9	9	9	9	10	9	1,446	776	670	121	107	120	109	144	106	123	114	135	122	133	112	272	156	116
173634 基隆市立八堵國小	6	1	1	1	1	1	1	50	32	18	5	3	10	2	4	5	2	1	6	3	5	4	11	7	4
173635 基隆市立暖暖國小	10	2	1	2	1	2	2	158	86	72	19	14	10	12	14	12	11	5	11	20	21	9	34	21	13
173636 基隆市立暖江國小	7	1	1	1	1	2	1	155	71	84	12	12	11	15	12	10	13	11	13	21	10	15	23	10	13
173637 基隆市立碇內國小	29	4	5	5	5	5	5	717	384	333	52	44	53	63	67	54	67	55	64	61	81	56	147	78	69
173638 基隆市立隆聖國小	6	1	1	1	1	1	1	120	53	67	12	9	11	11	5	11	10	14	8	8	7	14	37	20	17
173639 基隆市立長興國小	12	2	2	2	2	2	2	215	114	101	19	14	24	19	24	14	19	11	16	21	12	22	37	22	15
173640 基隆市立長樂國小	18	3	3	3	3	3	3	390	192	198	24	32	36	37	31	33	29	32	33	34	39	30	94	46	48
173641 基隆市立深美國小	32	6	6	5	5	5	5	853	430	423	88	81	83	84	75	62	65	67	64	69	55	60	101	53	48
173642 基隆市立暖西國小	18	3	3	3	3	3	3	487	256	231	35	36	41	48	51	31	47	30	39	42	43	44	98	55	43

國民小學個別學校基本資料（續 67 ）

104 學年度 2015-2016

單位：班；人

		班級數							學生數															上學年畢業生數		
		總計	1年級	2年級	3年級	4年級	5年級	6年級	總計			1年級		2年級		3年級		4年級		5年級		6年級				
									計	男	女	男	女	男	女	男	女	男	女	男	女	男	女	總計	男	女
171306	私立二信高中附設國小部	6	1	1	1	1	1	1	224	115	109	24	21	18	25	22	20	15	21	24	15	12	7	35	17	18
新竹市	總計 33 校	1,168	197	204	194	195	190	188	29,694	15,574	14,120	2,689	2,352	2,761	2,409	2,472	2,396	2,573	2,295	2,518	2,349	2,561	2,319	5,186	2,726	2,460
	國小 32 校	1,120	189	196	186	187	182	180	28,504	14,944	13,560	2,598	2,264	2,666	2,315	2,360	2,300	2,464	2,211	2,407	2,253	2,449	2,217	4,959	2,610	2,349
	附設國小部 1 校	48	8	8	8	8	8	8	1,190	630	560	91	88	95	94	112	96	109	84	111	96	112	102	227	116	111
180601	國立新竹教育大學附小	34	6	4	6	6	6	6	821	435	386	78	56	65	47	76	67	61	77	81	61	74	78	147	82	65
181601	私立曙光國小	18	3	3	3	3	3	3	791	389	402	73	69	65	76	62	74	68	61	63	66	58	56	128	75	53
181602	私立矽谷國(中)小	21	3	4	4	4	3	3	414	225	189	37	33	43	36	39	41	37	35	36	25	33	19	58	37	21
183601	新竹市立新竹國小	56	8	10	9	10	10	9	1,339	711	628	117	87	115	107	101	118	122	106	123	115	133	95	274	141	133
183602	新竹市立北門國小	40	6	7	7	7	7	6	1,002	524	478	88	72	101	75	87	93	84	83	94	75	70	80	166	80	86
183603	新竹市立民富國小	79	13	13	12	14	14	13	2,051	1,043	1,008	200	150	200	154	147	173	172	175	159	189	165	167	381	198	183
183604	新竹市立東門國小	68	12	11	11	11	12	11	1,772	921	851	155	133	155	147	155	149	148	122	162	157	146	143	286	141	145
183605	新竹市立西門國小	44	7	8	8	8	7	6	1,141	620	521	101	101	121	101	90	80	110	78	101	90	97	71	172	98	74
183606	新竹市立竹蓮國小	27	4	5	4	5	5	4	631	325	306	52	46	61	51	52	51	43	57	50	52	67	49	109	52	57
183607	新竹市立東園國小	79	14	15	12	14	12	12	2,198	1,180	1,018	209	177	215	181	162	163	235	166	174	167	185	164	361	183	178
183608	新竹市立三民國小	68	11	11	11	11	11	13	1,956	1,051	905	166	151	170	147	173	141	168	148	168	146	206	172	355	190	165
183609	新竹市立龍山國小	53	12	11	8	7	7	8	1,413	772	641	174	148	160	123	106	115	102	79	101	93	129	83	259	136	123
183610	新竹市立關東國小	54	10	10	10	9	8	7	1,369	709	660	132	124	140	107	123	100	122	115	103	109	89	105	232	119	113
183611	新竹市立載熙國小	51	9	10	9	9	7	7	1,343	696	647	106	102	127	117	111	120	139	105	107	92	106	111	219	115	104
183612	新竹市立南寮國小	36	5	6	6	6	6	7	881	475	406	75	53	88	78	77	69	71	66	76	66	88	74	174	95	79
183613	新竹市立建功國小	58	10	10	10	10	9	9	1,543	795	748	150	117	137	137	138	132	122	129	131	106	117	127	267	139	128
183614	新竹市立水源國小	12	2	2	2	2	2	2	264	141	123	25	26	18	9	25	18	25	24	21	27	27	19	43	22	21
183615	新竹市立香山國小	30	6	6	4	5	5	4	746	390	356	70	65	72	72	57	49	65	62	70	60	56	48	117	59	58
183616	新竹市立虎林國小	26	4	4	4	4	5	5	611	327	284	55	49	60	46	53	41	49	40	57	53	53	55	137	76	61
183617	新竹市立港南國小	6	1	1	1	1	1	1	90	49	41	7	8	7	7	11	6	4	4	8	10	12	6	30	20	10
183618	新竹市立大庄國小	29	4	5	5	5	5	5	726	378	348	50	42	62	55	64	52	67	65	66	68	69	66	115	68	47
183619	新竹市立茄苳國小	6	1	1	1	1	1	1	107	57	50	9	9	8	11	10	9	10	6	9	5	11	10	19	9	10
183620	新竹市立朝山國小	12	2	2	2	2	2	2	259	135	124	25	16	22	19	23	17	19	21	16	29	30	22	61	27	34
183621	新竹市立大湖國小	6	1	1	1	1	1	1	62	28	34	4	8	4	4	6	6	4	4	4	9	6	3	10	4	6
183622	新竹市立內湖國小	25	4	4	5	4	4	4	541	286	255	38	39	46	48	53	40	40	44	60	47	49	37	101	61	40
183623	新竹市立南隘國小	6	1	1	1	1	1	1	128	62	66	7	12	11	12	11	10	6	13	18	9	9	10	18	11	7
183625	新竹市立頂埔國小	29	5	5	5	4	5	5	717	371	346	70	57	65	59	54	68	52	54	55	57	75	51	124	66	58
183626	新竹市立舊社國小	43	7	7	7	7	7	8	1,076	552	524	97	76	82	87	89	77	108	83	84	92	92	109	221	115	106
183627	新竹市立陽光國小	37	6	7	7	5	6	6	894	462	432	83	74	80	78	77	92	75	52	76	67	71	69	135	71	64
183628	新竹市立科園國小	30	5	5	5	5	5	5	779	413	366	63	82	76	50	65	52	64	64	74	57	71	61	117	58	59
183629	新竹市立高峰國小	18	3	3	3	3	3	3	387	204	183	35	36	40	27	26	35	42	33	31	29	30	23	67	35	32
183630	新竹市立青草湖國小	19	4	4	3	3	2	3	452	218	234	47	46	50	47	37	42	30	40	29	25	25	34	56	27	29

國民小學個別學校基本資料（續 68 ）

104 學年度 2015-2016

單位：班；人

		班級數							學生數															上學年畢業生數		
		總計	1年級	2年級	3年級	4年級	5年級	6年級	總計			1年級		2年級		3年級		4年級		5年級		6年級				
									計	男	女	男	女	男	女	男	女	男	女	男	女	男	女	總計	男	女
180301	國立科學工業園區高中附設國小部	48	8	8	8	8	8	8	1,190	630	560	91	88	95	94	112	96	109	84	111	96	112	102	227	116	111
嘉義市	總計 20 校	644	106	105	108	104	109	112	16,104	8,464	7,640	1,285	1,165	1,411	1,215	1,348	1,239	1,334	1,341	1,511	1,317	1,575	1,363	3,153	1,636	1,517
	國小 20 校	644	106	105	108	104	109	112	16,104	8,464	7,640	1,285	1,165	1,411	1,215	1,348	1,239	1,334	1,341	1,511	1,317	1,575	1,363	3,153	1,636	1,517
	附設國小部 - 校	-	-	-	-	-	-	-	-	-	-	-	-	-	-	-	-	-	-	-	-	-	-	-	-	-
200601	國立嘉義大學附小	30	5	5	5	5	5	5	847	440	407	71	71	84	58	71	66	62	79	76	66	76	67	148	74	74
203601	嘉義市立崇文國小	52	8	9	7	9	9	10	1,353	649	704	108	93	110	133	84	100	111	131	124	124	112	123	274	144	130
203602	嘉義市立博愛國小	55	9	9	10	8	9	10	1,384	729	655	124	87	114	114	120	104	100	117	122	108	149	125	290	156	134
203603	嘉義市立垂楊國小	32	5	5	5	5	6	6	802	417	385	58	71	63	66	66	61	69	49	88	74	73	64	160	81	79
203604	嘉義市立民族國小	22	4	4	4	3	3	4	521	279	242	40	48	59	46	38	36	45	35	45	37	52	40	102	52	50
203605	嘉義市立宣信國小	33	6	5	5	5	6	6	791	419	372	62	46	71	56	65	57	70	57	86	70	65	86	183	102	81
203606	嘉義市立大同國小	37	6	5	6	7	7	6	915	470	445	71	66	81	50	83	67	77	75	76	104	82	83	186	88	98
203607	嘉義市立志航國小	35	6	6	6	6	6	5	871	470	401	72	67	79	73	72	55	81	66	93	72	73	68	160	87	73
203608	嘉義市立嘉北國小	60	9	10	12	9	9	11	1,516	811	705	119	95	138	112	133	116	131	119	126	114	164	149	272	145	127
203609	嘉義市立僑平國小	31	5	5	5	5	5	6	760	404	356	55	56	70	51	62	58	63	67	67	54	87	70	138	68	70
203610	嘉義市立林森國小	27	4	4	5	4	6	4	620	320	300	45	45	46	45	65	51	49	53	56	61	59	45	126	59	67
203611	嘉義市立北園國小	14	3	3	2	2	2	2	292	158	134	21	23	30	25	20	21	29	22	26	26	32	17	65	31	34
203612	嘉義市立精忠國小	9	2	1	1	2	2	1	159	84	75	23	15	6	8	9	9	14	16	19	16	13	11	25	11	14
203613	嘉義市立育人國小	25	4	4	4	4	4	5	597	329	268	47	42	47	42	56	40	56	55	53	36	70	53	119	60	59
203614	嘉義市立蘭潭國小	30	5	6	5	4	5	5	713	369	344	48	53	67	60	56	63	55	53	70	52	73	63	123	63	60
203615	嘉義市立興安國小	28	5	4	5	5	4	5	701	345	356	60	51	57	46	43	73	53	69	64	52	68	65	169	86	83
203616	嘉義市立世賢國小	40	6	6	7	7	7	7	1,031	562	469	66	66	103	59	96	99	88	89	103	80	106	76	209	112	97
203617	嘉義市立興嘉國小	48	8	8	8	8	8	8	1,297	723	574	110	99	112	92	123	91	112	100	131	99	135	93	240	137	103
203618	嘉義市立港坪國小	24	4	4	4	4	4	4	614	321	293	58	46	52	52	55	54	44	59	59	41	53	41	105	51	54
203619	嘉義市立文雅國小	12	2	2	2	2	2	2	320	165	155	27	25	22	27	31	18	25	30	27	31	33	24	59	29	30
金門縣	總計 19 校	196	31	33	33	33	33	33	3,679	1,925	1,754	302	299	332	274	348	266	306	294	305	296	332	325	662	358	304
	國小 19 校	196	31	33	33	33	33	33	3,679	1,925	1,754	302	299	332	274	348	266	306	294	305	296	332	325	662	358	304
	附設國小部 - 校	-	-	-	-	-	-	-	-	-	-	-	-	-	-	-	-	-	-	-	-	-	-	-	-	-
714601	金門縣立金湖國小	24	4	4	4	4	4	4	571	286	285	52	42	52	48	52	41	55	48	36	48	39	58	93	48	45
714602	金門縣立金寧國(中)小	6	1	1	1	1	1	1	97	56	41	4	7	8	8	11	6	9	5	12	6	12	9	22	10	12
714603	金門縣立中正國小	46	6	7	9	8	8	8	1,217	640	577	94	79	104	86	117	85	99	112	106	113	120	102	239	132	107
714604	金門縣立賢庵國小	16	3	3	2	2	3	3	234	123	111	19	22	21	20	21	13	14	17	33	18	15	21	28	16	12
714605	金門縣立古城國小	6	1	1	1	1	1	1	120	68	52	11	11	12	9	13	10	11	11	10	5	11	6	22	11	11
714606	金門縣立開瑄國小	9	2	2	1	2	1	1	175	93	82	13	25	18	15	15	11	22	9	13	6	12	16	16	9	7
714607	金門縣立柏村國小	6	1	1	1	1	1	1	80	42	38	7	9	2	4	7	8	11	4	5	5	10	8	20	14	6
714608	金門縣立多年國小	6	1	1	1	1	1	1	74	47	27	8	3	8	5	9	6	7	5	8	3	7	5	19	7	12
714609	金門縣立金沙國小	12	2	2	2	2	2	2	247	128	119	24	28	24	14	20	18	17	16	20	20	23	23	36	21	15
714610	金門縣立何浦國小	8	1	1	1	1	2	2	144	80	64	6	8	12	11	14	8	12	10	13	12	23	15	30	13	17

國民小學個別學校基本資料（續 69 完）

104 學年度 2015-2016

單位：班；人

	班級數							學生數															上學年畢業生數		
	總計	1年級	2年級	3年級	4年級	5年級	6年級	總計			1年級		2年級		3年級		4年級		5年級		6年級				
								計	男	女	男	女	男	女	男	女	男	女	男	女	男	女	總計	男	女
714611 金門縣立安瀾國小	6	1	1	1	1	1	1	69	37	32	3	4	8	5	7	4	7	6	6	6	6	7	17	10	7
714612 金門縣立述美國小	6	1	1	1	1	1	1	62	33	29	6	5	4	4	6	7	10	1	3	4	4	8	2	2	-
714613 金門縣立古寧國小	6	1	1	1	1	1	1	71	33	38	8	8	8	2	5	8	2	7	4	6	6	7	16	12	4
714614 金門縣立金鼎國小	9	1	2	2	2	1	1	183	96	87	16	13	22	21	20	9	15	21	8	13	15	10	33	17	16
714615 金門縣立卓環國小	6	1	1	1	1	1	1	93	48	45	10	6	6	8	12	9	5	8	7	10	8	4	20	9	11
714616 金門縣立上岐國小	6	1	1	1	1	1	1	55	26	29	5	7	7	3	4	6	4	3	3	7	3	3	15	11	4
714618 金門縣立湖埔國小	6	1	1	1	1	1	1	54	31	23	5	5	9	5	1	3	4	2	6	1	6	7	8	4	4
714619 金門縣立正義國小	6	1	1	1	1	1	1	66	32	34	7	6	6	3	5	5	2	6	8	6	4	8	9	3	6
714620 金門縣立西口國小	6	1	1	1	1	1	1	67	26	41	4	11	1	3	9	9	-	3	4	7	8	8	17	9	8
連江縣 總計 8 校	51	9	8	9	9	8	8	443	253	190	47	30	38	33	40	43	58	34	31	34	39	16	100	50	50
國小 8 校	51	9	8	9	9	8	8	443	253	190	47	30	38	33	40	43	58	34	31	34	39	16	100	50	50
附設國小部 - 校	-	-	-	-	-	-	-	-	-	-	-	-	-	-	-	-	-	-	-	-	-	-	-	-	-
724601 連江縣立介壽國(中)小	12	2	2	2	2	2	2	179	111	68	21	8	19	10	13	16	29	10	9	19	20	5	44	22	22
724602 連江縣立中正國(中)小	6	1	1	1	1	1	1	62	27	35	7	9	4	2	4	12	5	5	5	4	2	3	15	7	8
724603 連江縣立仁愛國小	6	1	1	1	1	1	1	58	28	30	4	5	6	9	4	3	7	6	6	4	1	3	15	8	7
724604 連江縣立塘岐國小	6	1	1	1	1	1	1	43	24	19	3	2	3	3	3	4	6	4	3	4	6	2	6	3	3
724605 連江縣立坂里國小	6	1	1	1	1	1	1	30	20	10	4	1	1	5	5	1	2	1	5	2	3	-	9	3	6
724606 連江縣立敬恆國(中)小	6	1	1	1	1	1	1	19	13	6	3	1	2	1	1	1	1	3	2	-	4	-	1	-	1
724607 連江縣立東莒國小	3	1	-	1	1	-	-	10	5	5	2	2	-	-	2	2	1	1	-	-	-	-	2	1	1
724608 連江縣立東引國(中)小	6	1	1	1	1	1	1	42	25	17	3	2	3	3	8	4	7	4	1	1	3	3	8	6	2

國民中小學校概況統計工作人員

教育部統計處

蔡　美　娜　處長

游　騰　益　副處長

徐　健　中　專門委員

國民及學前教育統計科

陳　淑　華　科長

劉　嘉　蕙　專員

許　志　銘　專員

馮　漢　昌　科員

郭　温　慈　科員

許　振　益　商借老師

許　雅　玲　研究助理

林　雅　雯　研究助理

李　書　惠　工程師

國民中小學校概況統計

104 學年度

出版機關：教育部
發 行 人：吳思華
編　　者：教育部統計處
地　　址：100 臺北市中山南路 5 號
網　　址：http://www.edu.tw/
電　　話：(02) 77366380
出版年月：105 年 3 月
創刊年月：81 年
刊期頻率：年刊
其他類型版本說明：
本書同時登載於教育部統計處網站，網址如下：
https://stats.moe.gov.tw/files/ebook/basic/104/104basic.xls
定　　價：每本新臺幣 110 元
展 售 處：五南文化廣場
地址：400 臺中市中山路 6 號
電話：(04) 22260330#820、821
國家書店松江門市(秀威資訊科技公司)
地址：104 臺北市松江路 209 號 1 樓
電話：(02) 25180207#17
國家教育研究院教育資源及出版中心
地址：106 臺北市和平東路一段 181 號
電話：(02) 33225558#173
三民書局
地址：100 臺北市中正區重慶南路 1 段 61 號
電話：(02) 23617511#114
教育部員工消費合作社
地址：100 臺北市中山南路 5 號
電話：(02) 77366054

GPN：2008100124　　ISSN：2070-1330

本編著係採用創用 CC 「姓名標示—非商業性—禁止改作 2.5 台灣」授權條款釋出。此授權條款的詳細內容請見：
http://creativecommons.org/licenses/by-nc-nd/2.5/tw/

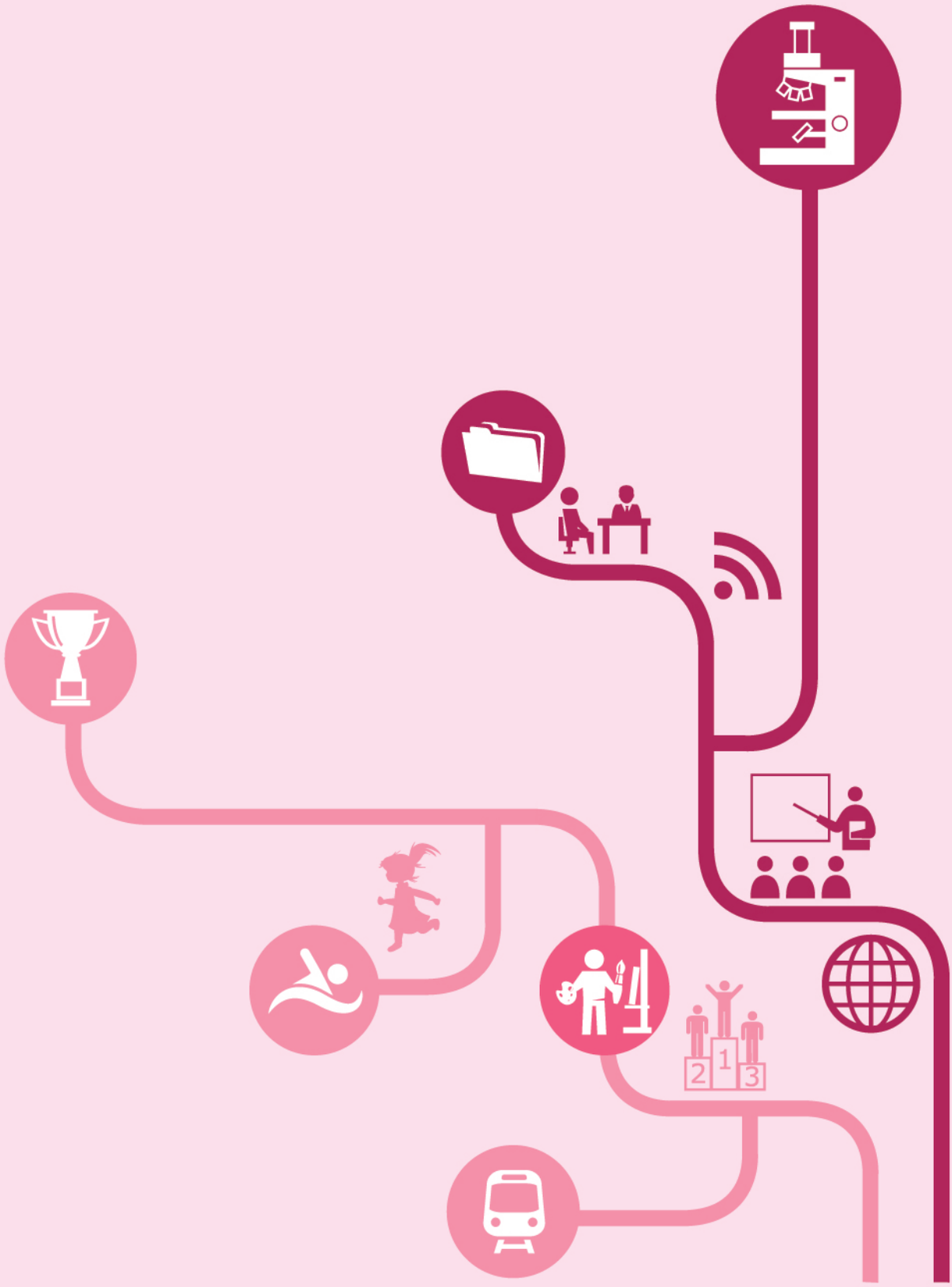

ISSN 2070-1330

9 772070 133001 00110

GPN：2008100124

定價：新臺幣110元