國民教育階段
學生人數預測分析報告
（95~110 學年度）

教育部統計處編印

中華民國 95 年 11 月

前　　言

本處對國民教育階段學生人數變動之推估，肇始於為配合本部推動『87學年度國小一年級班級學生人數降為35人』之政策，首在85年12月進行『87及88學年度公立國小一年級學生數與班級數』之預測作業，過程中深感提供統計分析數據以支援教育決策擬訂之重要性，乃彙整分析相關資料後，以具體數字方式呈現未來生源之變動趨勢，除事前提供政策擬訂時之參酌外，事後並可提供客觀地檢視政策施行之成效，本處於87年9月完成「國民教育學生人數成長預測(87-125 學年度)」創刊號之發行。近年來因社經變遷，且養兒防老觀念不似以往根深柢固致人口結構改變，尤其生育率減幅劇增，對若干時日後之各階段教育環境品質，諸如學校增設裁併、教師進用與培育需求，及教學軟硬體資源之安排等，勢必產生相當大之衝擊，誠須未雨綢繆妥為規劃因應。

本預測工作所採用資料包括

一、內政部台閩地區自78至89年間年底六歲與七歲之男女人口數。

二、內政部台閩地區自90至95年8月底六歲之男女人口數。

三、內政部台閩地區95年8月底0至6歲單一年齡男女人口數。

四、內政部台閩地區簡易生命表中，93年單一年齡男女人口之「死亡機率」。

五、教育部台閩地區國民中、小學，自80至94年各年級男女學生數與國中畢業生數。

本處依據上述資料，並配合下述三項假設：

一、民國89年以前每一年9至12月之人口出生數，約為隔年1至8月人口出生數一半；易言之假設每個月的出生人口數約略接近。90年以後以每一年8月底靜態人口數取代9月1日人口數。

二、民國95年至101年之單一年齡人口死亡機率與93年相同。

三、未來15年(指95至110學年度)，入學人口修正率與各年級男女學生之修正率均維持過去六年來之平均數。

運用上列內政部與本部之資料先推估未來年齡人口數，並據以估算入學學生數，再併同修正率後，逐年預測未來15年(95至110學年度)國民中、小學之學生總數、各年級男女學生數與國中畢業生數。

一本初衷希望藉本項推估結果期能對整體國民教育之規劃有所助益，惟本處同仁學識淺薄，推估方法及內容恐有不周之處，尚祈各界先進不吝賜教，俾作為將來改進之南針。

教育部統計處　　敬啟

目　　錄

第一章　緒論

第一節　預測之動機與目的

第二節　預測之範圍與對象

第二章　推估過程

第一節　資料來源與基本假設

第二節　名詞定義

第三節　推估流程

第三章　推估結果

第四章　統計圖表

第一節　統計圖

第二節　統計表

附錄

一、本書參考資料

二、各縣市 95 至 101 學年學生數預估

第一章　緒論

第一節　研究之動機與目的

教育統計之工作若僅侷限於當年度資料之蒐集分析，以及歷年度資料之維護、儲存，其結果充其量只是讓資料倉庫中的資料不斷累加而已，因之期藉由運用各項次級資料進行「國民教育學生人數中長期預測」工作，以擴展分析面，充分提供遂行教育決策時所需之重要參據。

以人口之出生數資料為基礎，配合各年齡層之死亡機率與國民教育各年級之流失率，來進行推估未來 15 年(95 至 109 學年度)內國小與國中學生數規模，另亦提供預估之國中畢業生數（95～110 學年），俾利國家進行整體國民教育資源之規劃與分配，以及儘早提醒各界注意生源減少對中等乃至高等教育可能衍生之影響。

第二節　研究之範圍與對象

一、研究範圍：台閩地區。

二、研究對象：國民教育階段學生及畢業生。

三、研究內容：未來 15 年(95～109 學年)國民中小學各年級男女學生數及（95～110 學年）國民中學畢業生人數之預估。

第二章　推估過程

第一節　資料來源與基本假設

一、資料來源

(一)、內政部台閩地區 76 至 89 年底 6 歲與 7 歲之男女人口數，90 至 95 各年 8 月底 6 歲男女人口數。

(二)、內政部台閩地區 95 年 8 月底 0 至 6 歲單一年齡男女人口數。

(三)、內政部台閩地區 94 年 9 月 1 日至 95 年 8 月底 0 歲男女人口出生數。

(四)、內政部台閩地區 93 年簡易生命年表中，單一年齡男女人口數之「死亡機率」。

(五)、教育部 76 至 94 學年國民中小學之各年級男女學生數與國中畢業生數。

二、基本假設

(一)、89 年戶役政業務電腦化實施前，靜態單一年齡人口僅有年底資料，故假設每個月的出生人口數約略接近；易言之，每一年 9 至 12 月之人口出生數，約為隔年 1 至 8 月人口出生數之一半。90 年以後靜態單一年齡人口開始建立按月資料，故直接採最近 9 月 1 日之 8 月底滿 6 歲年齡人口推計。至於 0 歲年齡人口，因靜態統計截止期尚在申報期限內，為免誤差過大，改以動態出生登記數取代。

(二)、民國 95 年至 101 年之單一年齡人口死亡機率與 93 年相同。

(三)、未來 15 年(指 95 至 110 學年度)適齡入學人數修正率與各年級男女學生數之修正率，均維持過去 6 年來之平均數。

第二節　名詞定義

一、推估適齡入學人口數

係指已具備就讀國小一年級條件之人口數，入學年齡之定義，依據國民教育法施行細則第八條第一項一款規定，係指於入學當年度 9 月 1 日滿 6 歲者，惟不一定均於當年度進入國小一年級就讀。以 94 學年度入學為例，適齡學生人口數定義為在 87 年 9 月 2 日至 88 年 9 月 1 日期間出生者；若以 94 年年底為基準，來算其年齡（此為本書原採用年底人口數之原因）則跨越 6 歲與 7 歲兩個年齡層；其中 6 歲占 8 個月(87 年 1 月 1 日至同年 9 月 1 日期間出生者)，7 歲占 4 個月(86 年 9 月 2 日至同年 12 月 31 日期間出生者)。

因此吾人定義「推估適齡入學人數」如下：

$$\text{推估適齡入學人數} = \frac{8}{12}\times(\text{6歲人口數}) + \frac{4}{12}\times(\text{7歲人口數})$$

戶役政業務電腦化實施後，本推估即可自 90 年起直接採 8 月底滿 6 歲者為適齡入學人口數，與法定當年度 9 月 1 日之人數資料僅往前推移 1 天，其差異已微乎其微。

二、死亡機率與生存機率

死亡機率（Probability of death）係生命表的函數之一，指 x 歲者在達到 $x+n$ 歲前之死亡機率（此處若取 $n=1$ 即指單一年齡之死亡

機率)，而生存機率 = 1-死亡機率。

註：有關生命表中「死亡機率」之計算過程，可至內政部「內政統計資訊網」網址http://www.moi.gov.tw/stat/參考。

三、平均修正率

一般而言，每隔一年（例如國小一年級升二年級，或二年級升三年級，…等），就會流失或增加一些學生；因此本項預測工作特別蒐集最近 6 年來（學生數為 90 學年度至 95 學年度，適齡入學人數為 90 年 8 月底至 95 年 8 月底）之統計資料來計算其「平均修正率」，嗣後進行預測作業時作為修正之參數。

相關定義如下：

$$\text{進入小學一年級之平均修正率} = \frac{\sum_{90}^{95}\text{學年度國小一年級學生數}}{\sum_{90}^{95}\text{年8月底適齡入學人數}}$$

【註：上式中，適齡入學人口數與國小一年級同為當年度，故分子、分母之年度起訖時間相同。】

$$\text{國中小}n\text{年級升國中、小}n+1\text{年級之平均修正率} = \frac{\sum_{90}^{95}\text{學年度國中、小}n+1\text{年級學生數}}{\sum_{89}^{94}\text{學年度國中、小}n\text{年級學生數}}$$

【註：89 學年度之國小一年級至 90 學年度時升為國小二年級，故上式中，分子分母差一學年度。】

$$\text{國三畢業之平均修正率} = \frac{\sum_{90}^{95}\text{學年度國中畢業生數}}{\sum_{89}^{94}\text{學年度國中三年級學生數}}$$

第三節 推估流程

一、由「內政統計資訊網」公告之歷年「台閩地區人口統計」，取得 78 至 89 年底 0 至 8 歲男女人口數，以及 90 至 95 年 8 月底 0 至 8 歲男女人口數。(詳見第 4 章之表 10、表 11)

二、由歷年「中華民國教育統計」(教育部編印)，取得過去 6 年來國小一年級至國中三年級各年級之男女學生數，以及國中男女畢業生數等資料。(詳見第 4 章之表 1~3)

三、由「內政統計資訊網」取得 59 至 95 年 8 月現住人口出生、死亡人數統計。(詳見第 4 章之表 9)

四、由「中華民國 93 年台閩地區簡易生命年表」(內政部統計處編印)取得單一年齡之「死亡機率」。(詳見第 4 章之表 7)

五、將 95 年 8 月底 0 歲至 6 歲之人口數 (8 月底 0 歲人口因靜態截止點與戶籍登記期限 45 天，尚有一段差距，故暫以動態出生登記數取代)，依死亡機率(男女分別計算)，逐年估算 96 至 101 年 8 月底之遞增年齡人口數。(詳見第 4 章之表 6)

六、估算適齡入學人口數如下：

$$89\text{年以前適齡入學人口數} = \frac{2}{3}\times(6\text{歲人口數}) + \frac{1}{3}\times(7\text{歲人口數})$$

90 年以後直接採當年 8 月底 6 歲人口數計算。

七、由過去 6 年來國中小年級別男女學生數計算學生之「平均修正率」，在本報告中當學年度之國中小各年級男女學生數，係透過上學年度之低一年級之男女學生數，經考慮其平均流失率後逐年計算而得。

八、依據上述之「平均修正率」，逐年推計 95 至 110 學年度國中小各年級之男女學生數及國中畢業生數。

第三章 推估結果

一、95 年出生嬰兒數估計為 20 萬 4 千人，較 94 年減少 4.9%；粗出生率將降至 9‰以下，再創新低。

根據內政部統計 94 年嬰兒出生數計 20 萬 5,854 人，較 93 年減少 4.88%，粗出生率為 9.06‰，較 93 年降低 0.5 個千分點，為繼 89 年(千禧龍年)粗出生率反升至千分之 13.76 後之新低點，亦為歷年最低點。估計 95 年出生嬰兒數為 20 萬 4 千人，三年後平均將降至 20 萬人以下。

二、以每 12 年為週期觀察過去 30 年來出生人口數變動，可以發現第三個週期之前 5 年（89~94 年）間，出生數由 30 萬 5 千人降至 20 萬 6 千人，平均每年減幅高達 7.6%，相較於前兩週期之前 5 年平均每年減幅分別為 0.4%及 1.0%高出許多。

回顧臺灣歷經戰後嬰兒潮及家庭計畫政策的全力推行，使得人口出現結構性的改變，加以受傳統習俗生肖偏好的影響，出生人口數呈現以 12 年為一週期的變動，逢龍年出生人口陡增、虎年則驟降，連帶影響國中小學生數的週期性變化。以高峰期 65、77 及 89 等龍年為週期分界點，觀察過去 30 年，第一個週期 65~77 年間，出生人口數由 42 萬 3 千人降至 34 萬 2 千人，平均每年減少 7 千人，減幅為 1.8%；第二個週期 77~89 年間，由 34 萬 2 千人降至 30 萬 6 千人，平均每年減少 3 千人，減幅為 0.9%；惟第三個週期在 89~94 年的前 5 年間，出生人口數由 30 萬 5 千人降至 20 萬 6 千人，平均每年減少 2 萬人，減幅高達 7.6%，相較於前兩週期之前 5 年平均年減 0.4%及 1.0%高低立見。而反映在國民教育階段生源之減少現象則自 93 學年（87 年出生屬虎年生肖入學）起即現端倪，預期入學人數自 96 學年起將難再有正向變動現象。

三、國小新生數自 93 學年起產生大幅度負成長，國中新生數劇減現象則遞移至 99 學年，高中職則在 102 學年呈現。

由長期數據觀之我國之出生人口數自 65 年開始 12 年間平均減幅 2 倍於 77 年起之 12 年，其後 89 年起迄 101 年間預期會有高達 5～7 倍的減幅。一般而言，國小入學人口數，如為逢龍年出生之新生

會有正向變動，並延續 6 年呈現學生總數較小減幅，待其畢業後學生總數則會劇降，直到下一波龍年新生入學；反之，逢虎年出生之新生，會使學生總數驟降，並延續 6 年呈現較大減幅，待其畢業後學生總數則會緩降或回升，直到下一波虎年新生。在生育率逐年下降的階段，觀察週期虎年出生之降幅，大於龍年出生的增幅甚多，故自 93 學年起會呈現較大幅度負成長，國中一年級新生數則遞移至 99 學年起開始銳減，而高中職新生數則在 102 學年開始受波及影響。

四、95~101 學年國小新生累計將減少 8 萬 8 千人，平均年減 1 萬 5 千人；學生累計將減少 42 萬 3 千人，平均年減 7 萬人。

近 6 年（88~94 學年）全國（下同）國民小學入學人口數由 32 萬 4 千人降至 27 萬 2 千餘人，平均每年減少近 9 千人，減幅為 2.9%，而前一個 6 年（82~88 學年），拜 83 學年肖龍新生之賜，平均年增加 2 千餘人，增幅為 0.8%；95 學年亦因逢龍年生肖入學，新生數較 94 學年增 1 萬 6 千人，但未來 6 年內新生入學數將由 95 學年之 28 萬 8 千人，逐年下降至 101 年的 20 萬 1 千人，6 年間累計減少 8 萬 8 千人，平均每年入學數將較前一年減少近 1 萬 5 千人。

以國小學生總數觀察，95 學年因有龍年出生兒童入學關係，一至六年級學生總數為 180 萬人，仍較 94 學年減少 3 萬 2 千人，隨後會逐年銳減，至 101 年累計 6 年間將減少 42 萬 3 千人，平均每年減少 7 萬餘人，預期 102 年減幅會再加劇。

五、若仍以每班平均 35 人計，未來 7 年間平均每年將減少新生班級數 266 班；總班級數將逐年減少 1,608 班。惟在「五年精緻國民教育方案」推動實施後，上述現象將可望減緩 3 成，分別為 190 班及 1,147 班。

如依行政院 95 年 8 月通過之「五年精緻國民教育方案」之降低編班人數規劃，自 96 學年度起國小新生編班人數將從每班 32 人逐年降低 1 人至 99 學年及以後年度的 29 人。除了 95 學年龍子入學預期會增加 680 班外，未來 4 學年減緩的速度，將較方案實施前為慢，惟 97 學年仍將減少 664 班；其餘約年減少 200 至 400 班左右，累計未來 7 年平均年減 190 班。至於國小班級總數在上述方案實施後，除了 95 及 96 學年度分減 541 及 777 班外，其餘學年度會在 925 班至 1,594 班之減幅間波動，累計未來 7 年平均將年減 1,147 班。

若仍以每班平均 35 人計，近 6 年平均每年減少新生班級數 246 班，而未來 7 年間平均每年將減少新生班級數 266 班，同期學生總數將自 183 萬 2 千人減至 137 萬 7 千人，平均年減 6 萬 5 千人，班級數平均將逐年減少 1,608 班。(詳見第 4 章之表 12、表 13)

六、國中新生入學數將自 99 學年起的 9 年間，平均年減 1 萬 3 千人，減幅為 4.9%；同時期學生總人數則年減 3 萬 6 千人，減幅為 4.6%。

國民中學部分依前所述新生入學數將自 99 學年開始負成長加劇，依本次推估自 98 學年起至 107 學年，9 年間新生入學數將自 31 萬 3 千人減至 19 萬 9 千人，平均年減 1 萬 3 千人，減幅為 4.9%；同時期學生總人數則自 94 萬 3 千人減至 61 萬 9 千人，平均年減 3 萬 6 千人，減幅為 4.6%。若以每班 35 人計，新生班級數平均每年均較前一年減少 362 班，總班級數平均每年均較前一年減少 1,029 班。而 99 學年至 109 學年國中畢業生數將由每年 31 萬 2 千人降至 19 萬 5 千人，亦即高中、職，五專一年級之學生來源若不考慮重考等相關因素，每年平均將減少 1 萬 2 千人。

第四章 統計圖表

第一節 統計圖

圖 1、80～100 年出生人口數與國小入學預估人數之變動
圖 2、80～99 學年國小學生總數之變動
圖 3、84～104 學年國中新生、畢業生數與高中職五專新生數之變動
圖 4、84～104 學年國中學生總數之變動總表適齡兒童入學人口數實際統計級預測值--按性別分圖

圖1. 80~101年出生人口數與國小入學預估人數之變動

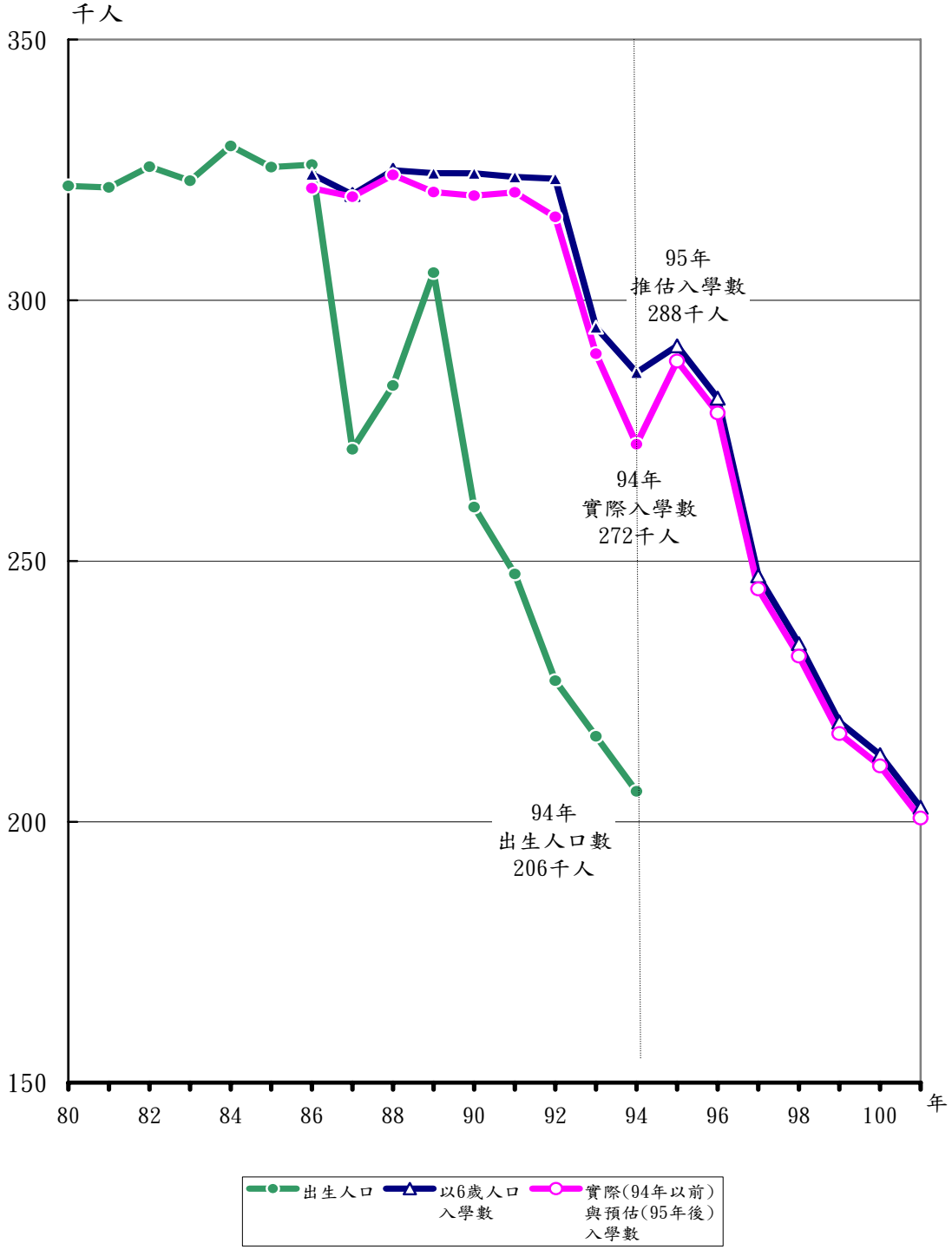

圖2. 80~101學年國小學生總數之變動

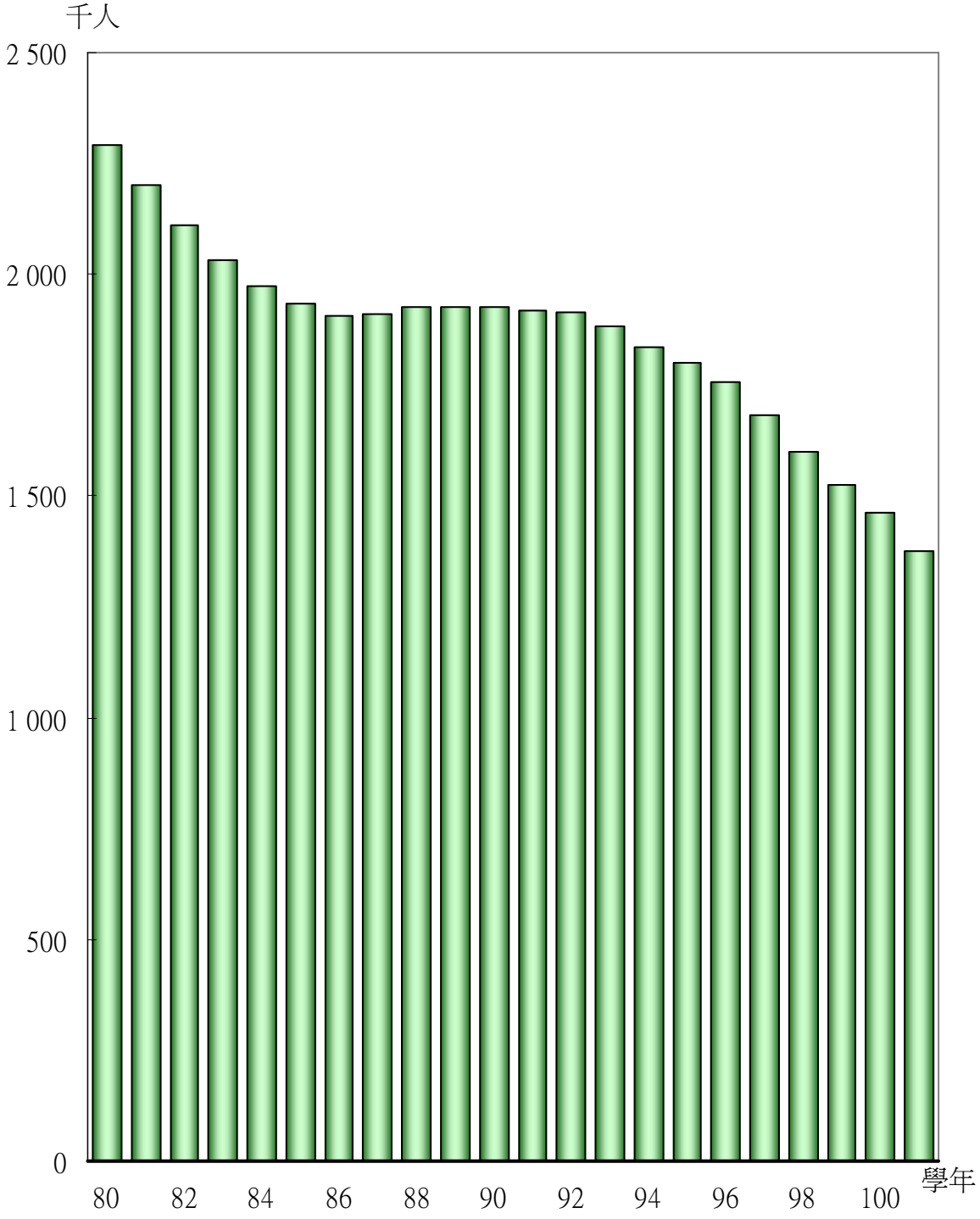

圖3. 84~107學年國中新生、畢業生數與高中職五專新生數之變動

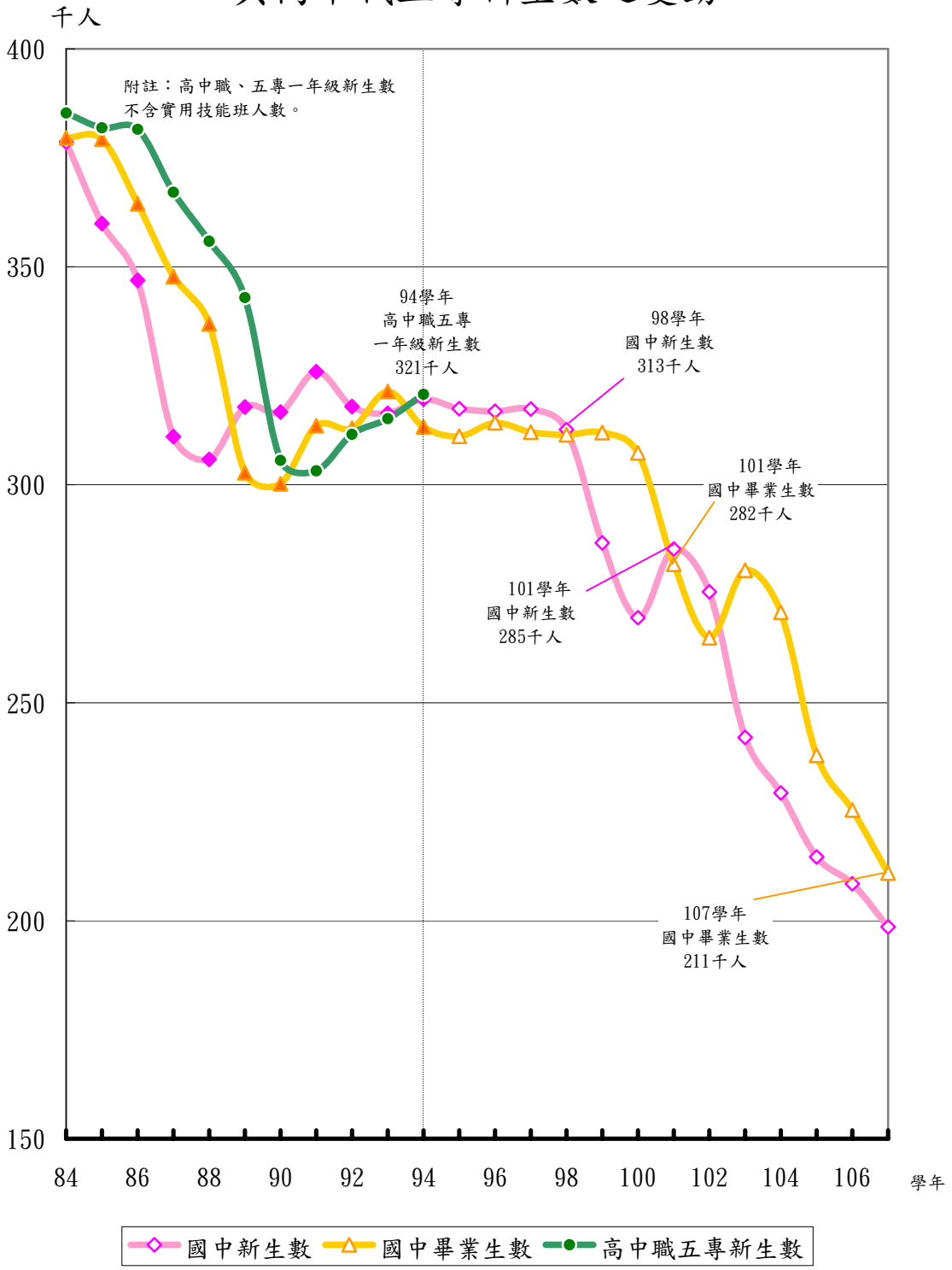

圖4.84~107年國中學生總數之變動

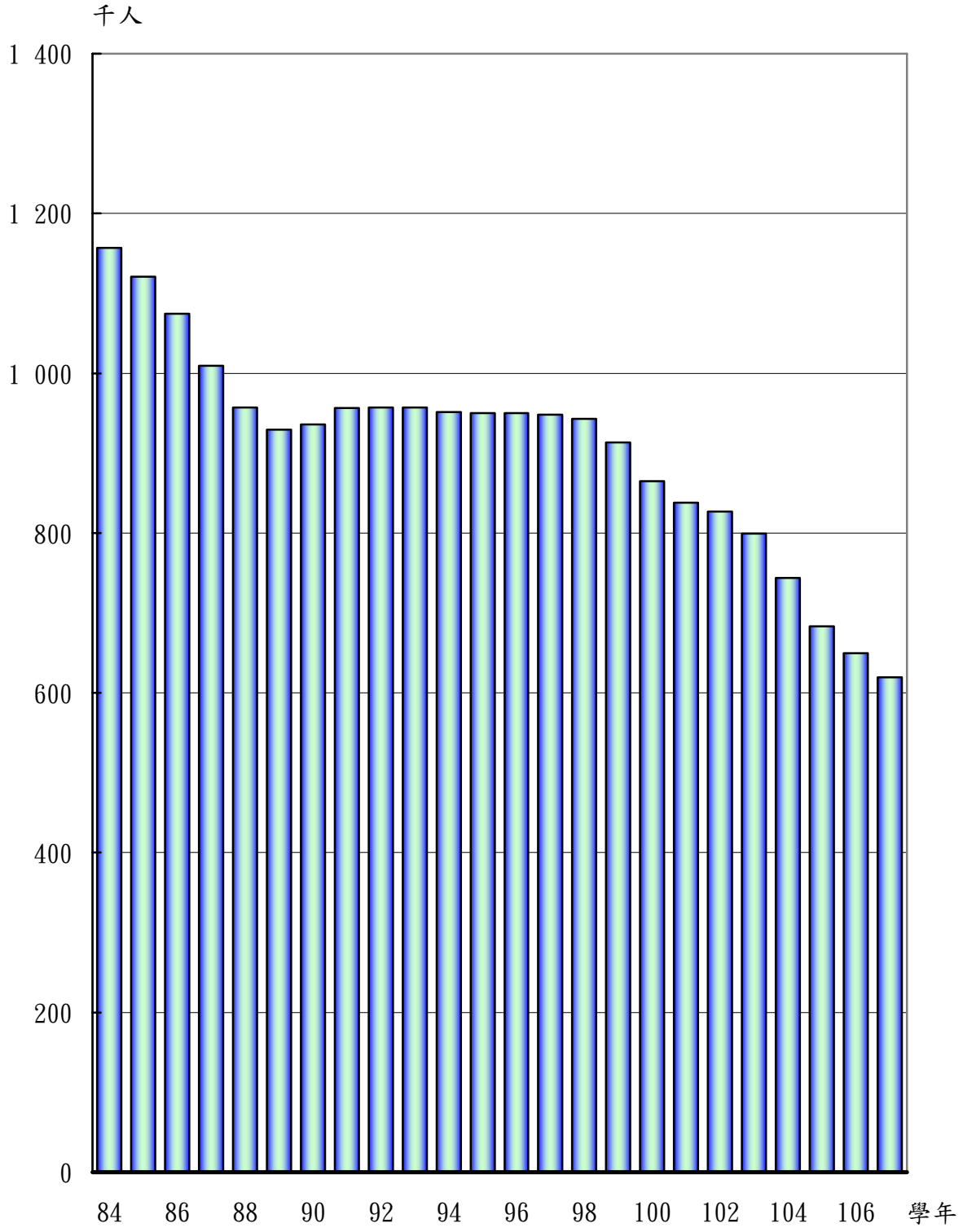

第二節　統計表

總表一、適齡兒童入學人口數實際統計及預測值--按性別分
總表二、國小學生實際統計及預測值--按年級及性別分
總表三、國中學生實際統計及預測值--按年級及性別分
表 1、95～110 學年度國中、小學生數實際統計及預測值--按年級別分
表 2、95～110 學年度國小學生數實際統計及預測值--按年級及性別分
表 3、95～110 學年度國中學生數實際統計及預測值--按年級及性別分
表 4、國民教育單一年級男女學生平均流失率
表 5、適齡兒童入學人口數與一年級學生數之預估
表 6、95 至 101 年 8 月底六歲人口數之預測
表 7、民國九十三年台閩地區單一年齡組死亡機率
表 8、66 至 94 學年度高中、高職、五專等一年級學生人數結構
表 9、現住人口出生、死亡人數統計
表 10、台閩地區現住人口數年齡分配--（78~94 年底 0~8 歲）
表 11、台閩地區現住人口數年齡分配--（90~95 年 8 月底 0~8 歲）
表 12、95～101 學年度國小學生數及班級數變動預測--（以五年精緻國民教育方案推計）
表 13、95～101 學年度國小學生數及班級數變動預測--（以原新生班級數 35 人推計）

總表一　適齡兒童入學人口數實際統計級預測值--按性別分　　總表二　國小學生實際統計級預測值--按年級及性別分

學年度	人口數									國民小學														
	6歲人口數			7歲人口數			入學人口數			國小學生數			一年級		二年級		三年級		四年級		五年級		六年級	
	總計	男	女	總計	男	女	總計	男	女	總計	男	女	男	女	男	女	男	女	男	女	男	女	男	女
76	408 943	211 011	197 932	404 942	208 251	196 691	407 609	210 091	197 518	2 400 614	1 236 149	1 164 465	208 145	195 056	207 854	195 782	211 217	198 505	203 550	192 031	204 158	193 274	201 225	189 817
77	397 859	204 852	193 007	409 469	211 328	198 141	401 729	207 011	194 718	2 407 166	1 239 855	1 167 311	207 890	194 790	206 636	194 575	207 411	195 595	210 843	198 308	203 311	190 986	203 764	193 057
78	378 380	194 890	183 490	397 523	204 818	192 705	384 761	198 199	186 562	2 384 801	1 228 861	1 155 940	198 516	186 619	204 637	192 016	205 776	193 642	206 938	195 176	210 147	198 027	202 847	190 460
79	365 846	188 661	177 185	377 907	194 188	183 719	369 866	190 503	179 363	2 354 113	1 213 591	1 140 522	188 886	176 816	197 165	185 020	205 883	192 993	205 637	193 722	206 385	194 745	209 635	197 226
80	342 579	176 420	166 159	365 979	188 808	177 171	350 379	180 549	169 830	2 293 444	1 181 640	1 111 804	182 888	170 902	187 514	175 752	196 477	184 663	204 740	192 575	204 376	193 562	205 645	194 350
81	308 054	159 227	148 827	341 291	175 741	165 550	319 133	164 732	154 401	2 200 968	1 135 233	1 065 735	162 500	152 138	180 929	169 447	186 775	175 390	196 352	184 144	204 358	192 048	204 319	192 568
82	313 311	162 505	150 806	306 753	158 467	148 286	311 125	161 159	149 966	2 111 037	1 089 298	1 021 739	160 443	148 663	162 080	152 011	180 048	169 550	186 551	175 099	195 963	184 172	204 213	192 244
83	343 140	178 378	164 762	311 797	161 778	150 019	332 692	172 845	159 848	2 032 361	1 050 538	981 823	167 159	154 140	159 758	148 372	161 847	151 403	179 751	169 137	186 336	175 007	195 687	183 764
84	311 697	162 073	149 624	341 408	177 442	163 966	321 601	167 196	154 405	1 971 439	1 020 590	950 849	167 035	153 710	166 530	153 930	159 694	148 401	161 497	151 206	179 457	168 945	186 377	174 657
85	334 924	175 586	159 338	311 134	161 988	149 146	326 994	171 053	155 941	1 934 756	1 003 751	931 005	172 096	157 105	166 022	153 159	166 147	153 356	159 270	147 881	161 150	150 947	179 066	168 557
86	318 601	167 026	151 575	335 331	175 710	159 621	324 178	169 921	154 257	1 905 690	991 784	913 906	168 746	152 760	171 581	156 679	165 951	152 816	165 706	153 260	158 948	147 588	160 852	150 803
87	320 862	167 867	152 995	319 169	167 300	151 869	320 298	167 678	152 620	1 910 681	996 107	914 574	167 336	152 526	168 121	153 022	171 228	156 427	165 641	152 859	165 386	152 786	158 395	146 954
88	326 895	169 704	157 191	320 956	167 900	153 056	324 915	169 103	155 813	1 927 179	1 005 536	921 643	168 612	155 426	166 780	151 959	167 956	152 355	171 129	156 219	165 577	152 619	165 482	153 065
89	323 006	168 183	154 823	327 157	169 805	157 352	324 390	168 724	155 666	1 925 981	1 005 083	920 898	167 151	153 592	168 017	155 029	166 355	151 735	167 510	152 004	170 700	156 034	165 350	152 504
90	323 554	168 022	155 532				324 351	168 500	155 851	1 925 491	1 004 500	920 991	166 144	153 914	166 784	153 320	167 809	154 710	165 854	151 562	167 302	151 614	170 607	155 871
91	324 567	168 771	155 796				323 670	168 309	155 361	1 918 034	999 947	918 087	166 921	153 794	165 932	153 732	166 477	153 182	167 557	154 430	165 936	151 374	167 124	151 575
92	322 774	168 078	154 696				323 323	168 437	154 886	1 912 791	996 210	916 581	164 745	151 244	166 519	153 503	165 731	153 580	166 359	152 784	167 211	154 169	165 645	151 301
93	294 074	153 161	140 910				294 849	153 550	141 299	1 883 443	980 511	902 932	151 104	138 651	164 394	151 015	166 364	153 247	165 523	153 318	166 176	152 680	166 950	154 021
94	276 410	143 979	132 431				277 755	144 891	132 863	1 831 913	953 928	877 985	141 909	130 503	150 649	138 506	164 201	150 700	166 012	153 056	165 171	152 891	165 986	152 329
95	291 267	152 373	138 894				291 267	152 373	138 894	1 799 520	937 574	861 946	150 952	137 390	141 563	130 285	150 426	138 293	163 892	150 430	165 775	152 796	164 966	152 752
96	281 238	146 377	134 861				281 238	146 377	134 861	1 757 843	916 320	841 523	145 012	133 401	150 584	137 160	141 354	130 084	150 143	138 045	163 658	150 175	165 569	152 657
97	247 152	129 032	118 120				247 152	129 032	118 120	1 681 988	877 320	804 669	127 828	116 841	144 659	133 178	150 361	136 949	141 088	129 851	149 929	137 811	163 455	150 038
98	234 150	122 443	111 707				234 150	122 443	111 707	1 598 106	833 970	764 137	121 301	110 498	127 517	116 646	144 444	132 973	150 078	136 704	140 886	129 631	149 743	137 686
99	219 140	115 224	103 916				219 140	115 224	103 916	1 525 521	797 231	728 290	114 149	102 791	121 005	110 313	127 328	116 466	144 173	132 735	149 864	136 472	140 712	129 513
100	212 874	110 806	102 068				212 874	110 806	102 068	1 464 044	765 204	698 841	109 773	100 963	113 871	102 619	120 826	110 143	127 089	116 258	143 967	132 510	149 678	136 348
101	202 783	106 126	96 656				202 783	106 126	96 656	1 376 899	719 638	657 261	105 136	95 610	109 505	100 794	113 702	102 461	120 599	109 946	126 907	116 060	143 788	132 389
102															104 880	95 450	109 343	100 639	113 489	102 278	120 427	109 759	126 750	115 955
103																	104 725	95 303	109 137	100 459	113 327	102 104	120 278	109 659
104																			104 528	95 133	108 981	100 288	113 186	102 011
105																					104 379	94 971	108 846	100 197
106																							104 246	94 886
107																								
108																								
109																								
110																								

附註：1. 89〔學〕年度前預估入學人口數係採〔6歲人口數*2/3〕＋〔7歲人口數*1/3〕求得推估數後再乘以入學修正率
雙實線以下為推、預估數
2. 90學年起採用8月底人口數不再使用備註1.之公式

總表三 國中學生實際統計及預測值--按年級及性別分。

學年度	國中學生數			一年級		二年級		三年級		上學年度畢業生數		
	總計	男	女	男	女	男	女	男	女	計	男	女
76	1 053 923	541 827	512 096	183 878	174 091	181 217	171 073	176 732	166 932	343 692	175 980	167 712
77	1 088 890	560 729	528 161	200 781	189 055	180 879	172 450	179 069	166 656	339 366	174 092	165 274
78	1 125 238	576 307	548 931	203 142	192 282	197 166	187 245	175 999	169 404	340 545	172 769	167 776
79	1 160 180	596 113	564 067	202 518	189 455	200 009	190 399	193 586	184 213	341 045	172 619	168 426
80	1 176 402	604 974	571 428	209 448	196 457	199 811	186 981	195 715	187 990	370 665	188 110	182 555
81	1 179 028	604 949	574 079	205 129	194 094	205 113	194 460	194 707	185 525	376 686	191 424	185 262
82	1 187 370	609 767	577 603	204 044	192 164	202 811	192 431	202 912	193 008	373 902	190 940	182 962
83	1 177 352	604 314	573 038	203 576	191 999	201 624	191 114	199 114	189 925	388 064	198 183	189 881
84	1 156 814	594 714	562 100	195 132	183 484	201 382	190 265	198 200	188 351	382 720	195 240	187 480
85	1 120 716	576 421	544 295	185 422	174 514	192 978	181 994	198 021	187 787	379 578	194 130	185 448
86	1 074 588	552 713	521 875	178 338	168 562	183 572	173 214	190 803	180 099	379 271	194 289	184 982
87	1 009 309	519 376	489 933	160 542	150 495	177 140	167 711	181 694	171 727	364 455	186 649	177 806
88	957 209	493 262	463 947	158 347	147 466	159 331	149 963	175 584	166 518	347 744	178 226	169 518
89	929 534	481 033	448 501	164 901	152 937	157 760	146 702	158 372	148 862	336 893	172 589	164 304
90	935 738	485 440	450 298	164 568	152 108	164 364	152 232	156 508	145 958	302 767	155 506	147 261
91	956 823	497 933	458 890	170 152	155 791	164 334	151 738	163 447	151 361	300 235	155 277	144 958
92	957 285	499 428	457 857	166 563	151 373	169 402	155 363	163 463	151 121	313 549	162 843	150 706
93	956 927	500 083	456 844	165 308	151 090	166 209	151 006	168 566	154 748	312 973	162 670	150 303
94	951 236	496 505	454 731	166 223	153 443	164 761	150 777	165 521	150 511	321 397	168 305	153 092
95	950 001	494 963	455 039	165 415	152 056	165 718	152 945	163 830	150 037	313 279	164 056	149 223
96	950 328	494 092	456 236	164 398	152 478	164 912	151 563	164 781	152 195	311 133	162 380	148 753
97	948 065	492 879	455 186	164 999	152 384	163 899	151 984	163 980	150 819	314 215	163 323	150 892
98	943 260	490 363	452 897	162 893	149 769	164 498	151 889	162 973	151 238	312 057	162 529	149 529
99	913 060	475 194	437 867	149 227	137 439	162 398	149 284	163 569	151 144	311 474	161 530	149 944
100	865 306	450 481	414 825	140 227	129 281	148 774	136 993	161 480	148 551	311 971	162 121	149 851
101	838 183	436 897	401 286	149 163	136 104	139 801	128 861	147 933	136 321	307 330	160 050	147 280
102	827 057	431 014	396 043	143 293	132 152	148 710	135 662	139 011	128 229	281 778	146 624	135 154
103	799 507	417 041	382 467	126 314	115 747	142 858	131 723	147 869	134 997	264 912	137 781	127 132
104	743 755	387 844	355 911	119 864	109 463	125 930	115 371	142 051	131 077	280 402	146 560	133 841
105	683 256	357 514	325 742	112 796	101 829	119 499	109 108	125 218	114 805	270 748	140 793	129 955
106	649 838	339 749	310 088	108 472	100 018	112 454	101 498	118 824	108 572	237 933	124 110	113 823
107	619 258	323 848	295 410	103 887	94 716	108 142	99 693	111 818	101 000	225 415	117 772	107 643
108						103 572	94 409	107 531	99 204	210 964	110 828	100 136
109								102 986	93 946	204 934	106 579	98 355
110										195217	102075	93142

表1.　95～109 學年度國中、小學生數實際統計及預測值--按年級別分

單位：人

學年度	國民小學學生數							國民中學學生數				
	總計	一年級	二年級	三年級	四年級	五年級	六年級	**總計**	一年級	二年級	三年級	上學年度畢業生數
76	**2 400 614**	403 201	403 636	409 722	395 581	397 432	391 042	**1 053 923**	357 969	352 290	343 664	343 692
77	**2 407 166**	402 680	401 211	403 006	409 151	394 297	396 821	**1 088 890**	389 836	353 329	345 725	339 366
78	**2 384 801**	385 135	396 653	399 418	402 114	408 174	393 307	**1 125 238**	395 424	384 411	345 403	340 545
79	**2 354 113**	365 702	382 185	398 876	399 359	401 130	406 861	**1 160 180**	391 973	390 408	377 799	341 045
80	**2 293 444**	**353 790**	**363 266**	**381 140**	**397 315**	**397 938**	**399 995**	**1 176 402**	**405 905**	**386 792**	**383 705**	**370 665**
81	**2 200 968**	314 638	350 376	362 165	380 496	396 406	396 887	**1 179 028**	399 223	399 573	380 232	376 686
82	**2 111 037**	309 106	314 091	349 598	361 650	380 135	396 457	**1 187 370**	396 208	395 242	395 920	373 902
83	**2 032 361**	321 299	308 130	313 250	348 888	361 343	379 451	**1 177 352**	395 575	392 738	389 039	388 064
84	**1 971 439**	320 745	320 460	308 095	312 703	348 402	361 034	**1 156 814**	378 616	391 647	386 551	382 720
85	**1 934 756**	**329 201**	**319 181**	**319 503**	**307 151**	**312 097**	**347 623**	**1 120 716**	**359 936**	**374 972**	**385 808**	**379 578**
86	**1 905 690**	321 506	328 260	318 767	318 966	306 536	311 655	**1 074 588**	346 900	356 786	370 902	379 271
87	**1 910 681**	319 862	321 143	327 655	318 500	318 172	305 349	**1 009 309**	311 037	344 851	353 421	364 455
88	**1 927 179**	324 038	318 739	320 311	327 348	318 196	318 547	**957 209**	305 813	309 294	342 102	347 744
89	**1 925 981**	320 743	323 046	318 090	319 514	326 734	317 854	**929 534**	317 838	304 462	307 234	336 893
90	**1 925 491**	**320 058**	**320 104**	**322 519**	**317 416**	**318 916**	**326 478**	**935 738**	**316 676**	**316 596**	**302 466**	**302 767**
91	**1 918 034**	320 715	319 664	319 659	321 987	317 310	318 699	**956 823**	325 943	316 072	314 808	300 235
92	**1 912 789**	315 987	320 021	319 311	319 143	321 381	316 946	**957 285**	317 936	324 765	314 584	313 549
93	**1 883 443**	289 755	315 409	319 611	318 841	318 856	320 971	**956 927**	316 398	317 215	323 314	312 973
94	**1 831 913**	272 412	289 155	314 901	319 068	318 062	318 315	**951 236**	319 666	315 538	316 032	321 397
95	**1 799 520**	**288 342**	**271 848**	**288 719**	**314 322**	**318 571**	**317 718**	**950 001**	**317 471**	**318 663**	**313 867**	**313 279**
96	**1 757 843**	278 413	287 744	271 438	288 188	313 833	318 227	**950 328**	316 877	316 475	316 976	311 133
97	**1 681 988**	244 670	277 836	287 310	270 939	287 740	313 493	**948 065**	317 383	315 883	314 799	314 215
98	**1 598 106**	231 799	244 162	277 417	286 782	270 517	287 428	**943 260**	312 662	316 387	314 211	312 057
99	**1 525 521**	216 941	231 318	243 794	276 908	286 336	270 224	**913 060**	286 666	311 681	314 713	311 474
100	**1 464 044**	**210 736**	**216 490**	**230 969**	**243 346**	**276 476**	**286 026**	**865 306**	**269 508**	**285 767**	**310 031**	**311 971**
101	**1 376 899**	200 746	210 299	216 164	230 545	242 967	276 177	**838 183**	285 267	268 663	284 254	307 330
102	—	—	200 330	209 982	215 767	230 186	242 704	**827 057**	275 445	284 372	267 240	281 778
103	—	—	—	200 028	209 596	215 431	229 937	**799 507**	242 060	274 581	282 866	264 912
104	—	—	—	—	199 660	209 270	215 197	**743 755**	229 326	241 301	273 128	280 402
105	—	—	—	—	—	199 350	**209 044**	**683 256**	**214 625**	**228 607**	**240 023**	**270 748**
106	—	—	—	—	—	—	199 132	**649 838**	208 489	213 952	227 396	237 933
107	—	—	—	—	—	—	—	**619 258**	198 604	207 835	212 819	225 415
108	—	—	—	—	—	—	—	—	—	197 981	206 735	210 964
109	—	—	—	—	—	—	—	—	—	—	196 932	204 934
110	—	—	—	—	—	—	—	—	—	—	—	195 217

表2. 95～109 學年度國小學生數實際統計及預測值--按年級及性別分

單位：人

學年度	學生數			一年級		二年級		三年級		四年級		五年級		六年級	
	總計	男	女	男	女	男	女	男	女	男	女	男	女	男	女
80	2 293 444	1 181 640	1 111 804	182 888	170 902	187 514	175 752	196 477	184 663	204 740	192 575	204 376	193 562	205 645	194 350
81	2 200 968	1 135 233	1 065 735	162 500	152 138	180 929	169 447	186 775	175 390	196 352	184 144	204 358	192 048	204 319	192 568
82	2 111 037	1 089 298	1 021 739	160 443	148 663	162 080	152 011	180 048	169 550	186 551	175 099	195 963	184 172	204 213	192 244
83	2 032 361	1 050 538	981 823	167 159	154 140	159 758	148 372	161 847	151 403	179 751	169 137	186 336	175 007	195 687	183 764
84	1 971 439	1 020 590	950 849	167 035	153 710	166 530	153 930	159 694	148 401	161 497	151 206	179 457	168 945	186 377	174 657
85	1 934 756	1 003 751	931 005	172 096	157 105	166 022	153 159	166 147	153 356	159 270	147 881	161 150	150 947	179 066	168 557
86	1 905 690	991 784	913 906	168 746	152 760	171 581	156 679	165 951	152 816	165 706	153 260	158 948	147 588	160 852	150 803
87	1 910 681	996 107	914 574	167 336	152 526	168 121	153 022	171 228	156 427	165 641	152 859	165 386	152 786	158 395	146 954
88	1 927 179	1 005 536	921 643	168 612	155 426	166 780	151 959	167 956	152 355	171 129	156 219	165 577	152 619	165 482	153 065
89	1 925 981	1 005 083	920 898	167 151	153 592	168 017	155 029	166 355	151 735	167 510	152 004	170 700	156 034	165 350	152 504
90	1 925 491	1 004 500	920 991	166 144	153 914	166 784	153 320	167 809	154 710	165 854	151 562	167 302	151 614	170 607	155 871
91	1 918 034	999 947	918 087	166 921	153 794	165 932	153 732	166 477	153 182	167 557	154 430	165 936	151 374	167 124	151 575
92	1 912 789	996 215	916 574	164 743	151 244	166 518	153 503	165 738	153 573	166 359	152 784	167 212	154 169	165 645	151 301
93	1 883 443	980 511	902 932	151 104	138 651	164 394	151 015	166 364	153 247	165 523	153 318	166 176	152 680	166 950	154 021
94	1 831 913	953 928	877 985	141 909	130 503	150 649	138 506	164 201	150 700	166 012	153 056	165 171	152 891	165 986	152 329
95	1 799 520	937 574	861 946	150 952	137 390	141 563	130 285	150 426	138 293	163 892	150 430	165 775	152 796	164 966	152 752
96	1 757 843	916 320	841 523	145 012	133 401	150 584	137 160	141 354	130 084	150 143	138 045	163 658	150 175	165 569	152 657
97	1 681 988	877 320	804 669	127 828	116 841	144 659	133 178	150 361	136 949	141 088	129 851	149 929	137 811	163 455	150 038
98	1 598 106	833 970	764 137	121 301	110 498	127 517	116 646	144 444	132 973	150 078	136 704	140 886	129 631	149 743	137 686
99	1 525 521	797 231	728 290	114 149	102 791	121 005	110 313	127 328	116 466	144 173	132 735	149 864	136 472	140 712	129 513
100	1 464 044	765 204	698 841	109 773	100 963	113 871	102 619	120 826	110 143	127 089	116 258	143 967	132 510	149 678	136 348
101	1 376 899	719 638	657 261	105 136	95 610	109 505	100 794	113 702	102 461	120 599	109 946	126 907	116 060	143 788	132 389
102						104 880	95 450	109 343	100 639	113 489	102 278	120 427	109 759	126 750	115 955
103								104 725	95 303	109 137	100 459	113 327	102 104	120 278	109 659
104										104 528	95 133	108 981	100 288	113 186	102 011
105												104 379	94 971	108 846	100 197
106														104 246	94 886

備註：實黑線以下為預測值（後同）

表3.　95~110學年度國中學生數實際統計及預測值--按年級及性別分

單位：人

學年度	學生數			一年級		二年級		三年級		上學年度畢業生		
	總計	男	女	男	女	男	女	男	女	計	男	女
80	1 176 402	604 974	571 428	209 448	196 457	199 811	186 981	195 715	187 990	370 665	188 110	182 555
81	1 179 028	604 949	574 079	205 129	194 094	205 113	194 460	194 707	185 525	376 686	191 424	185 262
82	1 187 370	609 767	577 603	204 044	192 164	202 811	192 431	202 912	193 008	373 902	190 940	182 962
83	1 177 352	604 314	573 038	203 576	191 999	201 624	191 114	199 114	189 925	388 064	198 183	189 881
84	1 156 814	594 714	562 100	195 132	183 484	201 382	190 265	198 200	188 351	382 720	195 240	187 480
85	1 120 716	576 421	544 295	185 422	174 514	192 978	181 994	198 021	187 787	379 578	194 130	185 448
86	1 074 588	552 713	521 875	178 338	168 562	183 572	173 214	190 803	180 099	379 271	194 289	184 982
87	1 009 309	519 376	489 933	160 542	150 495	177 140	167 711	181 694	171 727	364 455	186 649	177 806
88	957 209	493 262	463 947	158 347	147 466	159 331	149 963	175 584	166 518	347 744	178 226	169 518
89	929 534	481 033	448 501	164 901	152 937	157 760	146 702	158 372	148 862	336 893	172 589	164 304
90	935 738	485 440	450 298	164 568	152 108	164 364	152 232	156 508	145 958	302 767	155 506	147 261
91	956 823	497 933	458 890	170 152	155 791	164 334	151 738	163 447	151 361	300 235	155 277	144 958
92	957 285	499 428	457 857	166 563	151 373	169 402	155 363	163 463	151 121	313 549	162 843	150 706
93	956 927	500 083	456 844	165 308	151 090	166 209	151 006	168 566	154 748	312 973	162 670	150 303
94	951 236	496 505	454 731	166 223	153 443	164 761	150 777	165 521	150 511	321 397	168 305	153 092
95	950 001	494 963	455 039	165 415	152 056	165 718	152 945	163 830	150 037	313 279	164 056	149 223
96	950 328	494 092	456 236	164 398	152 478	164 912	151 563	164 781	152 195	311 133	162 380	148 753
97	948 065	492 879	455 186	164 999	152 384	163 899	151 984	163 980	150 819	314 215	163 323	150 892
98	943 260	490 363	452 897	162 893	149 769	164 498	151 889	162 973	151 238	312 057	162 529	149 529
99	913 060	475 194	437 867	149 227	137 439	162 398	149 284	163 569	151 144	311 474	161 530	149 944
100	865 306	450 481	414 825	140 227	129 281	148 774	136 993	161 480	148 551	311 971	162 121	149 851
101	838 183	436 897	401 286	149 163	136 104	139 801	128 861	147 933	136 321	307 330	160 050	147 280
102	827 057	431 014	396 043	143 293	132 152	148 710	135 662	139 011	128 229	281 778	146 624	135 154
103	799 507	417 041	382 467	126 314	115 747	142 858	131 723	147 869	134 997	264 912	137 781	127 132
104	743 755	387 844	355 911	119 864	109 463	125 930	115 371	142 051	131 077	280 402	146 560	133 841
105	683 256	357 514	325 742	112 796	101 829	119 499	109 108	125 218	114 805	270 748	140 793	129 955
106	649 838	339 749	310 088	108 472	100 018	112 454	101 498	118 824	108 572	237 933	124 110	113 823
107	619 258	323 848	295 410	103 887	94 716	108 142	99 693	111 818	101 000	225 415	117 772	107 643
108						103 572	94 409	107 531	99 204	210 964	110 828	100 136
109								102 986	93 946	204 934	106 579	98 355
110										195 217	102 075	93 142

表4.　國民教育單一年級男女學生平均流失率

單位：　人；％

(學)年度	入學人口數		國民小學												國民中學							
			一年級		二年級		三年級		四年級		五年級		六年級		一年級		二年級		三年級		上學年度畢業生	
	男	女	男	女	男	女	男	女	男	女	男	女	男	女	男	女	男	女	男	女	男	女
88	169 103	155 813	168 612	155 426	166 780	151 959	167 956	152 355	171 129	156 219	165 577	152 619	165 482	153 065	158 347	147 466	159 331	149 963	175 584	166 518	178 226	169 518
89	168 724	155 666	167 151	153 592	168 017	155 029	166 355	151 735	167 510	152 004	170 700	156 034	165 350	152 504	164 901	152 937	157 760	146 702	158 372	148 862	172 589	164 304
90	168 500	155 851	166 144	153 914	166 784	153 320	167 809	154 710	165 854	151 562	167 302	151 614	170 607	155 871	164 568	152 108	164 364	152 232	156 508	145 958	155 506	147 261
91	168 309	155 361	166 921	153 794	165 932	153 732	166 477	153 182	167 557	154 430	165 936	151 374	167 124	151 575	170 152	155 791	164 334	151 738	163 447	151 361	155 277	144 958
92	168 437	154 886	164 743	151 244	166 518	153 503	165 738	153 573	166 359	152 784	167 212	154 169	165 645	151 301	166 563	151 373	169 402	155 363	163 463	151 121	162 843	150 706
93	149 056	137 167	151 117	138 665	164 395	151 018	166 367	153 248	165 527	153 322	166 175	152 678	166 950	154 071	165 308	151 090	166 209	151 006	168 566	154 748	162 670	150 303
94	143 979	132 431	141 909	130 503	150 649	138 506	164 201	150 700	166 012	153 056	165 171	152 891	165 986	152 329	166 223	153 443	164 761	150 777	165 521	150 511	168 305	153 092
修正率	0.990996	0.989502	0.997563	0.998327	0.998520	0.998461	0.998119	0.998210	0.998572	0.998302	0.998760	0.999090	0.996558	0.998208	0.996962	0.996756	0.994349	0.995094	0.991148	0.991443		
流失率	0.009004	0.010498	0.002437	0.001673	0.001480	0.001539	0.001881	0.001790	0.001428	0.001698	0.001240	0.000910	0.003442	0.001792	0.003038	0.003244	0.005651	0.004906	0.008852	0.008557		

附註：1.流失率 ＝ 1－ 修正率
2.入學修正率=89~94學年一年級學生數總計/89~94學年預估入學人數總計
3.N年級修正率=89~94學年N年級學生數總計/88~93學年N-1年級學生數總計

表5.　適齡兒童入學人口數與一年級學生數之預估

單位：　人

學年度	8月底6歲人口數			國小一年級學生數預測值		
	計	男	女	計	男	女
93*	294 071	153 161	140 910	289755*	151 104	138 651
94*	276 410	143 979	132 431	272412*	141 909	130 503
95	**291 267**	**152 373**	**138 894**	**288 342**	**150 952**	**137 390**
96	281 238	146 377	134 861	278 413	145 012	133 401
97	247 152	129 032	118 120	244 670	127 828	116 841
98	234 150	122 443	111 707	231 799	121 301	110 498
99	219 140	115 224	103 916	216 941	114 149	102 791
100	**212 874**	**110 806**	**102 068**	**210 736**	**109 773**	**100 963**
101	202 783	106 126	96 656	200 746	105 136	95 610

附註：1. 93、94學年度一年級學生數爲實際統計數。

2. 95至101年國小一年級預估入學人數係由推估入學數乘以入學修正率：(1-流失率)而得，其中入學修正率男生爲0.990996；女生爲0.989502，詳見表4.

表6. 96至101年8月底六歲人口數之預測

95年8月底人口統計　　單位：人

	0歲*	1歲	2歲	3歲	4歲	5歲	6歲
計	204 314	213 255	219 400	234 328	247 263	281 296	291 267
男	106 986	111 008	115 360	122 535	129 090	146 408	152 373
女	97 328	102 247	104 040	111 793	118 173	134 888	138 894

單一年齡　生存機率

	0歲	1歲	2歲	3歲	4歲	5歲	6歲
男	0.99377	0.99936	0.99957	0.99970	0.99976	0.99979	0.99980
女	0.99484	0.99944	0.99958	0.99968	0.99975	0.99980	0.99983

註：生存機率=1-死亡機率

96年8月底人口預測

	1歲	2歲	3歲	4歲	5歲	6歲
男	106 319	110 937	115 310	122 498	129 059	146 377
女	96 826	102 190	103 996	111 757	118 143	134 861

97年8月底人口預測

	2歲	3歲	4歲	5歲	6歲
男	106 251	110 889	115 276	122 469	129 032
女	96 772	102 147	103 963	111 729	118 120

98年8月底人口預測

	3歲	4歲	5歲	6歲
男	106 206	110 856	115 248	122 443
女	96 731	102 114	103 937	111 707

99年8月底人口預測

	4歲	5歲	6歲
男	106 174	110 829	115 224
女	96 700	102 089	103 916

100年8月底人口預測

	5歲	6歲
男	106 148	110 806
女	96 676	102 068

101年8月底人口預測

	6歲
男	106 126
女	96 656

附註1. 95年8月底0歲人口之計算係累算94年9月至95年8月之出生人口數，較內政部發布95年8月底0歲登記人口數高，但符合次年可能修正數。

2. 本表係依據95年8月底人口預測0至6歲人口數，與單一年齡生存機率，逐年推算95年至101年8月底人口預測之6歲與7歲人口數及101底人口預測之7歲人口數，101年6歲人口數依經建會數計算。

3. 本表之推估，未考慮人口之國際遷徙。

表7. 民國93年台閩地區單一年齡組死亡機率

年齡	死亡機率		
	兩性平均	男性	女性
0	0.00572	0.00623	0.00516
1	0.00060	0.00064	0.00056
2	0.00042	0.00043	0.00042
3	0.00031	0.00030	0.00032
4	0.00024	0.00024	0.00025
5	0.00021	0.00021	0.00020
6	0.00019	0.00020	0.00017
7	0.00016	0.00017	0.00015
8	0.00013	0.00013	0.00013
9	0.00011	0.00010	0.00013
10	0.00011	0.00009	0.00013
11	0.00012	0.00010	0.00014
12	0.00016	0.00015	0.00016
13	0.00022	0.00024	0.00019
14	0.00030	0.00038	0.00022
15	0.00040	0.00054	0.00025

資料來源：內政統計資訊服務網(www.moi.gov.tw/W3/stat/Life/List.html)生命表統計項下。

表8.　66至94學年度高中、高職、五專等一年級學生人數結構

單位： 人；%

學年度	總計		高中		高中進修學校		高職		五專		高職進修學校		實用技能學程
	一年級學生數	百分比	一年級學生數	百分比	一年級學生數	百分比	一年級學生數	百分比	一年級學生數	百分比	一年級學生數	百分比	一年級學生數
66	261 266	100.00	64 857	24.82	4 781	1.83	111 513	42.68	25 178	9.64	54 937	21.03	
67	274 192	100.00	66 061	24.09	5 287	1.93	116 570	42.51	25 312	9.23	60 962	22.23	
68	286 670	100.00	67 158	23.43	4 417	1.54	122 974	42.90	26 415	9.21	65 706	22.92	
69	300 358	100.00	66 100	22.01	4 845	1.61	133 835	44.56	28 366	9.44	67 212	22.38	
70	**316 260**	**100.00**	**67 695**	**21.40**	**4 710**	**1.49**	**144 493**	**45.69**	**29 458**	**9.31**	**69 904**	**22.10**	
71	326 435	100.00	70 752	21.67	7 139	2.19	145 871	44.69	30 781	9.43	71 892	22.02	
72	319 930	100.00	70 418	22.01	4 293	1.34	144 084	45.04	30 433	9.51	70 702	22.10	1 888
73	332 532	100.00	70 310	21.14	4 637	1.39	147 018	44.21	30 683	9.23	79 884	24.02	2 764
74	339 288	100.00	71 126	20.96	4 397	1.30	156 545	46.14	32 797	9.67	74 423	21.94	4 856
75	**358 639**	**100.00**	**75 340**	**21.01**	**4 304**	**1.20**	**163 898**	**45.70**	**34 672**	**9.67**	**80 425**	**22.43**	**7 053**
76	342 207	100.00	74 868	21.88	3 470	1.01	154 431	45.13	36 431	10.65	73 007	21.33	8 053
77	345 430	100.00	74 874	21.68	3 411	0.99	155 982	45.16	37 098	10.74	74 065	21.44	9 397
78	346 605	100.00	70 731	20.41	3 129	0.90	162 748	46.95	38 027	10.97	71 970	20.76	7 808
79	359 959	100.00	77 349	21.49	4 750	1.32	167 629	46.57	38 181	10.61	72 050	20.02	10 261
80	**379 132**	**100.00**	**82 151**	**21.67**	**2 918**	**0.77**	**181 179**	**47.79**	**36 981**	**9.75**	**75 903**	**20.02**	**10 967**
81	385 266	100.00	81 873	21.25	2 783	0.72	187 076	48.56	36 834	9.56	76 700	19.91	11 414
82	384 238	100.00	84 469	21.98	2 919	0.76	186 372	48.50	38 278	9.96	72 200	18.79	12 316
83	389 128	100.00	87 673	22.53	2 581	0.66	190 908	49.06	37 718	9.69	70 248	18.05	15 861
84	385 281	100.00	92 842	24.10	2 192	0.57	185 382	48.12	39 960	10.37	64 905	16.85	17 478
85	**381 886**	**100.00**	**98 740**	**25.86**	**1 862**	**0.49**	**181 612**	**47.56**	**39 410**	**10.32**	**60 262**	**15.78**	**20 464**
86	381 535	100.00	111 374	29.19	1 940	0.51	174 459	45.73	38 954	10.21	54 808	14.37	23 111
87	367 134	100.00	114 048	31.06	1 877	0.51	165 769	45.15	37 405	10.19	48 035	13.08	28 086
88	355 862	100.00	118 912	33.42	1 994	0.56	154 655	43.46	35 520	9.98	44 781	12.58	24 755
89	342 943	100.00	132 985	38.78	2 230	0.65	132 707	38.70	33 093	9.65	41 928	12.23	21 475
90	**305 601**	**100.00**	**127 365**	**41.68**	**1 966**	**0.64**	**115 517**	**37.80**	**27 901**	**9.13**	**32 852**	**10.75**	**19 912**
91	303 206	100.00	133 034	43.88	1 632	0.54	112 144	36.99	24 137	7.96	32 259	10.64	17 909
92	311 581	100.00	141 929	45.55	1 753	0.56	114 898	36.88	18 967	6.09	34 034	10.92	17 459
93	315 150	100.00	143 552	45.55	1 658	0.53	117 767	37.37	16 260	5.16	35 913	11.40	15 240
94	320 755	100.00	145 308	45.30	1 712	0.53	119 533	37.27	17 245	5.38	36 957	11.52	15 821

附註： 總計一年級學生數不含實用技能學程人數。

表9. 現住人口出生、死亡人數統計

單位：

年(月)別	出生				死亡			
	出生人數	出生率(‰)	男性出生人數	女性出生人數	死亡人數	死亡率(‰)	男性死亡人數	女性死亡人數
59年 1970	394 015	27.18	203 168	190 847	71 135	4.91	41 650	29 485
60年 1971	**380 424**	**25.64**	**195 938**	**184 486**	**70 954**	**4.78**	**41 596**	**29 358**
61年 1972	365 749	24.15	188 132	177 617	71 486	4.72	42 020	29 466
62年 1973	366 942	23.79	189 565	177 377	73 477	4.76	43 506	29 971
63年 1974	367 823	23.42	189 579	178 244	74 760	4.76	44 510	30 250
64年 1975	367 647	22.98	189 266	178 381	75 061	4.69	44 963	30 098
65年 1976	**423 356**	**25.93**	**218 655**	**204 701**	**76 596**	**4.69**	**45 874**	**30 722**
66年 1977	395 796	23.76	203 840	191 956	79 366	4.76	47 946	31 420
67年 1978	409 203	24.11	212 017	197 186	79 359	4.68	48 071	31 288
68年 1979	422 518	24.41	218 532	203 986	81 860	4.73	49 956	31 904
69年 1980	413 881	23.38	213 205	200 676	84 333	4.76	50 894	33 071
70年 1981	**414 069**	**22.97**	**213 948**	**200 121**	**87 192**	**4.84**	**52 627**	**34 221**
71年 1982	405 263	22.08	209 457	195 806	87 578	4.77	52 993	34 233
72年 1983	383 439	20.56	198 240	185 199	90 951	4.88	55 052	35 503
73年 1984	371 008	19.60	192 034	178 974	89 915	4.75	54 704	34 872
74年 1985	346 208	18.04	178 336	167 872	92 348	4.81	56 132	35 879
75年 1986	**309 230**	**15.93**	**160 226**	**149 004**	**95 057**	**4.90**	**57 765**	**36 946**
76年 1987	314 024	16.01	163 331	150 693	96 319	4.91	59 004	37 315
77年 1988	342 031	17.24	177 687	164 344	102 113	5.15	62 457	39 656
78年 1989	315 299	15.72	164 147	151 152	103 288	5.15	63 403	39 885
79年 1990	335 618	16.55	176 029	159 589	105 669	5.21	65 121	40 548
80年 1991	**321 932**	**15.70**	**168 865**	**153 067**	**106 284**	**5.18**	**65 386**	**40 898**
81年 1992	321 632	15.53	168 488	153 144	110 516	5.34	67 948	42 568
82年 1993	325 613	15.58	169 486	156 127	110 901	5.31	68 578	42 323
83年 1994	322 938	15.31	168 444	154 494	113 866	5.40	71 049	42 817
84年 1995	329 581	15.50	171 118	158 463	119 112	5.60	73 902	45 210
85年 1996	**325 545**	**15.18**	**169 484**	**156 061**	**122 489**	**5.71**	**76 190**	**46 299**
86年 1997	326 002	15.07	170 047	155 955	121 000	5.59	75 226	45 774
87年 1998	271 450	12.43	141 462	129 988	123 180	5.64	76 600	46 580
88年 1999	283 661	12.89	148 042	135 619	126 113	5.73	78 073	48 040
89年 2000	305 312	13.76	159 726	145 586	125 958	5.68	78 223	47 735
90年 2001	**260 354**	**11.65**	**135 596**	**124 758**	**127 647**	**5.71**	**79 319**	**48 328**
91年 2002	247 530	11.02	129 537	117 993	128 636	5.73	79 348	49 288
92年 2003	227 070	10.06	118 984	108 086	130 801	5.80	80 384	50 417
93年 2004	216 419	9.56	113 639	102 780	135 092	5.97	83 696	51 396
94年 2005	**205 854**	**9.06**	**107 378**	**98 476**	**139 398**	**6.13**	**86 778**	**52 620**
1月 Jan.	17 844	0.79	9 283	8 561	12 138	0.53	7 496	4 642
2月 Feb.	14 567	0.64	7 567	7 000	10 258	0.45	6 417	3 841
3月 Mar.	18 956	0.83	9 866	9 090	14 592	0.64	8 981	5 611
4月 Apr.	15 473	0.68	8 076	7 397	11 442	0.50	7 060	4 382
5月 May	17 085	0.75	8 928	8 157	11 833	0.52	7 406	4 427
6月 June	15 920	0.70	8 278	7 642	11 063	0.49	6 847	4 216
7月 July	16 119	0.71	8 456	7 663	11 097	0.49	6 941	4 156
8月 Aug.	17 933	0.79	9 391	8 542	11 840	0.52	7 475	4 365
9月 Sept.	17 559	0.77	9 086	8 473	11 231	0.49	7 012	4 219
10月 Oct.	17 584	0.77	9 303	8 281	10 684	0.47	6 745	3 939
11月 Nov.	18 699	0.82	9 791	8 908	11 167	0.49	6 983	4 184
12月 Dec.	18 115	0.80	9 353	8 762	12 053	0.53	7 415	4 638
95年 2006	**132 357**	**5.80**	**69 453**	**62 904**	**92 087**	**4.04**	**57 466**	**34 621**
1月 Jan.	16 477	0.72	8 664	7 813	11 021	0.48	6 804	4 217
2月 Feb.	16 264	0.71	8 483	7 781	12 214	0.54	7 665	4 549
3月 Mar.	17 524	0.77	9 135	8 389	12 832	0.56	8 125	4 707
4月 Apr.	15 126	0.66	7 918	7 208	10 658	0.47	6 529	4 129
5月 May	16 757	0.73	8 873	7 884	11 314	0.50	7 085	4 229
6月 June	16 558	0.73	8 748	7 810	11 376	0.50	7 057	4 319
7月 July	16 340	0.72	8 653	7 687	11 320	0.50	7 023	4 297
8月 Aug.	17 311	0.76	8 979	8 332	11 352	0.50	7 178	4 174

資料來源： 內政部戶政司。

表10.　台閩地區現住人口數年齡分配--（0~8歲）

單位：人

年底別	性別	0歲	1歲	2歲	3歲	4歲	5歲	6歲	7歲	8歲
78年	計 T.	296 367	338 906	315 797	311 476	344 059	366 900	378 380	397 523	407 708
1989	男 M.	153 990	175 986	163 884	161 063	177 369	189 482	194 890	204 818	210 130
	女 F.	142 377	162 920	151 913	150 413	166 690	177 418	183 490	192 705	197 578
79年	計 T.	323 952	315 676	343 036	317 688	312 936	344 892	365 846	377 907	397 140
1990	男 M.	169 026	163 555	177 621	164 607	161 500	177 399	188 661	194 188	204 454
	女 F.	154 926	152 121	165 415	153 081	151 436	167 493	177 185	183 719	192 686
80年	計 T.	308 569	335 726	316 346	344 733	318 072	311 801	342 579	365 979	377 400
1991	男 M.	161 217	174 941	163 897	178 773	165 079	161 112	176 420	188 808	194 287
	女 F.	147 352	160 785	152 449	165 960	152 993	150 689	166 159	177 171	183 113
81年	計 T.	307 732	320 927	337 109	318 733	345 052	316 891	308 054	341 291	365 415
1992	男 M.	160 372	167 614	175 811	165 506	179 231	164 511	159 227	175 741	188 692
	女 F.	147 360	153 313	161 298	153 227	165 821	152 380	148 827	165 550	176 723
82年	計 T.	307 292	322 934	324 533	339 450	320 389	344 652	313 311	306 753	340 314
1993	男 M.	159 265	168 047	169 004	176 720	165 957	178 768	162 505	158 467	175 046
	女 F.	148 027	154 887	155 529	162 730	154 432	165 884	150 806	148 286	165 268
83年	計 T.	293 694	325 167	322 918	322 236	337 617	315 498	343 140	311 797	304 578
1994	男 M.	153 609	168 752	168 546	168 596	176 509	164 235	178 378	161 778	157 153
	女 F.	140 085	156 415	154 372	153 640	161 108	151 263	164 762	150 019	147 425
84年	計 T.	303 078	320 705	325 705	321 177	319 820	335 718	311 697	341 408	309 719
1995	男 M.	157 466	167 055	169 187	167 819	167 377	175 873	162 073	177 442	160 814
	女 F.	145 612	153 650	156 518	153 358	152 443	159 845	149 624	163 966	148 905
85年	計 T.	303 837	321 495	320 549	325 205	319 889	318 377	334 924	311 134	341 716
1996	男 M.	158 284	166 898	166 980	168 897	167 348	166 891	175 586	161 988	177 694
	女 F.	145 553	154 597	153 569	156 308	152 541	151 486	159 338	149 146	164 022
86年	計 T.	307 406	321 051	323 206	321 548	325 883	320 217	318 601	335 331	311 082
1997	男 M.	160 299	167 267	167 735	167 461	169 209	167 526	167 026	175 710	161 893
	女 F.	147 107	153 784	155 471	154 087	156 674	152 691	151 575	159 621	149 189
87年	計 T.	254 776	322 470	322 134	324 123	322 386	326 628	320 862	319 169	335 645
1998	男 M.	132 759	168 132	167 791	168 195	167 876	169 550	167 867	167 300	175 876
	女 F.	122 017	154 338	154 343	155 928	154 510	157 078	152 995	151 869	159 769
88年	計 T.	270 217	266 825	323 186	322 518	324 475	322 724	326 895	320 956	319 149
1999	男 M.	141 105	138 951	168 482	167 969	168 396	168 027	169 704	167 900	167 281
	女 F.	129 112	127 874	154 704	154 549	156 079	154 697	157 191	153 056	151 868
89年	計 T.	292 724	282 482	267 563	323 612	322 861	324 914	323 006	327 157	320 997
2000	男 M.	153 054	147 570	139 279	168 683	168 112	168 607	168 183	169 805	167 917
	女 F.	139 670	134 912	128 284	154 929	154 749	156 307	154 823	157 352	153 080
90年	計 T.	246 381	306 271	282 885	267 579	323 643	323 039	325 005	323 042	326 984
2001	男 M.	128 338	159 929	147 749	139 287	168 672	168 186	168 643	168 213	169 703
	女 F.	118 043	146 342	135 136	128 292	154 971	154 853	156 362	154 829	157 281
91年	計 T.	236 687	257 075	306 554	282 920	267 593	323 703	323 047	324 916	322 882
2002	男 M.	123 895	133 793	160 044	147 760	139 315	168 705	168 178	168 571	168 111
	女 F.	112 792	123 282	146 510	135 160	128 278	154 998	154 869	156 345	154 771
92年	計 T.	217 456	246 241	257 200	306 226	282 780	267 540	323 603	322 764	324 567
2003	男 M.	114 018	128 787	133 846	159 858	147 665	139 261	168 629	168 053	168 367
	女 F.	103 438	117 454	123 354	146 368	135 115	128 279	154 974	154 711	156 200
93年	計 T.	206 936	227 349	246 452	257 004	306 198	282 928	267 593	323 482	322 590
2004	男 M.	108 663	119 073	128 900	133 755	159 825	147 733	139 313	168 541	167 950
	女 F.	98 273	108 276	117 552	123 249	146 373	135 195	128 280	154 941	154 640
94年	計 T.	195 337	218 272	227 492	246 219	257 041	306 405	283 032	267 532	323 448
2005	男 M.	101 866	114 536	119 127	128 776	133 783	159 928	147 798	139 257	168 509
	女 F.	93 471	103 736	108 365	117 443	123 258	146 477	135 234	128 275	154 939

資料來源：內政部戶政司。

表11.　台閩地區現住人口數年齡分配--（0~8歲）

單位：人

年月底別	性別	0歲	1歲	2歲	3歲	4歲	5歲	6歲	7歲	8歲
90年8月	**計 T.**	**270 257**	**291 025**	**276 248**	**294 066**	**322 721**	**324 509**	**323 554**	**324 063**	**325 680**
Aug. 2001	男 M.	140 831	152 357	143 916	153 170	168 058	168 773	168 022	168 685	169 453
	女 F.	129 426	138 668	132 332	140 896	154 663	155 736	155 532	155 378	156 227
91年8月	**計 T.**	**235 457**	**281 211**	**291 276**	**276 286**	**294 081**	**322 791**	**324 567**	**323 410**	**323 937**
Aug. 2002	男 M.	122 959	146 400	152 393	143 946	153 181	168 081	168 771	167 925	168 620
	女 F.	112 498	134 811	138 883	132 340	140 900	154 710	155 796	155 485	155 317
92年8月	**計 T.**	**222 449**	**247 184**	**281 252**	**291 056**	**276 171**	**293 985**	**322 774**	**324 218**	**323 145**
Aug. 2003	男 M.	116 494	129 021	146 423	152 250	143 883	153 132	168 078	168 577	167 763
	女 F.	105 955	118 163	134 829	138 806	132 288	140 853	154 696	155 641	155 382
93年8月	**計 T.**	**206 712**	**234 383**	**247 392**	**281 093**	**291 050**	**276 295**	**294 071**	**322 604**	**324 119**
Aug. 2004	男 M.	108 843	122 645	129 152	146 340	152 273	143 933	153 161	167 964	168 523
	女 F.	97 869	111 738	118 240	134 753	138 777	132 362	140 910	154 640	155 596
94年8月	**計 T.**	**200 873**	**219 280**	**234 544**	**247 217**	**281 196**	**291 246**	**276 410**	**294 016**	**322 535**
Aug. 2005	男 M.	104 781	115 295	122 699	129 068	146 375	152 358	143 979	153 128	167 939
	女 F.	96 092	103 985	111 845	118 149	134 821	138 888	132 431	140 888	154 596
95年8月	**計 T.**	**193 074**	**213 255**	**219 400**	**234 328**	**247 263**	**281 296**	**291 267**	**276 260**	**293 891**
Aug. 2006	男 M.	101 237	111 008	115 360	122 535	129 090	146 408	152 373	143 917	153 029
	女 F.	91 837	102 247	104 040	111 793	118 173	134 888	138 894	132 343	140 862

資料來源：內政部戶政司。

表12　95～101學年度國小學生數及班級數變動預測

（以五年精緻國民教育方案推計）*

學年度	學生數 總計（人）	較上學年增減	一年級新生（人）	較上學年增減	上學年畢業生（人）	班級數 總計*（班）	較上學年增減	一年級新生（班）	較上學年增減	上學年*畢業生（班）	一年級*平均每班人數（人）
90	**1 925 491**	- 490	320 058	- 685	317 581	63 172	729	10 675	- 3	9 843	29.98
91	**1 918 034**	- 7 457	320 715	657	326 223	63 679	507	10 702	27	10 083	29.97
92	**1 912 789**	- 5 245	315 987	- 4 728	318 718	64 000	321	10 493	- 209	9 980	30.11
93	**1 883 443**	- 29 346	289 755	- 26 232	317 510	63 447	- 553	9 921	- 572	10 624	29.21
94	**1 831 913**	- 51 530	272 412	- 17 343	319 587	62 610	- 837	9 523	- 398	10 755	28.61
95	**1 799 520**	- 32 393	288 342	15 930	318 315	*62 069*	*- 541*	*10 203*	*680*	*10 744*	*28.26*
96	**1 757 843**	- 41 677	278 413	- 9 929	317 718	*61 292*	*- 777*	*10 002*	*- 200*	*10 779*	*27.84*
97	**1 681 988**	- 75 855	244 670	- 33 744	318 227	*59 796*	*- 1 495*	*9 339*	*- 664*	*10 834*	*26.20*
98	**1 598 106**	- 83 882	231 799	- 12 871	313 493	*58 202*	*- 1 594*	*9 144*	*- 195*	*10 738*	*25.35*
99	**1 525 521**	- 72 585	216 941	- 14 858	287 428	*57 061*	*- 1 141*	*8 851*	*- 293*	*9 992*	*24.51*
100	**1 464 044**	- 61 477	210 736	- 6 205	270 224	*56 136*	*- 925*	*8 598*	*- 253*	*9 523*	*24.51*
101	**1 376 899**	- 87 145	200 746	- 9 989	286 026	*54 579*	*- 1 558*	*8 190*	*- 408*	*9 748*	*24.51*

附註：1. 爲顧及多數小校小班減人不減班而影響一年級新生平均每班人數，本表依最近5年來平均每班新生數除以35人得0.8451爲權數，自96學年方案實施後，逐年自32人遞減1人至29人止，均以此做爲平減之基礎。另95學年度則依最近5年內逐年變動量之平均加上94學年度數字推計。

2. 95學年「上學年畢業生班級數」以94學年6年級班級數取代；同理，令n=1~5 則95+n學年之「上學年畢業生班級數」則以94學年之6-n年級班級數取代。101學年之「上學年畢業生班級數」則以95學年1年級班級數取代。

3.當(95)學年班級數總計 = 上(94)學年班級數總計 + 當(95)學年新生班級數 - 上學年畢業生班級數

表13　95～101學年度國小學生數及班級數變動預測

（以原新生班級數35人推計）

學年度	學生數 總計（人）	較上學年增減	一年級新生（人）	較上學年增減	上學年畢業生（人）	班級數 總計（班）	較上學年增減	一年級新生（班）	較上學年增減	上學年*畢業生（班）	一年級*平均每班人數（人）
90	**1 925 491**	- 490	320 058	- 685	317 581	63 172	729	10 675	- 3	9 843	29.98
91	**1 918 034**	- 7 457	320 715	657	326 223	63 679	507	10 702	27	10 083	29.97
92	**1 912 789**	- 5 245	315 987	- 4 728	318 718	64 000	321	10 493	- 209	9 980	30.11
93	**1 883 443**	- 29 346	289 755	- 26 232	317 510	63 447	- 553	9 921	- 572	10 624	29.21
94	**1 831 913**	- 51 530	272 412	- 17 343	319 587	62 610	- 837	9 523	- 398	10 755	28.61
95	**1 799 520**	- 32 393	288 342	15 930	318 315	*62 069*	*- 541*	*10 203*	*680*	*10 744*	*28.26*
96	**1 757 843**	- 41 677	278 413	- 9 929	317 718	*61 262*	*- 806*	*9 973*	*- 230*	*10 779*	*27.92*
97	**1 681 988**	- 75 855	244 670	- 33 744	318 227	*59 302*	*- 1 961*	*8 873*	*- 1 099*	*10 834*	*27.57*
98	**1 598 106**	- 83 882	231 799	- 12 871	313 493	*57 077*	*- 2 225*	*8 513*	*- 361*	*10 738*	*27.23*
99	**1 525 521**	- 72 585	216 941	- 14 858	287 428	*55 154*	*- 1 923*	*8 069*	*- 444*	*9 992*	*26.89*
100	**1 464 044**	- 61 477	210 736	- 6 205	270 224	*53 571*	*- 1 583*	*7 940*	*- 129*	*9 523*	*26.54*
101	**1 376 899**	- 87 145	200 746	- 9 989	286 026	*51 356*	*- 2 215*	*7 663*	*- 277*	*9 878*	*26.20*

附註：1. 本表依最近 5 學年新生之平均每班人數變動量爲固定權數，並逐年遞減推計新生平均每班人數及當學年班級數，再據以推計班級總數。

2「上學年畢業生班級數」及「當學年班級數總計」計算方式同上表。

附錄

一、參考資料

(一)、內政部台閩地區過去 6 年來，6 歲之 8 月底男女人口數。

(二)、內政部台閩地區 95 年 8 月底 0 至 6 歲單一年齡男女人口數。

(三)、內政部台閩地區簡易生命年表中，單一年齡男女人口數之「死亡機率」。

(四)、教育部 76 至 94 學年國民中小學之各年級男女學生數與國中畢業生數。

二、各縣市 95 至 101 學年國小學生數預估

總表、94 學年度全國各縣市班級數、教師數與 93 學年度相較增減彙總表

表1、 臺北縣 Taipei County
表2、 宜蘭縣 Yilan County
表3、 桃園縣 Taoyuan County
表4、 新竹縣 Hsinchu County
表5、 苗栗縣 Miaoli County
表6、 臺中縣 Taichung County
表7、 彰化縣 Changhua County
表8、 南投縣 Nantou County
表9、 雲林縣 Yunlin County
表10、 嘉義縣 Chiayi County
表11、 臺南縣 Tainan County
表12、 高雄縣 Kaohsiung County
表13、 屏東縣 Pingtung County
表14、 臺東縣 Taitung County
表15、 花蓮縣 Hualien County
表16、 澎湖縣 Penghu County
表17、 基隆市 Keelung City
表18、 新竹市 Hsinchu City
表19、 臺中市 Taichung City
表20、 嘉義市 Chiayi City
表21、 臺南市 Tainan City
表22、 臺北市 Taipei Municipality
表23、 高雄市 Kaohsiung Municipality
表24、 金門縣 Kinmen County
表25、 連江縣 Lienchiang County

94學年度各縣市國小班級數、教師數與93學年度相較增減彙總表

縣市	全縣教師				全縣班級				一年級班級			
	增減數（人）	增減幅（%）	排序 依減少數	排序 依減幅	增減數（人）	增減幅（%）	排序 依減少數	排序 依減幅	增減數（人）	增減幅（%）	排序 依減少數	排序 依減幅
總 計	**- 1 200**	**- 1.17**			**- 837**	**- 1.32**			**- 398**			
臺北縣	- 263	- 1.74	*1*	*8*	- 201	- 2.10	*1*	*9*	- 55	- 3.76	*1*	*13*
宜蘭縣	- 9	- 0.39	*19*	*20*	- 40	- 2.78	*9*	*2*	- 24	- 10.39	*7*	*1*
桃園縣	- 22	- 0.25	*16*	*21*	14	0.25			- 35	- 3.92	*4*	*12*
新竹縣	- 30	- 1.20	*15*	*13*	104	6.82			13	5.33		
苗栗縣	- 44	- 1.55	*12*	*9*	- 64	- 3.57	*6*	*1*	- 16	- 5.84	*12*	*5*
臺中縣	- 101	- 1.41	*4*	*10*	- 115	- 2.54	*2*	*4*	- 23	- 3.32	*10*	*15*
彰化縣	- 108	- 1.91	*2*	*6*	- 81	- 2.22	*3*	*7*	- 40	- 6.93	*2*	*3*
南投縣	- 36	- 1.21	*13*	*12*	- 13	- 0.73	*17*	*19*	- 11	- 3.93	*14*	*11*
雲林縣	13	0.39			- 24	- 1.14	*14*	*14*	- 9	- 2.65	*15*	*16*
嘉義縣	- 63	- 2.34	*8*	*3*	- 37	- 2.22	*10*	*8*	- 24	- 8.70	*8*	*2*
臺南縣	- 103	- 2.13	*3*	*4*	- 69	- 2.28	*4*	*6*	- 20	- 4.27	*11*	*10*
高雄縣	- 92	- 1.75	*5*	*7*	- 58	- 1.78	*7*	*10*	- 31	- 6.15	*5*	*4*
屏東縣	- 88	- 2.09	*6*	*5*	- 47	- 1.76	*8*	*11*	- 24	- 5.77	*9*	*7*
臺東縣	- 9	- 0.60	*20*	*18*	- 6	- 0.68	*19*	*20*	- 2	- 1.41	*21*	*21*
花蓮縣	- 49	- 2.40	*10*	*2*	- 4	- 0.34	*21*	*21*	- 3	- 1.64	*20*	*20*
澎湖縣	- 7	- 1.16	*21*	*14*	1	0.28			2	3.57		
基隆市	- 48	- 2.69	*11*	*1*	- 24	- 2.28	*13*	*5*	- 7	- 4.43	*16*	*9*
新竹市	- 19	- 1.01	*17*	*15*	- 14	- 1.24	*16*	*13*	- 4	- 2.23	*19*	*18*
臺中市	- 3	- 0.06	*22*	*22*	- 30	- 0.98	*12*	*16*	- 11	- 2.29	*13*	*17*
嘉義市	- 10	- 0.81	*18*	*17*	- 10	- 1.29	*18*	*12*	- 7	- 5.79	*17*	*6*
臺南市	- 36	- 1.25	*14*	*11*	- 15	- 0.79	*15*	*18*	- 6	- 2.07	*18*	*19*
臺北市	- 71	- 0.60	*7*	*19*	- 69	- 1.06	*5*	*15*	- 35	- 3.33	*3*	*14*
高雄市	- 53	- 0.87	*9*	*16*	- 30	- 0.81	*11*	*17*	- 26	- 4.59	*6*	*8*
金門縣	33	11.11			- 5	- 2.67	*20*	*3*	-	-		
連江縣	18	20.45			-	-			-	-		

表-1　臺北縣

95年8月底0至7歲單齡人口數

性別 Sex	0歲	1歲	2歲	3歲	4歲	5歲	6歲	7歲
男 M.	16,672	17,025	17,966	18,863	20,103	23,146	24,958	23,332
女 F.	15,099	15,876	15,859	17,027	18,384	21,682	22,865	21,899

93單一死亡率死亡機率

性別 Sex	0歲	1歲	2歲	3歲	4歲	5歲	6歲	7歲
男 M.	0.00626	0.00066	0.00044	0.00031	0.00024	0.00021	0.0002	0.00017
女 F.	0.00524	0.0006	0.00043	0.00032	0.00024	0.0002	0.00018	0.00015

96年 1-7歲人口數推估

性別Sex	1歲	2歲	3歲	4歲	5歲	6歲	7歲
男M.	16,568	17,014	17,958	18,857	20,098	23,141	24,953
女F.	15,020	15,866	15,852	17,022	18,380	21,678	22,861

97年 2-7歲人口數推估

性別Sex	2歲	3歲	4歲	5歲	6歲	7歲
男M.	16,557	17,006	17,953	18,853	20,094	23,137
女F.	15,011	15,860	15,847	17,017	18,376	21,674

98年 3-7歲人口數推估

性別Sex	3歲	4歲	5歲	6歲	7歲
男M.	16,549	17,001	17,948	18,849	20,090
女F.	15,004	15,855	15,843	17,014	18,373

99年 4-7歲人口數推估

性別Sex	4歲	5歲	6歲	7歲
男M.	16,544	16,997	17,944	18,845
女F.	15,000	15,851	15,840	17,011

100年 5-7歲人口數推估

性別Sex	5歲	6歲	7歲
男M.	16,540	16,993	17,941
女F.	14,996	15,848	15,837

101年 6-7歲人口數推估

性別Sex	6歲	7歲
男M.	16,537	16,990
女F.	14,993	15,845

臺北縣85_101學年度實際與推估學生數

學年度	學生人數							教師人數	班級數	
	計	一年級	二年級	三年級	四年級	五年級	六年級		全縣	一年級
85	**324 221**	55 523	54 121	53 975	51 300	51 638	57 664	13 629	8 839	1 607
86	320 987	54 645	55 520	54 145	53 929	51 148	51 600	14 122	9 018	1 617
87	321 748	54 133	54 484	55 314	53 878	53 320	50 619	14 638	9 411	1 658
88	326 700	55 102	54 077	54 336	55 462	53 978	53 745	15 241	9 412	1 670
89	326 766	54 118	55 025	54 031	54 324	55 434	53 834	15 593	9 700	1 656
90	**325 337**	53 464	53 860	54 895	53 832	54 143	55 143	15 867	9 803	1 638
91	322 918	53 642	53 257	53 830	54 833	53 571	53 785	15 821	9 877	1 627
92	319 462	51 785	53 356	53 102	53 561	54 324	53 334	15 499	9 778	1 573
93	311 728	47 455	51 541	52 921	52 711	53 089	54 011	15 124	9 581	1 462
94	300 963	44 971	47 177	51 177	52 684	52 206	52 748	14 861	9 380	1 407
95	***294 437***	***47 358***	***44 779***	***47 007***	***50 992***	***52 367***	***51 935***			
96	*285 771*	*44 383*	*47 156*	*44 617*	*46 836*	*50 685*	*52 095*			
97	*270 705*	*38 096*	*44 193*	*46 985*	*44 455*	*46 554*	*50 422*			
98	*254 796*	*35 514*	*37 933*	*44 033*	*46 815*	*44 188*	*46 313*			
99	*240 980*	*33 457*	*35 362*	*37 796*	*43 874*	*46 533*	*43 958*			
100	***228 630***	***32 522***	***33 314***	***35 235***	***37 659***	***43 610***	***46 292***			
101	*212 722*	*31 224*	*32 382*	*33 193*	*35 107*	*37 432*	*43 383*			

表-2　宜蘭縣

95年8月底0至7歲單齡人口數

性別 Sex	0歲	1歲	2歲	3歲	4歲	5歲	6歲	7歲
男 M.	2,044	2,155	2,287	2,410	2,455	2,799	2,942	2,815
女 F.	1,939	2,052	2,044	2,181	2,311	2,581	2,619	2,600

93單一死亡率死亡機率

性別 Sex	0歲	1歲	2歲	3歲	4歲	5歲	6歲	7歲
男 M.	0.00626	0.00066	0.00044	0.00031	0.00024	0.00021	0.0002	0.00017
女 F.	0.00524	0.0006	0.00043	0.00032	0.00024	0.0002	0.00018	0.00015

96年 1-7歲人口數推估

性別Sex	1歲	2歲	3歲	4歲	5歲	6歲	7歲
男M.	2,031	2,154	2,286	2,409	2,454	2,798	2,941
女F.	1,929	2,051	2,043	2,180	2,310	2,580	2,619

97年 2-7歲人口數推估

性別Sex	2歲	3歲	4歲	5歲	6歲	7歲
男M.	2,030	2,153	2,285	2,409	2,454	2,798
女F.	1,928	2,050	2,042	2,180	2,310	2,580

98年 3-7歲人口數推估

性別Sex	3歲	4歲	5歲	6歲	7歲
男M.	2,029	2,152	2,285	2,408	2,453
女F.	1,927	2,049	2,042	2,179	2,310

99年 4-7歲人口數推估

性別Sex	4歲	5歲	6歲	7歲
男M.	2,028	2,151	2,284	2,408
女F.	1,926	2,049	2,042	2,179

100年 5-7歲人口數推估

性別Sex	5歲	6歲	7歲
男M.	2,028	2,151	2,284
女F.	1,926	2,048	2,041

101年 6-7歲人口數推估

性別Sex	6歲	7歲
男M.	2,027	2,151
女F.	1,925	2,048

宜蘭縣85-101學度實際與推估學生數

學年度	學生人數							教師人數	班級數	
	計	一年級	二年級	三年級	四年級	五年級	六年級		全縣	一年級
85	**40 007**	**6 845**	**6 776**	**6 686**	**6 272**	**6 401**	**7 027**	**1 971**	1 238	209
86	39 614	6 729	6 809	6 777	6 635	6 270	6 394	2 028	1 277	210
87	39 868	6 744	6 695	6 773	6 762	6 649	6 245	2 110	1 345	239
88	40 379	6 897	6 724	6 640	6 738	6 745	6 635	2 176	1 367	243
89	40 443	6 752	6 944	6 621	6 640	6 737	6 749	2 229	1 400	243
90	**40 142**	**6 551**	**6 716**	**6 845**	**6 687**	**6 614**	**6 729**	**2 257**	1 413	233
91	39 920	6 550	6 550	6 697	6 864	6 639	6 620	2 328	1 432	233
92	39 760	6 466	6 533	6 565	6 732	6 817	6 647	2 316	1 443	231
93	38 979	5 935	6 434	6 540	6 537	6 729	6 804	2 299	1 438	231
94	37 523	5 380	5 912	6 447	6 516	6 559	6 709	2 290	1 398	207
95	***36 275***	***5 507***	***5 371***	***5 884***	***6 458***	***6 499***	***6 555***			
96	*35 003*	*5 327*	*5 498*	*5 346*	*5 894*	*6 441*	*6 496*			
97	*33 181*	*4 718*	*5 318*	*5 473*	*5 356*	*5 879*	*6 438*			
98	*31 246*	*4 543*	*4 710*	*5 293*	*5 482*	*5 342*	*5 876*			
99	*29 617*	*4 284*	*4 536*	*4 688*	*5 302*	*5 468*	*5 339*			
100	***28 400***	***4 158***	***4 277***	***4 515***	***4 696***	***5 289***	***5 465***			
101	*26 815*	*3 914*	*4 152*	*4 257*	*4 522*	*4 684*	*5 286*			

表-3 桃園縣

95年8月底0至7歲單齡人口數

性別 Sex	0歲	1歲	2歲	3歲	4歲	5歲	6歲	7歲
男 M.	10,195	10,578	11,092	11,747	12,810	14,476	15,192	14,394
女 F.	9,148	9,834	9,925	10,822	11,567	13,188	13,823	13,121

93單一死亡率死亡機率

性別 Sex	0歲	1歲	2歲	3歲	4歲	5歲	6歲	7歲
男 M.	0.00626	0.00066	0.00044	0.00031	0.00024	0.00021	0.0002	0.00017
女 F.	0.00524	0.0006	0.00043	0.00032	0.00024	0.0002	0.00018	0.00015

96年 1-7歲人口數推估

性別Sex	1歲	2歲	3歲	4歲	5歲	6歲	7歲
男M.	10,131	10,571	11,087	11,743	12,807	14,473	15,189
女F.	9,100	9,828	9,921	10,819	11,564	13,185	13,821

97年 2-7歲人口數推估

性別Sex	2歲	3歲	4歲	5歲	6歲	7歲
男M.	10,124	10,566	11,084	11,741	12,804	14,470
女F.	9,095	9,824	9,918	10,816	11,562	13,183

98年 3-7歲人口數推估

性別Sex	3歲	4歲	5歲	6歲	7歲
男M.	10,120	10,563	11,081	11,738	12,802
女F.	9,091	9,821	9,915	10,814	11,560

99年 4-7歲人口數推估

性別Sex	4歲	5歲	6歲	7歲
男M.	10,117	10,561	11,079	11,736
女F.	9,088	9,818	9,913	10,812

100年 5-7歲人口數推估

性別Sex	5歲	6歲	7歲
男M.	10,114	10,558	11,076
女F.	9,086	9,816	9,911

101年 6-7歲人口數推估

性別Sex	6歲	7歲
男M.	10,112	10,556
女F.	9,084	9,815

桃園縣85-101學度實際與推估學生數

學年度	學生人數							教師人數	班級數	
	計	一年級	二年級	三年級	四年級	五年級	六年級		全縣	一年級
85	**156 571**	**27 909**	**26 126**	**26 000**	**24 554**	**24 657**	**27 325**	**6 392**	4 089	714
86	158 729	27 977	28 313	26 456	26 380	24 732	24 871	6 663	4 275	747
87	163 569	28 733	28 219	28 492	26 662	26 559	24 904	7 285	4 629	883
88	168 387	28 636	28 850	28 584	28 672	26 892	26 753	7 810	4 963	908
89	172 828	29 865	28 849	29 247	28 781	28 971	27 115	8 062	5 140	921
90	**176 036**	**29 781**	**30 049**	**29 013**	**29 282**	**28 850**	**29 061**	**8 521**	5 292	913
91	177 859	30 471	29 917	30 049	29 114	29 333	28 975	8 643	5 414	932
92	179 938	30 306	30 661	30 085	30 178	29 218	29 490	8 771	5 556	926
93	179 191	28 170	30 424	30 808	30 193	30 291	29 305	8 872	5 591	892
94	177 648	26 988	28 411	30 585	30 912	30 353	30 399	8 850	5 605	857
95	***176 705***	***28 733***	***27 153***	***28 576***	***30 701***	***31 052***	***30 491***			
96	*174 325*	*27 390*	*28 909*	*27 310*	*28 684*	*30 840*	*31 193*			
97	*167 970*	*24 129*	*27 557*	*29 076*	*27 414*	*28 814*	*30 980*			
98	*159 995*	*22 333*	*24 277*	*27 717*	*29 186*	*27 538*	*28 945*			
99	*152 478*	*20 788*	*22 469*	*24 418*	*27 822*	*29 318*	*27 663*			
100	***145 600***	***20 177***	***20 915***	***22 599***	***24 510***	***27 947***	***29 452***			
101	*135 726*	*19 010*	*20 300*	*21 036*	*22 685*	*24 621*	*28 075*			

表-4　新竹縣

95年8月底0至7歲單齡人口數

性別 Sex	0歲	1歲	2歲	3歲	4歲	5歲	6歲	7歲
男 M.	3,168	3,072	3,167	3,297	3,573	3,754	3,730	3,584
女 F.	2,884	2,800	2,949	3,044	3,071	3,496	3,435	3,222

93單一死亡率死亡機率

性別 Sex	0歲	1歲	2歲	3歲	4歲	5歲	6歲	7歲
男 M.	0.00626	0.00066	0.00044	0.00031	0.00024	0.00021	0.0002	0.00017
女 F.	0.00524	0.0006	0.00043	0.00032	0.00024	0.0002	0.00018	0.00015

96年 1-7歲人口數推估

性別Sex	1歲	2歲	3歲	4歲	5歲	6歲	7歲
男M.	3,148	3,070	3,166	3,296	3,572	3,753	3,729
女F.	2,869	2,798	2,948	3,043	3,070	3,495	3,434

97年 2-7歲人口數推估

性別Sex	2歲	3歲	4歲	5歲	6歲	7歲
男M.	3,146	3,069	3,165	3,295	3,571	3,752
女F.	2,867	2,797	2,947	3,042	3,070	3,495

98年 3-7歲人口數推估

性別Sex	3歲	4歲	5歲	6歲	7歲
男M.	3,145	3,068	3,164	3,294	3,571
女F.	2,866	2,796	2,946	3,042	3,069

99年 4-7歲人口數推估

性別Sex	4歲	5歲	6歲	7歲
男M.	3,144	3,067	3,163	3,294
女F.	2,865	2,796	2,945	3,041

100年 5-7歲人口數推估

性別Sex	5歲	6歲	7歲
男M.	3,143	3,066	3,163
女F.	2,864	2,795	2,945

101年 6-7歲人口數推估

性別Sex	6歲	7歲
男M.	3,142	3,066
女F.	2,864	2,794

新竹縣85-101學度實際與推估學生數

學年度	學生人數							教師人數	班級數	
	計	一年級	二年級	三年級	四年級	五年級	六年級		全縣	一年級
85	**37 460**	**6 805**	**6 513**	**6 243**	**5 594**	**5 920**	**6 385**	**1 828**	1 164	200
86	38 089	6 912	6 842	6 513	6 241	5 614	5 967	1 924	1 222	211
87	39 362	7 032	6 982	6 886	6 547	6 302	5 613	2 073	1 312	245
88	40 847	7 072	7 064	7 005	6 864	6 555	6 287	2 173	1 373	251
89	41 748	7 224	7 083	7 066	6 991	6 838	6 546	2 271	1 419	256
90	**42 640**	**7 360**	**7 247**	**7 086**	**7 083**	**7 000**	**6 864**	**2 347**	1 468	254
91	43 222	7 325	7 388	7 250	7 090	7 134	7 035	2 463	1 522	259
92	43 802	7 516	7 361	7 389	7 280	7 104	7 152	2 485	1 543	259
93	43 473	6 816	7 494	7 367	7 374	7 305	7 117	2 495	1 526	244
94	43 006	6 616	6 811	7 525	7 374	7 419	7 261	2 465	1 630	257
95	***42 891***	***7 095***	***6 627***	***6 818***	***7 530***	***7 394***	***7 426***			
96	*42 694*	*7 178*	*7 107*	*6 634*	*6 823*	*7 551*	*7 401*			
97	*41 919*	*6 577*	*7 190*	*7 114*	*6 638*	*6 842*	*7 558*			
98	*40 683*	*6 275*	*6 587*	*7 197*	*7 119*	*6 657*	*6 848*			
99	*39 933*	*6 049*	*6 285*	*6 594*	*7 202*	*7 139*	*6 663*			
100	***39 122***	***5 804***	***6 059***	***6 291***	***6 599***	***7 222***	***7 146***			
101	*37 969*	*5 948*	*5 814*	*6 066*	*6 296*	*6 617*	*7 229*			

表-5　苗栗縣

95年8月底0至7歲單齡人口數

性別 Sex	0歲	1歲	2歲	3歲	4歲	5歲	6歲	7歲
男 M.	2,750	2,973	3,090	3,389	3,431	3,619	3,664	3,397
女 F.	2,541	2,647	2,627	2,841	3,021	3,315	3,351	3,105

93單一死亡率死亡機率

性別 Sex	0歲	1歲	2歲	3歲	4歲	5歲	6歲	7歲
男 M.	0.00626	0.00066	0.00044	0.00031	0.00024	0.00021	0.0002	0.00017
女 F.	0.00524	0.0006	0.00043	0.00032	0.00024	0.0002	0.00018	0.00015

96年 1-7歲人口數推估

性別Sex	1歲	2歲	3歲	4歲	5歲	6歲	7歲
男M.	2,733	2,971	3,089	3,388	3,430	3,618	3,663
女F.	2,528	2,645	2,626	2,840	3,020	3,314	3,350

97年 2-7歲人口數推估

性別Sex	2歲	3歲	4歲	5歲	6歲	7歲
男M.	2,731	2,970	3,088	3,387	3,429	3,618
女F.	2,526	2,644	2,625	2,839	3,020	3,314

98年 3-7歲人口數推估

性別Sex	3歲	4歲	5歲	6歲	7歲
男M.	2,730	2,969	3,087	3,386	3,429
女F.	2,525	2,643	2,624	2,839	3,019

99年 4-7歲人口數推估

性別Sex	4歲	5歲	6歲	7歲
男M.	2,729	2,968	3,086	3,386
女F.	2,524	2,643	2,624	2,838

100年 5-7歲人口數推估

性別Sex	5歲	6歲	7歲
男M.	2,728	2,967	3,086
女F.	2,524	2,642	2,623

101年 6-7歲人口數推估

性別Sex	6歲	7歲
男M.	2,728	2,967
女F.	2,523	2,642

苗栗縣85-101學度實際與推估學生數

學年度	學生人數							教師人數	班級數	
	計	一年級	二年級	三年級	四年級	五年級	六年級		全縣	一年級
85	**48 618**	**8 368**	**7 995**	**7 976**	**7 739**	**7 810**	**8 730**	**2 463**	1 537	257
86	48 145	8 136	8 370	8 012	7 997	7 771	7 859	2 501	1 562	258
87	48 251	8 048	8 082	8 342	8 057	7 968	7 754	2 591	1 618	296
88	48 422	8 188	7 863	8 070	8 352	7 997	7 952	2 661	1 691	294
89	47 873	7 921	7 904	7 902	7 990	8 197	7 959	2 701	1 683	289
90	**48 236**	**7 902**	**8 002**	**7 999**	**7 994**	**7 994**	**8 345**	**2 870**	1 754	296
91	47 576	7 785	7 881	8 008	7 956	7 995	7 951	2 845	1 760	285
92	47 234	7 733	7 787	7 843	7 967	7 928	7 976	2 871	1 789	286
93	46 101	6 896	7 715	7 767	7 852	7 953	7 918	2 838	1 792	274
94	44 402	6 384	6 860	7 688	7 722	7 812	7 936	2 794	1 728	258
95	***43 332***	***6 947***	***6 346***	***6 868***	***7 671***	***7 685***	***7 815***			
96	*42 298*	*6 865*	*6 906*	*6 353*	*6 852*	*7 634*	*7 688*			
97	*40 920*	*6 387*	*6 824*	*6 914*	*6 339*	*6 819*	*7 637*			
98	*39 375*	*6 165*	*6 349*	*6 832*	*6 898*	*6 308*	*6 822*			
99	*38 132*	*5 655*	*6 128*	*6 356*	*6 817*	*6 865*	*6 311*			
100	***37 305***	***5 555***	***5 621***	***6 135***	***6 342***	***6 784***	***6 868***			
101	*35 569*	*5 200*	*5 522*	*5 628*	*6 122*	*6 311*	*6 787*			

表-6　臺中縣

95年8月底0至7歲單齡人口數

性別 Sex	0歲	1歲	2歲	3歲	4歲	5歲	6歲	7歲
男 M.	7,845	8,145	8,269	8,971	9,442	10,542	10,996	10,626
女 F.	7,172	7,442	7,719	8,170	8,750	9,953	10,024	9,758

93單一死亡率死亡機率

性別 Sex	0歲	1歲	2歲	3歲	4歲	5歲	6歲	7歲
男 M.	0.00626	0.00066	0.00044	0.00031	0.00024	0.00021	0.0002	0.00017
女 F.	0.00524	0.0006	0.00043	0.00032	0.00024	0.0002	0.00018	0.00015

96年 1-7歲人口數推估

性別Sex	1歲	2歲	3歲	4歲	5歲	6歲	7歲
男M.	7,796	8,140	8,265	8,968	9,440	10,540	10,994
女F.	7,134	7,438	7,716	8,167	8,748	9,951	10,022

97年 2-7歲人口數推估

性別Sex	2歲	3歲	4歲	5歲	6歲	7歲
男M.	7,791	8,136	8,263	8,966	9,438	10,538
女F.	7,130	7,434	7,713	8,165	8,746	9,949

98年 3-7歲人口數推估

性別Sex	3歲	4歲	5歲	6歲	7歲
男M.	7,787	8,134	8,261	8,964	9,436
女F.	7,127	7,432	7,711	8,164	8,745

99年 4-7歲人口數推估

性別Sex	4歲	5歲	6歲	7歲
男M.	7,785	8,132	8,259	8,962
女F.	7,125	7,430	7,710	8,162

100年 5-7歲人口數推估

性別Sex	5歲	6歲	7歲
男M.	7,783	8,130	8,257
女F.	7,123	7,429	7,708

101年 6-7歲人口數推估

性別Sex	6歲	7歲
男M.	7,781	8,128
女F.	7,122	7,427

臺中縣85-101學度實際與推估學生數

學年度	學生人數							教師人數	班級數	
	計	一年級	二年級	三年級	四年級	五年級	六年級		全縣	一年級
85	**142 260**	**24 339**	**23 669**	**23 319**	**22 708**	**23 066**	**25 159**	**5 983**	3 844	651
86	141 008	23 798	24 339	23 700	23 369	22 730	23 072	6 182	3 970	673
87	142 375	24 248	23 889	24 367	23 740	23 423	22 708	6 481	4 169	762
88	143 937	24 442	24 205	23 800	24 368	23 747	23 375	6 713	4 313	776
89	142 984	23 594	24 230	23 958	23 613	24 101	23 488	6 899	4 417	749
90	**142 776**	**23 429**	**23 638**	**24 198**	**23 923**	**23 525**	**24 063**	**7 078**	4 489	749
91	142 518	23 763	23 448	23 687	24 206	23 895	23 519	7 237	4 570	759
92	142 284	23 574	23 736	23 413	23 558	24 175	23 828	7 255	4 611	758
93	139 508	21 390	23 522	23 660	23 388	23 471	24 077	7 175	4 536	692
94	135 343	20 163	21 344	23 455	23 588	23 328	23 465	7 074	4 421	669
95	***132 351***	***20 816***	***20 124***	***21 283***	***23 383***	***23 495***	***23 251***			
96	*129 059*	*20 291*	*20 775*	*20 066*	*21 217*	*23 291*	*23 418*			
97	*123 327*	*18 007*	*20 252*	*20 716*	*20 004*	*21 134*	*23 214*			
98	*116 769*	*16 962*	*17 972*	*20 194*	*20 652*	*19 926*	*21 064*			
99	*111 225*	*15 814*	*16 928*	*17 921*	*20 132*	*20 571*	*19 860*			
100	***106 491***	***15 407***	***15 783***	***16 880***	***17 865***	***20 053***	***20 503***			
101	*100 482*	*14 758*	*15 377*	*15 738*	*16 828*	*17 795*	*19 986*			

表-7　彰化縣

95年8月底0至7歲單齡人口數

性別 Sex	0歲	1歲	2歲	3歲	4歲	5歲	6歲	7歲
男 M.	6,829	6,858	7,569	7,688	7,999	8,817	9,004	8,483
女 F.	6,103	6,479	6,559	6,892	7,320	7,946	8,091	7,810

93單一死亡率死亡機率

性別 Sex	0歲	1歲	2歲	3歲	4歲	5歲	6歲	7歲
男 M.	0.00626	0.00066	0.00044	0.00031	0.00024	0.00021	0.0002	0.00017
女 F.	0.00524	0.0006	0.00043	0.00032	0.00024	0.0002	0.00018	0.00015

96年 1-7歲人口數推估

性別Sex	1歲	2歲	3歲	4歲	5歲	6歲	7歲
男M.	6,786	6,853	7,566	7,686	7,997	8,815	9,002
女F.	6,071	6,475	6,556	6,890	7,318	7,944	8,090

97年 2-7歲人口數推估

性別Sex	2歲	3歲	4歲	5歲	6歲	7歲
男M.	6,782	6,850	7,563	7,684	7,995	8,813
女F.	6,067	6,472	6,554	6,888	7,317	7,943

98年 3-7歲人口數推估

性別Sex	3歲	4歲	5歲	6歲	7歲
男M.	6,779	6,848	7,562	7,682	7,994
女F.	6,065	6,470	6,553	6,887	7,315

99年 4-7歲人口數推估

性別Sex	4歲	5歲	6歲	7歲
男M.	6,777	6,847	7,560	7,681
女F.	6,063	6,469	6,551	6,886

100年 5-7歲人口數推估

性別Sex	5歲	6歲	7歲
男M.	6,775	6,845	7,558
女F.	6,061	6,467	6,550

101年 6-7歲人口數推估

性別Sex	6歲	7歲
男M.	6,774	6,844
女F.	6,060	6,466

彰化縣85-101學度實際與推估學生數

學年度	學生人數							教師人數	班級數	
	計	一年級	二年級	三年級	四年級	五年級	六年級		全縣	一年級
85	**120 444**	**19 758**	**19 344**	**19 493**	**19 341**	**20 153**	**22 355**	**5 130**	3 301	553
86	117 105	18 972	19 866	19 306	19 504	19 308	20 149	5 204	3 309	545
87	115 949	18 917	18 974	19 741	19 314	19 576	19 427	5 387	3 432	614
88	115 265	19 066	18 893	18 952	19 684	19 241	19 429	5 494	3 510	615
89	114 186	18 458	19 070	18 851	18 923	19 646	19 238	5 612	3 533	606
90	**113 107**	**18 429**	**18 416**	**18 957**	**18 783**	**18 856**	**19 666**	**5 665**	3 583	607
91	111 811	18 411	18 394	18 377	18 923	18 791	18 915	5 722	3 637	604
92	111 184	18 587	18 335	18 368	18 321	18 889	18 684	5 772	3 669	609
93	109 432	17 119	18 520	18 331	18 280	18 274	18 908	5 656	3 643	577
94	106 153	16 068	17 092	18 444	18 236	18 177	18 136	5 548	3 562	537
95	***104 734***	***16 929***	***16 033***	***17 046***	***18 383***	***18 191***	***18 153***			
96	*102 971*	*16 597*	*16 892*	*15 989*	*16 990*	*18 337*	*18 167*			
97	*99 767*	*15 163*	*16 560*	*16 846*	*15 937*	*16 947*	*18 313*			
98	*95 685*	*14 427*	*15 130*	*16 516*	*16 790*	*15 897*	*16 925*			
99	*92 545*	*13 974*	*14 396*	*15 089*	*16 461*	*16 749*	*15 876*			
100	***89 669***	***13 183***	***13 943***	***14 357***	***15 039***	***16 420***	***16 727***			
101	*85 479*	*12 709*	*13 154*	*13 906*	*14 309*	*15 002*	*16 398*			

表-8　南投縣

95年8月底0至7歲單齡人口數

性別 Sex	0歲	1歲	2歲	3歲	4歲	5歲	6歲	7歲
男 M.	2,485	2,611	2,713	2,888	3,067	3,285	3,325	3,174
女 F.	2,243	2,432	2,534	2,694	2,817	3,049	2,994	2,925

93單一死亡率死亡機率

性別 Sex	0歲	1歲	2歲	3歲	4歲	5歲	6歲	7歲
男 M.	0.00626	0.00066	0.00044	0.00031	0.00024	0.00021	0.0002	0.00017
女 F.	0.00524	0.0006	0.00043	0.00032	0.00024	0.0002	0.00018	0.00015

96年 1-7歲人口數推估

性別Sex	1歲	2歲	3歲	4歲	5歲	6歲	7歲
男M.	2,469	2,609	2,712	2,887	3,066	3,284	3,324
女F.	2,231	2,431	2,533	2,693	2,816	3,048	2,993

97年 2-7歲人口數推估

性別Sex	2歲	3歲	4歲	5歲	6歲	7歲
男M.	2,468	2,608	2,711	2,886	3,066	3,284
女F.	2,230	2,429	2,532	2,692	2,816	3,048

98年 3-7歲人口數推估

性別Sex	3歲	4歲	5歲	6歲	7歲
男M.	2,467	2,607	2,710	2,886	3,065
女F.	2,229	2,429	2,531	2,692	2,815

99年 4-7歲人口數推估

性別Sex	4歲	5歲	6歲	7歲
男M.	2,466	2,607	2,710	2,885
女F.	2,228	2,428	2,531	2,691

100年 5-7歲人口數推估

性別Sex	5歲	6歲	7歲
男M.	2,465	2,606	2,709
女F.	2,228	2,428	2,531

101年 6-7歲人口數推估

性別Sex	6歲	7歲
男M.	2,465	2,606
女F.	2,227	2,427

南投縣85-101學度實際與推估學生數

學年度	學生人數							教師人數	班級數	
	計	一年級	二年級	三年級	四年級	五年級	六年級		全縣	一年級
85	**46 741**	**7 865**	**7 548**	**7 768**	**7 542**	**7 613**	**8 405**	**2 740**	1 654	283
86	45 807	7 565	7 763	7 582	7 770	7 496	7 631	2 798	1 683	287
87	45 704	7 630	7 531	7 767	7 545	7 722	7 509	2 885	1 770	311
88	45 792	7 838	7 530	7 476	7 701	7 546	7 701	2 958	1 747	307
89	44 318	7 357	7 515	7 370	7 237	7 493	7 346	2 991	1 771	306
90	**44 506**	**7 371**	**7 344**	**7 528**	**7 400**	**7 310**	**7 553**	**3 073**	1 815	305
91	44 225	7 271	7 326	7 351	7 541	7 413	7 323	3 015	1 805	299
92	44 000	7 009	7 268	7 376	7 373	7 525	7 449	3 014	1 816	297
93	43 341	6 613	7 067	7 337	7 425	7 384	7 515	2 969	1 784	280
94	41 934	6 088	6 602	7 041	7 291	7 434	7 478	2 933	1 771	269
95	***40 612***	***6 258***	***6 041***	***6 595***	***7 014***	***7 272***	***7 433***			
96	*39 350*	*6 271*	*6 209*	*6 034*	*6 570*	*6 995*	*7 271*			
97	*37 807*	*5 824*	*6 222*	*6 202*	*6 011*	*6 552*	*6 994*			
98	*36 243*	*5 524*	*5 779*	*6 216*	*6 179*	*5 995*	*6 551*			
99	*34 792*	*5 190*	*5 481*	*5 773*	*6 192*	*6 162*	*5 994*			
100	***33 697***	***4 985***	***5 150***	***5 475***	***5 751***	***6 176***	***6 161***			
101	*32 101*	*4 647*	*4 946*	*5 144*	*5 454*	*5 735*	*6 175*			

表-9　雲林縣

95年8月底0至7歲單齡人口數

性別 Sex	0歲	1歲	2歲	3歲	4歲	5歲	6歲	7歲
男 M.	3,703	3,770	4,088	4,278	4,196	4,726	4,735	4,357
女 F.	3,293	3,465	3,527	3,843	3,880	4,180	4,143	3,908

93單一死亡率死亡機率

性別 Sex	0歲	1歲	2歲	3歲	4歲	5歲	6歲	7歲
男 M.	0.00626	0.00066	0.00044	0.00031	0.00024	0.00021	0.0002	0.00017
女 F.	0.00524	0.0006	0.00043	0.00032	0.00024	0.0002	0.00018	0.00015

96年 1-7歲人口數推估

性別Sex	1歲	2歲	3歲	4歲	5歲	6歲	7歲
男M.	3,680	3,768	4,086	4,277	4,195	4,725	4,734
女F.	3,276	3,463	3,525	3,842	3,879	4,179	4,142

97年 2-7歲人口數推估

性別Sex	2歲	3歲	4歲	5歲	6歲	7歲
男M.	3,677	3,766	4,085	4,276	4,194	4,724
女F.	3,274	3,461	3,524	3,841	3,878	4,178

98年 3-7歲人口數推估

性別Sex	3歲	4歲	5歲	6歲	7歲
男M.	3,676	3,765	4,084	4,275	4,193
女F.	3,272	3,460	3,524	3,840	3,878

99年 4-7歲人口數推估

性別Sex	4歲	5歲	6歲	7歲
男M.	3,675	3,764	4,083	4,274
女F.	3,271	3,459	3,523	3,839

100年 5-7歲人口數推估

性別Sex	5歲	6歲	7歲
男M.	3,674	3,763	4,082
女F.	3,271	3,459	3,522

101年 6-7歲人口數推估

性別Sex	6歲	7歲
男M.	3,673	3,762
女F.	3,270	3,458

雲林縣85-101學度實際與推估學生數

學年度	學生人數							教師人數	班級數	
	計	一年級	二年級	三年級	四年級	五年級	六年級		全縣	一年級
85	**57 186**	**9 012**	**9 034**	**9 260**	**9 359**	**9 757**	**10 764**	**2 994**	1 862	300
86	55 190	8 874	9 037	8 986	9 188	9 399	9 706	3 019	1 880	308
87	54 155	8 770	8 815	8 986	8 968	9 220	9 396	3 058	1 924	336
88	53 682	8 883	8 818	8 818	8 968	8 930	9 265	3 102	1 949	339
89	53 484	8 902	9 019	8 847	8 739	8 978	8 999	3 179	1 977	344
90	**53 598**	**9 137**	**8 932**	**8 963**	**8 833**	**8 794**	**8 939**	**3 238**	2 012	348
91	53 901	9 264	9 184	8 897	8 925	8 806	8 825	3 293	2 055	355
92	54 664	9 440	9 349	9 226	8 917	8 932	8 800	3 380	2 109	359
93	54 217	8 665	9 386	9 237	9 145	8 892	8 892	3 335	2 103	340
94	53 516	8 174	8 730	9 364	9 224	9 142	8 882	3 348	2 079	331
95	***53 416***	***8 792***	***8 221***	***8 705***	***9 328***	***9 227***	***9 143***			
96	*53 089*	*8 818*	*8 842*	*8 197*	*8 672*	*9 331*	*9 228*			
97	*51 853*	*7 994*	*8 868*	*8 817*	*8 166*	*8 675*	*9 332*			
98	*50 547*	*8 036*	*8 039*	*8 843*	*8 784*	*8 169*	*8 676*			
99	*49 396*	*7 532*	*8 082*	*8 017*	*8 809*	*8 786*	*8 170*			
100	***48 371***	***7 152***	***7 575***	***8 059***	***7 986***	***8 812***	***8 787***			
101	*46 452*	*6 875*	*7 192*	*7 554*	*8 028*	*7 989*	*8 813*			

表-10 嘉義縣

95年8月底0至7歲單齡人口數

性別 Sex	0歲	1歲	2歲	3歲	4歲	5歲	6歲	7歲
男 M.	2,766	2,888	3,070	3,105	3,252	3,438	3,286	3,093
女 F.	2,615	2,633	2,721	2,948	2,979	3,108	2,851	2,811

93單一死亡率死亡機率

性別 Sex	0歲	1歲	2歲	3歲	4歲	5歲	6歲	7歲
男 M.	0.00626	0.00066	0.00044	0.00031	0.00024	0.00021	0.0002	0.00017
女 F.	0.00524	0.0006	0.00043	0.00032	0.00024	0.0002	0.00018	0.00015

96年 1-7歲人口數推估

性別Sex	1歲	2歲	3歲	4歲	5歲	6歲	7歲
男M.	2,749	2,886	3,069	3,104	3,251	3,437	3,285
女F.	2,601	2,631	2,720	2,947	2,978	3,107	2,850

97年 2-7歲人口數推估

性別Sex	2歲	3歲	4歲	5歲	6歲	7歲
男M.	2,747	2,885	3,068	3,103	3,251	3,437
女F.	2,600	2,630	2,719	2,946	2,978	3,107

98年 3-7歲人口數推估

性別Sex	3歲	4歲	5歲	6歲	7歲
男M.	2,746	2,884	3,067	3,103	3,250
女F.	2,599	2,629	2,718	2,946	2,977

99年 4-7歲人口數推估

性別Sex	4歲	5歲	6歲	7歲
男M.	2,745	2,883	3,066	3,102
女F.	2,598	2,629	2,718	2,945

100年 5-7歲人口數推估

性別Sex	5歲	6歲	7歲
男M.	2,744	2,883	3,066
女F.	2,597	2,628	2,717

101年 6-7歲人口數推估

性別Sex	6歲	7歲
男M.	2,744	2,882
女F.	2,597	2,628

嘉義縣85-101學度實際與推估學生數

學年度	學生人數							教師人數	班級數	
	計	一年級	二年級	三年級	四年級	五年級	六年級		全縣	一年級
85	**40 403**	**6 774**	**6 345**	**6 649**	**6 578**	**6 636**	**7 421**	**2 539**	1 570	266
86	39 415	6 632	6 673	6 300	6 647	6 538	6 625	2 601	1 602	273
87	38 998	6 828	6 503	6 570	6 556	6 465	6 076	2 538	1 598	287
88	39 178	6 779	6 350	6 528	6 616	6 246	6 659	2 627	1 639	294
89	38 941	6 611	6 706	6 322	6 506	6 572	6 224	2 659	1 642	286
90	**39 184**	**6 660**	**6 534**	**6 710**	**6 301**	**6 430**	**6 549**	**2 754**	1 663	286
91	39 380	6 728	6 620	6 502	6 676	6 321	6 533	2 718	1 679	285
92	39 418	6 697	6 660	6 575	6 514	6 666	6 306	2 717	1 686	286
93	39 361	6 441	6 642	6 630	6 532	6 491	6 625	2 697	1 670	276
94	38 360	5 778	6 357	6 597	6 608	6 544	6 476	2 634	1 633	252
95	***37 831***	***6 077***	***5 721***	***6 329***	***6 575***	***6 588***	***6 542***			
96	*37 641*	*6 481*	*6 017*	*5 695*	*6 308*	*6 555*	*6 585*			
97	*37 092*	*6 168*	*6 417*	*5 990*	*5 676*	*6 288*	*6 553*			
98	*36 399*	*5 990*	*6 106*	*6 388*	*5 970*	*5 659*	*6 286*			
99	*35 713*	*5 728*	*5 930*	*6 079*	*6 367*	*5 952*	*5 657*			
100	***35 388***	***5 457***	***5 671***	***5 904***	***6 059***	***6 347***	***5 950***			
101	*34 606*	*5 288*	*5 403*	*5 646*	*5 884*	*6 040*	*6 345*			

表-11 臺南縣

95年8月底0至7歲單齡人口數

性別 Sex	0歲	1歲	2歲	3歲	4歲	5歲	6歲	7歲
男 M.	4,781	5,091	5,093	5,370	5,581	6,433	6,615	6,179
女 F.	4,359	4,524	4,670	4,912	5,109	5,886	6,094	5,711

93單一死亡率死亡機率

性別 Sex	0歲	1歲	2歲	3歲	4歲	5歲	6歲	7歲
男 M.	0.00626	0.00066	0.00044	0.00031	0.00024	0.00021	0.0002	0.00017
女 F.	0.00524	0.0006	0.00043	0.00032	0.00024	0.0002	0.00018	0.00015

96年 1-7歲人口數推估

性別Sex	1歲	2歲	3歲	4歲	5歲	6歲	7歲
男M.	4,751	5,088	5,091	5,368	5,580	6,432	6,614
女F.	4,336	4,521	4,668	4,910	5,108	5,885	6,093

97年 2-7歲人口數推估

性別Sex	2歲	3歲	4歲	5歲	6歲	7歲
男M.	4,748	5,085	5,089	5,367	5,578	6,430
女F.	4,334	4,519	4,666	4,909	5,107	5,884

98年 3-7歲人口數推估

性別Sex	3歲	4歲	5歲	6歲	7歲
男M.	4,746	5,084	5,088	5,366	5,577
女F.	4,332	4,518	4,665	4,908	5,106

99年 4-7歲人口數推估

性別Sex	4歲	5歲	6歲	7歲
男M.	4,744	5,083	5,087	5,365
女F.	4,330	4,517	4,664	4,907

100年 5-7歲人口數推估

性別Sex	5歲	6歲	7歲
男M.	4,743	5,082	5,086
女F.	4,329	4,516	4,664

101年 6-7歲人口數推估

性別Sex	6歲	7歲
男M.	4,742	5,081
女F.	4,328	4,515

臺南縣85-101學度實際與推估學生數

學年度	學生人數							教師人數	班級數	
	計	一年級	二年級	三年級	四年級	五年級	六年級		全縣	一年級
85	**91 412**	**15 273**	**15 058**	**15 190**	**14 580**	**14 814**	**16 497**	**4 502**	2 778	459
86	90 064	15 093	15 208	15 108	15 151	14 685	14 819	4 602	2 850	484
87	89 891	14 496	15 074	15 221	15 185	15 183	14 732	4 773	2 959	523
88	90 043	14 968	14 534	15 035	15 217	15 185	15 104	4 904	3 024	526
89	89 408	14 592	14 958	14 456	14 991	15 196	15 215	5 008	3 045	520
90	**88 265**	**14 317**	**14 557**	**14 868**	**14 394**	**14 960**	**15 169**	**5 041**	3 042	505
91	87 351	14 412	14 341	14 508	14 818	14 386	14 886	4 979	3 042	501
92	86 336	14 177	14 325	14 340	14 411	14 744	14 339	4 884	3 049	493
93	84 760	12 922	14 114	14 276	14 357	14 363	14 728	4 845	3 029	468
94	81 624	11 961	12 855	14 013	14 218	14 252	14 325	4 742	2 960	448
95	***79 676***	***12 585***	***11 928***	***12 801***	***13 966***	***14 172***	***14 224***			
96	*77 447*	*12 197*	*12 550*	*11 877*	*12 757*	*13 920*	*14 144*			
97	*73 688*	*10 581*	*12 163*	*12 497*	*11 837*	*12 716*	*13 894*			
98	*69 783*	*10 174*	*10 552*	*12 111*	*12 455*	*11 799*	*12 691*			
99	*66 571*	*9 657*	*10 146*	*10 507*	*12 071*	*12 415*	*11 776*			
100	***64 131***	***9 504***	***9 630***	***10 103***	***10 472***	***12 031***	***12 391***			
101	*60 564*	*8 983*	*9 478*	*9 589*	*10 069*	*10 438*	*12 008*			

表-12 高雄縣

95年8月底0至7歲單齡人口數

性別 Sex	0歲	1歲	2歲	3歲	4歲	5歲	6歲	7歲
男 M.	5,925	6,047	6,023	6,349	6,597	7,342	7,801	7,005
女 F.	5,428	5,484	5,599	5,869	6,027	6,874	7,075	6,604

93單一死亡率死亡機率

性別 Sex	0歲	1歲	2歲	3歲	4歲	5歲	6歲	7歲
男 M.	0.00626	0.00066	0.00044	0.00031	0.00024	0.00021	0.0002	0.00017
女 F.	0.00524	0.0006	0.00043	0.00032	0.00024	0.0002	0.00018	0.00015

96年 1-7歲人口數推估

性別Sex	1歲	2歲	3歲	4歲	5歲	6歲	7歲
男M.	5,888	6,043	6,020	6,347	6,595	7,340	7,799
女F.	5,400	5,481	5,597	5,867	6,026	6,873	7,074

97年 2-7歲人口數推估

性別Sex	2歲	3歲	4歲	5歲	6歲	7歲
男M.	5,884	6,040	6,018	6,346	6,594	7,339
女F.	5,396	5,478	5,595	5,866	6,024	6,871

98年 3-7歲人口數推估

性別Sex	3歲	4歲	5歲	6歲	7歲
男M.	5,881	6,038	6,017	6,344	6,593
女F.	5,394	5,477	5,593	5,865	6,023

99年 4-7歲人口數推估

性別Sex	4歲	5歲	6歲	7歲
男M.	5,880	6,037	6,016	6,343
女F.	5,392	5,475	5,592	5,863

100年 5-7歲人口數推估

性別Sex	5歲	6歲	7歲
男M.	5,878	6,036	6,015
女F.	5,391	5,474	5,591

101年 6-7歲人口數推估

性別Sex	6歲	7歲
男M.	5,877	6,035
女F.	5,390	5,473

高雄縣85-101學度實際與推估學生數

學年度	學生人數							教師人數	班級數	
	計	一年級	二年級	三年級	四年級	五年級	六年級		全縣	一年級
85	**99 064**	**17 253**	**16 426**	**16 522**	**15 776**	**15 594**	**17 493**	**4 677**	2 887	491
86	98 457	16 874	17 177	16 440	16 568	15 783	15 615	4 863	2 979	519
87	99 349	16 835	16 747	17 135	16 399	16 455	15 778	5 013	3 127	567
88	99 871	16 645	16 661	16 677	17 063	16 399	16 426	5 085	3 169	550
89	99 634	16 375	16 649	16 554	16 691	16 989	16 376	5 284	3 228	543
90	**99 914**	**16 741**	**16 369**	**16 564**	**16 573**	**16 656**	**17 011**	**5 418**	3 251	548
91	98 997	16 329	16 755	16 341	16 472	16 517	16 583	5 416	3 254	533
92	98 626	16 435	16 353	16 681	16 278	16 399	16 480	5 271	3 285	535
93	97 024	14 983	16 413	16 342	16 598	16 305	16 383	5 249	3 266	504
94	94 036	13 718	14 916	16 355	16 272	16 528	16 247	5 157	3 208	473
95	***92 336***	***14 731***	***13 711***	***14 861***	***16 310***	***16 226***	***16 497***			
96	*89 738*	*14 075*	*14 723*	*13 660*	*14 820*	*16 264*	*16 196*			
97	*85 867*	*12 496*	*14 067*	*14 670*	*13 622*	*14 778*	*16 233*			
98	*81 559*	*12 090*	*12 489*	*14 016*	*14 629*	*13 584*	*14 751*			
99	*78 145*	*11 495*	*12 083*	*12 443*	*13 977*	*14 588*	*13 559*			
100	***75 833***	***11 398***	***11 489***	***12 039***	***12 409***	***13 937***	***14 560***			
101	*72 287*	*11 157*	*11 392*	*11 447*	*12 006*	*12 374*	*13 911*			

表-13 屏東縣

95年8月底0至7歲單齡人口數

性別 Sex	0歲	1歲	2歲	3歲	4歲	5歲	6歲	7歲
男 M.	4,028	4,158	4,377	4,614	4,789	5,291	5,573	5,193
女 F.	3,605	3,847	3,902	4,288	4,508	4,951	5,124	4,779

93單一死亡率死亡機率

性別 Sex	0歲	1歲	2歲	3歲	4歲	5歲	6歲	7歲
男 M.	0.00626	0.00066	0.00044	0.00031	0.00024	0.00021	0.0002	0.00017
女 F.	0.00524	0.0006	0.00043	0.00032	0.00024	0.0002	0.00018	0.00015

96年 1-7歲人口數推估

性別Sex	1歲	2歲	3歲	4歲	5歲	6歲	7歲
男M.	4,003	4,155	4,375	4,613	4,788	5,290	5,572
女F.	3,586	3,845	3,900	4,287	4,507	4,950	5,123

97年 2-7歲人口數推估

性別Sex	2歲	3歲	4歲	5歲	6歲	7歲
男M.	4,000	4,153	4,374	4,611	4,787	5,289
女F.	3,584	3,843	3,899	4,286	4,506	4,949

98年 3-7歲人口數推估

性別Sex	3歲	4歲	5歲	6歲	7歲
男M.	3,998	4,152	4,373	4,610	4,786
女F.	3,582	3,842	3,898	4,285	4,505

99年 4-7歲人口數推估

性別Sex	4歲	5歲	6歲	7歲
男M.	3,997	4,151	4,372	4,610
女F.	3,581	3,841	3,897	4,284

100年 5-7歲人口數推估

性別Sex	5歲	6歲	7歲
男M.	3,996	4,150	4,371
女F.	3,580	3,840	3,897

101年 6-7歲人口數推估

性別Sex	6歲	7歲
男M.	3,995	4,149
女F.	3,580	3,839

屏東縣85-101學度實際與推估學生數

學年度	學生人數							教師人數	班級數	
	計	一年級	二年級	三年級	四年級	五年級	六年級		全縣	一年級
85	**74 930**	**12 512**	**12 197**	**12 608**	**11 968**	**12 126**	**13 519**	**3 748**	2 337	392
86	73 099	12 198	12 331	12 124	12 507	11 846	12 093	3 874	2 409	405
87	72 822	12 151	12 047	12 303	12 039	12 465	11 817	3 985	2 484	446
88	73 201	12 404	12 106	12 096	12 186	12 000	12 409	4 087	2 571	455
89	72 762	12 278	12 283	12 087	11 976	12 161	11 977	4 140	2 604	451
90	**73 132**	**12 503**	**12 231**	**12 254**	**12 015**	**11 964**	**12 165**	**4 265**	2 645	460
91	73 223	12 354	12 454	12 213	12 253	12 059	11 890	4 301	2 707	459
92	73 390	12 192	12 315	12 465	12 192	12 248	11 978	4 306	2 725	453
93	72 129	10 892	12 117	12 291	12 475	12 161	12 193	4 216	2 672	416
94	69 697	9 905	10 874	12 113	12 272	12 387	12 146	4 128	2 625	392
95	***67 986***	***10 593***	***9 857***	***10 862***	***12 076***	***12 252***	***12 345***			
96	*65 625*	*10 140*	*10 542*	*9 846*	*10 829*	*12 057*	*12 211*			
97	*62 468*	*9 202*	*10 092*	*10 530*	*9 816*	*10 811*	*12 016*			
98	*59 121*	*8 809*	*9 158*	*10 080*	*10 498*	*9 801*	*10 775*			
99	*56 402*	*8 189*	*8 766*	*9 148*	*10 050*	*10 481*	*9 768*			
100	***54 418***	***7 913***	***8 149***	***8 757***	***9 120***	***10 033***	***10 446***			
101	*51 352*	*7 501*	*7 875*	*8 140*	*8 730*	*9 106*	*10 000*			

表-14 臺東縣

95年8月底0至7歲單齡人口數

性別 Sex	0歲	1歲	2歲	3歲	4歲	5歲	6歲	7歲
男 M.	1,179	1,196	1,271	1,318	1,364	1,450	1,543	1,360
女 F.	1,103	1,080	1,098	1,247	1,277	1,340	1,354	1,330

93單一死亡率死亡機率

性別 Sex	0歲	1歲	2歲	3歲	4歲	5歲	6歲	7歲
男 M.	0.00626	0.00066	0.00044	0.00031	0.00024	0.00021	0.0002	0.00017
女 F.	0.00524	0.0006	0.00043	0.00032	0.00024	0.0002	0.00018	0.00015

96年 1-7歲人口數推估

性別Sex	1歲	2歲	3歲	4歲	5歲	6歲	7歲
男M.	1,172	1,195	1,270	1,318	1,364	1,450	1,543
女F.	1,097	1,079	1,098	1,247	1,277	1,340	1,354

97年 2-7歲人口數推估

性別Sex	2歲	3歲	4歲	5歲	6歲	7歲
男M.	1,171	1,195	1,270	1,317	1,363	1,449
女F.	1,097	1,079	1,097	1,246	1,276	1,339

98年 3-7歲人口數推估

性別Sex	3歲	4歲	5歲	6歲	7歲
男M.	1,170	1,194	1,270	1,317	1,363
女F.	1,096	1,079	1,097	1,246	1,276

99年 4-7歲人口數推估

性別Sex	4歲	5歲	6歲	7歲
男M.	1,170	1,194	1,269	1,317
女F.	1,096	1,078	1,097	1,246

100年 5-7歲人口數推估

性別Sex	5歲	6歲	7歲
男M.	1,170	1,194	1,269
女F.	1,095	1,078	1,096

101年 6-7歲人口數推估

性別Sex	6歲	7歲
男M.	1,169	1,194
女F.	1,095	1,078

臺東縣85-101學度實際與推估學生數

學年度	學生人數							教師人數	班級數	
	計	一年級	二年級	三年級	四年級	五年級	六年級		全縣	一年級
85	**19 143**	**3 237**	**3 051**	**3 121**	**3 033**	**3 222**	**3 479**	**1 399**	860	143
86	18 669	3 143	3 158	3 022	3 096	3 046	3 204	1 438	858	144
87	18 650	3 350	3 056	3 169	2 994	3 080	3 001	1 458	897	156
88	18 759	3 248	3 223	3 050	3 124	2 977	3 137	1 490	878	153
89	18 666	3 156	3 166	3 225	3 042	3 121	2 956	1 488	901	156
90	**18 848**	**3 215**	**3 119**	**3 168**	**3 213**	**3 029**	**3 104**	**1 533**	882	151
91	18 972	3 174	3 236	3 120	3 187	3 226	3 029	1 522	888	146
92	19 052	3 173	3 133	3 214	3 128	3 184	3 220	1 493	888	147
93	18 775	2 959	3 135	3 174	3 194	3 125	3 188	1 507	886	142
94	18 062	2 687	2 893	3 094	3 131	3 159	3 098	1 498	880	140
95	***17 768***	***2 869***	***2 652***	***2 890***	***3 085***	***3 124***	***3 148***			
96	*17 317*	*2 762*	*2 832*	*2 650*	*2 882*	*3 078*	*3 112*			
97	*16 755*	*2 614*	*2 727*	*2 830*	*2 642*	*2 875*	*3 067*			
98	*16 165*	*2 538*	*2 581*	*2 724*	*2 821*	*2 636*	*2 865*			
99	*15 585*	*2 343*	*2 506*	*2 578*	*2 716*	*2 815*	*2 627*			
100	***15 151***	***2 250***	***2 313***	***2 503***	***2 571***	***2 710***	***2 804***			
101	*14 535*	*2 243*	*2 221*	*2 311*	*2 496*	*2 565*	*2 700*			

表-15 花蓮縣

95年8月底0至7歲單齡人口數

性別 Sex	0歲	1歲	2歲	3歲	4歲	5歲	6歲	7歲
男 M.	1,594	1,605	1,737	1,848	1,866	2,043	2,091	2,153
女 F.	1,420	1,520	1,569	1,639	1,773	1,880	2,008	1,896

93單一死亡率死亡機率

性別 Sex	0歲	1歲	2歲	3歲	4歲	5歲	6歲	7歲
男 M.	0.00626	0.00066	0.00044	0.00031	0.00024	0.00021	0.0002	0.00017
女 F.	0.00524	0.0006	0.00043	0.00032	0.00024	0.0002	0.00018	0.00015

96年 1-7歲人口數推估

性別Sex	1歲	2歲	3歲	4歲	5歲	6歲	7歲
男M.	1,584	1,604	1,736	1,847	1,866	2,043	2,091
女F.	1,413	1,519	1,568	1,638	1,773	1,880	2,008

97年 2-7歲人口數推估

性別Sex	2歲	3歲	4歲	5歲	6歲	7歲
男M.	1,583	1,603	1,736	1,847	1,865	2,042
女F.	1,412	1,518	1,568	1,638	1,772	1,879

98年 3-7歲人口數推估

性別Sex	3歲	4歲	5歲	6歲	7歲
男M.	1,582	1,603	1,735	1,847	1,865
女F.	1,411	1,518	1,567	1,638	1,772

99年 4-7歲人口數推估

性別Sex	4歲	5歲	6歲	7歲
男M.	1,582	1,602	1,735	1,846
女F.	1,411	1,518	1,567	1,637

100年 5-7歲人口數推估

性別Sex	5歲	6歲	7歲
男M.	1,581	1,602	1,735
女F.	1,410	1,517	1,567

101年 6-7歲人口數推估

性別Sex	6歲	7歲
男M.	1,581	1,602
女F.	1,410	1,517

花蓮縣85-101學度實際與推估學生數

學年度	學生人數							教師人數	班級數	
	計	一年級	二年級	三年級	四年級	五年級	六年級		全縣	一年級
85	**28 767**	**4 956**	**4 676**	**4 618**	**4 546**	**4 671**	**5 300**	**1 739**	1 091	185
86	28 127	4 855	4 828	4 694	4 561	4 523	4 666	1 856	1 099	183
87	28 184	4 897	4 762	4 805	4 631	4 567	4 522	1 909	1 147	201
88	28 677	5 014	4 869	4 753	4 799	4 647	4 595	1 931	1 166	201
89	28 832	4 959	4 910	4 838	4 724	4 785	4 616	1 984	1 172	202
90	**29 215**	**4 971**	**4 967**	**4 904**	**4 828**	**4 740**	**4 805**	**2 040**	1 154	193
91	29 315	4 939	4 955	4 938	4 928	4 838	4 717	2 093	1 195	198
92	29 212	4 798	4 848	4 922	4 916	4 907	4 821	2 062	1 202	197
93	28 584	4 301	4 754	4 836	4 939	4 856	4 898	2 045	1 183	183
94	27 496	4 045	4 254	4 696	4 782	4 848	4 871	1 996	1 179	180
95	***26 573***	***4 059***	***4 004***	***4 229***	***4 684***	***4 756***	***4 840***			
96	*25 508*	*3 884*	*4 018*	*3 981*	*4 219*	*4 658*	*4 748*			
97	*24 259*	*3 602*	*3 845*	*3 995*	*3 971*	*4 196*	*4 651*			
98	*22 961*	*3 451*	*3 565*	*3 822*	*3 985*	*3 949*	*4 189*			
99	*21 949*	*3 270*	*3 416*	*3 545*	*3 813*	*3 963*	*3 943*			
100	***21 006***	***3 089***	***3 237***	***3 396***	***3 536***	***3 792***	***3 957***			
101	*19 927*	*2 962*	*3 058*	*3 218*	*3 387*	*3 516*	*3 786*			

表-16 澎湖縣

95年8月底0至7歲單齡人口數

性別 Sex	0歲	1歲	2歲	3歲	4歲	5歲	6歲	7歲
男 M.	440	442	475	523	481	579	525	494
女 F.	388	456	433	444	458	500	485	454

93單一死亡率死亡機率

性別 Sex	0歲	1歲	2歲	3歲	4歲	5歲	6歲	7歲
男 M.	0.00626	0.00066	0.00044	0.00031	0.00024	0.00021	0.0002	0.00017
女 F.	0.00524	0.0006	0.00043	0.00032	0.00024	0.0002	0.00018	0.00015

96年 1-7歲人口數推估

性別Sex	1歲	2歲	3歲	4歲	5歲	6歲	7歲
男M.	437	442	475	523	481	579	525
女F.	386	456	433	444	458	500	485

97年 2-7歲人口數推估

性別Sex	2歲	3歲	4歲	5歲	6歲	7歲
男M.	437	442	475	523	481	579
女F.	386	456	433	444	458	500

98年 3-7歲人口數推估

性別Sex	3歲	4歲	5歲	6歲	7歲
男M.	437	441	475	523	481
女F.	386	455	433	444	458

99年 4-7歲人口數推估

性別Sex	4歲	5歲	6歲	7歲
男M.	437	441	474	522
女F.	385	455	432	444

100年 5-7歲人口數推估

性別Sex	5歲	6歲	7歲
男M.	437	441	474
女F.	385	455	432

101年 6-7歲人口數推估

性別Sex	6歲	7歲
男M.	436	441
女F.	385	455

澎湖縣85-101學度實際與推估學生數

學年度	學生人數							教師人數	班級數	
	計	一年級	二年級	三年級	四年級	五年級	六年級		全縣	一年級
85	**6 927**	**1 095**	**1 113**	**1 150**	**1 140**	**1 119**	**1 310**	**543**	330	52
86	6 598	1 024	1 081	1 095	1 144	1 126	1 128	555	334	54
87	6 576	1 118	1 028	1 079	1 094	1 147	1 110	559	339	61
88	6 497	1 105	1 094	1 016	1 080	1 072	1 130	579	345	57
89	6 463	1 081	1 096	1 107	1 004	1 073	1 102	594	352	58
90	**6 475**	**1 062**	**1 083**	**1 099**	**1 128**	**1 020**	**1 083**	**653**	356	59
91	6 452	1 027	1 068	1 085	1 123	1 113	1 036	636	362	58
92	6 546	1 127	1 023	1 058	1 082	1 121	1 135	617	358	58
93	6 375	999	1 111	1 022	1 053	1 071	1 119	601	358	56
94	6 154	933	981	1 108	1 011	1 048	1 073	594	359	58
95	***6 087***	***1 000***	***927***	***982***	***1 110***	***1 007***	***1 061***			
96	*6 100*	*1 068*	*994*	*928*	*984*	*1 106*	*1 019*			
97	*6 016*	*929*	*1 062*	*995*	*930*	*980*	*1 120*			
98	*5 858*	*957*	*924*	*1 062*	*997*	*926*	*992*			
99	*5 769*	*898*	*951*	*924*	*1 065*	*993*	*938*			
100	***5 724***	***888***	***893***	***952***	***926***	***1 061***	***1 005***			
101	*5 539*	*814*	*882*	*893*	*954*	*923*	*1 074*			

表-17 基隆市

95年8月底0至7歲單齡人口數

性別 Sex	0歲	1歲	2歲	3歲	4歲	5歲	6歲	7歲
男 M.	1,468	1,627	1,700	1,820	1,905	2,302	2,557	2,316
女 F.	1,447	1,495	1,496	1,605	1,777	2,070	2,360	2,193

93單一死亡率死亡機率

性別 Sex	0歲	1歲	2歲	3歲	4歲	5歲	6歲	7歲
男 M.	0.00626	0.00066	0.00044	0.00031	0.00024	0.00021	0.0002	0.00017
女 F.	0.00524	0.0006	0.00043	0.00032	0.00024	0.0002	0.00018	0.00015

96年 1-7歲人口數推估

性別Sex	1歲	2歲	3歲	4歲	5歲	6歲	7歲
男M.	1,459	1,626	1,699	1,819	1,905	2,302	2,556
女F.	1,439	1,494	1,495	1,604	1,777	2,070	2,360

97年 2-7歲人口數推估

性別Sex	2歲	3歲	4歲	5歲	6歲	7歲
男M.	1,458	1,625	1,699	1,819	1,904	2,301
女F.	1,439	1,493	1,495	1,604	1,776	2,069

98年 3-7歲人口數推估

性別Sex	3歲	4歲	5歲	6歲	7歲
男M.	1,457	1,625	1,698	1,819	1,904
女F.	1,438	1,493	1,495	1,604	1,776

99年 4-7歲人口數推估

性別Sex	4歲	5歲	6歲	7歲
男M.	1,457	1,624	1,698	1,818
女F.	1,437	1,493	1,494	1,603

100年 5-7歲人口數推估

性別Sex	5歲	6歲	7歲
男M.	1,456	1,624	1,698
女F.	1,437	1,492	1,494

101年 6-7歲人口數推估

性別Sex	6歲	7歲
男M.	1,456	1,624
女F.	1,437	1,492

基隆市85-101學度實際與推估學生數

學年度	學生人數							教師人數	班級數	
	計	一年級	二年級	三年級	四年級	五年級	六年級		全市	一年級
85	**31 477**	**5 543**	**5 317**	**5 301**	**4 928**	**5 026**	**5 362**	**1 447**	879	150
86	31 894	5 552	5 581	5 363	5 371	4 991	5 036	1 541	933	174
87	32 555	5 480	5 578	5 613	5 474	5 401	5 009	1 585	1 001	179
88	33 314	5 650	5 506	5 612	5 641	5 466	5 439	1 631	1 028	176
89	33 446	5 593	5 639	5 517	5 596	5 647	5 454	1 781	1 057	184
90	**33 552**	**5 498**	**5 587**	**5 651**	**5 557**	**5 593**	**5 666**	**1 827**	1 088	176
91	33 454	5 599	5 486	5 612	5 626	5 523	5 608	1 862	1 098	180
92	32 943	5 132	5 612	5 461	5 595	5 635	5 508	1 814	1 086	171
93	32 112	4 747	5 124	5 603	5 464	5 582	5 592	1 786	1 052	158
94	30 899	4 506	4 738	5 099	5 610	5 395	5 551	1 738	1 028	151
95	***30 182***	***4 869***	***4 501***	***4 736***	***5 098***	***5 593***	***5 384***			
96	*29 091*	*4 329*	*4 864*	*4 500*	*4 735*	*5 082*	*5 581*			
97	*27 123*	*3 645*	*4 324*	*4 863*	*4 499*	*4 721*	*5 072*			
98	*25 410*	*3 389*	*3 641*	*4 323*	*4 861*	*4 485*	*4 711*			
99	*23 830*	*3 161*	*3 386*	*3 640*	*4 322*	*4 846*	*4 476*			
100	***22 412***	***3 086***	***3 158***	***3 385***	***3 639***	***4 308***	***4 837***			
101	*20 415*	*2 865*	*3 083*	*3 157*	*3 384*	*3 627*	*4 300*			

表-18 新竹市

95年8月底0至7歲單齡人口數

性別 Sex	0歲	1歲	2歲	3歲	4歲	5歲	6歲	7歲
男 M.	2,439	2,446	2,449	2,568	2,752	3,067	3,033	2,875
女 F.	2,254	2,263	2,182	2,376	2,422	2,813	2,819	2,600

93單一死亡率死亡機率

性別 Sex	0歲	1歲	2歲	3歲	4歲	5歲	6歲	7歲
男 M.	0.00626	0.00066	0.00044	0.00031	0.00024	0.00021	0.0002	0.00017
女 F.	0.00524	0.0006	0.00043	0.00032	0.00024	0.0002	0.00018	0.00015

96年 1-7歲人口數推估

性別Sex	1歲	2歲	3歲	4歲	5歲	6歲	7歲
男M.	2,424	2,444	2,448	2,567	2,751	3,066	3,032
女F.	2,242	2,262	2,181	2,375	2,421	2,812	2,818

97年 2-7歲人口數推估

性別Sex	2歲	3歲	4歲	5歲	6歲	7歲
男M.	2,422	2,443	2,447	2,567	2,751	3,066
女F.	2,241	2,261	2,180	2,375	2,421	2,812

98年 3-7歲人口數推估

性別Sex	3歲	4歲	5歲	6歲	7歲
男M.	2,421	2,443	2,447	2,566	2,750
女F.	2,240	2,260	2,180	2,374	2,420

99年 4-7歲人口數推估

性別Sex	4歲	5歲	6歲	7歲
男M.	2,420	2,442	2,446	2,566
女F.	2,239	2,259	2,179	2,374

100年 5-7歲人口數推估

性別Sex	5歲	6歲	7歲
男M.	2,420	2,441	2,446
女F.	2,239	2,259	2,179

101年 6-7歲人口數推估

性別Sex	6歲	7歲
男M.	2,419	2,441
女F.	2,238	2,259

新竹市85-101學度實際與推估學生數

學年度	學生人數							教師人數	班級數	
	計	一年級	二年級	三年級	四年級	五年級	六年級		全市	一年級
85	**32 996**	**5 888**	**5 635**	**5 399**	**5 191**	**5 263**	**5 620**	**1 381**	870	152
86	33 334	5 949	5 907	5 666	5 360	5 183	5 269	1 477	917	168
87	34 006	5 826	5 961	5 925	5 693	5 391	5 210	1 556	974	178
88	34 766	6 002	5 830	5 933	5 924	5 689	5 388	1 624	1 019	184
89	35 380	5 963	6 006	5 831	5 927	5 945	5 708	1 642	1 052	184
90	**35 576**	**6 060**	**5 941**	**5 985**	**5 800**	**5 904**	**5 886**	**1 676**	1 093	187
91	35 898	6 227	6 071	5 928	5 975	5 780	5 917	1 815	1 103	191
92	36 116	6 302	6 191	6 029	5 889	5 928	5 777	1 851	1 130	191
93	35 895	5 642	6 281	6 144	6 047	5 854	5 927	1 874	1 125	179
94	35 417	5 557	5 597	6 248	6 158	6 028	5 829	1 855	1 111	175
95	***35 302***	***5 795***	***5 540***	***5 573***	***6 239***	***6 137***	***6 018***			
96	*35 025*	*5 822*	*5 778*	*5 517*	*5 565*	*6 217*	*6 127*			
97	*33 940*	*5 122*	*5 804*	*5 753*	*5 508*	*5 545*	*6 207*			
98	*32 548*	*4 892*	*5 106*	*5 779*	*5 744*	*5 489*	*5 537*			
99	*31 518*	*4 581*	*4 877*	*5 084*	*5 771*	*5 724*	*5 481*			
100	***30 621***	***4 655***	***4 567***	***4 857***	***5 077***	***5 751***	***5 715***			
101	*29 450*	*4 612*	*4 641*	*4 547*	*4 849*	*5 059*	*5 742*			

表-19 臺中市

95年8月底0至7歲單齡人口數

性別 Sex	0歲	1歲	2歲	3歲	4歲	5歲	6歲	7歲
男 M.	4,801	5,077	5,073	5,720	6,329	7,685	8,201	7,932
女 F.	4,175	4,645	4,758	5,238	5,863	6,987	7,592	7,309

93單一死亡率死亡機率

性別 Sex	0歲	1歲	2歲	3歲	4歲	5歲	6歲	7歲
男 M.	0.00626	0.00066	0.00044	0.00031	0.00024	0.00021	0.0002	0.00017
女 F.	0.00524	0.0006	0.00043	0.00032	0.00024	0.0002	0.00018	0.00015

96年 1-7歲人口數推估

性別Sex	1歲	2歲	3歲	4歲	5歲	6歲	7歲
男M.	4,771	5,074	5,071	5,718	6,327	7,683	8,199
女F.	4,153	4,642	4,756	5,236	5,862	6,986	7,591

97年 2-7歲人口數推估

性別Sex	2歲	3歲	4歲	5歲	6歲	7歲
男M.	4,768	5,071	5,069	5,717	6,326	7,682
女F.	4,151	4,640	4,754	5,235	5,860	6,984

98年 3-7歲人口數推估

性別Sex	3歲	4歲	5歲	6歲	7歲
男M.	4,766	5,070	5,068	5,716	6,325
女F.	4,149	4,639	4,753	5,234	5,859

99年 4-7歲人口數推估

性別Sex	4歲	5歲	6歲	7歲
男M.	4,764	5,069	5,067	5,715
女F.	4,148	4,638	4,752	5,233

100年 5-7歲人口數推估

性別Sex	5歲	6歲	7歲
男M.	4,763	5,068	5,066
女F.	4,147	4,637	4,751

101年 6-7歲人口數推估

性別Sex	6歲	7歲
男M.	4,762	5,067
女F.	4,146	4,636

臺中市85-101學度實際與推估學生數

學年度	學生人數							教師人數	班級數	
	計	一年級	二年級	三年級	四年級	五年級	六年級		全市	一年級
85	**91 700**	**16 098**	**15 326**	**15 383**	**14 385**	**14 468**	**16 040**	**3 628**	2 310	399
86	91 915	16 074	16 125	15 379	15 393	14 439	14 505	3 718	2 361	418
87	93 495	15 945	16 139	16 137	15 357	15 468	14 449	3 899	2 507	471
88	95 718	16 337	15 976	16 219	16 225	15 408	15 553	4 161	2 647	480
89	97 468	16 865	16 488	15 999	16 298	16 301	15 517	4 416	2 768	491
90	**98 592**	**16 763**	**16 869**	**16 481**	**15 959**	**16 212**	**16 308**	**4 561**	2 889	502
91	99 560	17 200	16 738	16 820	16 444	16 052	16 306	4 655	2 982	517
92	100 277	16 924	17 169	16 735	16 880	16 469	16 100	4 784	3 056	518
93	100 126	15 581	16 963	17 266	16 804	16 973	16 539	4 826	3 075	480
94	98 878	15 077	15 606	17 076	17 295	16 790	17 034	4 823	3 045	469
95	***97 663***	***15 639***	***15 102***	***15 633***	***17 103***	***17 328***	***16 857***			
96	*95 510*	*14 526*	*15 665*	*15 128*	*15 658*	*17 136*	*17 397*			
97	*90 355*	*12 068*	*14 550*	*15 692*	*15 152*	*15 688*	*17 204*			
98	*84 156*	*10 843*	*12 088*	*14 575*	*15 717*	*15 181*	*15 751*			
99	*78 281*	*9 724*	*10 861*	*12 109*	*14 599*	*15 747*	*15 242*			
100	***72 794***	***9 610***	***9 740***	***10 880***	***12 128***	***14 627***	***15 810***			
101	*65 937*	*8 821*	*9 626*	*9 757*	*10 897*	*12 151*	*14 685*			

表-20 嘉義市

95年8月底0至7歲單齡人口數

性別 Sex	0歲	1歲	2歲	3歲	4歲	5歲	6歲	7歲
男 M.	1,039	1,153	1,285	1,358	1,573	1,959	2,183	1,953
女 F.	1,035	1,047	1,186	1,266	1,399	1,732	1,940	1,753

93單一死亡率死亡機率

性別 Sex	0歲	1歲	2歲	3歲	4歲	5歲	6歲	7歲
男 M.	0.00626	0.00066	0.00044	0.00031	0.00024	0.00021	0.0002	0.00017
女 F.	0.00524	0.0006	0.00043	0.00032	0.00024	0.0002	0.00018	0.00015

96年 1-7歲人口數推估

性別Sex	1歲	2歲	3歲	4歲	5歲	6歲	7歲
男M.	1,032	1,152	1,284	1,358	1,573	1,959	2,183
女F.	1,030	1,046	1,185	1,266	1,399	1,732	1,940

97年 2-7歲人口數推估

性別Sex	2歲	3歲	4歲	5歲	6歲	7歲
男M.	1,032	1,152	1,284	1,357	1,572	1,958
女F.	1,029	1,046	1,185	1,265	1,398	1,731

98年 3-7歲人口數推估

性別Sex	3歲	4歲	5歲	6歲	7歲
男M.	1,031	1,151	1,284	1,357	1,572
女F.	1,029	1,046	1,185	1,265	1,398

99年 4-7歲人口數推估

性別Sex	4歲	5歲	6歲	7歲
男M.	1,031	1,151	1,283	1,357
女F.	1,028	1,045	1,185	1,265

100年 5-7歲人口數推估

性別Sex	5歲	6歲	7歲
男M.	1,031	1,151	1,283
女F.	1,028	1,045	1,184

101年 6-7歲人口數推估

性別Sex	6歲	7歲
男M.	1,031	1,151
女F.	1,028	1,045

嘉義市85-101學度實際與推估學生數

學年度	學生人數							教師人數	班級數	
	計	一年級	二年級	三年級	四年級	五年級	六年級		全市	一年級
85	**25 597**	**4 417**	**4 231**	**4 067**	**4 092**	**4 122**	**4 668**	**1 026**	652	108
86	24 966	4 110	4 374	4 213	4 064	4 118	4 087	1 013	644	108
87	24 933	4 111	4 100	4 385	4 218	4 032	4 087	1 090	685	120
88	25 067	4 271	4 095	4 078	4 343	4 237	4 043	1 159	721	127
89	25 119	4 184	4 247	4 120	3 978	4 370	4 220	1 184	737	125
90	**25 390**	**4 306**	**4 194**	**4 293**	**4 123**	**4 092**	**4 382**	**1 210**	748	127
91	25 343	4 296	4 332	4 219	4 292	4 109	4 095	1 218	762	127
92	25 574	4 277	4 319	4 343	4 205	4 308	4 122	1 246	781	128
93	25 436	3 996	4 285	4 298	4 335	4 231	4 291	1 234	775	121
94	25 042	3 699	4 017	4 325	4 387	4 371	4 243	1 224	765	114
95	***24 943***	***4 083***	***3 708***	***4 037***	***4 320***	***4 423***	***4 372***			
96	*24 285*	*3 654*	*4 093*	*3 727*	*4 032*	*4 355*	*4 424*			
97	*22 862*	*2 942*	*3 664*	*4 114*	*3 722*	*4 065*	*4 356*			
98	*21 154*	*2 597*	*2 949*	*3 682*	*4 109*	*3 752*	*4 066*			
99	*19 583*	*2 444*	*2 603*	*2 964*	*3 677*	*4 142*	*3 753*			
100	***18 051***	***2 175***	***2 450***	***2 616***	***2 960***	***3 707***	***4 143***			
101	*15 986*	*2 038*	*2 180*	*2 462*	*2 613*	*2 984*	*3 708*			

表-21 臺南市

95年8月底0至7歲單齡人口數

性別 Sex	0歲	1歲	2歲	3歲	4歲	5歲	6歲	7歲
男 M.	3,222	3,247	3,358	3,632	3,927	4,700	4,903	4,765
女 F.	2,962	3,024	3,189	3,292	3,563	4,311	4,515	4,318

93單一死亡率死亡機率

性別 Sex	0歲	1歲	2歲	3歲	4歲	5歲	6歲	7歲
男 M.	0.00626	0.00066	0.00044	0.00031	0.00024	0.00021	0.0002	0.00017
女 F.	0.00524	0.0006	0.00043	0.00032	0.00024	0.0002	0.00018	0.00015

96年 1-7歲人口數推估

性別Sex	1歲	2歲	3歲	4歲	5歲	6歲	7歲
男M.	3,202	3,245	3,357	3,631	3,926	4,699	4,902
女F.	2,946	3,022	3,188	3,291	3,562	4,310	4,514

97年 2-7歲人口數推估

性別Sex	2歲	3歲	4歲	5歲	6歲	7歲
男M.	3,200	3,243	3,355	3,630	3,925	4,698
女F.	2,945	3,021	3,187	3,290	3,561	4,309

98年 3-7歲人口數推估

性別Sex	3歲	4歲	5歲	6歲	7歲
男M.	3,198	3,242	3,355	3,629	3,924
女F.	2,943	3,020	3,186	3,289	3,561

99年 4-7歲人口數推估

性別Sex	4歲	5歲	6歲	7歲
男M.	3,197	3,242	3,354	3,629
女F.	2,943	3,019	3,185	3,289

100年 5-7歲人口數推估

性別Sex	5歲	6歲	7歲
男M.	3,197	3,241	3,353
女F.	2,942	3,019	3,185

101年 6-7歲人口數推估

性別Sex	6歲	7歲
男M.	3,196	3,240
女F.	2,941	3,018

臺南市85-101學度實際與推估學生數

學年度	學生人數							教師人數	班級數	
	計	一年級	二年級	三年級	四年級	五年級	六年級		全市	一年級
85	**68 081**	**11 083**	**11 307**	**11 337**	**10 943**	**10 861**	**12 550**	**2 789**	1 761	284
86	66 141	10 865	11 072	11 267	11 276	10 842	10 819	2 843	1 778	291
87	65 685	10 517	10 835	11 066	11 196	11 241	10 830	2 885	1 839	319
88	65 520	10 717	10 492	10 812	11 052	11 213	11 234	3 016	1 902	329
89	64 604	10 503	10 702	10 398	10 824	10 995	11 182	3 028	1 911	319
90	**63 866**	**10 562**	**10 477**	**10 765**	**10 261**	**10 803**	**10 998**	**3 044**	1 903	319
91	63 710	10 324	10 615	10 571	10 829	10 500	10 871	2 945	1 879	313
92	63 400	10 323	10 301	10 634	10 671	10 918	10 553	2 918	1 900	313
93	62 484	9 268	10 415	10 428	10 723	10 725	10 925	2 880	1 889	290
94	60 647	8 910	9 314	10 458	10 481	10 751	10 733	2 844	1 874	284
95	***59 398***	***9 326***	***8 928***	***9 351***	***10 488***	***10 535***	***10 769***			
96	*57 704*	*8 922*	*9 346*	*8 964*	*9 378*	*10 542*	*10 553*			
97	*54 712*	*7 414*	*8 940*	*9 383*	*8 990*	*9 426*	*10 559*			
98	*51 144*	*6 852*	*7 429*	*8 976*	*9 410*	*9 036*	*9 442*			
99	*48 311*	*6 476*	*6 866*	*7 459*	*9 001*	*9 458*	*9 051*			
100	***45 582***	***6 199***	***6 489***	***6 893***	***7 480***	***9 048***	***9 474***			
101	*42 298*	*6 077*	*6 211*	*6 515*	*6 913*	*7 519*	*9 063*			

表-22 臺北市

95年8月底0至7歲單齡人口數

性別 Sex	0歲	1歲	2歲	3歲	4歲	5歲	6歲	7歲
男 M.	11,025	11,934	12,093	13,056	13,357	15,209	15,327	14,874
女 F.	10,045	10,805	10,995	11,953	12,365	14,212	14,024	13,424

93單一死亡率死亡機率

性別 Sex	0歲	1歲	2歲	3歲	4歲	5歲	6歲	7歲
男 M.	0.00545	0.0005	0.0004	0.00032	0.00026	0.00021	0.00016	0.0001
女 F.	0.00415	0.00027	0.00035	0.00034	0.00028	0.0002	0.00013	0.0001

96年 1-7歲人口數推估

性別Sex	1歲	2歲	3歲	4歲	5歲	6歲	7歲
男M.	10,965	11,928	12,088	13,052	13,354	15,206	15,325
女F.	10,003	10,802	10,991	11,949	12,362	14,209	14,022

97年 2-7歲人口數推估

性別Sex	2歲	3歲	4歲	5歲	6歲	7歲
男M.	10,959	11,923	12,084	13,048	13,351	15,203
女F.	10,001	10,798	10,987	11,946	12,359	14,207

98年 3-7歲人口數推估

性別Sex	3歲	4歲	5歲	6歲	7歲
男M.	10,955	11,919	12,081	13,046	13,349
女F.	9,997	10,795	10,984	11,943	12,357

99年 4-7歲人口數推估

性別Sex	4歲	5歲	6歲	7歲
男M.	10,952	11,916	12,079	13,044
女F.	9,994	10,792	10,982	11,942

100年 5-7歲人口數推估

性別Sex	5歲	6歲	7歲
男M.	10,949	11,914	12,077
女F.	9,991	10,789	10,981

101年 6-7歲人口數推估

性別Sex	6歲	7歲
男M.	10,946	11,912
女F.	9,989	10,788

臺北市85-101學度實際與推估學生數

學年度	學生人數							教師人數	班級數	
	計	一年級	二年級	三年級	四年級	五年級	六年級		全市	一年級
85	**215 626**	**36 017**	**35 540**	**34 952**	**34 247**	**35 240**	**39 630**	**11 047**	6 894	1 161
86	207 189	33 897	35 471	34 936	34 416	33 654	34 815	11 053	6 841	1 142
87	203 843	32 908	33 663	35 154	34 512	34 171	33 435	11 012	6 801	1 129
88	202 378	33 222	32 716	33 410	34 835	34 280	33 915	11 462	6 748	1 107
89	201 339	32 970	33 117	32 657	33 379	34 878	34 338	12 081	6 739	1 089
90	**198 518**	**32 670**	**32 660**	**32 947**	**32 343**	**33 170**	**34 728**	**12 105**	6 681	1 138
91	194 795	32 230	32 401	32 336	32 555	32 234	33 039	12 133	6 628	1 174
92	192 674	31 317	32 097	32 257	32 231	32 581	32 191	11 966	6 564	1 078
93	189 379	28 982	31 240	32 031	32 119	32 367	32 640	11 895	6 515	1 051
94	183 381	26 883	28 781	31 229	31 919	32 256	32 313	11 824	6 446	1 016
95	***179 653***	***29 066***	***26 729***	***28 666***	***31 055***	***31 923***	***32 214***			
96	*176 097*	*29 129*	*28 899*	*26 623*	*28 506*	*31 058*	*31 881*			
97	*169 208*	*25 460*	*28 962*	*28 784*	*26 474*	*28 510*	*31 018*			
98	*162 480*	*24 746*	*25 314*	*28 847*	*28 624*	*26 477*	*28 472*			
99	*156 410*	*22 837*	*24 604*	*25 213*	*28 686*	*28 627*	*26 443*			
100	***152 047***	***22 483***	***22 706***	***24 506***	***25 073***	***28 689***	***28 590***			
101	*143 799*	*20 732*	*22 354*	*22 616*	*24 370*	*25 076*	*28 652*			

表-23 高雄市

95年8月底0至7歲單齡人口數

性別 Sex	0歲	1歲	2歲	3歲	4歲	5歲	6歲	7歲
男 M.	6,118	6,465	6,651	7,234	7,786	9,255	9,785	9,152
女 F.	5,648	5,968	6,080	6,777	7,128	8,396	8,901	8,466

93單一死亡率死亡機率

性別 Sex	0歲	1歲	2歲	3歲	4歲	5歲	6歲	7歲
男 M.	0.00705	0.00056	0.00034	0.00023	0.0002	0.00021	0.00021	0.00018
女 F.	0.00544	0.0005	0.00036	0.00028	0.00023	0.00022	0.00021	0.00019

96年 1-7歲人口數推估

性別Sex	1歲	2歲	3歲	4歲	5歲	6歲	7歲
男M.	6,075	6,461	6,649	7,232	7,784	9,253	9,783
女F.	5,617	5,965	6,078	6,775	7,126	8,394	8,899

97年 2-7歲人口數推估

性別Sex	2歲	3歲	4歲	5歲	6歲	7歲
男M.	6,071	6,459	6,647	7,231	7,783	9,251
女F.	5,614	5,963	6,076	6,774	7,125	8,392

98年 3-7歲人口數推估

性別Sex	3歲	4歲	5歲	6歲	7歲
男M.	6,069	6,458	6,646	7,229	7,781
女F.	5,612	5,961	6,075	6,772	7,123

99年 4-7歲人口數推估

性別Sex	4歲	5歲	6歲	7歲
男M.	6,068	6,456	6,644	7,228
女F.	5,611	5,960	6,073	6,771

100年 5-7歲人口數推估

性別Sex	5歲	6歲	7歲
男M.	6,067	6,455	6,643
女F.	5,610	5,959	6,072

101年 6-7歲人口數推估

性別Sex	6歲	7歲
男M.	6,066	6,454
女F.	5,608	5,957

高雄市85-101學度實際與推估學生數

學年度	學生人數							教師人數	班級數	
	計	一年級	二年級	三年級	四年級	五年級	六年級		全市	一年級
85	**129 616**	**21 882**	**20 956**	**21 529**	**20 424**	**20 947**	**23 878**	**6 009**	3 646	594
86	125 942	20 896	21 671	20 814	21 427	20 386	20 748	5 871	3 603	591
87	125 084	20 353	20 687	21 661	20 800	21 385	20 198	5 923	3 672	639
88	125 888	20 799	20 476	20 685	21 672	20 860	21 396	6 266	3 853	657
89	124 625	20 681	20 693	20 297	20 610	21 541	20 803	6 344	3 965	661
90	**123 967**	**20 522**	**20 556**	**20 580**	**20 304**	**20 518**	**21 487**	**6 040**	3 918	642
91	122 953	20 586	20 482	20 549	20 591	20 264	20 481	6 184	3 796	627
92	122 126	19 901	20 483	20 454	20 479	20 570	20 239	6 064	3 742	587
93	120 442	18 278	19 944	20 501	20 508	20 575	20 636	6 079	3 720	567
94	117 140	17 218	18 319	19 990	20 563	20 489	20 561	6 026	3 690	541
95	***114 947***	***18 504***	***17 177***	***18 280***	***19 988***	***20 529***	***20 469***			
96	*111 817*	*17 476*	*18 460*	*17 140*	*18 278*	*19 955*	*20 509*			
97	*105 938*	*14 763*	*17 434*	*18 420*	*17 138*	*18 248*	*19 935*			
98	*99 747*	*13 865*	*14 727*	*17 396*	*18 419*	*17 110*	*18 230*			
99	*93 998*	*12 594*	*13 832*	*14 696*	*17 395*	*18 388*	*17 093*			
100	***89 090***	***12 293***	***12 564***	***13 802***	***14 694***	***17 366***	***18 370***			
101	*82 181*	*11 560*	*12 263*	*12 537*	*13 801*	*14 670*	*17 349*			

表-24 金門縣

95年8月底0至7歲單齡人口數

性別 Sex	0歲	1歲	2歲	3歲	4歲	5歲	6歲	7歲
男 M.	405	394	409	426	404	445	340	364
女 F.	378	385	392	368	363	386	359	307

93單一死亡率死亡機率

性別 Sex	0歲	1歲	2歲	3歲	4歲	5歲	6歲	7歲
男 M.	0.00623	0.00064	0.00043	0.0003	0.00024	0.00021	0.0002	0.00017
女 F.	0.00516	0.00056	0.00042	0.00032	0.00025	0.0002	0.00017	0.00015

96年 1-7歲人口數推估

性別Sex	1歲	2歲	3歲	4歲	5歲	6歲	7歲
男M.	402	394	409	426	404	445	340
女F.	376	385	392	368	363	386	359

97年 2-7歲人口數推估

性別Sex	2歲	3歲	4歲	5歲	6歲	7歲
男M.	402	394	409	426	404	445
女F.	376	385	392	368	363	386

98年 3-7歲人口數推估

性別Sex	3歲	4歲	5歲	6歲	7歲
男M.	402	393	409	426	404
女F.	376	384	392	368	363

99年 4-7歲人口數推估

性別Sex	4歲	5歲	6歲	7歲
男M.	402	393	409	426
女F.	376	384	392	368

100年 5-7歲人口數推估

性別Sex	5歲	6歲	7歲
男M.	402	393	408
女F.	375	384	391

101年 6-7歲人口數推估

性別Sex	6歲	7歲
男M.	402	393
女F.	375	384

金門縣85-101學度實際與推估學生數

學年度	學生人數							教師人數	班級數	
	計	一年級	二年級	三年級	四年級	五年級	六年級		全縣	一年級
85	**4 976**	**648**	**790**	**875**	**826**	**894**	**943**	**306**	181	28
86	4 667	635	652	782	880	823	895	291	181	29
87	4 525	705	637	666	794	887	836	303	180	31
88	4 312	652	692	630	662	794	882	301	179	30
89	4 106	654	653	695	637	668	799	318	178	30
90	**4 042**	**687**	**664**	**671**	**703**	**640**	**677**	**319**	178	30
91	4 108	708	682	676	675	712	655	353	180	31
92	4 172	683	714	682	690	690	713	330	183	31
93	4 106	637	675	713	699	689	693	297	187	29
94	4 043	615	635	678	721	691	703	330	182	29
95	***4 060***	***692***	***615***	***640***	***688***	***725***	***699***			
96	*4 211*	*823*	*693*	*621*	*650*	*692*	*733*			
97	*4 263*	*759*	*823*	*698*	*629*	*653*	*699*			
98	*4 378*	*786*	*760*	*830*	*708*	*633*	*661*			
99	*4 539*	*792*	*786*	*766*	*842*	*713*	*640*			
100	***4 700***	***770***	***793***	***793***	***777***	***847***	***721***			
101	*4 782*	*770*	*770*	*799*	*804*	*782*	*857*			

表-25 連江縣

95年8月底0至7歲單齡人口數

性別 Sex	0歲	1歲	2歲	3歲	4歲	5歲	6歲	7歲
男 M.	67	51	55	63	51	46	64	47
女 F.	45	44	27	57	41	52	48	40

93單一死亡率死亡機率

性別 Sex	0歲	1歲	2歲	3歲	4歲	5歲	6歲	7歲
男 M.	0.00623	0.00064	0.00043	0.0003	0.00024	0.00021	0.0002	0.00017
女 F.	0.00516	0.00056	0.00042	0.00032	0.00025	0.0002	0.00017	0.00015

96年 1-7歲人口數推估

性別Sex	1歲	2歲	3歲	4歲	5歲	6歲	7歲
男M.	67	51	55	63	51	46	64
女F.	45	44	27	57	41	52	48

97年 2-7歲人口數推估

性別Sex	2歲	3歲	4歲	5歲	6歲	7歲
男M.	67	51	55	63	51	46
女F.	45	44	27	57	41	52

98年 3-7歲人口數推估

性別Sex	3歲	4歲	5歲	6歲	7歲
男M.	67	51	55	63	51
女F.	45	44	27	57	41

99年 4-7歲人口數推估

性別Sex	4歲	5歲	6歲	7歲
男M.	66	51	55	63
女F.	45	44	27	57

100年 5-7歲人口數推估

性別Sex	5歲	6歲	7歲
男M.	66	51	55
女F.	45	44	27

101年 6-7歲人口數推估

性別Sex	6歲	7歲
男M.	66	51
女F.	45	44

連江縣85-101學度實際與推估學生數

學年度	學生人數							教師人數	班級數	
	計	一年級	二年級	三年級	四年級	五年級	六年級		全市	一年級
85	**533**	**101**	**87**	**82**	**85**	**79**	**99**	**78**	52	9
86	539	101	92	87	92	85	82	82	52	9
87	544	87	95	98	85	95	84	87	49	8
88	579	101	95	96	100	92	95	94	51	9
89	558	87	94	94	93	97	93	93	52	9
90	**577**	**97**	**92**	**95**	**97**	**99**	**97**	**99**	52	9
91	573	100	83	95	91	99	105	103	52	9
92	601	115	93	94	95	100	104	101	51	9
93	575	95	97	92	97	97	97	88	51	9
94	549	88	79	96	93	95	98	106	51	9
95	***559***	***111***	***80***	***81***	***96***	***95***	***97***			
96	*555*	*97*	*100*	*81*	*81*	*98*	*97*			
97	*545*	*91*	*88*	*102*	*81*	*83*	*100*			
98	*561*	*119*	*82*	*90*	*102*	*83*	*84*			
99	*552*	*81*	*107*	*84*	*90*	*105*	*85*			
100	***560***	***94***	***73***	***110***	***84***	***92***	***107***			
101	*559*	*110*	*85*	*75*	*110*	*86*	*93*			

國民教育階段學生人數預測分析報告

（95～110 學年度）

出 版 者：教育部

編　　者：教育部統計處

地址：(100) 台北市中山南路 5 號
電話：(02)2356-5745~57
網址：http://www.edu.tw/EDU_WEB/Web/STATISTICS/index.htm

編輯小組：黃吉實、黃瑞生、戴明妹、陳妙鳳、陳淑華

朱大維、陳榮昌

印刷者：力山彩色印刷有限公司
電話：(02) 2306-5951
出版日期：中華民國 95 年 11 月
工本費：新台幣 150 元
GPN：1009503056